

**INTERVENTIONS ARCHÉOLOGIQUES (NOVEMBRE 2014 - AOÛT 2016)
DANS LES LIMITES DE L'ANCIEN VILLAGE DE SAINT-HENRI-DES-TANNERIES :
1 (MTL16-23-06), 2 (MTL15-23-04), 2B (MTL15-23-05), 3 (MTL15-23-06),
3B (MTL15-23-07), 4 (MTL15-23-08), 4B (MTL15-23-09), 5 (MTL14-23-01),
5B (MTL15-23-10) ET 5C (MTL15-23-11);
ET SUR LES SITES BIFJ-118, BIFJ-119 ET BIFJ-125**



VOLUME 4: Culture matérielle

Images de la page couverture

BiFj-125, bague marquée de la lettre N, début XVIII^e siècle (cellulaire de J. Villeneuve: IMAG0604).

BjFj-118, assemblage d'artéfacts provenant du lot 20B1 (PATR16N01_4079).

BjFj-118, échantillon des céramiques de la sous-opération 20C, lot 20C99 (PATR16N01_4119).

BiFj-125, sous-opération 2J, bouloir à la surface de 2J9, vue vers le NE (PATR16N01_4701).

BiFj-118, cornillons retrouvés dans l'opération 4 près de la tannerie implantée en 1754 et qui auraient pu être écharnés par la serpette (photos du CCQ, IMG_5467).

ANNEXE 7 :
Catalogue des artéfacts sélectionnés pour
exposition,
BiFj-115, BiFj-118, BiFj-119 et BiFj-125

ÉQUIVALENCE CATALOGUE STANDARD – NUMÉROS ARKÉOS

BiFj-115			
# Lot	# séquentiel	Numéros d'inventaire	# Arkéos
2B3	3-4	1204-1072	1-2
2J4	1	1562	3
3C2	1	2226	4

BiFj-118			
# Lot	# séquentiel	Numéros d'inventaire	# Arkéos
2A1	1	1263	1
2A3	1	1210	2
2D2	1	1452	3
2D15	3	3002	4
2E3	1	1222	5
2E11	1	1457	6
2F2	1	11217	7
2F5	1	1458	8
3B2	1	8478	9
3B9	1	8566	10
3B10	2-3-4-5	5495-11163-5509-11090	11-12-13-14
3B12	1-2-3-4-5	5565-5573-5574-5575-5576	15-16-17-18-19
4C2	1	9317	20
4C14	1	1461	21
4C15	2	1205	22
4C24	1	3954	23
4D9	1	9674	24
4D11	1	11216	25
4F1	1	5811	26
4J1	1	1462	27
4J18	1	1463	28
4J26	1	11165	29
4K5	1	11556	30
4K6	1-2	1469-10051	31-32
5A1	1	1467	33
6B1	1	1588	34
6C3	1	5328	35
6C6	2-3-4-5-6	5389-5391-5392-5393-11215	36-37-38-39-40
6C8	1	1189	41
6D3	1	1472	42
6F1	1	1559	43
6F11	1	8623	44
6K2	1	1237	45
6M3	1	1474	46
10B6	1	1198	47

10B9	1	9844	48
10B11	2	9189	49
10C2	1	10260	50
10D7	1	1480	51
10D34	2	11218	52
11A1	1	11390	53
12A1	1-2	1482-1200	54-55
12A2	1	1483	56
12B6	1	1486	57
13A1	2	1447	58
14C1	1-2	1489-7438	59-60
16B1	1	1490	61
18C4	1-2	7949-7948	62-63
18F2	1	1491	64
19D1	1	6527	65
20C5	1	20190	66

BiFj-119			
# Lot	# séquentiel	Numéros d'inventaire	# Arkéos
1B1	1-3	1538-1316	1-2
2A1	1	1310	3
4C2	1	1324	4
5B3	1	586	5
7A2	1-2	2122-2123	6-7
7C21	2	1383	8
7G1	1	1540	9
7G13	1	2544	10
8B1	1	2917	11
8B2	1	2606	12

BiFj-125			
# Lot	# séquentiel	Numéros d'inventaire	# Arkéos
2C4	1	5	1
2F5	1-2	7-8	2-3
2G6	1 (12 fragments)	3-4	4

INDEX

#	OBJET	# CATALOGUE	# PAGES
1	Jeton	BiFj-115 2B3-001	1
2	Broche	BiFj-115 2B3-002	2-3
3	Alène	BiFj-115 2J4-003	4
4	Croix de chapelet	BiFj-115 3C2-004	5
5	Bouteille à médicament	BiFj-118 2A1-001	6-7
6	Pierre à aiguiser	BiFj-118 2A3-002	8
7	Canot-jouet	BiFj-118 2D2-003	9-10
8	Assiette	BiFj-118 2D15-004	11-12
9	Jambe de poupée	BiFj-118 2E3-005	13
10	Épingle à chapeau	BiFj-118 2E11-006	14
11	Semelle	BiFj-118 2F2-007	15
12	Contregarde d'épée	BiFj-118 2F5-008	16
13	Cuillère	BiFj-118 3B2-009	17
14	Jambe de poupée	BiFj-118 3B9-010	18
15	Cuillère à soupe	BiFj-118 3B10-011	19
16	Couteau	BiFj-118 3B10-012	20
17	Bille	BiFj-118 3B10-013	21-22
18	Plat de service	BiFj-118 3B10-014	23-24
19	Pipe	BiFj-118 3B12-015	25
20	Bille	BiFj-118 3B12-016	26
21	Bille	BiFj-118 3B12-017	27
22	Bille	BiFj-118 3B12-018	28
23	Bille	BiFj-118 3B12-019	29
24	Pierre à sertir	BiFj-118 4C2-020	30
25	Pipe	BiFj-118 4C14-021	31-32
26	Encrier	BiFj-118 4C15-022	33
27	Goulot de bouteille à vin	BiFj-118 4C24-023	34
28	Gobelet	BiFj-118 4D9-024	35
29	Chaussure	BiFj-118 4D11-025	36
30	Buste de poupée	BiFj-118 4F1-026	37-38
31	Grelot	BiFj-118 4J1-027	39
32	Serpe	BiFj-118 4J18-028	40
33	Cuve	BiFj-118 4J26-029	41-42
34	Boucle de chaussures	BiFj-118 4K5-030	43-44
35	Monnaie	BiFj-118 4K6-031	45-46
36	Cuillère	BiFj-118 4K6-032	47
37	Grelot	BiFj-118 5A1-033	48
38	Bouteille à lait	BiFj-118 6B1-034	49-50
39	Bouteille (Bovril)	BiFj-118 6C3-035	51-52
40	Bouteille à eau de toilette	BiFj-118 6C6-036	53-54
41	Bouteille à vin	BiFj-118 6C6-037	55-56
42	Bouteille à bière	BiFj-118 6C6-038	57-58

43	Bouteille à bière	BiFj-118 6C6-039	59-60
44	Bouchon	BiFj-118 6C6-040	61
45	Verre à tige	BiFj-118 6C8-041	62
46	Cône clinquant	BiFj-118 6D3-042	63
47	Pipe	BiFj-118 6F1-043	64
48	Assiette	BiFj-118 6F11-044	65-66
49	Pion	BiFj-118 6K2-045	67
50	Batte-feu	BiFj-118 6M3-046	68
51	sifflet	BiFj-118 10B6-047	69-70
52	Côte (plaque de manche)	BiFj-118 10B9-048	71
53	Soucoupe	BiFj-118 10B11-049	72
54	Fourneau de pipe	BiFj-118 10C2 4F1-050	73
55	Croix de chapelet	BiFj-118 10D7-051	74
56	Ensemble de cordonnerie	BiFj-118 10D34-052	75-76
57	Assiette	BiFj-118 11A1-053	77
58	Guimbarde	BiFj-118 12A1-054	78
59	Tête de poupée	BiFj-118 12A1-055	79-80
60	Sceau à ballot	BiFj-118 12A2-056	81
61	Guimbarde	BiFj-118 12B6-057	82
62	Tisonnier	BiFj-118 13A1-058	83
63	Tire-bouchon	BiFj-118 14C1-059	84
64	Fourchette	BiFj-118 14C1-060	85
65	Monnaie	BiFj-118 16B1-061	86
66	Passe-lacet	BiFj-118 18C4-062	87-88
67	Épingle à cheveux	BiFj-118 18C4-063	89
68	Couteau	BiFj-118 18F2-064	90
69	Bouteille à médicament	BiFj-118 19D1-065	91
70	Bottes	BiFj-118 20C5-066	92-93
71	Fourchette	BiFj-119 1B1-001	94
72	Pipe	BiFj-119 1B1-002	95-96
73	Verre	BiFj-119 2A1-003	97-98
74	Outil coupant	BiFj-119 4C2-004	99
75	Bouteille à eau gazeuse	BiFj-119 5B3-005	100-101
76	Clef	BiFj-119 7A2-006	102
77	Pince à monter	BiFj-119 7A2-007	103
78	Dé à coudre	BiFj-119 7C21-008	104-105
79	Écharnoir	BiFj-119 7G1-009	106
80	Boucle de ceinture	BiFj-119 7G13-010	107
81	Pince à linge	BiFj-119 8B1-011	108
82	Bouteille Dy-o-la	BiFj-119 8B2-012	109-110
83	Boîte	BiFj-125 2C4-001	111-112
84	Bague	BiFj-125 2F5-002	113-114
85	Épingle	BiFj-125 2F5-003	115
86	Baril	BiFj-125 2G6-004	116-117

FICHE DE CATALOGAGE
Matériel historique

NOM DU SITE	Code BORDEN	OPÉR./S-OPÉR./LOT	# CAT.	# INVENT.
Turcot	BiFj-115	2B3	001	1204

OBJET: Jeton	CODE MATÉRIAU: 3.1.2	MATÉRIAU: Métaux et alliages cuivreux
--------------	----------------------	---------------------------------------

CODE DE FONCTION: 5.2	FONCTION: Commerce
-----------------------	--------------------

CONTEXTE ARCHÉOLOGIQUE: Remblai de nivellement Contexte: après 1907	DATATION: Objet: début du XX ^e siècle, probablement 1919
--	--

DIMENSIONS: Diamètre: 1,7 cm	NOMBRE DE FRAGMENTS: 1
------------------------------	------------------------

DESCRIPTION: Petit jeton de transport avec une perforation centrale en forme d'étoile à cinq branches.

DÉCOR: Sur l'avvers, on retrouve l'inscription: « BAY STATE / BAY STATE » au pourtour sur fond gaufré, deux cercles concentriques sont gravé autour du centre. Au revers, l'inscription dit: «DISTRICT [1?] / CITY ZONE FARE », également sur fond gaufré avec un cercle gravé autour du centre.

FABRICATION: laminé, coupé, frappé, poinçonné

ORIGINE: États-Unis, fabriqué à Waterbury, Connecticut, Scovill Manufacturing Company; utilisé à Boston.	ÉTAT GÉNÉRAL: complet
--	-----------------------

COMMENTAIRE: jeton de transport en commun, probablement utilisé à Boston, capitale du Massachusetts. *Bay State* est un surnom pour l'état du Massachusetts, lié au fait qu'il compte plusieurs baies atlantiques. Selon le site Numista, ce type de jeton daterait de 1919. Le site tokencatalog le montre également en spécifiant que ce jeton apparait dans le catalogue Atwood-Coffee sous le numéro 115-G***, daté de 1919 (TokenCatalog # 238517).

RÉFÉRENCE:
http://americanhistory.si.edu/collections/search/object/nmah_1382313, consulté le 22 juin 2017.
<https://en.numista.com/catalogue/pieces40807.html>, consulté le 22 juin 2017.
http://www.tokencatalog.com/token_record_forms.php?action=DisplayTokenRecord&td_id=238517&inventory_id=187612&attribution_id=242947, consulté le 8 juillet 2017.

Voir aussi: COFFEE John M., éd., *Atwood-Coffee Catalogue of United States and Canadian Transportation Tokens*, Boston, American Vecturist Association, 3 vol., 1986.

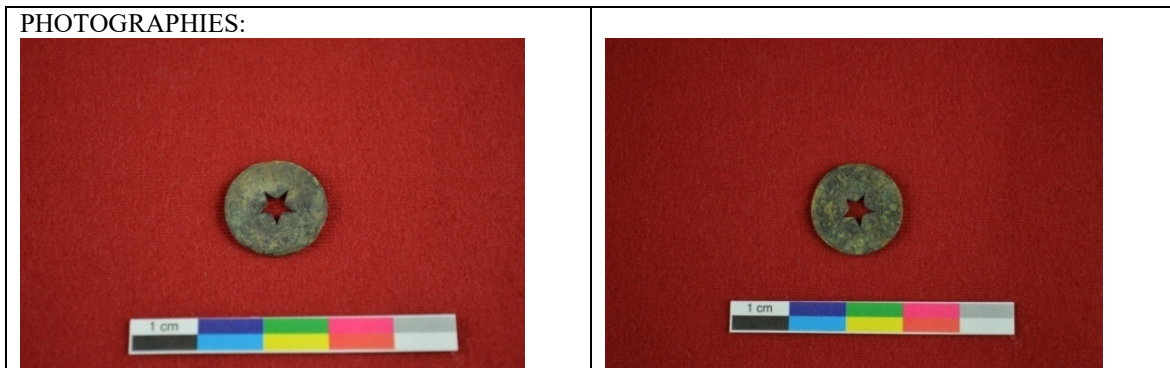

Catalogué par : Anja Herzog	Date du catalogage: 21 juin 2017
-----------------------------	----------------------------------

FICHE DE CATALOGAGE
Matériel historique

NOM DU SITE	Code BORDEN	OPÉR./S-OPÉR./LOT	# CAT.	# INVENT.
Turcot	BiFj-115	2B3	002	1072

OBJET: Broche	CODE MATÉRIAU: 7.99	MATÉRIAU: Matériau composite autre (or, nacre, alliage cuivreux)
---------------	---------------------	---

CODE DE FONCTION: 4.4.6	FONCTION: Parures et bijoux
-------------------------	-----------------------------

CONTEXTE ARCHÉOLOGIQUE: Remblai de nivellement (après 1907)	DATATION: Objet: Fin 1880 et années 1890
---	---

DIMENSIONS: Diamètre: 1,8 cm; étoile: 0,6 cm Longueur de l'épingle d'attache: 2,1 cm	NOMBRE DE FRAGMENTS: 1
---	------------------------

DESCRIPTION: Petite broche composée d'un croissant de lune auquel est attaché, près d'une de ses pointes, une petite étoile à cinq pointes. Fait en or de 14 carats, le croissant est serti d'une série de 15 perles dont la grandeur est adaptée à la largeur du croissant. Deux des perles sont manquantes. L'étoile est également sertie d'une perle en son centre et une dernière perle se trouve dans l'espace entre l'étoile et le croissant. L'épingle de fixation en arrière de la broche est en alliage cuivreux. La certification « 14K » est estampée à l'arrière de l'étoile.

DÉCOR: Outre la forme du croissant de lune et de l'étoile, l'objet est couvert de perles serties tel que décrit plus haut.

FABRICATION: moulé, façonné, serti et assemblé

ORIGINE: inconnue ÉTAT GÉNÉRAL: incomplet, 2 perles manquantes

COMMENTAIRE: Le bijou daterait de l'époque victorienne ou edwardienne. Les motifs de croissants de lune, fleurs et étoiles étaient très populaires dès la fin des années 1880 et durant les années 1890 (Rhodes, 1982:52). Des broches très similaires de cette époque, en forme de croissant avec ou sans étoile, peuvent être trouvées sur des sites comme Etsy, Pinterest ou E-Bay. Par ailleurs, une épingle à cravate avec un motif similaire est illustrée dans le livre de Florence Meyer qui l'a associée à la fraternité des Shriners. La lune revient régulièrement dans le symbolisme maçonnique. Elle est un symbole universel de la féminité, de la nuit et de l'intuition. L'ensemble lune-étoiles, en particulier, fait partie de l'emblème des Shriners, ou «Ancient Arabic Order of the Nobles of the Mystic Shrine» (A.A.O.N.M.S.), aussi appelé Shriners North America (aujourd'hui Shriners International), une fraternité fondée à New York en 1870 et dont les membres doivent être des Francs-Maçons, même si cette fraternité elle-même n'est pas un ordre franc-maçonnique. Les Shriners sont aussi au Québec et on connaît, par exemple, l'hôpital Shriners pour enfants de Montréal qui a ouvert ses portes en 1925. Par contre, on ne peut confirmer si un lien existe entre le bijou et cette fraternité ou un autre groupe franc-maçonnique. Point intéressant, l'étoile et le croissant de lune font aussi partie des armoiries du clan écossais des Henderson et les fabricants de pipe montréalais du même nom ont, à l'occasion, utilisé ces symboles pour marquer les tuyaux de pipe de leur manufacture (Roy, 2006:144).

RÉFÉRENCE:
<https://en.wikipedia.org/wiki/Shriners>
https://en.wikipedia.org/wiki/Freemasonry#Masonic_Lodge
<http://www.freemasonry.bcy.ca/symbolism/index.html>
 MARRO, Gérard, *La Symbolique maçonnique dévoilée*, Monaco, Éditions du Rocher, 2007, p. 159, 173-175, 237-238.
 DACHEZ Roger et Alain BAUER, *Lexique des symboles maçonniques*, collection Que Sais-je, Paris,

Presses universitaires de France, 2014, p. 62-63, 84.

RHODES, Alexandra M., *Hat Pins and Tie Pins*, Antique collectors pocket guides, Guildford, Surrey, Lutterworth Press, 1982, p. 52.

MEYER Florence E., *Pins for hats and cravats worn by ladies and gentlemen*, Des Moines, Iowa, Wallace-Homestead Book Co., 1974 (en particulier la planche 13 sur les épingles à cravate).

ROY, Christian, *Inventaire archéologique du site Henderson-Dixon, BjFj-135*, rapport soumis à la Ville de Montréal et au Ministère de la Culture et des Communications du Québec, 2006.

PHOTOGRAPHIES:



Catalogué par : Anja Herzog

Date du catalogage: 11 mai 2017

FICHE DE CATALOGAGE
Matériel historique

NOM DU SITE	Code BORDEN	OPÉR./S-OPÉR./LOT	# CAT.	# INVENT.
Turcot	BiFj-115	2J4	003	1562

OBJET: Alène	CODE MATÉRIAU: 7.21	MATÉRIAU: Métal cuivreux et os
--------------	---------------------	--------------------------------

CODE DE FONCTION: 1.5.6.1 - 1.5.8.1	FONCTION: Cuir, outils - Tissus, outils
-------------------------------------	---

CONTEXTE ARCHÉOLOGIQUE: Démolition d'un bâtiment 1907-1913	DATATION: indéterminée
--	------------------------

DIMENSIONS: Longueur: 3,7 cm; diamètre: 0,5 à 1,0 mm; Diamètre avec matière blanche: env. 2,5 mm	NOMBRE DE FRAGMENTS: 1
--	------------------------

DESCRIPTION: Alène à section ronde dont la pointe est aplatie tandis que l'autre extrémité est coupée droite. Près de cette extrémité, sur environ 1,3 cm de longueur, l'alène est couverte d'une mince couche de matière blanchâtre, possiblement de l'os? Il pourrait s'agir d'un vestige d'un manche. Quelques traces de fibres et de charbon se trouvent sur la tige. L'extrémité de la pointe est cassée.

DÉCOR: Aucun

FABRICATION: tréfilée, aplatie, affûtée, emmanchée?

ORIGINE: inconnue ÉTAT GÉNÉRAL: incomplet, manche manquant, concrétions cuivreuses

COMMENTAIRE: Nous avons comparé l'objet avec les alènes présentées dans le livre de Stone (Fort Michilimackinac) qui sont soit en fer, soit en os avec une section généralement carrée ou en forme de losange. Un modèle possède une section ronde du côté de la pointe avec un autre côté de section carrée. Tous ont des types d'attache spécifiques sur la partie centrale de la tige qui permettent de les insérer dans des manches en os ou en andouiller; ainsi, le centre peut être le point le plus épais de la tige ce qui permet de retenir l'alène dans un manche, ou la tige peut être désaxée, être pourvue d'un bouton, d'encoches ou percée pour faire passer un rivet. Leur longueur varie de 7 à 11 cm (Stone, 1974:155-157). Aucune de ces spécifications s'observent sur notre objet qui est fait d'un alliage cuivreux, plus court, et dont la section est généralement ronde avec une pointe aplatie, mais qui semble pris dans un restant de manche en os. Il est donc possible que le mécanisme de fixation soit caché par les vestiges d'os. Quoiqu'il en soit, elle est très petite et ne peut malheureusement pas être datée avec précision. En général, des alènes avec une pointe en forme de losange sont particulièrement bien adaptées pour percer le cuir. La nôtre, très petite et avec une pointe fine et aplatie, avait peut-être d'autres usages.

RÉFÉRENCE:STONE, Lyle M., *Fort Michilimackinac 1715-1781 : An Archaeological Perspective on the Revolutionary Frontier*, Michigan State University, 1974, p. 155-157.

PHOTOGRAPHIES: 	DESSINS:
---	----------

Catalogué par : Anja Herzog Date du catalogage: 19 juin 2017

FICHE DE CATALOGAGE
Matériel historique

NOM DU SITE	Code BORDEN	OPÉR./S-OPÉR./LOT	# CAT.	# INVENT.
Turcot	BiFj-115	3C2	004	2226

OBJET: Croix de chapelet	CODE MATÉRIAU: 3.1.2	MATÉRIAU: Métal et alliage cuivreux
--------------------------	----------------------	-------------------------------------

CODE DE FONCTION: 5.6	FONCTION: Culte et rituel
-----------------------	---------------------------

CONTEXTE ARCHÉOLOGIQUE: Remblai de nivellement après 1907	DATATION: inconnue
---	--------------------

DIMENSIONS: Hauteur: 3,9 cm; largeur max.: 2,2 cm	NOMBRE DE FRAGMENTS: 1
---	------------------------

DESCRIPTION: Petite croix de chapelet en alliage cuivreux avec représentations de Jésus et de Marie, moulée en une seule pièce et muni d'un anneau de suspension fixe moulé à même le haut de l'objet.

DÉCOR: Sur l'avvers, on trouve une représentation en relief de Jésus crucifié, et sur le revers, on voit la vierge Marie debout en prière, également en relief. La tête de Jésus est entourée de rayons, au-dessus est suspendu, en biais, un rectangle qui pourrait avoir porté, à l'origine, une inscription (INRI), maintenant dégradée. Un autre décor semble présent dans le coin supérieur droit de la croix. Les pieds de la madone semblent reposer sur un support à la manière d'une statue murale. Du côté droit, on retrouve l'inscription « MATER » en relief sur la traverse de la croix. On devine, en-dessous de ses pieds, un autre décor moulé qui n'est plus identifiable. Le contour complet est rehaussé par une cordelière sur les deux côtés.

FABRICATION: moulée

ORIGINE: inconnue	ÉTAT GÉNÉRAL: complet, concrétions cuivreuses et ferriques avec dégradation des surfaces et quelques égratignures
-------------------	---

COMMENTAIRE: objets similaires : Fort Odanak (CaFe-1nc2), début du XVIII^e siècle (1704-1759): une croix de chapelet de style similaire se trouve au Musée des Abénakis; un petit crucifix en alliage cuivreux avec anneau fixe, le crucifié sur un côté et la Sainte-Vierge avec enfant de l'autre côté, contour à motif de cordelière. Habitation de Champlain (1624-1632): petite croix de chapelet en cuivre, avec anneau fixe dans le même plan que la croix et deux surfaces creuses pouvant avoir accueilli, à l'origine, une autre matière, telle une feuille d'argent et de la pâte de verre sur un côté et de l'émail ou de la pâte de verre sur l'autre côté. Autres sites d'intérêt: Fort Michilimackinac (1715-1781).

RÉFÉRENCE: STONE, Lyle M, *Fort Michilimackinac 1715-1781, An Archaeological Perspective on the Revolutionary Frontier*, Michigan State University, 1974, p. 117-123.
LAPOINTE, Camille, *Trésors et secrets de Place-Royale, Québec - Aperçu de la collection archéologique*, Québec, Les Publications du Québec, 1998, p. 22.
MOUSSETTE Marcel et Françoise NIELLON, *L'Habitation de Champlain*, Les Publication du Québec, 1985, p. 151 et figure 90.

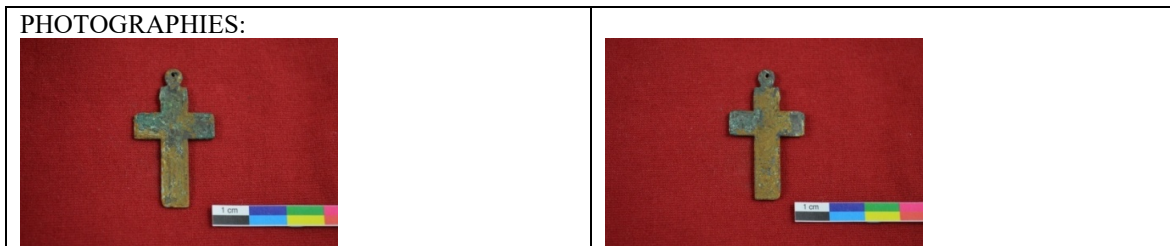

Catalogué par : Anja Herzog	Date du catalogage: 24 mai 2017
-----------------------------	---------------------------------

FICHE DE CATALOGAGE

Matériel historique

NOM DU SITE	Code BORDEN	OPÉR./S-OPÉR./LOT	# CAT.	# INVENT.
Turcot	BiFj-118	2A1	001	1263

OBJET: Bouteille à médicament	CODE MATÉRIAU: 2.2.1.1	MATÉRIAU: Verre teinté régulier vert
-------------------------------	------------------------	--------------------------------------

CODE DE FONCTION: 4.3	FONCTION: Médication
-----------------------	----------------------

CONTEXTE ARCHÉOLOGIQUE: Indéterminé (excavation mécanique)	DATATION: 1858-1920
--	---------------------

DIMENSIONS: Hauteur: 15, 4 cm; Dimensions de la base: 4,8 x 2,4 cm; Hauteur du corps: 10,6 cm; hauteur du col: 4,8 cm; Diamètre de l'ouverture: ext.: 2,5 cm; int.: 1,0 cm	NOMBRE DE FRAGMENTS: 1
--	------------------------

DESCRIPTION: Petite bouteille pharmaceutique à base rectangulaire aux coins arrondis et trois pans en retrait et un pan plat avec seulement sa partie supérieure en retrait. Son épaule est arrondie, son col est court et cylindrique et l'extrémité est de type *Perry Davis*. Le cul est droit et en retrait, le point d'appui est plat et le talon est arrondi. La marque de moule commence sur des côtés opposés sur le bas du col pour longer l'épaule et deux coins opposés de la bouteille. Elle rejoint en bas la marque de moule de la base séparée.

DÉCOR: Sur le devant, le nom « DAVIS » est inscrit en arc de cercle, en relief, sur le pan partiellement en retrait. Sur les deux petits côtés, se trouve l'inscription « VEGETABLE » et « PAINKILLER » respectivement.

FABRICATION: Soufflée dans un moule vertical en deux parties avec base séparée, la lèvre est façonnée à la pince de finition

ORIGINE: États-Unis, Providence, R.I. (Perry Davis & Son) ou New York (Davis & Lawrence Co.)	ÉTAT GÉNÉRAL: complet, une trace du résidu noirâtre se trouve à l'intérieur de l'épaule.
--	--

COMMENTAIRE: Bouteille à médicament *Perry Davis Vegetable Painkiller*. Le produit a été inventé par ce dernier, vers 1839, pour guérir d'abord ses propres maux. Après des débuts modestes et plusieurs déménagements, la compagnie s'établit à Providence, Rhode Island, et le produit, breveté en 1845, a de plus en plus de succès à partir des années 1850, lorsque son fils le rejoint dans l'entreprise (Perry Davis & Son). Durant les années 1890, les droits sont concédés à la Davis & Lawrence Co. de New York (Hoolihan, 2008:187, entrée S-320). Le médicament aurait été vendu sur le marché canadien jusqu'au milieu du XX^e siècle. Une annonce dans le *Sherbrooke Gazette*, datée de 1858, montre que le produit est déjà vendu au Québec à cette date. Dès 1867, un entrepôt de la Perry Davis & Son est présent à Montréal. La compagnie change de nom pour Davis & Son & Lawrence vers 1875. Elle disparaît des annuaires de Montréal après 1964. Par contre, le produit *Perry Davis* aurait disparu du marché dès le début des années 1940. Le médicament pouvait être pris par voie orale ou appliqué sur la peau. Il était recommandé pour traiter les coupures, les ecchymoses, les brûlures, les entorses et les douleurs liées à des névralgies et au rhumatisme, le rhume et la toux, les troubles intestinaux et même l'alcoolisme, ainsi que pour traiter plusieurs problèmes vétérinaires. Outre un fort contenu en alcool, les ingrédients du produit étaient tous d'ordre végétal, fidèles à la publicité du fabricant. On y trouve l'opium, le camphre, le poivre, la myrrhe, le gaïac, l'huile d'épinette et l'huile de santal (Hoolihan, 2008:187, entrée S-320). Le moule en deux parties avec base séparée est surtout utilisé entre 1850 et 1920. Le type de finition de la lèvre « Perry Davis » était très populaire sur les bouteilles entre 1840 et 1920, et plus particulièrement entre 1850 et 1910. Elle était surtout utilisée sur des bouteilles à médicaments brevetés ou de marque déposée, sur des flasques, des

bouteilles à sauce ou autres aliments ou même des bouteilles à encre. La pince de finition est utilisée entre 1820 et 1925 environ. Perry Davis aurait utilisé la forme de bouteille retrouvée ici à partir de 1856 environ, avec l'inscription « DAVIS'S » sur le devant. Auparavant, les premières bouteilles étaient à douze faces (1840-1850), puis à base octogonale. L'inscription en relief sur les nouvelles bouteilles aurait aidé à se protéger contre les nombreuses imitations du remède sur le marché.

RÉFÉRENCE:HOOLIHAN Christopher, *An Annotated Catalogue of the Edward C. Atwater Collection of American Popular Medicine and Health Reform*, Volume III, Supplement A-Z, Rochester, N.Y., Rochester University Press, 2008.

JONES Olive et Catherine SULLIVAN et al., *Glossaire du verre de Parcs Canada décrivant les contenants, la verrerie de table, les dispositifs de fermeture et le verre plat*, Environnement Canada, 1985.

<https://sha.org/bottle/finishstyles.htm#Double Ring>, consulté le 17 juillet 2017.

http://bouteillesduquebec.ca/publicites/davis_lawrence.htm, consulté le 17 juillet 2017.

<https://app.pch.gc.ca/application/artefacts/ws/human/user/www/Record?w=NATIVE%28%27WHOO%2CWAT%2CWEN%2CHOUU%2CWHAIR%2CPRVNOTES+ph+words%27%27perry+davis%27%27ORDER+BY+EVERY+IMAGE+DESC%27%29&upp=0&m=6&currLang=English>, consulté le 17 juillet 2017.

<http://civilwarmed.blogspot.ca/2013/01/patent-medicine-counterfeiters-1858.html>, consulté le 20 juillet 2017.

PHOTOGRAPHIES:



Catalogué par : Anja Herzog

Date du catalogage: 10 juillet 2017

FICHE DE CATALOGAGE

Matériel historique

NOM DU SITE	Code BORDEN	OPÉR./S-OPÉR./LOT	# CAT.	# INVENT.
Turcot	BiFj-118	2A3	002	1210

OBJET: Pierre à aiguiser	CODE MATÉRIAU: 4.1.4	MATÉRIAU: Grès
--------------------------	----------------------	----------------

CODE DE FONCTION: 1.3.2.1	FONCTION: Fer, outils
---------------------------	-----------------------

CONTEXTE ARCHÉOLOGIQUE: Indéterminé (excavation mécanique)	DATATION: 1700-1899
--	---------------------

DIMENSIONS: 10,5 x 3,1 x 1,3 cm	NOMBRE DE FRAGMENTS: 1
---------------------------------	------------------------

DESCRIPTION: Bloc rectangulaire de pierre grise avec une extrémité irrégulière (cassée?) et l'autre extrémité légèrement endommagée. La pierre est à grain moyen. Les surfaces sont planes et relativement lisses, avec un rebord très lissé. Plusieurs taches brunes sur l'ensemble de l'objet.

DÉCOR: Aucun.

FABRICATION: taillé, lissé

ORIGINE: indéterminée	ÉTAT GÉNÉRAL: complet, légèrement endommagé
-----------------------	---

COMMENTAIRE: Il s'agit d'une pierre naturelle utilisée pour affûter les outils ou les lames. Les « pierres à huile » ou « pierres à eau », dont les propriétés abrasives et de dureté se prêtent bien à l'aiguisage, étaient utilisées pour affûter toutes sortes de lames d'outils ainsi que des couteaux, des ciseaux et des rasoirs. Pour ce faire, la pierre pouvait être huilée ou mouillée pour améliorer la qualité de l'affûtage et pour éviter que les particules finissent par boucher les surfaces de la pierre lors de l'opération d'aiguisage. Certaines pierres à huile vendues aux 19^e et 20^e siècles étaient gardées huilées et conservées dans des boîtiers en bois faits sur mesure. Elles pouvaient être retenues sur une surface de travail par des petites goupilles en bois ou par des lanières de cuir collées entre les deux surfaces (Salaman, 1976:285). Cependant, ces pierres sont généralement beaucoup plus grandes (20X5X2,5 cm ou plus) que la pierre trouvée à Turcot. Par ailleurs, les taches brunes sur celle-ci seraient des traces de rouille. En Europe, les pierres naturelles utilisées pour l'aiguisage provenaient surtout de carrières dans les Ardennes en Belgique, en Lorraine et dans les Pyrénées françaises. Des pierres à affûter, en grès ou en calcaire, ont été trouvées sur plusieurs autres sites au Québec, dont par exemple au Fort Odanak (CaFe-7, début 18^e siècle), Petit Mécatina 3 (EdBt-3, 16^e au 18^e siècle), ainsi qu'au Lieu de fondation de Montréal (BjFj-101, première moitié du 19^e siècle). Autre nom: pierre à affûter, pierre à huile; pierre à eau. Objets similaires: pierre à faux, pierre à gouge. Noms anglais: whetstone, sharpening stone, oilstone, water stone, bench stone, pocket stone

RÉFÉRENCE: SALAMAN, R. A., *Dictionary of Tools Used in the Woodworking and Allied Trades, c. 1700-1970*, London, George Allen & Unwin Ltd., 1976.
https://fr.wikipedia.org/wiki/Pierre_%C3%A0_aiguiser, consulté le 9 août 2017.
<http://infomuse.smq.qc.ca/Infomuse/> consulté le 10 août 2017.

<p>PHOTOGRAPHIES:</p> 	<p>DESSINS:</p>
---	-----------------

Catalogué par : Anja Herzog	Date du catalogage: 27 juillet 2017
-----------------------------	-------------------------------------

FICHE DE CATALOGAGE
Matériel historique

NOM DU SITE	Code BORDEN	OPÉR./S-OPÉR./LOT	# CAT.	# INVENT.
Turcot	BiFj-118	2D2	003	1452

OBJET: Canot-jouet	CODE MATÉRIAU: 3.1.4	MATÉRIAU: Métaux et alliages plombifères
--------------------	----------------------	--

CODE DE FONCTION: 5.7	FONCTION: Jeux et divertissements
-----------------------	-----------------------------------

CONTEXTE ARCHÉOLOGIQUE: Remblai d'assainissement (XX ^e siècle)	DATATION: 1892 - 1940 (peut-être vers 1924)
---	--

DIMENSIONS: Longueur: 3,3 cm; largeur max.: 0,5 cm; hauteur : 0,6 à 1,0 cm	NOMBRE DE FRAGMENTS: 1
---	------------------------

DESCRIPTION: Imitation miniature d'un canot d'écorce amérindien, moulé en plomb ou en potin à fort contenu de plomb qui a pu servir de breloque et de jouet. Les deux extrémités du canot sont surélevées et les parois extérieures portent un décor moulé. À l'origine, une extrémité était possiblement munie d'un petit anneau d'attache pour que l'objet puisse être porté comme porte-bonheur, celui-ci est manquant. Une petite concrétion irrégulière est présente sur une des extrémités ainsi qu'un surplus de métal probablement lié au moulage. Le contour inférieur de ce côté a été endommagé, probablement pendant les fouilles (coupure fraîche). Une partie du rebord supérieur et de la paroi est manquante sur un côté, ce qui a aussi déformé cette paroi.

DÉCOR: Les deux faces extérieures du canot portent un décor, moulé en relief, de festons inversés. Les joints des boucles sont surmontés d'étoiles à cinq pointes. Ce décor imite probablement les motifs grattés ou dessins trouvés sur les canots d'écorce amérindiens et qui en indiquaient le propriétaire. Les contours de la forme sont volontairement épaissis, ce qui fait référence aux coutures et renforcements du cadre de l'assemblage d'un canot original. Sur E-bay, ce décor est identifié comme « hump and stars ».

FABRICATION: moulé

ORIGINE: probablement Cosmo MFG Co. / Dowst Brothers / Dowst Manufacturing Co., Chicago, États-Unis	ÉTAT GÉNÉRAL: fragmentaire, corrosion blanche sur les faces
---	---

COMMENTAIRE: L'objet est un cadeau-surprise qu'on trouvait dans les emballages de Cracker Jack des années 1910 à 1930. Les Cracker Jack, mélange de maïs soufflé et d'arachides caramélisés, sont des sucreries considérées comme la première « malbouffe ». L'entreprise a commencé en 1871 par une simple vente de rue à Chicago, mais elle a graduellement grandi et a été enregistrée en 1896, la même année où le produit a reçu son nom de Cracker Jack. Les cadeaux surprise font leur apparition probablement dès le milieu des années 1890. En 1910 et 1911, la compagnie mentionnait que des prix se trouvaient dans les boîtes (Jaramillo, 1989:13-14). C'est la Cosmo MFG Co. de Chicago (fondée en 1892) qui produisait les cadeaux miniatures pour les Cracker Jack. En 1926, elle a acheté son concurrent, la compagnie Dowst Brothers / Manufacturing Co., également situé à Chicago, et a porté son nom par la suite. Cette dernière s'était également lancée dans la production d'objets miniatures en métal moulé dès 1893. Elle est associée aux fameux Tootsie-toys. Certains cadeaux-jouets anciens étaient aussi fabriqués en Allemagne et au Japon. Un exemplaire identique en potin a été trouvé sur E-bay sous l'identification « Dowst Vintage Cracker Jack Prize Toy Canoe w Humps and Stars Charm 1924 » (7 juin 2017). Au moins un autre cadeau surprise des Cracker Jack, un wagon de train fragmentaire en plastique, se trouve dans la collection de Turcot.

RÉFÉRENCE: JARAMILLO, Alex, *Cracker Jack Prizes*, New York, Abbeville Press, 1989. https://en.wikipedia.org/wiki/Cracker_Jack
<https://www.kovels.com/price-guide/cracker-jack.html?charm/-ship-metal-1910-20-=&eid=668262>
« Les canots d'écorce », Musée canadien d'histoire,
<http://www.museedelhistoire.ca/cmc/exhibitions/aborig/watercraft/wab02fra.shtml>
<https://www.madeinchicagomuseum.com/single-post/2016/07/30/TootsieToy-Die-Cast-Cars-by-Dowst-Brothers-Co-c-1920s>
<http://www.fundinguniverse.com/company-histories/strombecker-corporation-history/>
<http://www.go-star.com/antiquing/cracker-jack.htm>

PHOTOGRAPHIES:



DESSINS:

Catalogué par : Anja Herzog

Date du catalogage: 1^{er} mai 2017

FICHE DE CATALOGAGE

Matériel historique

NOM DU SITE	Code BORDEN	OPÉR./S-OPÉR./LOT	# CAT.	# INVENT.
Turcot	BiFj-118	2D15	004	3002

OBJET: Assiette	CODE MATÉRIAU: 1.1.2.61	MATÉRIAU: Terre cuite fine blanche
-----------------	-------------------------	------------------------------------

CODE DE FONCTION: 4.1.3.3	FONCTION: Alimentation, vaisselle de table
---------------------------	--

CONTEXTE ARCHÉOLOGIQUE: Dépotoir d'arrière-cour 1850-1900	DATATION: 1849-1864
---	---------------------

DIMENSIONS: Diamètre: 26,1 cm Hauteur: 3,1 cm	NOMBRE DE FRAGMENTS: 1
---	------------------------

DESCRIPTION: Moitié d'une grande assiette à contour à douze coins. L'intérieur de l'assiette est décoré d'un motif illustrant une scène du monde grec antique imprimé au décalque vert. À l'endos, on retrouve une marque de fabricant partielle imprimée en vert au centre. L'assiette a un pied annulaire.

DÉCOR: Au centre de l'assiette, entouré d'une guirlande formée de feuilles de lierre, sont trois personnages, dont une femme debout, tournée vers la droite, en train de verser un liquide d'un vase dans un grand bol. Elle se trouve entre deux hommes assis, tournés vers la gauche. Celui, à sa droite, est en train de boire d'un autre bol, celui, à sa gauche, tient un objet, probablement un bol. En arrière-fond, on observe plusieurs colonnes. La moitié gauche du motif est manquante bien qu'on aperçoive une petite partie d'une lyre tenue à l'origine par un autre personnage. Le marli de l'assiette est décoré de guirlandes de feuilles d'acanthe et deux ensembles de trois vases antiques avec feuilles de vigne et raisins. La marque du fabricant est formée d'un cartouche circulaire dont seule la partie basse est visible sur le fragment. On peut y lire le nom « [J.] Clementson » en arc de cercle avec la trace d'un lettrage des deux côtés, dont un « S [...] » à droite. Une marque de registre est présente indiquant la date du brevet sous forme d'un diamant portant plusieurs lettres et chiffres symboliques, dont au centre, de haut en bas « IV / S / R^d / 2 », à gauche « W » et à droite « 13 ».

FABRICATION: moulé, décor imprimé au décalque vert, vernissée, cuit

ORIGINE: Angleterre, Staffordshire, Shelton, Hanley(Stoke-on-Trent), Phoenix Works appartenant à Joseph Clementson	ÉTAT GÉNÉRAL: incomplet
---	-------------------------

COMMENTAIRE: Assiette de la série « Classical Antiquities » au motif « Phemius Singing to the Suitors », fabriquée par Joseph Clementson qui a obtenu un brevet pour les motifs de cette série le 13 mars 1849. En 1864, Joseph Clementson, fabricant actif depuis 1839, s'est retiré de la compagnie dont il a légué la direction à ses quatre fils et le nom de l'entreprise a été changé pour Clementson Brothers. Celle-ci est demeurée en affaires jusqu'en 1916 (Coysh et Henrywood, 1986:86-87, Little, 1969: 55-56, www.oldandsold et www.worthpoint). Trois autres motifs font partie de la série « Classical Antiquities »: Diomed Casting his Spear Against Mars; Nestor's Sacrifice; Ulysses at the Table of Circe. Phémios est un personnage de l'Odyssée d'Homère. Poète originaire de l'île grecque d'Ithaque, il est à l'emploi dans la maison d'Ulysse qui est absent en raison de la guerre de Troie. Phémios est obligé de chanter pour l'amusement des prétendants de Pénélope, femme d'Ulysse. À son retour de Troie, Ulysse tue tous les prétendants, mais il épargne Phémios qui invoque le fait qu'il était obligé de chanter pour eux. Le personnage de Phémios se trouve du côté gauche du motif de cette assiette et est manquant, on ne voit qu'un petit fragment de sa lyre à l'endroit de la cassure. La marque du fabricant sur le revers comporte aussi le nom du motif et de la série dans des arcs de cercle en haut et un motif central d'un oiseau, probablement un phénix. Grâce au Copyright Act de 1842, il était possible de faire breveter un motif ou une forme pour une période de trois ans avec possibilité de prolongation. La marque du brevet est en forme de diamant, elle indique la date d'enregistrement du brevet. Le R^d du centre signifie « registered », le IV représente le matériau, soit la céramique, le S représente l'année 1849, le W indique le mois de mars alors que le 13 représente le jour du mois. Le chiffre 2 représente le « parcel », qui différencie les designs

enregistrés la même journée. Ce type de marque était utilisé en Angleterre entre 1842 et 1883. De 1868 à 1883, le placement des lettres et chiffres a quelque peu changé (Coysh et Henrywood, 1986:86-87, 297-299, Little, 1969:55-56). Un deuxième tesson d'une autre assiette portant le même décor a été trouvé dans le lot 2D15. Il est altéré par la chaleur et recolle avec un tesson du lot 2D14, lui aussi altéré. On y voit le personnage principal, Phémios, avec sa lyre. Des fragments d'une autre assiette du même type ont été trouvés dans trois lots de la sous-opération 2E (2E7, 2E11 et 2E12).

RÉFÉRENCE: BROSSARD, Michel et Myriam Leclerc, *Identifier la céramique et le verre anciens au Québec : Guide à l'usage des amateurs et des professionnels*, Cahiers d'archéologie du CÉLAT no. 12, Québec, CÉLAT, Université Laval, 2001.
COYSH, A.W. et R.K. HENRYWOOD, *The Dictionary of Blue and White Printed Pottery 1780-1880*, Woodbridge, Suffolk, Antique Collectors' Club Ltd., 1986.
LITTLE, W. L., *Staffordshire Blue : Underglaze blue transfer-printed earthenware*, New York, Crown Publishers, Inc. 1969.
<http://www.oldsold.com/pottery/greatbritain36.shtml>, consulté le 2 août 2017.
<https://www.worthpoint.com/worthopedia/1849-clementson-classical-antiquities-470062418>, consulté le 2 août 2017.

PHOTOGRAPHIES:



AUTRES ASSIETTES:

2D14/1D15



MARQUES SUR ASSIETTE DE 2E:

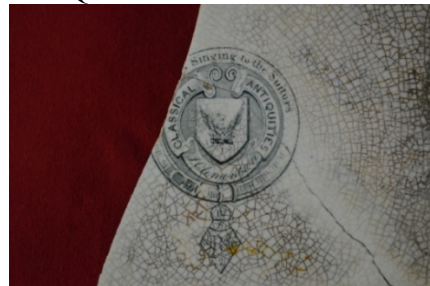

2E7/2E11/2E12



Catalogué par : Anja Herzog

Date du catalogage: 31 juillet 2017

FICHE DE CATALOGAGE
Matériel historique

NOM DU SITE	Code BORDEN	OPÉR./S-OPÉR./LOT	# CAT.	# INVENT.
Turcot	BiFj-118	2E3	005	1222

OBJET: Poupée (jambe)	CODE MATÉRIAU: 1.3.2.1	MATÉRIAU: Porcelaine fine sans glaçure
-----------------------	------------------------	--

CODE DE FONCTION: 5.7	FONCTION: Jeux et divertissements
-----------------------	-----------------------------------

CONTEXTE ARCHÉOLOGIQUE: Occupation d'une arrière-cour (milieu du 19 ^e siècle)	DATATION: 1880-1940
--	---------------------

DIMENSIONS: Hauteur de la jambe: 6,6 cm; diamètre en haut de la jambe: 1,7 à 1,9 cm; longueur du pied: 2,4 cm.	NOMBRE DE FRAGMENTS: 1
--	------------------------

DESCRIPTION: Jambe de poupée complète en porcelaine fine non vernissée. La jambe est chaussée d'une bottine avec un petit talon et une pointe arrondie légèrement endommagée. Seule la bottine, de couleur brune, est vernissée; la jambe montre une pâte argileuse de couleur blanc cassé à gris. Elle est décorée d'un ruban peint en brun (vernis) ceinturant le haut du mollet et attachée en boucle sur l'avant-jambe. Celui-ci figure une jarretière. Le haut de la jambe est ceint d'une rainure qui sert à attacher la jambe à une poupée faite d'étoffe ou d'un autre matériau. La partie supérieure est creuse. La marque de moule est visible sur l'avant et l'arrière de la jambe, mais effacée sous le pied.

DÉCOR: La bottine et la jarretière sont peintes sur la jambe, mais aucun décor moulé ne s'y trouve.

FABRICATION: moulée, cuite, peinte/vernissée

ORIGINE: Allemagne ou Angleterre | ÉTAT GÉNÉRAL: complet

COMMENTAIRE: Le choix de la couleur brune pour le vernis, le mollet fort et la botte avec talon sont des caractéristiques d'une fabrication datant entre les années 1880 et les années 1930 (Noël-Hume, 1970:318). Des poupées faites de porcelaine non vernissée sont souvent dites être faites « en biscuit » (bisque dolls), ou être des poupées Parian (Parian dolls). Une poupée ayant des jambes décorées de la même façon est illustrée dans Tremblay et Renaud, 1999, fig. 60, p. 105.

RÉFÉRENCE: KING Constance, *Collecting Dolls : Reference and Price Guide*, Woodbridge, Suffolk, Antique Collectors' Club Ltd., 1997.
NOËL HUME, Ivor, *A Guide to Artifacts of Colonial America*, New York, Alfred A. Knopf, 1970.
TREMBLAY Katherine et Louise RENAUD, *Les jeux et les jouets de Place-Royale*, Les Publications du Québec et Groupe Harcourt inc., 2e éd., 1999.
http://dollreference.com/china_head_dolls.html, consulté le 24 juillet 2017.

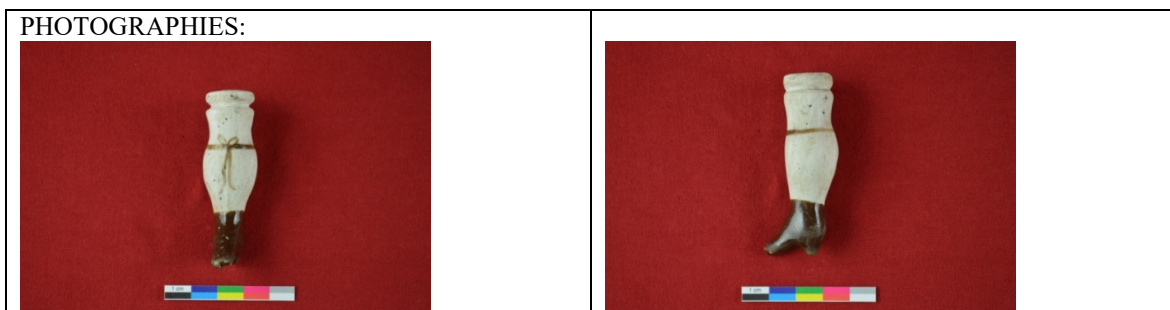

Catalogué par : Anja Herzog | Date du catalogue: 7 juillet 2017

FICHE DE CATALOGAGE
Matériel historique

NOM DU SITE	Code BORDEN	OPÉR./S-OPÉR./LOT	# CAT.	# INVENT.
Turcot	BiFj-118	2E11	006	1457

OBJET: Épingle à chapeau	CODE MATÉRIAU: 3.1.2	MATÉRIAU: Métaux et alliages cuivreux
--------------------------	----------------------	---------------------------------------

CODE DE FONCTION: 4.4.6	FONCTION: Parures et bijoux
-------------------------	-----------------------------

CONTEXTE ARCHÉOLOGIQUE: Remblai de comblement (1890-1967)	DATATION: tout au long du 19 ^e siècle, mais surtout entre 1890 et 1925
---	---

DIMENSIONS: Longueur totale: 6,1 cm; diamètre de la tête: 1,0 à 1,2 cm.	NOMBRE DE FRAGMENTS: 1
---	------------------------

DESCRIPTION: Petite épingle à chapeau à tête décorative. La tige est relativement courte mais sa pointe est toujours conservée. Elle est légèrement déformée. La tête, d'aspect rond, est légèrement aplatie et bosselée. Elle est creuse et montre un décor ajouré. L'objet est composé de trois parties assemblées (voir la description sous « DÉCOR »).

DÉCOR: La tête est de forme globulaire et creuse. Sur le dessus, on remarque une petite forme circulaire formant un bouton et dont le corps affiche un décor ajouré. Il s'agit en fait de deux hémisphères moulés séparément et par la suite assemblées et montées sur la tige. Chaque hémisphère montre un décor ajouré ressemblant à un motif floral composé de six ouvertures ovoïdes avec des petits boutons intercalés entre les ouvertures. L'assemblage est fait de façon à joindre les pointes des ovales ajourés, créant en même temps une bande centrale ajourée de six ouvertures qui ressemble à un chiffre huit couché, où les petits boutons se font face.

FABRICATION: tréfilée, affûtée, moulée et assemblée (soudée)

ORIGINE: inconnue	ÉTAT GÉNÉRAL: Complète; légèrement déformée
-------------------	---

COMMENTAIRE: Sa petite taille pourrait justifier une datation tardive d'après-guerre, lorsque la mode des grands chapeaux était passée (voir Baker, 1976:78, pour exemple).

RÉFÉRENCE: <http://www.collectorsweekly.com/articles/an-interview-with-antique-hatpin-collector-jodi-lenocker/>
RHODES, Alexandra M., *Hat Pins and Tie Pins*, Antique collectors pocket guides, Guildford, Surrey, Lutterworth Press, 1982.
BAKER, Lillian, *The Collector's Encyclopedia of Hatpins and Hatpin Holders*, Paducah, Kentucky, Collector Books, 1976.

PHOTOGRAPHIE: 	DESSINS:
--	----------

Catalogué par : Anja Herzog	Date du catalogage: 2 mai 2017
-----------------------------	--------------------------------

FICHE DE CATALOGAGE
Matériel historique

NOM DU SITE	Code BORDEN	OPÉR./S-OPÉR./LOT	# CAT.	# INVENT.
Turcot	BiFj-118	2F2	007	11217

OBJET: Semelle	CODE MATÉRIAU: 7.7	MATÉRIAU: Fer et cuir
----------------	--------------------	-----------------------

CODE DE FONCTION: 4.4.3	FONCTION: Chaussures
-------------------------	----------------------

CONTEXTE ARCHÉOLOGIQUE: Remblai de nivellement (1850-1900)	DATATION: 1850-1920
--	---------------------

DIMENSIONS: Longueur: 26,0 cm; largeur avant: max. 8,5 cm, talon: 6,9 cm	NOMBRE DE FRAGMENTS: 1
--	------------------------

DESCRIPTION: Semelle complète d'un soulier droit à bout carré à angles arrondis. Elle est composée d'une semelle intérieure et d'une semelle extérieure, toutes deux sans ourlet, d'une entre-semelle et possiblement d'un renfort sous la partie avant du pied. Le talon de cuir possède deux épaisseurs fixés par une rangée régulière de clous étêtés avec un profil rond. La semelle extérieure est partiellement détachée du dessous et le talon est endommagé.

DÉCOR: Aucun.

FABRICATION: taillée, assemblée, cloutée

ORIGINE: Canada, Montréal? ÉTAT GÉNÉRAL: complet, légèrement endommagé, restauré

COMMENTAIRE: Les chaussures de forme distincte pour les deux pieds ne sont fabriquées que depuis la fin du 18^e siècle (après 1780). Les chaussures cloutées, avec talons cloutés, sont populaires au 19^e siècle, particulièrement durant la deuxième moitié du siècle et jusqu'au début du siècle suivant. Les clous de forme ronde pourraient indiquer une fabrication relativement récente au moyen d'une machine (post-1850).

RÉFÉRENCE: MARIER, Christiane, Patri-Arche inc., *Les menus objets de Place-Royale*, Dossiers, Collection Patrimoines, Les Publications du Québec, p. 193-199.



Catalogué par : Anja Herzog Date du catalogage: 9 août 2017

FICHE DE CATALOGAGE
Matériel historique

NOM DU SITE	Code BORDEN	OPÉR./S-OPÉR./LOT	# CAT.	# INVENT.
Turcot	BiFj-118	2F5	008	1458

OBJET: contregarde d'épée	CODE MATÉRIAU: 3.1.1.2	MATÉRIAU: laiton
---------------------------	------------------------	------------------

CODE DE FONCTION: 3.7.1	FONCTION: guerre, armes blanches
-------------------------	----------------------------------

CONTEXTE ARCHÉOLOGIQUE: niveau de construction, nivèlement	DATATION: 1760-1820
--	---------------------

DIMENSIONS: deux lobes inégaux accolés qui mesurent ensemble approximativement 6,7 X 7 cm, la partie étroite mesure 5,1 cm de longueur, ouverture centrale rectangulaire 10 X 14 mm, épaisseur moyenne 3,9 mm.	NOMBRE DE FRAGMENTS: complet
--	------------------------------

DESCRIPTION: objet bilobée convexe en laiton muni d'une ouverture centrale rectangulaire pour laisser passer la lame. La contregarde servait à protéger le pouce et l'index. Autres noms : coquille, pontat.

DÉCOR: petites lignes verticales autour de l'ouverture centrale du côté concave.

FABRICATION: moulée

ORIGINE: France ÉTAT GÉNÉRAL: corrodé, vert-de-gris

COMMENTAIRE: Partie d'une épée dite « à la mousquetaire ». Celle-ci était l'arme réglementaire des Compagnies franches de la marine et d'autres divisions de l'armée française de la fin du 17^e siècle jusqu'au milieu du 18^e siècle. La lame était en acier.

RÉFÉRENCE:
Bryce, Douglas. *L'Armement du Machault*. Ottawa, Parcs Canada, 1984, pp.31-33.
Sullivan, Catherine. *L'Héritage du Machault*. Ottawa, Parcs Canada, 1986, p. 43.

<p>PHOTOGRAPHIE:</p>  <p>Projet : PAT 1403 TRCT Site : BiFj-118 Opération : 2 Sous-Opération : F Lot : 5 Date : 04/06/2015 Numéro d'inventaire : 14581</p>	<p>OBJET SIMILAIRE: Bryce, 1984 : 32 Sullivan, 1986 : 99</p>
--	--

Catalogué par : R. Nadeau	Date du catalogage: 24/05/17
---------------------------	------------------------------

FICHE DE CATALOGAGE
Matériel historique

NOM DU SITE	Code BORDEN	OPÉR./S-OPÉR./LOT	# CAT.	# INVENT.
Turcot	BiFj-118	3B2	009	8478

OBJET: Cuillère	CODE MATÉRIAU: 5.1.1	MATÉRIAU: Os
-----------------	----------------------	--------------

CODE DE FONCTION: 4.1.3.5	FONCTION: Alimentation, ustensile à usage spécifique
---------------------------	--

CONTEXTE ARCHÉOLOGIQUE: Aménagement d'un plancher 1890-1926	DATATION: 1800-1899
---	---------------------

DIMENSIONS: Longueur totale: 8,7 cm; cuilleron: longueur: 2,4 cm; largeur: 2,2 cm; manche: longueur totale: 6,2 cm; section: 0,3 x 0,4 cm; spatule: longueur: 3,3 cm; section: 0,9 x 0,3 cm.	NOMBRE DE FRAGMENTS: 1
--	------------------------

DESCRIPTION: Petite cuillère en os avec cuilleron aplati en forme de figue et presque rond. Le manche est à section rectangulaire, taillé très irrégulièrement avec une petite crête près du cuilleron, son extrémité est en forme de spatule avec bout droit et coins arrondis.

DÉCOR: Des traces de polissage sont visibles sur le manche et la spatule.

FABRICATION: taillée, polie

ORIGINE: inconnue | ÉTAT GÉNÉRAL: complet

COMMENTAIRE: Les petites cuillères en os étaient utilisées pour servir le sel, le sucre, d'autres substances en poudre ou de la moutarde. Les exemples trouvés dans les collections québécoises datent généralement du 19^e siècle. Le manche qui se termine en forme de spatule ou de violon (Fiddle pattern) est typique de ce siècle. Originnaire de France, le style est apparu en Angleterre à la fin du 18^e siècle. Il peut être associé à la présence d'oreilles sur le manche, près du cuilleron. Les cuillères en os ou en bois étaient parfois fabriquées de façon artisanale. Par exemple, quatre cuillères en bois, de facture rudimentaire, ont été trouvées sur une épave du 16^e siècle : le San Juan à Red Bay. Certains exemplaires montraient des décors incisés ou taillés probablement exécutés par les pêcheurs eux-mêmes. Objets similaires: Place Royale de Québec (début 19^e siècle); Place Royale de Montréal (BjFj-47-2C16-1271)(1805-1860).

RÉFÉRENCE: TREMBLAY, Yves, Les ustensiles, les objets de couture et le luminaire de Place-Royale, Coll. Patrimoines, Dossiers, Les publications du Québec, 1996, p. 171, 197-204.
 GRENIER Robert, Marc-André BERNIER et Willis STEVENS, éd., *L'archéologie subaquatique de Red Bay : La construction navale et la pêche de la baleine basques au XVI^e siècle*, Parcs Canada, Ottawa, 2007, Vol. II, p. 213-219.
 GROUPE DE RECHERCHE EN HISTOIRE DU QUÉBEC, *Montréal carrefour de commerce et de populations : Analyse de la culture matérielle de la Place Royale (BjFj-3, BjFj-47) et de la pointe à Callière (BjFj-22, 101G)*, 1991, Collection Patrimoine archéologique de Montréal, 1992, p. 259 et ill. 50i, p. 317.
 CAMPBELL, Gordon, éd., *The Grove Encyclopedia of Decorative Arts*, Oxford et New York, Oxford University Press, 2006.
<http://www.antiquesilverspoons.co.uk/spoon-info/spoons/flatware.html>, consulté le 5 juillet 2017.

PHOTOGRAPHIE: 	DESSINS:
--	----------

Catalogué par : Anja Herzog | Date du catalogue: 14 juin 2017

FICHE DE CATALOGAGE

Matériel historique

NOM DU SITE	Code BORDEN	OPÉR./S-OPÉR./LOT	# CAT.	# INVENT.
Turcot	BiFj-118	3B9	010	8566

OBJET: Poupée (jambe)	CODE MATÉRIAU: 1.2.2.61	MATÉRIAU: Grès fin sec blanc sans glaçure
-----------------------	-------------------------	---

CODE DE FONCTION: 5.7	FONCTION: Jeux et divertissements
-----------------------	-----------------------------------

CONTEXTE ARCHÉOLOGIQUE: Nivellement pour plancher (1880-1926)	DATATION: 1880-1940
---	---------------------

DIMENSIONS: Hauteur de la jambe: 6,9 cm; diamètre au haut de la jambe: 2,1 cm; longueur du pied: 2,5 cm.	NOMBRE DE FRAGMENTS: 2
--	------------------------

DESCRIPTION: Jambe de poupée complète en deux fragments. La jambe se démarque par un mollet très prononcé. Le pied est chaussé par une bottine à petit talon et une pointe relativement pointue, le contour du haut de la botte est visible en relief sur le bas de la jambe. Juste en bas du genou, qui n'est pas représenté, on trouve un anneau épaissi qui figure une jarretière. La partie supérieure porte une rainure servant à fixer la jambe à une poupée faite d'étoffe ou d'autres matériaux. Le haut de la jambe est évidé. L'objet garde les traces d'un enduit ou de peinture. Le bottillon est plutôt brun tandis que le reste de la jambe montre une superposition de deux couches de couleur, une blanchâtre et l'autre possiblement couleur de chair. Une marque de moule longe le devant et le derrière de la jambe et passe sous la botte.

DÉCOR: bottine et jarretière.

FABRICATION: moulée, cuite, peinte

ORIGINE: Angleterre?	ÉTAT GÉNÉRAL: complet, mais cassé en deux fragments
----------------------	---

COMMENTAIRE: La pâte utilisée est très dure et vitrifiée. Elle est opaque et blanche, ressemblant à de la pierre ou du verre, en étant moins brillant que ce dernier. La cassure est conchoïdale, une bande rose longe la moitié du contour à l'intérieur de la cassure. Le matériau est plus grossier que la pâte porcelaineuse de la jambe de poupée catalogué sous le numéro BiFj-118-2E3-1. Ce pourrait être un grès très dur ou une porcelaine grossière. Le mollet très accentué ainsi que la botte avec talon sont des caractéristiques d'une fabrication datant entre les années 1880 et les années 1930 (Noël-Hume, 1970:318). Objets similaires : Des fragments de membres de poupée en céramique ou en grès, datés du 19^e siècle, ont été trouvés sur le site de la Maison des Jésuites de Sillery à Québec (CeEt-27 # 1998.173).

RÉFÉRENCE: BROSSARD, Michel et Myriam LECLERC, *Identifier la céramique et le verre anciens au Québec*, Cahiers d'archéologie du CÉLAT no. 12, Québec, CÉLAT, Université Laval, 2001.
 KING Constance, *Collecting Dolls : Reference and Price Guide*, Woodbridge, Suffolk, Antique Collectors' Club Ltd., 1997.
 NOËL HUME, Ivor, *A Guide to Artifacts of Colonial America*, New York, Alfred A. Knopf, 1970.
 TREMBLAY Katherine et Louise RENAUD, *Les jeux et les jouets de Place-Royale*, Les Publications du Québec et Groupe Harcart inc., 2e éd., 1999.

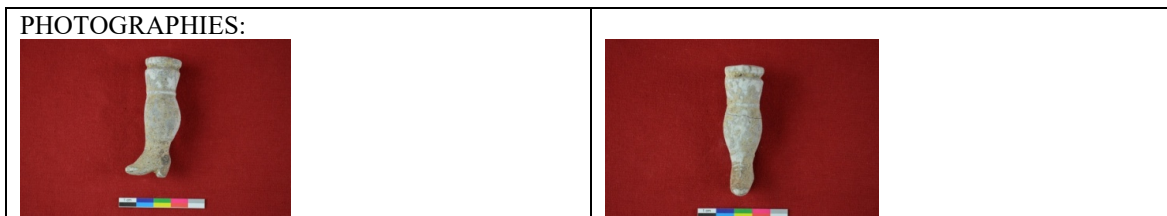

Catalogué par : Anja Herzog	Date du catalogage: 7 juillet 2017
-----------------------------	------------------------------------

FICHE DE CATALOGAGE
Matériel historique

NOM DU SITE	Code BORDEN	OPÉR./S-OPÉR./LOT	# CAT.	# INVENT.
Turcot	BiFj-118	3B10	011	5495

OBJET: cuillère à soupe	CODE MATÉRIAU: 3.1.2.2	MATÉRIAU: laiton
-------------------------	------------------------	------------------

CODE DE FONCTION: 4.1.3.1	FONCTION: alimentation, ustensile de table
---------------------------	--

CONTEXTE ARCHÉOLOGIQUE: niveau de démolition	DATATION: seconde moitié du 19 ^e siècle
--	--

DIMENSIONS: longueur hors-tout 21,5 cm, longueur du cuilleron 7 à 7,5 cm, largeur du cuilleron 5 cm, longueur des oreilles 1,5 cm, largeur des oreilles 1 cm, longueur de la tige 7,5 cm, largeur de la tige 6,4 mm, longueur de la feuille 5,3 cm, largeur de la feuille 5 à 5,5 cm, épaisseur de la tige 3,2 mm.	NOMBRE DE FRAGMENTS: presque complet
--	--------------------------------------

DESCRIPTION: cuilleron ové, feuille (extrémité) à motif de violon, à bout descendant avec une truffe sous le dessous; tige rectangulaire pourvue d'oreilles sous le cuilleron et marque de fabrication illisible sous la feuille.

DÉCOR: truffe sous la feuille en forme de violon, oreilles près du cuilleron, marques de fabricant.

FABRICATION: moulée

ORIGINE:	ÉTAT GÉNÉRAL: un peu de vert-de-gris, extrémité du cuilleron détérioré, résidu foncé à l'intérieur du cuilleron.
----------	--

COMMENTAIRE: Les oreilles décorant la tige sous le cuilleron et la feuille à motif de violon sont des caractéristiques courantes à la fin du 18 ^e et au début du 19 ^e siècle. Ces caractéristiques s'accompagnent habituellement d'un cuilleron ové et d'une truffe, toujours à la mode au 19 ^e siècle. L'objet a pu être plaqué, mais la marque du fabricant est maintenant illisible.
--

RÉFÉRENCE: Wade, Barbara J. <i>Coutellerie et ustensiles de table provenant du fort Coteau-du-Lac, Québec</i> . Hull, Parcs Canada 1982, pp. 38-41. Wade Barbara J. <i>Coutellerie et ustensiles de table, site Roma, Île-du-Prince-Édouard</i> . Hull, Parcs Canada 1979, pp.121, 135, 136.

PHOTOGRAPHIE: 	OBJET SIMILAIRE: (Wade, 1979 : 135,136) (1823-1849)
--	---

Catalogué par : R. Nadeau	Date du catalogage: 07/06/17
---------------------------	------------------------------

FICHE DE CATALOGAGE

Matériel historique

NOM DU SITE	Code BORDEN	OPÉR./S-OPÉR./LOT	# CAT.	# INVENT.
Turcot	BiFj-118	3B10	012	11163

OBJET: couteau	CODE MATÉRIAU: 7.11	MATÉRIAU: acier et os
----------------	---------------------	-----------------------

CODE DE FONCTION: 4.1.3.1	FONCTION: alimentation, ustensile de table
---------------------------	--

CONTEXTE ARCHÉOLOGIQUE: niveau de démolition	DATATION: 2 ^e moitié du 19 ^e siècle
--	---

DIMENSIONS: longueur hors-tout 18,5 cm, longueur restante de la lame 9 cm, longueur de la mitre 5 mm, longueur du manche 9 cm. Largeur maximale de la lame 2,83 cm, largeur minimale de la lame 1,77 cm. Épaisseur de la lame au dos : 2,4 mm. Largeur du manche à la base : 2 cm, près de la mitre : 1,46 cm. Épaisseur du manche près de la base 1,6 cm, près de la mitre : 1,4 cm.	NOMBRE DE FRAGMENTS: 1
---	------------------------

DESCRIPTION: la lame est large et droite, la partie distale et le bout sont manquants, le talon (ou mentonnet) est effrité, la mitre est en métal ferreux. Le manche en os est fixé par 3 rivets sur unesoie pleine et plate (à côtes). Celle-ci semble plus épaisse près de la mitre et va s'amincissant vers la base. Le manche possède un profil ovale, il est aussi plus large à la base que près de la mitre.

DÉCOR: fines lignes incisées sur le manche. Le motif central est un long cartouche formé de lignes parallèles légèrement diagonales, celles-ci sont disposées en séries de trois séparées par un petit espace. Le cartouche est délimité par deux lignes horizontales de chaque côté qui le séparent d'un motif hachuré de lignes diagonales en forme de losanges. Un exemplaire semblable a été récolté au Fort Coteau-du-lac (Wade 1982 : 13).

FABRICATION: moulée et forgée

ORIGINE: Angleterre ? ÉTAT GÉNÉRAL: partie de la lame manquante, corrodé.

COMMENTAIRE: À compter de 1720, la soie plate est utilisée couramment. Vers 1760, le manche s'amincit à la base et devient plus effilé près de la lame. Les hachures décoratives sont plus complexes et réalisées avec plus de soin. Cette décoration sera utilisée jusque dans les années 1850-1875. À partir de 1780, le dos et le tranchant de la lame sont parallèles. Toutes ces observations pointent vers une période de fabrication entre 1760 et 1800 et une période d'utilisation qui a pu se prolonger jusqu'à la fin du 19^e siècle.

RÉFÉRENCE: Karklins Karlis. *Études en culture matérielle*. Parcs Canada, Ottawa, 2001, pp. 38-45
 Wade, Barbara J. *Coutellerie et ustensiles de table provenant du fort Côteau-du-Lac, Québec*. Parcs Canada, Hull, 1982, p.13.

<p>PHOTOGRAPHIE:</p> 	<p>DESSINS:</p>
--	-----------------

Catalogué par : R. Nadeau	Date du catalogage: 01/06/17
---------------------------	------------------------------

FICHE DE CATALOGAGE
Matériel historique

NOM DU SITE	Code BORDEN	OPÉR./S-OPÉR./LOT	# CAT.	# INVENT.
Turcot	BiFj-118	3B10	013	5509

OBJET: Bille	CODE MATÉRIAU: 2.4.2.5	MATÉRIAU: Verre polychrome intercalé
--------------	------------------------	--------------------------------------

CODE DE FONCTION: 5.7	FONCTION: Jeux et divertissements
-----------------------	-----------------------------------

CONTEXTE ARCHÉOLOGIQUE: Couche de démolition 1850-1900	DATATION:1850-1920
--	--------------------

DIMENSIONS: Diamètre: 2,0 cm	NOMBRE DE FRAGMENTS: 1
------------------------------	------------------------

DESCRIPTION: Grosse bille de verre bicolore, bleue translucide aux marbrures annulaires irrégulières blanches et opaques. À la surface, le verre bleu est lisse tandis que les marbrures blanches sont rugueuses. Des micro-fractures sont visibles à plusieurs endroits de la surface.

DÉCOR: Effet de marbrure colorée, ou de tourbillons, en surface du verre.

FABRICATION: usinée; découpée et roulée; (fabrication à la main: étirée, tordue, découpée, polie)

ORIGINE: Allemagne ou États-Unis | ÉTAT GÉNÉRAL: complet, présence de micro-fractures

COMMENTAIRE: Cette bille ressemble aux billes dites « Leighton Transitional Marbles », dont certaines ont la même couleur bleu foncée translucide décorée de tourbillons blancs. Les « Leighton » étaient fabriquées en Allemagne, d'où elles étaient exportées en Grande-Bretagne et distribuées ensuite outremer. Le terme « Transitional » réfère au fait que ces billes se situent entre les billes faites à la main et les billes usinées. Elles ont généralement des marques de pontil et ont été fabriquées entre 1850 et 1950. Par ailleurs, les premières billes usinées aux États-Unis montrent un décor similaire appelé ici « Slag » constitué d'une couleur principale translucide combinée à des tourbillons blancs opaque. L'utilisation de verre bleu translucide et blanc opaque pour le décor, le fait que le décor ne converge pas vers les pôles de la bille ainsi que la présence d'une surface à texture mélangée entre lisse et rugueux laissent supposer que la bille doit être classée parmi les premières billes manufacturées (Tremblay et Renaud, 1999:88; Randall, 1971:104-105). Il faudrait donc la dater après 1901, ou après 1920, selon les deux auteurs qui divergent au sujet de la datation. Mais, en définitive, la datation générale a été fixée entre 1850 et 1920 en raison des ressemblances mentionnées plus haut qui en font un type transitoire peut-être fait à la main en Allemagne. Il n'a cependant pas été possible d'identifier une marque de pontil sur l'exemplaire de Turcot qui présente plusieurs micro-fractures en raison de son utilisation. Les billes pouvaient servir à de nombreux jeux, dont les jeux extérieurs à la garde ou à la retire, au trou et d'autres; elles servaient aussi à des jeux de stratégie comme le solitaire ou le jeu de dames chinois (Tremblay et Renaud, 1999:61-71).

RÉFÉRENCE: RANDALL, Mark E., « Early Marbles », *Historical Archaeology*, 1971 (V) : 102-105.
 TREMBLAY Katherine et Louise RENAUD, *Les jeux et les jouets de Place-Royale*, Les Publications du Québec et Groupe Harcourt inc., 2e éd., 1999.
<http://www.marblecollecting.com/marble-reference/online-marble-id-guide/machine-made-marbles/>, consulté le 20 juillet 2017.
<http://www.marblecollecting.com/marble-reference/online-marble-id-guide/transitions/>, consulté le 20 juillet 2017.
<http://www.murmelwelt.de/solitaer1.html>, consulté le 20 juillet 2017.

PHOTOGRAPHIES:



DESSINS:

Catalogué par : Anja Herzog

Date du catalogage: 18 juillet 2017

FICHE DE CATALOGAGE

Matériel historique

NOM DU SITE	Code BORDEN	OPÉR./S-OPÉR./LOT	# CAT.	# INVENT.
Turcot	BiFj-118	3B10 (et 3B12)	014	11090, 5551

OBJET: Plat de service	CODE MATÉRIAU: 1.1.2.61	MATÉRIAU: Terre cuite fine blanche
------------------------	-------------------------	------------------------------------

CODE DE FONCTION: 4.1.3.4	FONCTION: Alimentation, vaisselle de service
---------------------------	--

CONTEXTE ARCHÉOLOGIQUE: Couche de démolition 1850-1900	DATATION: 1820-1872
--	---------------------

DIMENSIONS: Dimensions conservées: 25 x 23,5 cm; hauteur: 4,2 cm	NOMBRE DE FRAGMENTS: 3
--	------------------------

DESCRIPTION: Plat de service creux, fragmentaire avec un large marli au contour à petites encoches. L'intérieur du plat et le marli sont décorés du motif « Blue Willow » traditionnel, exécuté dans un bleu pâle. Le contour du fond du plat est marqué de deux cannelures dégradées.

DÉCOR: Le centre du plat est décoré du motif « Blue Willow » traditionnel imprimé au décalque bleu. On aperçoit une île avec une maison en haut du motif, un bateau couvert avec un personnage au centre et un autre bâtiment dans le coin inférieur gauche. Sur le côté, les fragments montrent un saule partiel (Willow) ainsi que deux pigeons en vol. Le reste du motif (pont avec trois personnages, maison de thé avec pagode, oranger et clôture) est manquant à l'exception de quelques branches partielles de l'oranger et une partie du toit de la maison de thé. La bordure montre la version traditionnelle du motif Willow avec roues.

FABRICATION: moulé, décor imprimé au décalque bleu, vernissé, cuit

ORIGINE: Angleterre	ÉTAT GÉNÉRAL: incomplet, les trois fragments recollent, taches de rouille sur les deux faces. Un des fragments de rebord provient du lot 3B12.
---------------------	--

COMMENTAIRE: Le motif « Willow » est le plus populaire des motifs à être imprimés en bleu sur la céramique fine anglaise. Développé vers 1780 par Thomas Minton, il a d'abord été utilisé sur la vaisselle en Pearlware avant d'orner la céramique de terre cuite fine blanche. Il est toujours utilisé aujourd'hui. Son inspiration est chinoise, mais le motif ne vient pas à proprement parler de la Chine; il s'agit plutôt d'une combinaison d'éléments tirés de décors chinois. L'impression au décalque date du début des années 1780. Vers 1810, la production du décor « Willow » se faisait en grande quantité. La terre cuite fine blanche, dont la production débute vers 1820, reprend ce décor par impression au décalque. De nombreuses variantes du motif existent. Celle-ci, incluant la bordure, rappelle le motif original attribué à Minton et utilisé entre 1793 et 1872. La légende entourant ce motif veut qu'il illustre l'histoire d'amour entre la fille d'un mandarin chinois qui habite la maison près de l'oranger et son secrétaire. La fille est promise à un riche marchand âgé, mais les deux amoureux s'enfuient lorsque leur amour est découvert par le père de la fille. Le bateau aurait servi à rejoindre la maison du secrétaire. Lorsque leur cachette est découverte, ils sont poursuivis et risquent d'être tués, mais les Dieux les prennent en pitié et les changent en un couple de pigeons. Vers 1850, la popularité des terres cuites fines décorées par impression en bleu a largement diminué au profit d'autres styles décoratifs et d'autres types de céramiques. En conséquence, la datation déterminée pour notre exemplaire correspond approximativement à la période d'utilisation de la couleur bleu pâle dans l'impression au décalque (1818-1867). Un plat de service au motif très similaire, à l'exception de quelques détails, est illustré dans Gaston, 1992, planche 380 (p. 143); il est attribué à la manufacture William et Samuel Edge du Staffordshire (1841-1848). Un autre plat très semblable, fait par la J. & M. P. Bell & Co. à Glasgow en Écosse et datée entre env. 1842-1870, est illustré dans Godden (1966:21, planche 38).

RÉFÉRENCE: BATES Lynsey, DAACS Cataloging Manual : Ceramic Pattern Appendix, DAACS, 2014.
BROSSARD, Michel et Myriam Leclerc, *Identifier la céramique et le verre anciens au Québec : Guide à l'usage des amateurs et des professionnels*, Cahiers d'archéologie du CÉLAT no. 12, Québec, CÉLAT, Université Laval, 2001.
COYSH, A.W. et R.K. HENRYWOOD, *The Dictionary of Blue and White Printed Pottery 1780-1880*, Woodbridge, Suffolk, Antique Collectors' Club Ltd., 1986.
GASTON, Mary Frank, *Blue Willow : An Identification and Value Guide*, 2^e éd. Paducah, Kentucky, Collector Books, 1992.
GODDEN, Geoffrey A. Godden, *An Illustrated Encyclopedia of British Pottery and Porcelain*, New York, Bonanza Books, 1966.
LITTLE, W. L., *Staffordshire Blue : Underglaze blue transfer-printed earthenware*, New York, Crown Publishers, Inc. 1969.

PHOTOGRAPHIES:



Catalogué par : Anja Herzog

Date du catalogage: 1^{er} août 2017

FICHE DE CATALOGAGE
Matériel historique

NOM DU SITE	Code BORDEN	OPÉR./S-OPÉR./LOT	# CAT.	# INVENT.
Turcot	BiFj-118	3B12	015	5565

OBJET: Pipe	CODE MATÉRIAU: 1.1.2.41	MATÉRIAU: terre cuite fine argileuse blanche
-------------	-------------------------	--

CODE DE FONCTION: 4.2.2	FONCTION: Tabac
-------------------------	-----------------

CONTEXTE ARCHÉOLOGIQUE: Remblai d'aménagement pour construction d'un mur 1846-1865	DATATION: 1780-1840
--	---------------------

DIMENSIONS: Longueur conservée: 14,1 cm; tuyau seulement: 10,4 cm; hauteur du fourneau: 4,0 cm; avec éperon: 4,8 cm; diamètre d'ouverture du fourneau: 2,1 à 2,5 cm; diamètre du tuyau: 0,6 à 0,9 cm; diamètre du trou de fumée: 1/16 po.	NOMBRE DE FRAGMENTS: 1
---	------------------------

DESCRIPTION: Pipe à fumer presque complète, comportant le fourneau, la majeure partie du tuyau ainsi qu'un éperon pointu. L'embout est manquant. Le fourneau, de forme légèrement ovoïde, forme un angle légèrement obtus (± 100 degrés) avec le tuyau. Le rebord est horizontal. La marque « TD » est inscrite dans un ovale dont le contour est marqué de petits traits poinçonnés en creux sur la paroi arrière du fourneau. La partie centrale de cet ovale, au-dessus du joint de moule du fourneau, semble être ouverte. Le tuyau ne porte pas de décoration ou d'inscription. La pipe est légèrement endommagée, il manque quelques éclats sur les parois du fourneau et du tuyau. L'éperon est pointu et décoré de stries rayonnantes verticales moulées en relief.



DÉCOR: La marque « TD », inscrite dans un ovale, est poinçonnée en creux sur la paroi arrière du fourneau. L'éperon est décoré de stries rayonnantes verticales moulées en relief.

FABRICATION: roulée, percée, moulée, poinçonnée, lissée, cuite

ORIGINE: Royaume-Uni, Angleterre ou Écosse	ÉTAT GÉNÉRAL: incomplet, embout manquant, intérieur du fourneau noirci
--	--

COMMENTAIRE: La marque TD ainsi que le décor de stries verticales sur l'éperon ont été observés sur des pipes de Place-Royale à Québec dans des contextes datés entre 1780 et 1840. Malheureusement, ce type ne peut pas être associé à un fabricant en particulier (Savard et Drouin, 2000:170-176, fig. 57-59).

RÉFÉRENCE: SAVARD, Mario et Pierre DROUIN, *Les pipes à fumer de Place-Royale*, Les Publications du Québec, 2000.

<p>PHOTOGRAPHIES:</p> 	<p>DESSINS:</p> 
---	--

Catalogué par : Anja Herzog	Date du catalogue: 5 juillet 2017
-----------------------------	-----------------------------------

FICHE DE CATALOGAGE
Matériel historique

NOM DU SITE	Code BORDEN	OPÉR./S-OPÉR./LOT	# CAT.	# INVENT.
Turcot	BiFj-118	3B12	016	5573

OBJET: Bille	CODE MATÉRIAU: 1.1.1.3	MATÉRIAU: Terre cuite grossière sans glaçure
--------------	------------------------	--

CODE DE FONCTION: 5.7	FONCTION: Jeux et divertissements
-----------------------	-----------------------------------

CONTEXTE ARCHÉOLOGIQUE: Remblai d'aménagement pour construction d'un mur 1846-1865	DATATION: 1800-1920 (surtout après 1870)
--	--

DIMENSIONS: Diamètre: 1,9 cm	NOMBRE DE FRAGMENTS: 1
------------------------------	------------------------

DESCRIPTION: Grande bille complète bicolore, façonnée à partir d'un mélange d'argiles chamoise et rougeâtre donnant un aspect marbré. La surface est un peu rugueuse.

DÉCOR: Chamois avec un effet de marbrures rouges.

FABRICATION: façonnée, polie, cuite

ORIGINE: Allemagne, Angleterre ou États-Unis	ÉTAT GÉNÉRAL: complet
--	-----------------------

COMMENTAIRE: La fabrication de billes en terre cuite commence au début du 19^e siècle. Ces billes et celles en verre remplacent largement les billes en pierre après 1870. Les billes de terre cuite continuent cependant à être fabriquées jusque vers 1920 (Tremblay et Renaud, 1999:59-60, 96). Les billes pouvaient servir à de nombreux jeux, dont les jeux extérieurs à la garde ou à la retire, au trou et d'autres ainsi que pour des jeux de stratégie comme le solitaire ou le jeu de dames chinois (Tremblay et Renaud, 1999:61-71).

RÉFÉRENCE: TREMBLAY Katherine et Louise RENAUD, *Les jeux et les jouets de Place-Royale*, Les Publications du Québec et Groupe Harcourt inc., 2e éd., 1999.
<http://www.marblecollecting.com/marble-reference/marble-faq/>, consulté le 20 juillet 2017.

<p>PHOTOGRAPHIES:</p> 	<p>DESSINS:</p>
---	-----------------

Catalogué par : Anja Herzog	Date du catalogage: 18 juillet 2017
-----------------------------	-------------------------------------

FICHE DE CATALOGAGE
Matériel historique

NOM DU SITE	Code BORDEN	OPÉR./S-OPÉR./LOT	# CAT.	# INVENT.
Turcot	BiFj-118	3B12	017	5574

OBJET: Bille	CODE MATÉRIAU: 1.1.1.3	MATÉRIAU: Terre cuite grossière sans glaçure
--------------	------------------------	--

CODE DE FONCTION: 5.7	FONCTION: Jeux et divertissements
-----------------------	-----------------------------------

CONTEXTE ARCHÉOLOGIQUE: Remblai d'aménagement pour construction d'un mur 1846-1865.	DATATION: 1800-1920 (surtout après 1870)
---	--

DIMENSIONS: Diamètre: 1,8 cm	NOMBRE DE FRAGMENTS: 1
------------------------------	------------------------

DESCRIPTION: Grosse bille complète de couleur blanc cassé. La surface est parsemée d'aspérités et de minuscules trous, des petits grains de quartz sont visibles au microscope ainsi que de petites taches rouges (inclusions). Au toucher, la surface de la bille est lisse et moyennement froide. Il y a à la surface une petite section légèrement concave. La pâte est beaucoup moins poreuse que celle des billes BiFj-118-3B12-2 et 4.

DÉCOR: Aucun.

FABRICATION: façonnée, polie, cuite

ORIGINE: Allemagne, Angleterre ou États-Unis	ÉTAT GÉNÉRAL: complet
--	-----------------------

COMMENTAIRE: La fabrication de billes en terre cuite commence au début du 19^e siècle. Ces billes et celles en verre remplacent largement les billes en pierre après 1870. Les billes de terre cuite continuent cependant à être fabriquées jusque que vers 1920 (Tremblay et Renaud, 1999:59-60, 96). Les billes pouvaient servir à de nombreux jeux, dont les jeux extérieurs à la garde ou à la retire, au trou et d'autres ainsi que pour des jeux de stratégie comme le solitaire ou le jeu de dames chinois (Tremblay et Renaud, 1999:61-71).

RÉFÉRENCE: TREMBLAY Katherine et Louise RENAUD, *Les jeux et les jouets de Place-Royale*, Les Publications du Québec et Groupe Harcart inc., 2e éd., 1999.
<http://www.marblecollecting.com/marble-reference/marble-faq/>, consulté le 20 juillet 2017.

<p>PHOTOGRAPHIES:</p> 	<p>DESSINS:</p>
---	-----------------

Catalogué par : Anja Herzog	Date du catalogage: 18 juillet 2017
-----------------------------	-------------------------------------

FICHE DE CATALOGAGE
Matériel historique

NOM DU SITE	Code BORDEN	OPÉR./S-OPÉR./LOT	# CAT.	# INVENT.
Turcot	BiFj-118	3B12	018	5575

OBJET: Bille	CODE MATÉRIAU: 1.1.1.3	MATÉRIAU: Terre cuite grossière sans glaçure
--------------	------------------------	--

CODE DE FONCTION: 5.7	FONCTION: Jeux et divertissements
-----------------------	-----------------------------------

CONTEXTE ARCHÉOLOGIQUE: Remblai d'aménagement pour construction d'un mur 1846-1865.	DATATION: 1800-1920 (surtout après 1870)
---	--

DIMENSIONS: Dimensions: 1,7 x 0,9 cm	NOMBRE DE FRAGMENTS: 1
--------------------------------------	------------------------

DESCRIPTION: Moitié d'une grosse bille de couleur saumon. De petites alvéoles sont visibles dans la cassure. La surface est lisse.
--

DÉCOR: Aucun.

FABRICATION: façonnée, polie, cuite

ORIGINE: Allemagne, Angleterre ou États-Unis	ÉTAT GÉNÉRAL: fragmentaire
--	----------------------------

COMMENTAIRE: La fabrication de billes en terre cuite commence au début du 19 ^e siècle. Ces billes et celles en verre remplacent largement les billes en pierre après 1870. Les billes de terre cuite continuent cependant à être fabriquées jusque vers 1920 (Tremblay et Renaud, 1999:59-60, 96). Les billes pouvaient servir à de nombreux jeux, dont les jeux extérieurs à la garde ou à la retire, au trou et d'autres ainsi que pour des jeux de stratégie comme le solitaire ou le jeu de dames chinois (Tremblay et Renaud, 1999:61-71).
--

RÉFÉRENCE: TREMBLAY Katherine et Louise RENAUD, <i>Les jeux et les jouets de Place-Royale</i> , Les Publications du Québec et Groupe Harcourt inc., 2e éd., 1999. http://www.marblecollecting.com/marble-reference/marble-faq/ , consulté le 20 juillet 2017.

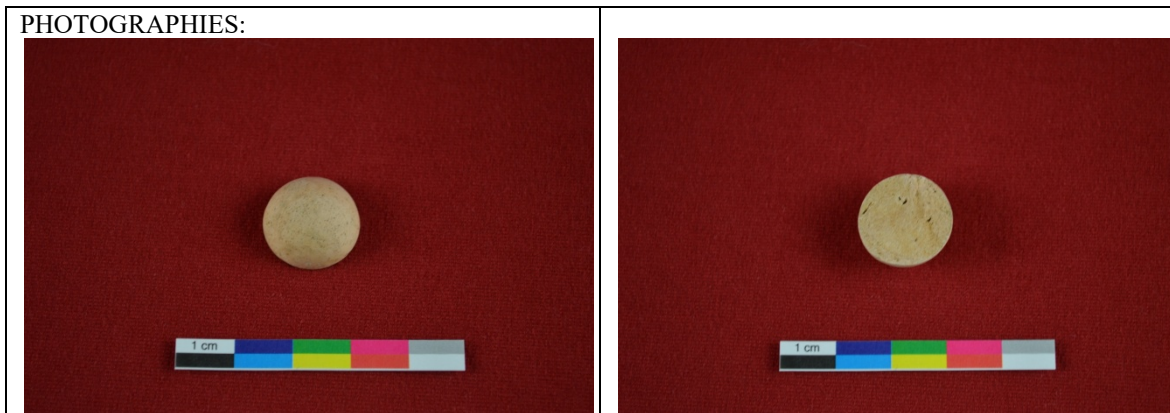

Catalogué par : Anja Herzog	Date du catalogage: 18 juillet 2017
-----------------------------	-------------------------------------

FICHE DE CATALOGAGE
Matériel historique

NOM DU SITE	Code BORDEN	OPÉR./S-OPÉR./LOT	# CAT.	# INVENT.
Turcot	BiFj-118	3B12	019	5576

OBJET: Bille	CODE MATÉRIAU: 4.1.13	MATÉRIAU: Pierre (agate?)
--------------	-----------------------	---------------------------

CODE DE FONCTION: 5.7	FONCTION: Jeux et divertissements
-----------------------	-----------------------------------

CONTEXTE ARCHÉOLOGIQUE: Remblai d'aménagement pour construction d'un mur 1846-1865	DATATION: 1600-1915 (surtout 1850-1870)
--	---

DIMENSIONS: Diamètre: 1,5 cm	NOMBRE DE FRAGMENTS: 1
------------------------------	------------------------

DESCRIPTION: Petite bille en pierre complète de couleur crème tachetée, orangée par endroit. La surface est polie, très lisse et la bille est froide au toucher. Une veine traverse l'objet.
--

DÉCOR: Aucun.

FABRICATION: taillée, égrisée, polie

ORIGINE: Allemagne?	ÉTAT GÉNÉRAL: complet
---------------------	-----------------------

COMMENTAIRE: Des billes de pierre sont fabriquées de façon industrielle en Angleterre et en Hollande dès le 17 ^e siècle, mais leur fabrication connaît un essor plus important en Allemagne dans les années 1740, et à nouveau vers le milieu du 19 ^e siècle, en raison de fortes demandes pour l'exportation. Après 1870, le marché des billes en pierre périclité en raison de la compétition des billes en terre cuite et en verre (Tremblay et Renaud, 1999:57-59). Notre exemplaire a peut-être été taillé dans de l'agate (communication personnelle de Nicolas Fortier, 27 juillet 2017), mais il pourrait aussi s'agir de marbre. Les billes servaient à de nombreux jeux, dont les jeux extérieurs à la garde ou à la retire, au trou et d'autres, ainsi qu'à des jeux de stratégie comme le solitaire ou le jeu de dames chinois (Tremblay et Renaud, 1999:61-71).
--

RÉFÉRENCE: TREMBLAY Katherine et Louise RENAUD, <i>Les jeux et les jouets de Place-Royale</i> , Les Publications du Québec et Groupe Harcart inc., 2e éd., 1999.
--

<p>PHOTOGRAPHIES:</p> 	<p>DESSINS:</p>
---	-----------------

Catalogué par : Anja Herzog	Date du catalogage: 18 juillet 2017
-----------------------------	-------------------------------------

FICHE DE CATALOGAGE
Matériel historique

NOM DU SITE	Code BORDEN	OPÉR./S-OPÉR./LOT	# CAT.	# INVENT.
Turcot	BiFj-118	4C2	020	9317

OBJET: Pierre à sertir	CODE MATÉRIAU: 2.3.1.13	MATÉRIAU: Verre de couleur transparent
------------------------	-------------------------	--

CODE DE FONCTION: 4.4.6	FONCTION: Parures et bijoux
-------------------------	-----------------------------

CONTEXTE ARCHÉOLOGIQUE: Construction 1875-1925	DATATION: 1800-1940 (surtout 1890-1940)
--	--

DIMENSIONS: Diamètre: 1,6 cm; hauteur au centre: 0,8 cm.	NOMBRE DE FRAGMENTS: 1
--	------------------------

DESCRIPTION: Imitation de pierre précieuse en verre transparent de couleur vert émeraude. De forme ronde, elle est facettée selon un modèle similaire à la taille ronde brillante moderne ou à la taille européenne ancienne, mais avec 50 au lieu de 57 ou 58 facettes. La couronne porte 25 facettes au lieu de 33 et 25 autres facettes sont situées sur le pavillon. Certaines des facettes de la couronne accusent une plus forte taille; ce qui en réduit le nombre. Le pourtour de la fausse pierre, au niveau du rondiste, est marqué d'une forte usure et des petits éclats de verre sont manquants. Les rebords des facettes ont un aspect émoussé. Une égratignure traverse la face inférieure. *Rondiste* : Bande résultant du débrutage de la ceinture brute d'un diamant afin de l'arrondir pour la taille en brillant. Il est parfois facetté.

DÉCOR:

FABRICATION: moulée ou pressée

ORIGINE: inconnue	ÉTAT GÉNÉRAL: complet, émoussé au pourtour, égratigné
-------------------	---

COMMENTAIRE: La forte usure du pourtour de la fausse émeraude indique qu'elle était à l'origine sertie, possiblement dans un bijou ou une épingle (à chapeau ou à cravate). L'aspect émoussé des facettes est certainement lié au moulage du verre. L'utilisation d'imitations de pierres précieuses en verre était fréquente au cours du 19^e siècle. La taille de type européenne ancienne a été populaire durant les périodes victorienne, edwardienne et art déco (env. 1890-1940). Quant à la taille ronde brillante, celle-ci a fait son apparition vers 1900.

RÉFÉRENCE: MEYER Florence E., *Pins for hats and cravats worn by ladies and gentlemen*, Des Moines, Iowa, Wallace-Homestead Book Co., 1974.
https://en.wikipedia.org/wiki/Diamond_cut#Step_cuts, consulté le 10 juillet 2017.
<https://erstwhilejewelry.com/pages/diamond-cuts-old-european-cut>, consulté le 10 juillet 2017.
<http://www.diamants-infos.com/taille/taille.html>, consulté le 10 juillet 2017.

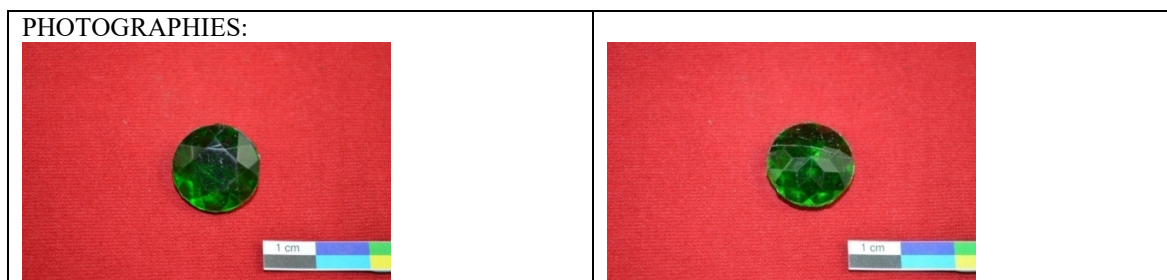

Catalogué par : Anja Herzog	Date du catalogage: 6 juin 2017
-----------------------------	---------------------------------

FICHE DE CATALOGAGE
Matériel historique

NOM DU SITE	Code BORDEN	OPÉR./S-OPÉR./LOT	# CAT.	# INVENT.
Turcot	BiFj-118	4C14	021	1461

OBJET: Pipe	CODE MATÉRIAU: 1.1.2.41	MATÉRIAU: terre cuite fine argileuse blanche
-------------	-------------------------	--

CODE DE FONCTION: 4.2.2	FONCTION: Tabac
-------------------------	-----------------

CONTEXTE ARCHÉOLOGIQUE: Dépotoir d'arrière-cour 1850-1900	DATATION: 1760-1900
---	---------------------

DIMENSIONS: Hauteur totale conservée: 2,9 cm; hauteur conservée du fourneau: 2,6 cm; diamètre de la base: 3,2 à 3,5 cm; diamètre intérieur de la base du fourneau: 0,8 cm; longueur extérieure du tuyau: 2,9 cm; diamètre du trou pour tuyau détachable: 1,045 cm max. (13/32 po à 7/32 po, 5/16 po à l'intérieur du fourneau)	NOMBRE DE FRAGMENTS: 4
--	------------------------

DESCRIPTION: Quatre fragments d'une pipe de type « Reed Stem », dont au moins trois fragments recollent ensemble. Le fourneau, fragmentaire, est formé d'une large base ronde et plate, légèrement convexe, qui peut être déposée sur une table. La partie supérieure du fourneau est absente et la partie restante accuse une forme conique tronquée, inversée et relativement petite formant le centre du fourneau. La paroi extérieure de celui-ci présente des côtes suggérant que le fourneau complet pourrait avoir la forme d'une coquille. Le fourneau se prolonge vers le haut pour accueillir un tuyau séparé, possiblement de roseau. Ce prolongement, très court et à angle très incliné par rapport au fourneau, est décoré de quatre tours de cordages moulés en relief : un décor qui se poursuit sur la face arrière où un nœud lie la corde au filet décorant le fourneau. Le trou de fumée se rétrécit de façon importante de l'extrémité jusqu'à son embouchure à l'intérieur du fourneau. Sous le fond, on voit estampé en creux une marque de fabricant comportant un cercle formé d'un pointillé encadrant les lettres « LI ». L'intérieur du fourneau est noirci.

DÉCOR: L'extérieur du fourneau est orné d'un décor marin moulé à même l'objet : poissons entourant le côté droit et l'avant du fourneau, filet de pêche avec des poids circulaires du côté gauche et derrière le fourneau, cordage qui se poursuit sur le tuyau.

FABRICATION: moulée, percée, lissée, poinçonnée, cuite

ORIGINE: États-Unis ou Europe	ÉTAT GÉNÉRAL: incomplet, fracturé, partie supérieure du fourneau et tuyau séparé manquants
-------------------------------	--

COMMENTAIRE: Il s'agit d'une pipe de type « Reed Stem », dont le tuyau, habituellement une tige de roseau, était détachable et s'insérait dans le tuyau très court de la pipe en terre cuite. Ce type de pipe était fabriqué aux États-Unis entre 1760 et 1900 environ. À Place-Royale de Québec, on en retrouve quelques exemples dans des contextes datés après 1840 (Savard et Drouin, 2000:269 et fig. 119). Par contre, le décor des pipes de ce type importées des États-Unis est généralement plus simple. Certains fabricants en Europe faisaient aussi des pipes à tuyau détachable aux décors figuratifs très élaborés au 19^e siècle, par exemple : Gambier à Givet et Louis Fiolet de Saint-Omer en France.

RÉFÉRENCE: SAVARD, Mario et Pierre DROUIN, *Les pipes à fumer de Place-Royale*, Les Publications du Québec, 2000.
http://gambierpipes.com/flippingbook/1840-1926_FRA/files/assets/basic-html/page428.html, consulté le 19 août 2017, catalogue de Gambier à titre d'exemple de pipes de type reed-stem français.

PHOTOGRAPHIES:



Catalogué par : Anja Herzog

Date du catalogage: 7 juillet 2017

FICHE DE CATALOGAGE
Matériel historique

NOM DU SITE	Code BORDEN	OPÉR./S-OPÉR./LOT	# CAT.	# INVENT.
Turcot	BiFj-118	4C15	022	1205

OBJET: Encrier	CODE MATÉRIAU: 1.2.1.81	MATÉRIAU: Grès grossier Derbyshire 3
----------------	-------------------------	--------------------------------------

CODE DE FONCTION: 5.3	FONCTION: Écrits
-----------------------	------------------

CONTEXTE ARCHÉOLOGIQUE: Dépotoir d'arrière-cour 1800-1907.	DATATION : 1800-1875
--	----------------------

DIMENSIONS: Hauteur: 4,9 cm; diamètre: 4,9 cm; diamètre d'ouverture ext.: 2,2 cm; int.: 1,2 cm.	NOMBRE DE FRAGMENTS: 1
--	------------------------

DESCRIPTION: Petit encrier cylindrique complet en grès gris couvert de glaçure saline ferrugineuse de teinte brune sur la paroi extérieure et la lèvre. L'épaule est presque horizontale, le col est très court et la lèvre est évasée, épaissie et arrondie.

DÉCOR: Aucun.

FABRICATION: tourné, cuit, glaçuré au sel

ORIGINE: Angleterre, probablement Derbyshire	ÉTAT GÉNÉRAL: complet
--	-----------------------

COMMENTAIRE: Ces encriers sont trouvés très fréquemment sur les sites archéologiques du 19^e siècle.

RÉFÉRENCE: BROSSARD, Michel et Myriam Leclerc, *Identifier la céramique et le verre anciens au Québec : Guide à l'usage des amateurs et des professionnels*, Cahiers d'archéologie du CÉLAT no. 12, Québec, CÉLAT, Université Laval, 2001.
GAUVIN, Robert, *Guide des céramiques : Selon la nomenclature en vigueur à Parcs Canada - Région du Québec*, Parcs Canada, 1995.

<p>PHOTOGRAPHIES:</p> 	<p>DESSINS:</p>
---	-----------------

Catalogué par : Anja Herzog	Date du catalogage: 27 juillet 2017
-----------------------------	-------------------------------------

FICHE DE CATALOGAGE
Matériel historique

NOM DU SITE	Code BORDEN	OPÉR./S-OPÉR./LOT	# CAT.	# INVENT.
Turcot	BiFj-118	4C24	023	3954

OBJET: Bouteille à vin (goulot)	CODE MATÉRIAU: 2.3.1.1	MATÉRIAU: Verre de couleur transparent vert foncé
---------------------------------	------------------------	---

CODE DE FONCTION: 4.2.1.2	FONCTION: Boissons, conservation/entreposage
---------------------------	--

CONTEXTE ARCHÉOLOGIQUE: Dépotoir d'arrière-cour 1760-1800	DATATION: 1740-1770
---	---------------------

DIMENSIONS: Hauteur conservée: 3,7 cm; diamètre de l'ouverture ext.: 3,6-3,7 cm; int.: 1,8-1,9 cm.	NOMBRE DE FRAGMENTS: 1
--	------------------------

DESCRIPTION: Petit fragment de goulot de bouteille à vin avec extrémité évasée, lèvre fissurée et polie au feu et bague façonnée en V. Le rebord intérieur de la lèvre est marqué de nombreuses petites entailles sur l'ensemble du pourtour. La surface du verre est patinée.

DÉCOR: Aucun.

FABRICATION: soufflée à l'air libre, polie au feu, façonnée.

ORIGINE: Royaume-Uni, Angleterre	ÉTAT GÉNÉRAL: fragmentaire, patiné
----------------------------------	------------------------------------

COMMENTAIRE: Il s'agit du goulot d'une bouteille à vin anglaise de la période de la guerre de Sept Ans; plus largement des années 1740 aux années 1760. Ces bouteilles ont une lèvre fissurée et polie au feu, ainsi qu'une bague façonnée en V, évasée vers le bas ou droite. Les bouteilles françaises de la même époque ont plutôt une bague en boudin ou aplatie (Jones et Smith, 1985:16-25, Jones et Sullivan, 1985:83-85, fig. 57, 62, 63). Les entailles à l'intérieur du goulot pourraient être liées à un dispositif de fermeture.

RÉFÉRENCE: JONES Olive et Catherine SULLIVAN et al., *Glossaire du verre de Parcs Canada décrivant les contenants, la verrerie de table, les dispositifs de fermeture et le verre plat*, Environnement Canada, 1985.
JONES, Olive R. et E. Ann SMITH, *La verrerie utilisée par l'armée britannique de 1755 à 1820*, Étude en archéologie, architecture et histoire, Parcs Canada, 1985.



Catalogué par : Anja Herzog	Date du catalogage: 10 juillet 2017
-----------------------------	-------------------------------------

FICHE DE CATALOGAGE
Matériel historique

NOM DU SITE	Code BORDEN	OPÉR./S-OPÉR./LOT	# CAT.	# INVENT.
Turcot	BiFj-118	4D9	024	9674

OBJET: Gobelet	CODE MATÉRIAU: 2.1.4	MATÉRIAU: Verre incolore au plomb
----------------	----------------------	-----------------------------------

CODE DE FONCTION: 4.1.3	FONCTION: Alimentation, absorption
-------------------------	------------------------------------

CONTEXTE ARCHÉOLOGIQUE: Zone de rejets 1863-1900.	DATATION: 1830-1864
---	---------------------

DIMENSIONS: Hauteur: 10,3 cm; diamètre de l'ouverture ext.: 8,2 cm; int.: 7,5 cm; diamètre du fond: 6,1 cm.	NOMBRE DE FRAGMENTS: 3
---	------------------------

DESCRIPTION: Gobelet de forme amincie, lourd, aux parois épaisses. Le bas du corps est décoré d'une dizaine de pans biseautés et pointus à leur extrémité supérieure; le talon, à contour étoilé, est biseauté; le point d'appui est plat et le cul est de forme sphérique. La surface entière est patinée. Deux fragments manquent au niveau de la lèvre. Les arêtes du décor sont émoussées. Il y a une petite tache de matière noirâtre (rouille?) sur un coin du talon.

DÉCOR: pans biseautés moulés.

FABRICATION: moulé à la presse.

ORIGINE: États-Unis?	ÉTAT GÉNÉRAL: incomplet, deux fragments manquants sur le rebord, surface entièrement patinée.
----------------------	---

COMMENTAIRE: La technologie du moulage à la presse de verrerie de table en verre incolore au plomb est d'abord en usage aux États-Unis, vers 1830, avant de se propager au Canada et en Angleterre. Puis, vers 1864, un nouveau type de verre pressé incolore fait son apparition : le verre incolore sans plomb.

RÉFÉRENCE: JONES, Olive et Catherine SULLIVAN et al., *Glossaire du verre de Parcs Canada décrivant les contenants, la verrerie de table, les dispositifs de fermeture et le verre plat*, Environnement Canada, 1985.

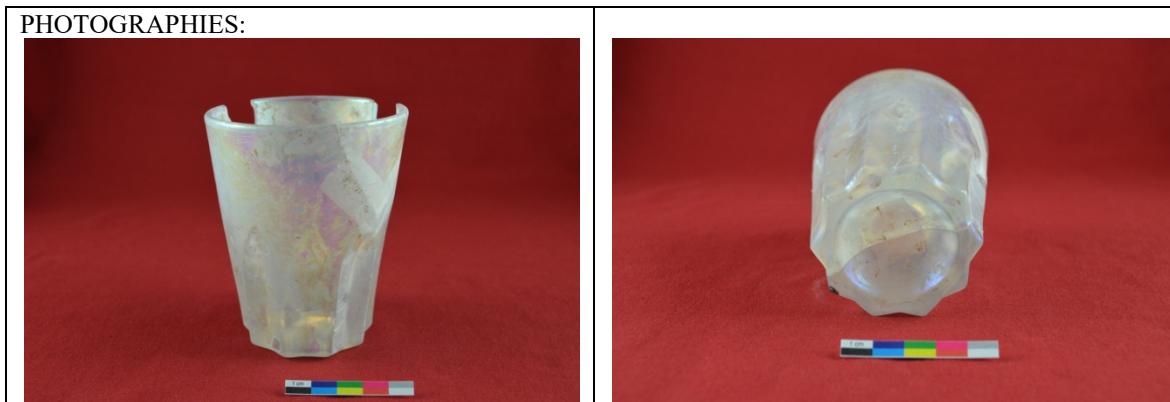

Catalogué par : Anja Herzog	Date du catalogage: 25 juillet 2017
-----------------------------	-------------------------------------

FICHE DE CATALOGAGE
Matériel historique

NOM DU SITE	Code BORDEN	OPÉR./S-OPÉR./LOT	# CAT.	# INVENT.
Turcot	BiFj-118	4D11	025	11216

OBJET: Chaussure	CODE MATÉRIAU: 7.99	MATÉRIAU: Matériau composite (cuir, fer et bois)
------------------	---------------------	--

CODE DE FONCTION: 4.4.3	FONCTION: Chaussures
-------------------------	----------------------

CONTEXTE ARCHÉOLOGIQUE: Latrines 1850-1900.	DATATION: 1800-1900
---	---------------------

DIMENSIONS: Longueur: 17,8 cm; largeur avant: max. 6,8 cm; talon: 5,2 cm; hauteur: 8,0 cm.	NOMBRE DE FRAGMENTS: 1
--	------------------------

DESCRIPTION: Petit soulier d'enfant presque complet, composé d'une semelle intérieure et extérieure, de l'empaigne, d'un quartier en double épaisseur, d'un talon et d'un lacet toujours en place. Le soulier est du pied gauche et son bout est arrondi. La semelle intérieure, longue, avec un ourlet extérieur et la semelle extérieure, longue, sans ourlet sont chevillées de façon régulière en double rangée. La partie avant de la semelle extérieure ainsi que le bout sont manquants et une tache de rouille pourrait trahir la présence de clous dans la partie avant. Le talon à une seule épaisseur est clouté et sa partie centrale a été réparée avec un fragment plus petit qui y a été chevillé. L'empaigne est presque complète et le quartier en double épaisseur se referme sur le devant du pied à l'aide d'un lacet pour lequel deux rangées de trois trous ont été percées aux extrémités du quartier. Le lacet est toujours fixé dans les deux premiers trous. Un côté du lacet est cassé. Des trous de couture sur le rebord inférieur de la partie avant du quartier indiquent une fixation sur l'empaigne alors que du côté gauche, le bas du quartier est déformé et replié vers le haut.

DÉCOR: Sur l'empaigne, une double ligne de trous de couture qui traverse l'ensemble du bout du pied pourrait indiquer qu'il y avait à l'origine une applique décorative sur le soulier.

FABRICATION: taillé, cousu, chevillé, clouté

ORIGINE: Canada, Montréal?	ÉTAT GÉNÉRAL: incomplet, une partie de la semelle inférieure manquante, quelques fissures et replis.
----------------------------	--

COMMENTAIRE: Des chaussures de forme distincte pour les deux pieds ne sont fabriquées que depuis 1780 environ. Quant à la préfabrication à la machine de chevilles de bois, elle débute vers 1800, permettant un usage plus fréquent de celles-ci. De plus, à partir de 1811, leur fixation régulière se fait à l'aide d'une machine. Les semelles chevillées et les talons cloutés sont en usage pendant tout le 19^e siècle.

RÉFÉRENCE: MARIER, Christiane, Patri-Arche inc., *Les menus objets de Place-Royale*, Dossiers, Collection Patrimoines, Les Publications du Québec, p. 193-199

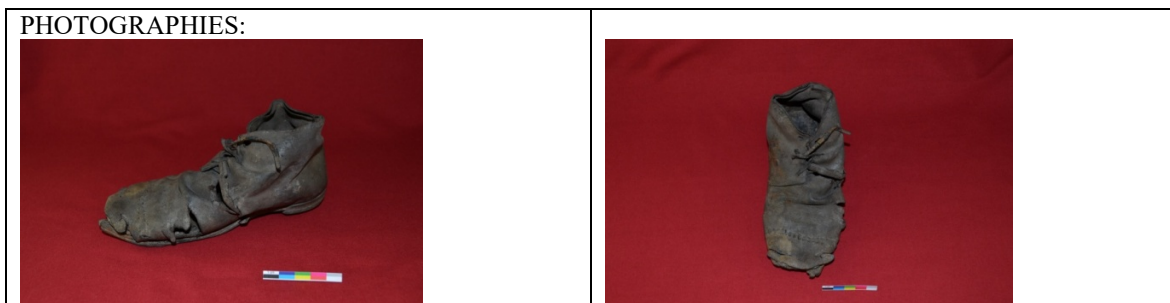

Catalogué par : Anja Herzog	Date du catalogue: 9 août 2017
-----------------------------	--------------------------------

FICHE DE CATALOGAGE
Matériel historique

NOM DU SITE	Code BORDEN	OPÉR./S-OPÉR./LOT	# CAT.	# INVENT.
Turcot	BiFj-118	4F1	026	5811

OBJET: Poupée (buste)	CODE MATÉRIAU: 1.3.2.21	MATÉRIAU: Porcelaine fine dure européenne
-----------------------	-------------------------	---

CODE DE FONCTION: 5.7	FONCTION: Jeux et divertissements
-----------------------	-----------------------------------

CONTEXTE ARCHÉOLOGIQUE: Indéterminé (excavation mécanique)	DATATION: vers 1890
--	---------------------

DIMENSIONS: Hauteur totale: 5,1 cm; dimensions de la tête: 3,3 x 3,2 cm.	NOMBRE DE FRAGMENTS: 1
--	------------------------

DESCRIPTION: Buste presque complet de poupée en porcelaine fine, la partie antérieure du buste est manquante, la tête et le cou sont complets. Les yeux, le nez et la chevelure montrant une coiffure ondulée sont moulés à même la pièce. Certains traits et les cheveux sont peints sur glaçure: la chevelure, les sourcils, le haut des yeux ainsi que la pupille sont noirs, la bouche et les narines sont rouges, les joues sont roses. Un trait irrégulier rouge ressemblant à un 4 ou un 5 selon l'orientation qu'on lui donne se trouve à l'intérieur du buste. Les épaules sont moulées à même l'objet et l'intérieur de la tête est creux. Une imperfection de la pâte est à l'origine de quelques rainures sur le côté gauche du visage. Une tache de rouille se trouve également du côté gauche du visage. La couleur des yeux ne peut plus être déterminée.

DÉCOR: voir description

FABRICATION: moulé, cuit, peint

ORIGINE: Allemagne? ÉTAT GÉNÉRAL: incomplet, partie inférieure avant du buste manquante

COMMENTAIRE: Les parties de poupée en porcelaine (buste, bras et jambes) étaient fabriquées en porcelaine dès le milieu du 19^e siècle. L'Allemagne en était un des principaux producteurs, mais en 1862, un manufacturier français, Jumeau et Bou, en fabrique de qualité supérieure. À la fin du 19^e siècle, la chevelure moulée et peinte des têtes de poupée en porcelaine est souvent remplacée par des perruques en lin ou en cheveux humains (Tremblay et Renaud, 1999:102). La coiffure de notre exemplaire (Low Brow Head) indiquerait une date des années 1890. La tête a probablement été fabriquée en Allemagne. Des têtes similaires étaient fabriquées jusque dans les années 1930. OBJETS SIMILAIRES : À l'exception de sa taille, ce buste de poupée ressemble à la tête de poupée partielle no. BiFj-118-12A1-2 aussi cataloguée. Un objet semblable a été recueilli au Lieu de fondation de Montréal (BiFj-101.56, 1850-1900).

RÉFÉRENCE: KING Constance, *Collecting Dolls : Reference and Price Guide*, Woodbridge, Suffolk, Antique Collectors' Club Ltd., 1997.
NOËL HUME, Ivor, *A Guide to Artifacts of Colonial America*, New York, Alfred A. Knopf, 1970.
TREMBLAY Katherine et Louise RENAUD, *Les jeux et les jouets de Place-Royale*, Les Publications du Québec et Groupe Harcart inc., 2e éd., 1999.
http://dollreference.com/china_head_dolls.html, consulté le 17 juillet 2017.

PHOTOGRAPHIES:



Catalogué par : Anja Herzog

Date du catalogage: 7 juillet 2017

FICHE DE CATALOGAGE
Matériel historique

NOM DU SITE	Code BORDEN	OPÉR./S-OPÉR./LOT	# CAT.	# INVENT.
Turcot	BiFj-118	4J1	027	1462

OBJET: Grelot	CODE MATÉRIAU: 3.1.2	MATÉRIAU: Métaux et alliages cuivreux
---------------	----------------------	---------------------------------------

CODE DE FONCTION: 2.2	FONCTION: Moyens de communication
-----------------------	-----------------------------------

CONTEXTE ARCHÉOLOGIQUE: Tranchée de mur en béton (20 ^e siècle).	DATATION: 1700-1950
--	---------------------

DIMENSIONS: Hauteur: 3,1 cm; diamètre maximal: 3,1 cm.	NOMBRE DE FRAGMENTS: 2
--	------------------------

DESCRIPTION: Grelot presque complet, de grande taille, de forme sphérique avec une fente verticale traversant la moitié inférieure et une section médiane rehaussée. Une partie de la paroi inférieure est percée et un petit fragment détaché recolle à cet endroit. Une protubérance sur le dessus pourrait marquer l'emplacement d'une attache, mais l'objet est trop couvert de concrétions pour le déterminer. Des traces d'un décor moulé sont visibles sur la paroi inférieure. L'intérieur du grelot est rempli de concrétions et il est impossible de déterminer si un battant est présent.

DÉCOR: Un décor moulé est partiellement visible sur la paroi inférieure du grelot. On y observe de grandes formes ovales et possiblement d'autres décors curvilignes. Il pourrait s'agir du motif « sunburst », décor ressemblant à des pétales de tournesol, très courant sur les grelots de manufacture postmédiévale.

FABRICATION: moulé

ORIGINE: Angleterre?	ÉTAT GÉNÉRAL: incomplet, endommagé, couvert de concrétions
----------------------	--

COMMENTAIRE: En Europe, les grelots existent probablement depuis l'Antiquité, mais les plus anciennes découvertes bien datées remontent au Moyen-Âge, soit au 9^e siècle. Les grelots servent d'accessoires au vêtement ou de bijoux, mais aussi et surtout pour les harnais des chevaux, pour les faucons et d'autres animaux depuis au moins le 13^e siècle. Techniquement, ils sont classés avec les hochets plutôt qu'avec les cloches. En Amérique, à partir du 17^e siècle, ils servaient de marchandise de traite avec les Amérindiens qui les utilisaient comme accessoires au vêtement ou comme breloques. Ils ont plus tard servi pour les harnais et les attelages des traîneaux. L'usage le plus fréquent demeure les harnais des chevaux et les voitures hippomobiles. Autres noms: grelot d'attelage, grelot de traîneau, grelot de carriole. Objet similaire: Maison des Jésuites de Sillery (CeEt-27).

RÉFÉRENCE: KARKLINS, Karlis, *Les parures de traite chez les peuples autochtones du Canada : un ouvrage de référence*, Étude en archéologie, architecture et histoire, Environnement Canada, Service des parcs, 1992.
NOËL HUME, Ivor, *A Guide to Artifacts of Colonial America*, New York, Alfred A. Knopf, 1982.
<http://www.ukdfd.co.uk/pages/crotal-bells.html>, consulté le 30 juin 2017.

PHOTOGRAPHIE:



Catalogué par : Anja Herzog

Date du catalogage: 19 juin 2017

FICHE DE CATALOGAGE
Matériel historique

NOM DU SITE	Code BORDEN	OPÉR./S-OPÉR./LOT	# CAT.	# INVENT.
Turcot	BiFj-118	4J18	028	1463

OBJET: serpe, serpette	CODE MATÉRIAU: 3.1.1.1	Fer indéfini
------------------------	------------------------	--------------

CODE DE FONCTION:	FONCTION: outil
-------------------	-----------------

CONTEXTE ARCHÉOLOGIQUE: niveau de démolition	DATATION: 1800-1899
--	---------------------

DIMENSIONS: longueur hors-tout 27 cm, longueur de la partie horizontale : ±24 cm, longueur de la partie courbe : ±8 cm. La largeur de la partie horizontale varie de ±4 cm, à l'extrémité cassée, à ±5 cm près de l'extrémité courbe. La partie courbe a une largeur qui varie de 2,4 à 2,8 cm. L'épaisseur de la lame est de ±5,8 mm à la limite supérieure et de 2 à 2,3 mm à la limite inférieure.	NOMBRE DE FRAGMENTS: 1
---	------------------------

DESCRIPTION: lame large et recourbée avec une extrémité courbe et une extrémité cassée qui montre l'amorce d'une soie (emmanchement). L'objet est incomplet, fortement corrodé et recouvert de concrétions terreuses.

DÉCOR: aucun

FABRICATION: forgée

ORIGINE: indéterminée ÉTAT GÉNÉRAL: très corrodé, incomplet

COMMENTAIRE: L'état de l'objet ne permet pas d'identification certaine. Il s'agit vraisemblablement d'une lame à la forme recourbée : serpe ou serpette. « La faucille et la serpe sont formées d'une lame d'acier courbe, emmanchée dans une poignée de bois. La lame de la faucille est étroite, en forme de croissant, alors que celle de la serpe est plutôt rectiligne, recourbée seulement à son extrémité. Elles servent une et l'autre à couper les céréales et les autres herbes. » OBJETS SIMILAIRES : Serpe, Artefacts Canada # 1983.3169 Musée Québécois de la culture populaire à Trois-Rivières 19^e siècle. Serpe, Place Royale # 151QU-2F7-41 (1608-1624).

RÉFÉRENCE: Laflamme Camille, *Les outils de Place-Royale*. Québec, Les Publications du Québec, 1994 pp.20-21, 44-45.

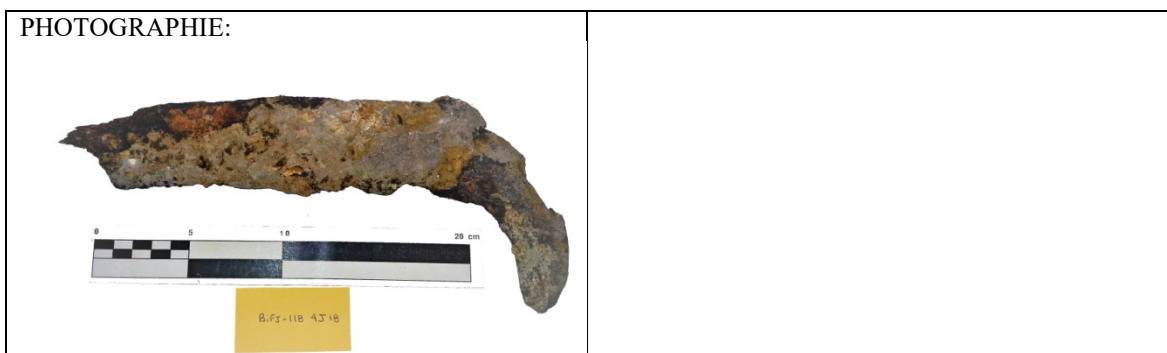

Catalogué par : R. Nadeau Date du catalogage: 03/05/17

FICHE DE CATALOGAGE

Matériel historique

NOM DU SITE	Code BORDEN	OPÉR./S-OPÉR./LOT	# CAT.	# INVENT.
Turcot	BiFj-118	4J26	029	11165

OBJET: Cuve	CODE MATÉRIAU: 5.2.3	MATÉRIAU: Bois
-------------	----------------------	----------------

CODE DE FONCTION: 1.5.5.1	FONCTION: Peaux, outils
---------------------------	-------------------------

CONTEXTE ARCHÉOLOGIQUE: Occupation d'une tannerie 1750-1800.	DATATION: 1700-1850
--	---------------------

DIMENSIONS: Diamètre du fond: 1,53 m (environ 1,50 m de diamètre intérieur assemblé); Circonférence: 5,22 m (environ 5,12 m assemblé); Hauteur conservée des douves: 0,77 à 0,89 m; Ouverture mesurée in situ: 1,60 m; Capacité minimale: env. 1630 l (calculé pour une hauteur minimale de 0,85 cm sans inclinaison des douves); avec inclinaison: env. 1744 l; Largeur des douves: 7,5 à 23,5 cm; Épaisseur des douves: env. 4 cm; Épaisseur du fond: 5 cm; Dimensions du jable: hauteur à partir de la base des douves: env. 4,3 à 5,3 cm; largeur: 2 cm; profondeur: 1,5 cm; Largeur maximale des chateaux: 26,3 cm et 28,0 cm; Largeur des esselières: 33,4 à 36,8 cm et 28,3 à 28,8 cm; Largeur de la pièce maîtresse: 32,4 à 32,8 cm; Largeur des cerceaux: env. 4,0 cm; Diamètre du bondon: 3,1 x 3,4 cm	NOMBRE DE FRAGMENTS: 36
--	-------------------------

DESCRIPTION: Cuve en bois complète composée de cinq fonçailles (planche du fond), 27 douves (planche longue et courbée du corps) et huit fragments de cerceaux identifiables dont un seul est détaché de la paroi de la cuve. Le fond, d'un diamètre de 1,53 m, comporte la maîtresse-pièce (pièce du milieu du fond), deux esselières (2^e planche du fond) et deux chateaux (planches de rebord du fond). Le rebord extérieur est biseauté sur les deux faces pour permettre l'insertion des fonçailles dans le jable (rainure) des douves. Un des chateaux comporte un trou bouché par un bondon en bois (bonde) et une des esselières est incomplète à une extrémité. Le corps partiellement conservé de la cuve est composé de 27 douves de largeur variable allant de 7,5 cm à 23,5 cm, mesurées à la base. Plusieurs douves sont accolées en paires. Sur leur face intérieure, toutes les douves ont un jable près de leur extrémité inférieure, servant à y insérer les fonçailles. L'extrémité inférieure des douves est plate alors que l'extrémité supérieure est altérée et partiellement érodée de sorte que les douves y paraissent amincies. La hauteur maximale conservée des douves est de 89 cm; la hauteur d'origine est inconnue. Lorsqu'assemblée, la paroi de la cuve est évasée vers le haut; sur le terrain, le diamètre de l'ouverture a été mesurée à ±1,60 m. Sur la paroi extérieure, les traces de trois cerceaux en bois sont visibles, dont plusieurs fragments sont toujours accolés à la surface et parfois recouvert d'un dépôt de chaux. Un seul petit fragment est détaché. D'une largeur d'environ 4 cm, les traces sont situées à des hauteurs variables (6 à 10 cm), (14 à 18 cm) (32 à 36 cm) à partir de la base des douves. Les deux cercles inférieurs devaient servir à renforcer l'assemblage des douves avec les fonçailles (cercles du jable), le cercle plus haut aidait à créer la forme évasée de la cuve (cercle du bouge). À l'origine, au moins un autre cerceau devait retenir les douves en place au niveau de l'embouchure, mais aucune trace n'en a été trouvée sur la paroi extérieure des douves dont l'extrémité supérieure est détériorée. Les deux parois des douves et du fond portent la trace plus ou moins importante de dépôts de chaux qui recouvrent aussi en partie les fragments subsistants des cerceaux. Par contre, la partie inférieure de la paroi intérieure des douves, sous le jable, est moins affecté. Le format conservé de la cuve devait avoir une capacité d'environ 1740 litres en tenant compte de l'inclinaison de la paroi.

DÉCOR: Aucun.

FABRICATION: sciée, taillée, cerclée

ORIGINE: Canada, Montréal?	ÉTAT GÉNÉRAL: incomplet, une partie des douves est manquante, le rebord supérieur est largement érodé
----------------------------	---

COMMENTAIRE: L'objet est une cuve de tannage, trouvée avec le fond recouvert d'un épais dépôt de chaux et d'un dépôt de comblement datant de la fin du 18^e siècle. L'utilisation de cercles de bois au lieu de cercles en fer peut indiquer une datation ancienne pour la cuve, quoique le faible prix des cerceaux de bois puisse justifier leur utilisation au Québec jusqu'à la fin du 19^e siècle (Reid Marcil, 2003:43-47). La capacité de cette cuve devait se situer autour de 1744 l pour une cuve de 0,85 m de haut avec un fond de 1,50 de large et un rebord se situant à 1,60 m de large, mais la hauteur complète originale est inconnue.

RÉFÉRENCE: REID MARCIL, Eileen, *Les tonneliers au Québec du XVII^e au XX^e siècle*, Québec, Les Éditions GID, 2003.

Diderot et d'Alembert, *Encyclopédie ou dictionnaire raisonné des sciences, des arts et des métiers*, 1751-1772, extrait au sujet du « Tonnelier » sur http://portail.atilf.fr/cgi-bin/getobject_?a.145:31./var/artfla/encyclopedie/textdata/image/, consulté le 15 août 2017.

Diderot et d'Alembert, *Encyclopédie ou dictionnaire raisonné des sciences, des arts et des métiers*, 1751-1772, extrait au sujet du « Tanneur » sur http://portail.atilf.fr/cgi-bin/getobject_?p.144:102./var/artfla/encyclopedie/textdata/IMAGE/, consulté le 15 août 2017.
[https://en.wikipedia.org/wiki/Tanning_\(leather\)](https://en.wikipedia.org/wiki/Tanning_(leather)), consulté le 15 août 2017.

PHOTOGRAPHIE in situ:



Diderot et d'Alembert: Tanneur, planche III
« Atelier où se fait le travail de rivière »

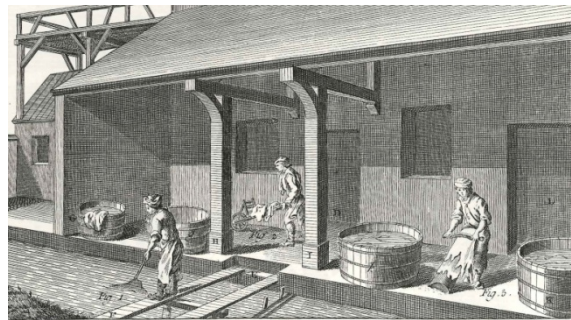

Catalogué par : Anja Herzog

Date du catalogage: 13 juillet 2017

FICHE DE CATALOGAGE
Matériel historique

NOM DU SITE	Code BORDEN	OPÉR./S-OPÉR./LOT	# CAT.	# INVENT.
Turcot	BiFj-118	4K5	030	11556

OBJET: Boucle de chaussure	CODE MATÉRIAU: 3.1.3.1	MATÉRIAU: Étain
----------------------------	------------------------	-----------------

CODE DE FONCTION: 4.4.2	FONCTION: Attaches
-------------------------	--------------------

CONTEXTE ARCHÉOLOGIQUE: Remblai, abandon ou couche de démolition 1775-1825	DATATION: 1660-1815, probablement après 1750
--	--

DIMENSIONS: Hauteur: max. 6,1; largeur: max. 9,5 cm	NOMBRE DE FRAGMENTS: 1
---	------------------------

DESCRIPTION: Cadre d'une grande boucle rectangulaire aux coins arrondis. Elle est recourbée et de forme convexe bien que partiellement déformée. Les côtés sont plats avec une partie centrale ajourée plus large que les extrémités. Un décor floral y est inséré. La partie arrière, la goupille et l'ardillon sont manquants quoique les trous d'insertion pour la goupille soient visibles sur une partie épaissie présente sur les deux côtés longs du cadre.

DÉCOR: Un décor moulé de petite fleur à six pétales se trouve au centre d'un espace ajouré sur chacun des quatre côtés du cadre. Une rainure centrale couvre l'ensemble du cadre qui est également ceinturé d'une bande de petits traits perpendiculaires sur chaque rebord. Le décor floral central est rehaussé par l'aspect bosselé de son cadrage.

FABRICATION: moulée

ORIGINE: France ou Angleterre	ÉTAT GÉNÉRAL: Incomplète, la partie arrière est manquante, partiellement déformée.
-------------------------------	--

COMMENTAIRE: L'utilisation de boucles des chaussures devient désuète après la Révolution française, elles devaient être plutôt rares dans les contextes nord-américains après 1815 (Noël-Hume, 1970 : 86). Ce modèle de boucle s'apparente à celles trouvées sur l'épave du Machault coulé en 1760 (Sullivan, 1986:76). En Angleterre, les boucles de chaussure de l'époque géorgienne (env. 1720 jusqu'aux années 1790) avaient souvent un cadre de forme rectangulaire ou sub-rectangulaire. Au cours du 18^e siècle, leur taille augmente de plus en plus, et après 1777, elles pouvaient mesurer jusqu'à 10 cm de large et être très recourbées, suivant une mode introduite par l'ambassadeur français, le Comte Artois. En même temps, les styles décoratifs se multipliaient et les motifs Rococo, comportant des rosettes, des cordages, des rebords perlés, des motifs de tête de clou et des rainures devenaient partie des décors moulés ou gravés qui se raffineront tout au long du siècle. Après 1750, on utilise aussi les décors ajourés. Le style « Artois » comportait l'utilisation de motifs à rubans entrelacés, des surfaces facettées et des perforations découpées (Whitehead, 2003:103). OBJETS SIMILAIRES : Épave du Machault, Brador (EiBh-34), Fort Michilimackinac, Fort Odanak (CaFe-7).

RÉFÉRENCE: NOËL HUME, Ivor, *A Guide to Artifacts of Colonial America*, New York, Alfred A. Knopf, 1970.
 MARIER, Christiane, Patri-Arche inc., *Les menus objets de Place-Royale*, Dossiers, Collection Patrimoines, Les Publications du Québec, p. 193-199
 STONE, Lyle M., *Fort Michilimackinac 1715-1781, An Archaeological Perspective on the Revolutionary Frontier*, Michigan State University, 1974, p. 25-44
 SULLIVAN, Catherine, *L'héritage du Machault - une collection d'artéfacts du XVIII^e siècle*, Parcs Canada, 1986.
 WHITEHEAD, Ross, *Buckles 1250-1800*, Greenlight Publishing, 2003.

PHOTOGRAPHIE:



Catalogué par : Anja Herzog

Date du catalogage: 3 mai 2017

FICHE DE CATALOGAGE
Matériel historique

NOM DU SITE	Code BORDEN	OPÉR./S-OPÉR./LOT	# CAT.	# INVENT.
Turcot	BiFj-118	4K6	031	1469

OBJET: Monnaie	CODE MATÉRIAU: 3.1.2	MATÉRIAU: Métaux et alliages cuivreux
----------------	----------------------	---------------------------------------

CODE DE FONCTION: 7.2	FONCTION: Multiples (commerce, parures et bijoux)
-----------------------	---

CONTEXTE ARCHÉOLOGIQUE: Remblai de comblement d'un bassin ou utilisation d'un bassin comme fosse à déchets 1850-1925.	DATATION: 1782
---	----------------

DIMENSIONS: Diamètre: 2,7 cm	NOMBRE DE FRAGMENTS: 1
------------------------------	------------------------

DESCRIPTION: Monnaie illustrant sur l'avvers le buste lauré de Georges III entouré de l'inscription: « GEORGIVS III RE[X ·] », sur le revers, on retrouve la harpe irlandaise couronnée et entourée de l'inscription: « HIBE[R]NIA » et de la date, « [1]782 », de part et d'autre de son pied. La première lettre I du mot Hibernia est inhabituellement inclinée vers la droite. Un petit trou a été partiellement percé au-dessus de la couronne et à droite de la lettre E, sans toutefois traverser la pièce.

DÉCOR: Voir description.

FABRICATION: laminée, coupée, frappée

ORIGINE: Angleterre, Londres	ÉTAT GÉNÉRAL: complet, partiellement percé
------------------------------	--

COMMENTAIRE: Half-penny irlandais. Ce type de pièce a été fabriqué en grande quantité, avec quelques variations du buste, entre 1766 et 1782 à Londres. Il a aussi été largement copié avec des légendes ou bustes et autres illustrations très variables et parfois très ironiques. Ces jetons, dits « evasion tokens », surtout fabriqués entre 1782 et 1797, permettaient d'échapper à une nouvelle loi qui ne pénalisait que les faux monnayeurs qui faisaient des copies exactes des pièces de monnaie officielles. L'erreur dans le lettrage au revers de la pièce pourrait signaler qu'il s'agit d'un jeton copié bien qu'aucune autre preuve ne soit disponible. Les demi-pennys irlandais n'auraient pas été très populaires en Irlande et, en conséquence, on en aurait envoyé en grand nombre dans les colonies britanniques (Cunningham, 1970:14). Noël Hume confirme cette affirmation, mais en se référant à des pièces frappées en 1722 (Noël Hume, 1982:165).
OBJETS SIMILAIRES : Fort Beausejour, no. 2E19F3-45 daté de 1782 (Cunningham, 1971); Coteaux du Lac, quatre demi-penny irlandais de date différente ou non identifiables (Cunningham, 1970).

RÉFÉRENCE:<http://www.irishcoinage.com/MILL4CAT.HTM>, consulté le 22 juin 2017.
<http://www.inumis.com/vso/V00003/irlande-georges-iii-demi-penny-1782-londres-a5641.html>, consulté le 22 juin 2017.
http://www.numis-club.fr/exposes/evasion_tokens.pdf, consulté le 22 juin 2017.
http://www.thecoppercorner.com/intro/evasions_intro.html, consulté le 22 juin 2017.
CUNNINGHAM, Ann, *Coins from Fort Beausejour, N.B.*, National Historic Sites Service, National and Historic Parks Branch, Department of Indian Affairs and Northern Development, Manuscript Report Number 24,1971, p. 8-9 et fig. 6).
CUNNINGHAM, Ann, *Coins from Coteau du Lac, P.Q.*, National Historic Sites Service, National and Historic Parks Branch, Department of Indian Affairs and Northern Development, Manuscript Report Number 23, 1970, p. 13-14.
NOËL HUME, Ivor, *A Guide to Artifacts of Colonial America*, New York, Alfred A. Knopf, 1982.

PHOTOGRAPHIES:



Catalogué par : Anja Herzog

Date du catalogage: 21 juin 2017

FICHE DE CATALOGAGE
Matériel historique

NOM DU SITE	Code BORDEN	OPÉR./S-OPÉR./LOT	# CAT.	# INVENT.
Turcot	BiFj-118	4K6	032	10051

OBJET: cuillère	CODE MATÉRIAU: 3.1.3.1	MATÉRIAU: étain
-----------------	------------------------	-----------------

CODE DE FONCTION: 4.1.4.1	FONCTION: alimentation, ustensile de table
---------------------------	--

CONTEXTE ARCHÉOLOGIQUE: remblai d'un bassin	DATATION: 1850-1925
---	---------------------

DIMENSIONS: longueur 11,7 cm, longueur du cuilleron 4,2 cm, largeur maximale du cuilleron 2 cm, longueur de la tige 4,2 cm, longueur de la feuille 3,3 cm, largeur de la feuille 0,4 à 1,1 cm.	NOMBRE DE FRAGMENTS: complet
--	------------------------------

DESCRIPTION: cuilleron ovale allongé, armature en forme de goutte double, tige mince et arrondie, feuille en forme de spatule à bout rond et courbée légèrement vers le bas; l'autre extrémité devient étroite près de la tige.

DÉCOR: trait surélevé circulaire à l'extrémité de la feuille qui se transforme, au centre, en truffe prolongé par une arête centrale; celle-ci se rend jusqu'à la tige.

FABRICATION: moulée

ORIGINE:	ÉTAT GÉNÉRAL: complète, altérée
----------	---------------------------------

COMMENTAIRE: les cuillères aux manches à bout rond font leur apparition durant le règne de la Reine Anne en Angleterre (1702-1714). Cependant, à cette époque, l'extrémité est relevée vers le haut et l'armature est du type queue-de-rat. Ce style demeure populaire jusqu'à la fin du règne de George II (1727-1760) où l'armature en queue-de-rat est remplacée par l'armature à goutte simple ou double. Puis, à partir de 1767, le bout de la feuille est replié vers le bas et le cuilleron devient plus long, plus étroit et pointu. Vers 1775, on constate l'apparition d'oreilles à l'extrémité de la feuille et, vers 1795, un nouveau matériau appelé « Britannia metal » remplace l'étain dans la fabrication d'ustensiles. Considérant l'ensemble de ces observations, la date de fabrication pourrait être entre 1767 et 1800.

RÉFÉRENCE: Hume, Ivor Noël. *A guide to artifacts of colonial America*. New York, Alfred A. Knopf, 1970, pp.180-184.
Price, Hilton F.G. *Old base metal spoons*. London, B.T. Basford, 1908, pp.46-47.



Catalogué par : R. Nadeau	Date du catalogage: 08/06/17
---------------------------	------------------------------

FICHE DE CATALOGAGE
Matériel historique

NOM DU SITE	Code BORDEN	OPÉR./S-OPÉR./LOT	# CAT.	# INVENT.
Turcot	BiFj-118	5A1	033	1467

OBJET: Grelot	CODE MATÉRIAU: 3.1.2	MATÉRIAU: Métaux et alliages cuivreux
---------------	----------------------	---------------------------------------

CODE DE FONCTION: 2.2	FONCTION: Moyens de communication
-----------------------	-----------------------------------

CONTEXTE ARCHÉOLOGIQUE: Indéterminé (excavation mécanique)	DATATION: 1700-1950
--	---------------------

DIMENSIONS: Hauteur: sans attache: 2,6 cm; avec attache: 3,4 cm; diamètre maximal: 3,0 cm.	NOMBRE DE FRAGMENTS: 1
--	------------------------

DESCRIPTION: Grelot complet de forme sphérique avec bande rehaussée autour du milieu et une fente verticale qui traverse la partie inférieure. La partie supérieure est percée de quatre ouvertures circulaires disposées de façon égale. Sur le dessus, il y a une attache plate verticale de forme trapézoïdale qui est percée d'un petit trou. L'intérieur du grelot est rempli de concrétions et il est impossible de dire si le battant est présent.

DÉCOR: Une bande en saillie au pourtour du grelot et quatre ouvertures circulaires dans la partie supérieure.

FABRICATION: moulé

ORIGINE: inconnue ÉTAT GÉNÉRAL: complet, concrétions cuivreuses et ferreuses.

COMMENTAIRE: En Europe, les grelots existent probablement depuis l'Antiquité, mais les plus anciennes découvertes bien datées remontent au Moyen-Âge, soit au 9^e siècle. Les grelots servent d'accessoires au vêtement ou de bijoux, mais aussi et surtout pour les harnais des chevaux, pour les faucons et d'autres animaux depuis au moins le 13^e siècle. Techniquement, ils sont classés avec les hochets plutôt qu'avec les cloches. En Amérique, à partir du 17^e siècle, ils servaient de marchandise de traite avec les Amérindiens qui les utilisaient comme accessoires au vêtement ou comme breloques. Ils ont plus tard servi pour les harnais et les attelages des traîneaux. L'usage le plus fréquent demeure les harnais des chevaux et les voitures hippomobiles. Autres noms: grelot d'attelage, grelot de traîneau, grelot de carriole. OBJET SIMILAIRE: Maison des Jésuites de Sillery (CeEt-27).

RÉFÉRENCE: KARKLINS, Karlis, *Les parures de traite chez les peuples autochtones du Canada : un ouvrage de référence*, Étude en archéologie, architecture et histoire, Environnement Canada, Service des parcs, 1992.
NOËL HUME, Ivor, *A Guide to Artifacts of Colonial America*, New York, Alfred A. Knopf, 1982.
<http://www.ukdfd.co.uk/pages/crotal-bells.html>, consulté le 30 juin 2017.

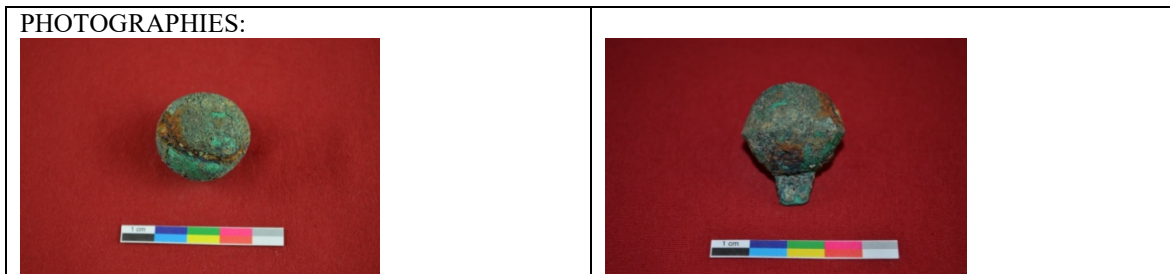

Catalogué par : Anja Herzog Date du catalogage: 19 juin 2017

FICHE DE CATALOGAGE
Matériel historique

NOM DU SITE	Code BORDEN	OPÉR./S-OPÉR./LOT	# CAT.	# INVENT.
Turcot	BiFj-118	6B1	034	1588

OBJET: Bouteille à lait	CODE MATÉRIAU: 2.1.1.8	MATÉRIAU: Verre incolore sans plomb
-------------------------	------------------------	-------------------------------------

CODE DE FONCTION: 4.1.4	FONCTION: Alimentation, conservation
-------------------------	--------------------------------------

CONTEXTE ARCHÉOLOGIQUE: Latrines fin 18 ^e début 20 ^e	DATATION: 1928-1940
--	---------------------

DIMENSIONS: Hauteur: 20,5 cm; diamètre de l'ouverture: ext.: 5,7 cm, int.: 4,1 cm; diamètre du corps: 7,9 cm; volume: 20 oz liqu. imp. (env. 568 ml)	NOMBRE DE FRAGMENTS: 1
--	------------------------

DESCRIPTION: Bouteille complète en verre incolore, de forme cylindrique aux épaules à col rétréci vers le haut. L'extrémité à large ouverture est formée d'une lèvre évasée et plate à rebord arrondi qui sert d'assise pour un bouchon. Sur un côté du corps, un cercle est imprimé en relief au centre duquel est illustrée une tête de vache. L'inscription en arc de cercle « LAITERIE ST. ALEXANDRE » longe le contour intérieur supérieur; suivie du mot « LIMITÉE » au-dessus de la tête de vache et de « LONGUEUIL » en arc de cercle au bas. Sous le fond, se trouve le lettrage « I. L. B. » au-dessus d'un losange marqué d'un « D ». Une marque de moule longe les deux côtés du corps à partir de la lèvre jusqu'en-dessous du fond où elle rejoint la marque à peine perceptible de la plaque de fond. Sur le talon et en partie sur la paroi, on peut distinguer une deuxième marque (marque fantôme?) qui se poursuit jusqu'à la cicatrice en forme de cercle typique du procédé Owens au centre du fond. Une rainure fait le tour de la base de la lèvre évasée. Le talon est arrondi et le point d'appui est plat.

DÉCOR: Marque de commerce moulé en relief sur le devant de la bouteille, initiales du propriétaire et marque du fabricant moulées sous le fond (voir description).

FABRICATION: fabriqué à la machine au moyen du procédé Owens par aspiration et soufflage

ORIGINE: Canada, Québec Distributeur: Longueuil, Laiterie St-Alexandre Fabricant: Montréal, Dominion Glass Co., Ltd.	ÉTAT GÉNÉRAL: complet, légèrement taché à l'intérieur
--	---

COMMENTAIRE: Le volume de cette bouteille est la chopine qui équivaut à 20 onces liquides impériales (env. 568 ml). La laiterie St-Alexandre a existé entre 1923 et 1963. Les initiales sur le fond de la bouteille sont celles des fondateurs, Isidore et Louis Boutillier. En 1926, ils érigent leur usine sur la rue Saint-Alexandre à Longueuil. À la fin des années 1940, une grande partie de la compagnie est vendue à une autre firme. En 1963, le reste est aussi vendu. Le losange comportant un D est la marque de fabrique de la Dominion Glass Company, Ltd. Celle-ci était le plus grand fabricant de verre au Canada. Issue d'une refonte de plusieurs manufactures de verre, elle a été en activité entre 1913 et 1995 et elle possédait plusieurs usines au Canada, dont deux à Montréal. Le procédé Owens a été utilisé pour la fabrication à la machine des bouteilles à partir de 1904 et son utilisation s'est poursuivie jusqu'aux années 1940 ou 1950. La Dominion Glass utilise la machine de type Owens dès 1913. Celle-ci sera progressivement remplacée par des modèles automatiques plus performants. Vers 1945, la machine de type Owens n'est plus en usage. La marque de fabrique du losange avec un D a été adoptée en 1928, suite à une loi américaine requérant que tous les contenants de verre exportés du Canada aux États-Unis portent l'identification du pays d'origine en relief. À partir de 1940, des codes symbolisant la date de manufacture et l'usine accompagnent la marque de fabrique.

RÉFÉRENCE: JONES, Olive et Catherine SULLIVAN et al., *Glossaire du verre de Parcs Canada décrivant les contenants, la verrerie de table, les dispositifs de fermeture et le verre plat*, Environnement Canada, 1985.

<http://laiteriesduquebec.com/laiteries/st-alexandre.htm>, consulté le 19 juillet 2017.

<https://sha.org/bottle/pdf/LogoTable.pdf>, consulté le 19 juillet 2017.

<https://sha.org/bottle/pdf/DominionGlass.pdf>, consulté le 19 juillet 2017.

<https://fr.wikipedia.org/wiki/Chopine>, consulté le 19 juillet 2017.

<http://www.patrimoinequebec.com/bouteilles/bouteillesemboseees.html>, consulté le 19 juillet 2017.

PHOTOGRAPHIES:



Catalogué par : Anja Herzog

Date du catalogage: 19 juillet 2017

FICHE DE CATALOGAGE

Matériel historique

NOM DU SITE	Code BORDEN	OPÉR./S-OPÉR./LOT	# CAT.	# INVENT.
Turcot	BiFj-118	6C3	035	5328

OBJET: Bouteille	CODE MATÉRIAU: 2.3.1.10	MATÉRIAU: Verre de couleur transparent brun
------------------	-------------------------	---

CODE DE FONCTION: 4.1.4	FONCTION: Alimentation, conservation
-------------------------	--------------------------------------

CONTEXTE ARCHÉOLOGIQUE: Remblai des latrines 1890-1967	DATATION: 1889-1920
--	---------------------

DIMENSIONS: Hauteur totale: 6,5 cm; dimensions du corps: 5,4 x 3,0 cm; hauteur du corps: 3,9 cm; hauteur du col: 2,6 cm; diamètre de l'ouverture: ext.: 2,8 cm; int.: 1,7 cm.	NOMBRE DE FRAGMENTS: 1
---	------------------------

DESCRIPTION: Petite bouteille en forme de baril couché, à petit fond circulaire et aplati, à col cylindrique très court et lèvre brevetée. Sa coupe horizontale est de forme arrondie à pans plats et, sur le plan vertical, elle est de forme ovale couchée. Les deux pans arrondis portent chacun l'inscription « 1^{er} / BOVRIL / LIMITED » sur trois lignes en relief, les pans plats sont cernés d'un contour rehaussé et les surfaces ont un aspect de mosaïque irrégulière dont les contours sont légèrement en creux. Le cul est en retrait et droit, avec l'inscription « C9 » en relief au centre. Une marque de moule longe les deux côtés arrondis près des coins et remonte le col jusqu'au-dessous de la lèvre. Sous le fond, elle rejoint la marque de la base.

DÉCOR: Outre les inscriptions mentionnées ci-haut, les surfaces planes du corps de la bouteille ont un relief de mosaïque irrégulier aux contours légèrement creux. Il pourrait s'agir d'un rappel du pelage tacheté des bovins.

FABRICATION: soufflé dans un moule vertical en deux parties avec base séparée, extrémité ajoutée et façonnée à la pince de finition.

ORIGINE: Angleterre, Londres, distributeur Bovril Limited	ÉTAT GÉNÉRAL: complet
---	-----------------------

COMMENTAIRE: Bovril est un extrait de viande de bœuf développé au Canada dans les années 1870 par l'Écossais John Lawson Johnston pour approvisionner l'armée de Napoléon III durant la guerre franco-allemande. Le nom est un composé du mot latin « bos » qui se traduit par bœuf, et d'un nom fictif : « Vrill », dérivé d'un roman traitant d'un peuple supérieur nommé Vrill-ya. Bovril réfère donc à une force supérieure obtenue du bœuf. En 1880, Johnston retourne en Angleterre où il fonde la compagnie Bovril Limited en 1889. En 1971, la compagnie est vendue mais le produit existe toujours. La lèvre brevetée était utilisée couramment sur des bouteilles à médicaments et à extraits au cours des 19^e et 20^e siècles. Le moule en deux parties avec une base séparée est surtout utilisé entre 1850 et 1920. L'ajout de verre pour former l'extrémité avec un outil se pratique à partir du début du 19^e siècle et particulièrement durant la période de 1830-1885. Quant à la pince de finition, celle-ci a été en usage parfois jusqu'aux années 1920. Les bouteilles de verre de Bovril ont été fabriquées dans des tailles allant de 1 once à 16 onces. On en trouve dans les contextes archéologiques partout au Canada (Unitt, 1972:160).

RÉFÉRENCE: JONES Olive et Catherine SULLIVAN et al., *Glossaire du verre de Parcs Canada décrivant les contenants, la verrerie de table, les dispositifs de fermeture et le verre plat*, Environnement Canada, 1985.
 UNITT, Doris et Peter, *Bottles in Canada*, Peterborough, Clock House, 1972.
<https://en.wikipedia.org/wiki/Bovril>, consulté le 17 juillet 2017.
https://en.wikipedia.org/wiki/John_Lawson_Johnston, consulté le 17 juillet 2017.
https://sha.org/bottle/finishes.htm#Primary_Methods_of_Finishing_a_Bottle, consulté le 20 juillet 2017.

PHOTOGRAPHIES:



Catalogué par : Anja Herzog

Date du catalogage: 10 juillet 2017

FICHE DE CATALOGAGE

Matériel historique

NOM DU SITE	Code BORDEN	OPÉR./S-OPÉR./LOT	# CAT.	# INVENT.
Turcot	BiFj-118	6C6	036	5389

OBJET: Bouteille à eau de toilette	CODE MATÉRIAU: 2.2.1.3	MATÉRIAU: Verre teinté régulier turquoise
------------------------------------	------------------------	---

CODE DE FONCTION: 4.5.3	FONCTION: Soins de beauté
-------------------------	---------------------------

CONTEXTE ARCHÉOLOGIQUE: Latrines 1890-1967.	DATATION: 1870-1920
---	---------------------

DIMENSIONS: Hauteur totale: 23,4 cm; diamètre du corps: 5,7 cm; hauteur du col: 9,7 cm; hauteur du corps: 13,7 cm; diamètre de l'ouverture: ext.: 1,9 cm; int.: 1,4 cm; dimensions du bouchon: hauteur: 1,8 cm; diamètre: 1,0 à 1,2 cm; volume: probablement le format de 8 oz liq américaines = env. 237 ml, mais la bouteille pourrait avoir un plus de capacité (9 à 11 oz liq am.).	NOMBRE DE FRAGMENTS: 2
---	------------------------

DESCRIPTION: Petite bouteille complète de forme cylindrique, à épaule arrondie, col rétréci vers le haut et lèvre rabattue. Le cul est concave et peu profond, un « I » est moulé en relief au centre. Sur le corps est imprimé en relief et à la verticale l'inscription: « FLORIDA WATER / MURRAY & LANMAN / DRUGGISTS / NEW-YORK » sur quatre lignes. Deux traces verticales de moule longent le corps, l'épaule et la majeure partie du col pour aller rejoindre une autre marque de moule horizontale ceinturant le fond. Un petit bouchon de liège de format conique accompagne la bouteille.

DÉCOR: inscription FLORIDA WATER / MURRAY & LANMAN / DRUGGISTS / NEW-YORK » sur quatre lignes.

FABRICATION: Soufflée au moule en deux parties avec base séparée, extrémité façonnée à la pince de finition.

ORIGINE: États-Unis, New-York, Murray & Lanman	ÉTAT GÉNÉRAL: complète
--	------------------------

COMMENTAIRE: La *Florida Water* est une eau de toilette parfumée à fragrance citronnée produite aux États-Unis, mais aussi en Allemagne. Vers 1830, elle était déjà connue et vendue aux États-Unis où elle a été particulièrement populaire durant la deuxième moitié du 19^e siècle. Produit générique sans protection brevetée, de nombreux fabricants ont offert de l'eau de Floride au cours du temps, mais la marque Murray et Lanman était la plus populaire. Elle est toujours sur le marché aujourd'hui. La compagnie a été en affaires à New York entre 1835 et 1854, au 69, Water Street. En 1854, Murray se retire de l'association et jusqu'en 1857, Lanman poursuit les affaires sous le nom D.T. Lanman & Co, et ensuite sous le nom Lenman et Kemp. Les bouteilles des différentes compagnies affichent l'inscription « FLORIDA WATER / MURRAY & LANMAN / NO. 69 WATER STREET / NEW-YORK » des années 1850 jusque vers 1870. Ensuite, on retrouve l'inscription telle qu'elle est sur notre exemplaire jusqu'aux années 1910 qui coïncident avec la fin de la fabrication manuelle des bouteilles. Au Canada, T. Eaton & Co. de Toronto a vendu différents formats de l'eau de Floride de cette marque dès au moins 1889 et jusqu'en 1917 et à nouveau à partir de 1929. Essentiellement à base d'alcool, le produit contient surtout des huiles essentielles provenant de la lavande et de la bergamote comme parfum, mais on peut y ajouter de l'orange ou du citron, du néroli (l'orange amère), de la rose, du girofle, de la cannelle, de la mélisse, du curcuma ou de la mélisse citronnelle. Outre leurs fragrances, les eaux de toilette comme la Florida Water passaient aussi pour avoir des pouvoirs de guérison et des vertus antiseptiques. Les bouteilles utilisées au 19^e siècle sont, par conséquent, des bouteilles pharmaceutiques plutôt que des bouteilles à parfum. Le moule en deux parties avec une base séparée est surtout utilisé entre 1850 et 1920, la pince de finition est utilisée jusque dans les années 1920.

RÉFÉRENCE: JONES, Olive et Catherine SULLIVAN et al., *Glossaire du verre de Parcs Canada décrivant les contenants, la verrerie de table, les dispositifs de fermeture et le verre plat*, Environnement Canada, 1985.

SULLIVAN, Catherine, « Searching for Nineteenth-Century Florida Water Bottles », 1994.

<https://sha.org/bottle/household.htm#Floridawater>, consulté le 24 juillet 2017.

<https://sha.org/bottle/pdf/files/ILogoTable.pdf>, consulté le 25 juillet 2017.

<https://sha.org/bottle/pdf/files/IOther.pdf>, consulté le 25 juillet 2017.

PHOTOGRAPHIES:



Catalogué par : Anja Herzog

Date du catalogage: 10 juillet 2017

FICHE DE CATALOGAGE
Matériel historique

NOM DU SITE	Code BORDEN	OPÉR./S-OPÉR./LOT	# CAT.	# INVENT.
Turcot	BiFj-118	6C6	037	5391

OBJET: Bouteille à vin ou à champagne	CODE MATÉRIAU: 2.3.1.1	MATÉRIAU: Verre de couleur transparent vert foncé
---------------------------------------	------------------------	---

CODE DE FONCTION: 4.2.1.2	FONCTION: Boissons, conservation/entreposage
---------------------------	--

CONTEXTE ARCHÉOLOGIQUE: Latrines 1890-1967	DATATION: 1860-1885
--	---------------------

DIMENSIONS: Hauteur: 24,8 cm; diamètre du fond: 7,5 cm; diamètre de l'ouverture: ext.: 2,8 cm; int.: 1,6 cm; volume estimé: environ 0,75 l	NOMBRE DE FRAGMENTS: 1
--	------------------------

DESCRIPTION: Bouteille cylindrique à épaule et extrémité de forme champenoise avec lèvre plate. Le cul est en forme de cloche avec un gros mamelon au centre. L'épaule de la bouteille n'est pas parfaitement symétrique, elle est légèrement désaxée par rapport au corps de la bouteille. Des marques verticales courbées se trouvent sur l'épaule et le col.

DÉCOR: Aucun.

FABRICATION: soufflée dans un moule à rotation, extrémité façonnée à l'aide d'un ajout de verre (bague) et d'une pince de finition.

ORIGINE: probablement France ÉTAT GÉNÉRAL: complet, présence de concrétions de chaux

COMMENTAIRE: Ce type de bouteille était couramment utilisé comme bouteille à vin en France ou en Allemagne (vin du Rhin). La forme ressemble autant à la véritable bouteille à champagne qu'à la bouteille à vin de style Bourgogne, utilisée pour les vins de type pinot noir, chardonnay, chablis ou beaujolais, par exemple. Les deux types avaient généralement un gros mamelon sur la surface du cul de type « push-up ». Le procédé de soufflage au moule à rotation a été très utilisé entre les années 1870 et 1920, bien que certaines bouteilles aient été fabriquées ainsi dès 1850 en Europe. À partir des années 1870-1880, le procédé a été introduit aux États-Unis. D'autre part, la pince de finition n'était guère utilisée en France avant les années 1860 ou 1870. Enfin, la lèvre plate avec rebord arrondi plutôt que biseauté indiquerait une datation antérieure à 1885.

RÉFÉRENCE: JONES Olive et Catherine SULLIVAN et al., *Glossaire du verre de Parcs Canada décrivant les contenants, la verrerie de table, les dispositifs de fermeture et le verre plat*, Environnement Canada, 1985.
<https://sha.org/bottle/wine.htm>, consulté le 21 juillet 2017.
<https://sha.org/bottle/finishstyles2.htm#Champagne>, consulté le 21 juillet 2017.
<https://sha.org/bottle/glassmaking.htm#Turn-molds>, consulté le 21 juillet 2017.

PHOTOGRAPHIES:



DESSINS:

Catalogué par : Anja Herzog

Date du catalogage: 10 juillet 2017

FICHE DE CATALOGAGE
Matériel historique

NOM DU SITE	Code BORDEN	OPÉR./S-OPÉR./LOT	# CAT.	# INVENT.
Turcot	BiFj-118	6C6	038	5392

OBJET: Bouteille à bière	CODE MATÉRIAU: 2.3.1.1	MATÉRIAU: Verre de couleur transparent vert foncé
--------------------------	------------------------	---

CODE DE FONCTION: 4.2.1.2	FONCTION: Boissons, conservation/entreposage
---------------------------	--

CONTEXTE ARCHÉOLOGIQUE: Latrines 1890-1967	DATATION: 1870-1910
--	---------------------

DIMENSIONS: Hauteur: 24,2 cm; diamètre du fond: 6,5 cm; diamètre de l'ouverture: ext.: 2,2 cm; int.: 1,6 cm; hauteur de la lèvre: 1,5 cm; volume estimé: 1 chopine = 1 pinte impériale (= 20 oz) = 0,568 l	NOMBRE DE FRAGMENTS: 1
--	------------------------

DESCRIPTION: Petite bouteille à corps cylindrique avec une épaule de type champenoise, un col rétréci vers le haut et une lèvre ajoutée arrondie. Le point d'appui est plat, le cul est droit et en retrait avec un petit mamelon au centre. Des traces de moule horizontales sont visibles sur le corps et l'épaule de la bouteille alors que le col montre des traces courbées verticales. On remarque une rainure sous la lèvre qui est aussi écaillée à un endroit.

DÉCOR: Aucun

FABRICATION: soufflée au moule à rotation, verre ajouté et façonné à la pince de finition

ORIGINE: Europe ou États-Unis | ÉTAT GÉNÉRAL: complet, légèrement endommagé

COMMENTAIRE: Il pourrait s'agir d'une bouteille à bière de type champagne, parfois appelé « Select » ou « Lager ». Ce type est dérivé de la bouteille champenoise. Il devient populaire vers 1870 ou un peu avant. Généralement, les bouteilles à bière de ce type n'ont pas le cul aussi profond (push-ups) que les bouteilles utilisées pour le vin ou le champagne et elles n'ont pas une extrémité de type champenoise. Presque toutes les bouteilles de bière antérieures à 1895 ou 1900 ont une extrémité de type arrondie (blob top). Celle-ci a principalement été utilisée pour des bouteilles à boissons gazeuses et à eau minérale entre les années 1840 et 1920 ou pour des bouteilles à bière entre les années 1870 et 1910. Elle permet l'installation d'un système de fermeture. Le fait que le volume estimé se rapproche plutôt de la mesure impériale que de la mesure américaine pourrait indiquer qu'il s'agit d'une bouteille européenne. Le procédé de soufflage au moule à rotation peut être identifié par les lignes de moule horizontales visibles sur la bouteille. Il a été très utilisé entre les années 1870 et 1920 en Europe et aux États-Unis. On l'utilisait pour la fabrication de bouteilles à vin et à champagne, de bouteilles à eaux-de-vie et autres alcools. L'utilisation de la pince de finition pour façonner l'extrémité est attestée entre 1820 et 1925. Bouteille similaire: Bouteille à eau minérale de type « Apollinaris ».

RÉFÉRENCE: JONES Olive et Catherine SULLIVAN et al., *Glossaire du verre de Parcs Canada décrivant les contenants, la verrerie de table, les dispositifs de fermeture et le verre plat*, Environnement Canada, 1985.
<https://sha.org/bottle/beer.htm#Early Porter & Ale Bottles>,
[https://sha.org/bottle/soda.htm#Mineral Waters \(Large Styles\)](https://sha.org/bottle/soda.htm#Mineral Waters (Large Styles)),
<https://sha.org/bottle/finishstyles2.htm#Champagne>, tous consultés le 21 juillet 2017.

PHOTOGRAPHIES:



Catalogué par : Anja Herzog

Date du catalogage: 10 juillet 2017

FICHE DE CATALOGAGE

Matériel historique

NOM DU SITE	Code BORDEN	OPÉR./S-OPÉR./LOT	# CAT.	# INVENT.
Turcot	BiFj-118	6C6	039	5393

OBJET: Bouteille à bière	CODE MATÉRIAU: 2.3.1.1	MATÉRIAU: Verre de couleur transparent vert foncé
--------------------------	------------------------	---

CODE DE FONCTION: 4.2.1.2	FONCTION: Boissons, conservation/entreposage
---------------------------	--

CONTEXTE ARCHÉOLOGIQUE: Latrines 1890-1967	DATATION: 1840-1890
--	---------------------

DIMENSIONS: Hauteur: 28,4 cm; diamètre du fond: 7,7 cm; diamètre de l'ouverture: ext.: 2,7 cm; int.: 1,9 cm; hauteur de la lèvre: 2,1 cm; volume estimé: 1 pinte = 1 quart liquide américain = 32 oz = 0,946 l	NOMBRE DE FRAGMENTS: 2
--	------------------------

DESCRIPTION: Grande bouteille complète, à base ronde, de forme légèrement amincie vers le bas, à épaule champenoise et à lèvre aplatie. Le cul est de forme conique. Des marques de moule se trouvent à l'horizontale entre la jonction du corps avec l'épaule et la base et, à la verticale, de façon opposée sur l'épaule. Le haut du col porte des traces courbées verticales de la pince de finition et une égratignure horizontale est visible à la jonction entre le col et la lèvre. La surface de la bouteille a la texture du moule. Un fragment du bouchon de liège de la bouteille se trouve toujours à l'intérieur de celle-ci.

DÉCOR: Aucun.

FABRICATION: soufflée au moule de type Ricketts, en trois parties avec base séparée, verre ajouté et façonné à la pince de finition.

ORIGINE: États-Unis? | ÉTAT GÉNÉRAL: complet

COMMENTAIRE: Cette bouteille à verre vert très foncé est probablement une bouteille à bière de type stout. Elle pourrait aussi avoir servi pour d'autres boissons alcoolisées ou pour de l'eau minérale. Ce pourrait également être une version antérieure de la bouteille à bière de type champagne. Son cul conique rappelle cependant les bouteilles à vin. Ces bouteilles étaient fabriquées en Angleterre, au Canada et aux États-Unis. Quant à notre exemplaire, son volume estimé se rapprocherait de la pinte américaine. La bouteille a été soufflée dans un moule en quatre parties de type Ricketts. Breveté en 1821, ce moule a été utilisé jusque vers 1920. La fabrication de bouteilles à alcool avec ces moules a cependant cessé vers la fin du 19^e siècle. Les premières bouteilles fabriquées au moule de type Ricketts ont un col et une extrémité façonnés à la main, mais entre 1840 et 1890, elles sont moulées avec leur col; la marque de moule disparaît seulement sous l'extrémité ajoutée et façonnée. Après 1890, la marque de moule se termine immédiatement sous la partie façonnée à la pince ou parfois même sur la lèvre.

RÉFÉRENCE: JONES Olive et Catherine SULLIVAN et al., *Glossaire du verre de Parcs Canada décrivant les contenants, la verrerie de table, les dispositifs de fermeture et le verre plat*, Environnement Canada, 1985.
[https://sha.org/bottle/body.htm#Molded shape related features](https://sha.org/bottle/body.htm#Molded%20shape%20related%20features), consulté le 21 juillet 2017.
<https://sha.org/bottle/beer.htm>, consulté le 21 juillet 2017.

PHOTOGRAPHIES:



Catalogué par : Anja Herzog

Date du catalogage: 10 juillet 2017

FICHE DE CATALOGAGE
Matériel historique

NOM DU SITE	Code BORDEN	OPÉR./S-OPÉR./LOT	# CAT.	# INVENT.
Turcot	BiFj-118	6C6	040	11215

OBJET: Bouchon	CODE MATÉRIAU: 5.2.4	MATÉRIAU: Liège
----------------	----------------------	-----------------

CODE DE FONCTION: 4.2.1.2	FONCTION: Boissons, conservation/entreposage
---------------------------	--

CONTEXTE ARCHÉOLOGIQUE: Latrines 1890-1967	DATATION: 1860-1885
--	---------------------

DIMENSIONS: Hauteur: 3,0 cm; diamètre: 1,2 à 1,9 cm	NOMBRE DE FRAGMENTS: 1
---	------------------------

DESCRIPTION: Bouchon de liège complet dont la partie supérieure plus large est grisâtre tandis que la partie inférieure est moins large tout en ayant conservée sa couleur brune naturelle. La jonction entre les deux sections est partiellement étranglée avec des taches blanches. Le résidu blanc pourrait être de la chaux semblable à celui observé sur la bouteille champenoise provenant du même dépôt. Le rebord supérieur du bouchon est partiellement écrasé.

DÉCOR: Aucun.

FABRICATION: découpé

ORIGINE: France? ÉTAT GÉNÉRAL: complet, partiellement écrasé, décoloré, séché, tacheté

COMMENTAIRE: Ce bouchon appartiendrait à la bouteille champenoise trouvé dans le même lot (BiFj-118-6C6-3) et datée de la période 1860-1885. Le liège est utilisé pour faire des bouchons pour des contenants à petit goulot depuis le 16^e siècle.

RÉFÉRENCE: JONES Olive et Catherine SULLIVAN et al., *Glossaire du verre de Parcs Canada décrivant les contenants, la verrerie de table, les dispositifs de fermeture et le verre plat*, Environnement Canada, 1985.

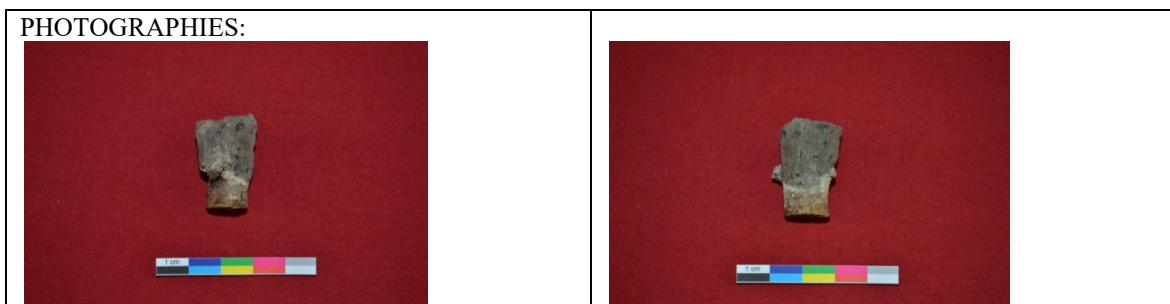

Catalogué par : Anja Herzog Date du catalogage: 14 juillet 2017

FICHE DE CATALOGAGE
Matériel historique

NOM DU SITE	Code BORDEN	OPÉR./S-OPÉR./LOT	# CAT.	# INVENT.
Turcot	BiFj-118	6C8	041	1189

OBJET: Verre à tige	CODE MATÉRIAU: 2.99	MATÉRIAU: Verre altéré
---------------------	---------------------	------------------------

CODE DE FONCTION: 4.2.1.1	FONCTION: Boissons, absorption
---------------------------	--------------------------------

CONTEXTE ARCHÉOLOGIQUE: Latrines 1890-1967	DATATION: 1760-1850
--	---------------------

DIMENSIONS: Hauteur conservée (2 fragments): 10,8 cm; hauteur de la coupe: 5,2 cm; diamètre d'ouverture: ext.: 4,9 cm; int.: 4,5 cm; hauteur du pied: 1,0 cm; diamètre du pied: 5,2 cm	NOMBRE DE FRAGMENTS: 2
--	------------------------

DESCRIPTION: Verre à tige en verre incolore noirci. Coupe et pied complets avec fragments de la tige. La coupe est en forme d'entonnoir et sa partie inférieure est décorée d'une série de sept facettes ovales taillées. Elle repose sur un collet à bord pointu. Une partie de la tige pleine et à section circulaire est présente, mais la partie centrale est manquante. Le pied est de forme conique simple avec un bouton du pied. La marque de pontil est meulée et polie.

DÉCOR: Ligne de sept facettes ovales taillées sur le pourtour de la partie inférieure de la coupe. Les facettes sont de hauteur et de forme inégales, la partie supérieure est toujours un peu plus creuse et les arêtes sont vives.

FABRICATION: soufflé, taillé

ORIGINE: Grande-Bretagne?	ÉTAT GÉNÉRAL: incomplet, partie centrale de la tige manquante, altéré (noirci), patiné.
---------------------------	---

COMMENTAIRE: Le verre réagit à la lumière ultraviolette et semble donc contenir du plomb. Le verre au plomb a été redécouvert en Angleterre à la fin du 17^e siècle (1674). La majeure partie du verre de table au plomb, soufflé et taillé, du 18^e au 19^e siècle, est importée au Québec de l'Angleterre ou de l'Irlande. Ce type de verre devient plus rare après le milieu du 19^e siècle. La partie centrale de la tige étant manquante, il est impossible de dire s'il y avait des boutons ou un autre décor sur la tige.

RÉFÉRENCE: BROSSARD, Michel et Myriam Leclerc, *Identifier la céramique et le verre anciens au Québec : Guide à l'usage des amateurs et des professionnels*, Cahiers d'archéologie du CÉLAT no. 12, Québec, CÉLAT, Université Laval, 2001.
JONES, Olive et Catherine SULLIVAN et al., *Glossaire du verre de Parcs Canada décrivant les contenants, la verrerie de table, les dispositifs de fermeture et le verre plat*, Environnement Canada, 1985.

PHOTOGRAPHIES: 	DESSINS:
---	----------

Catalogué par : Anja Herzog	Date du catalogage: 10 juillet 2017
-----------------------------	-------------------------------------

FICHE DE CATALOGAGE
Matériel historique

NOM DU SITE	Code BORDEN	OPÉR./S-OPÉR./LOT	# CAT.	# INVENT.
Turcot	BiFj-118	6D3	042	1472

OBJET: cône clinquant	CODE MATÉRIAU: 3.1.2	MATÉRIAU: métaux cuivreux
-----------------------	----------------------	---------------------------

CODE DE FONCTION: 4.4.6	FONCTION: parures et bijoux
-------------------------	-----------------------------

CONTEXTE ARCHÉOLOGIQUE: niveau d'occupation post 1810	DATATION: 1600-1800
---	---------------------

DIMENSIONS: longueur hors-tout 2,88 cm, largeur maximale 0,9 cm, épaisseur du matériau 0,66 m.	NOMBRE DE FRAGMENTS: complet
--	------------------------------

DESCRIPTION: petite pièce cuivreuse rectangulaire enroulée sur elle-même pour former un cône. Une extrémité se termine en pointe effilée tandis que l'autre montre une pointe triangulaire large et plate.

DÉCOR: aucun

FABRICATION: découpé et plié

ORIGINE: amérindien ÉTAT GÉNÉRAL: légèrement corrodé

COMMENTAIRE: Les cônes clinquants sont des objets de parure qui étaient attachés aux vêtements. C'est un artefact qu'on retrouve fréquemment sur plusieurs sites historiques amérindiens. On pense également qu'ils étaient portés par certains habitants français et britanniques jusqu'au début du 19^e siècle. Ils étaient fabriqués à partir d'une petite pièce de forme trapézoïdale dont on repliait les côtés longs pour obtenir un cône tronqué. La forme idéale devait former un cône parfait sans chevauchement des côtés, ni de l'extrémité. Cet objectif n'était pas souvent atteint. Il y avait trois manières d'attacher les cônes aux vêtements : 1- un cordon de cuir était relié par un nœud simple à une touffe de poil animal replié en deux, on glissait ensuite le cône jusqu'au nœud et les poils sortaient à la partie large du cône, le cordon était ensuite attaché au vêtement; 2- un cordon de cuir était passé dans le cône et on pratiquait un nœud simple qui retenait la partie étroite du cône; 3- un cordon de cuir était compressé et passé dans la partie étroite du cône, lorsque le cuir reprenait son épaisseur originale, il bloquait le cône en position. La plupart de ces cônes auraient été fabriqués, sur des sites amérindiens, à partir des restes de cuivre et de laiton utilisés pour les objets de traite comme les chaudrons. (Informations traduites de *Fort Michilimackinac 1715-1781*). Autres noms : cliquetis, ferret.

RÉFÉRENCE : Stone Lyle M., *Fort Michilimackinac 1715-1781*. East Lansing, Michigan. Publications of the Museum, Michigan State University, 1974, pp 131-134.

<p>PHOTOGRAPHIE:</p> 	<p>OBJET SIMILAIRE :</p> <p>Répertoire du patrimoine culturel du Québec, BiFj-5 2DC3-182, Île-aux-tourtes</p>
Catalogué par : R. Nadeau	Date du catalogue: 12/05/17

FICHE DE CATALOGAGE
Matériel historique

NOM DU SITE	Code BORDEN	OPÉR./S-OPÉR./LOT	# CAT.	# INVENT.
Turcot	BiFj-118	6F1	043	1559

OBJET: Pipe	CODE MATÉRIAU: 1.1.2.41	MATÉRIAU: terre cuite fine argileuse blanche
-------------	-------------------------	--

CODE DE FONCTION: 4.2.2	FONCTION: Tabac
-------------------------	-----------------

CONTEXTE ARCHÉOLOGIQUE: Remblai de nivellement après 1850	DATATION: 1847-1876
---	---------------------

DIMENSIONS: Hauteur du fourneau: 4,0 cm; avec éperon fragmentaire: 4,3 cm; diamètre d'ouverture du fourneau: 2,6 x 2,4 cm; longueur conservée du tuyau: 6,6 cm; diamètre du tuyau: 0,6 à 0,8 cm à 0,8 x 0,9 cm; diamètre du trou de fumée: 5/64 po	NOMBRE DE FRAGMENTS: 2
--	------------------------

DESCRIPTION: Fourneau de pipe complet à corps cylindrique et ouverture horizontale avec un décor moulé en relief sur les deux surfaces. Du côté gauche, il y a une branche de vigne avec une grappe de raisins surmontée de deux feuilles, tandis que du côté droit est illustrée une gerbe de blé ou d'avoine liée par un ruban. Les détails du deuxième motif sont imprécis. L'éperon est partiellement présent. Un éclat manque sur la paroi inférieure gauche. L'intérieur du fourneau est noirci. Le fragment de tuyau de pipe comporte un embout rond de type européen. Il ne porte aucun décor, mais une incision irrégulière cerne le tuyau à 1,9 cm de l'extrémité. Ce dernier montre aussi des traces d'usure par des dents près de l'embout.

DÉCOR: Voir la description.

FABRICATION: roulée, percée, moulée, lissée, cuite

ORIGINE: Canada, Montréal, manufacture Henderson | ÉTAT GÉNÉRAL: incomplet, tuyau manquant

COMMENTAIRE: Ce type de pipe, associé au modèle TD, était fabriqué à Montréal par la compagnie de James M. Henderson entre 1847-1876 (voir l'exemple no. BjFj-135-1A1-0018 dans Roy, 2006:115). Un autre exemplaire de ce type de fourneau de pipe a été trouvé à la Place-Royale de Québec (voir no. 1QU-2126-Voûte1-181 dans Savard et Drouin, 2000:248 et fig. 90e). Le fragment de tuyau avec embout de type européen date également de la période postérieure à 1840. Il pourrait être associé au fourneau.

RÉFÉRENCE: ROY, Christian, *Inventaire archéologique du site Henderson-Dixon, BjFj-135*, rapport soumis à la Ville de Montréal et au Ministère de la Culture et des Communications du Québec, 2006. SAVARD, Mario et Pierre DROUIN, *Les pipes à fumer de Place-Royale*, Les Publications du Québec, 2000.

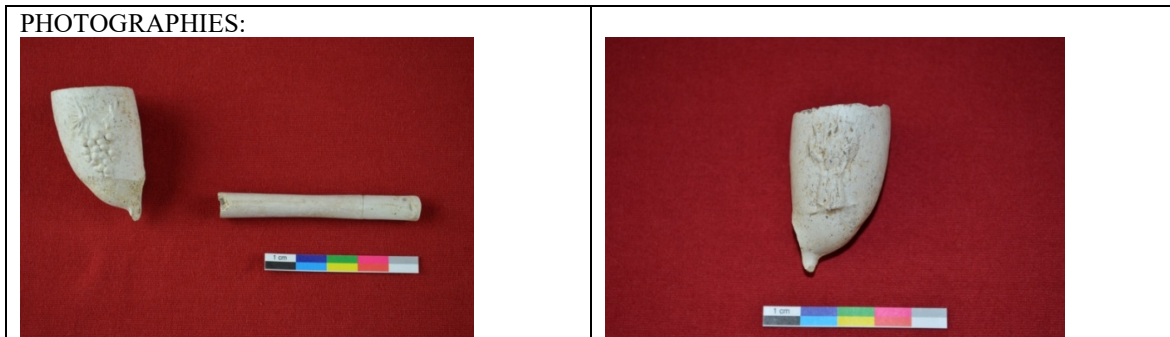

Catalogué par : Anja Herzog | Date du catalogue: 5 juillet 2017

FICHE DE CATALOGAGE

Matériel historique

NOM DU SITE	Code BORDEN	OPÉR./S-OPÉR./LOT	# CAT.	# INVENT.
Turcot	BiFj-118	6F11	044	8623

OBJET: Assiette	CODE MATÉRIAU: 1.1.2.61	MATÉRIAU: Terre cuite fine blanche vernissée
-----------------	-------------------------	--

CODE DE FONCTION: 4.1.3.3	FONCTION: Alimentation, vaisselle de table
---------------------------	--

CONTEXTE ARCHÉOLOGIQUE: Zone de rejet 1800-1900	DATATION: 1820-1900
---	---------------------

DIMENSIONS: Diamètre: 25,6 cm; hauteur: 2,6 cm	NOMBRE DE FRAGMENTS: 5
--	------------------------

DESCRIPTION: Cinq fragments représentant un peu plus de la moitié d'une assiette à rebord ondulant avec petit pied annulaire. L'assiette porte un décor de paysage en son centre, accompagné d'un décor à vignettes sur le marli, le tout imprimé au décalque bleu pâle. Une marque a été imprimée en bleu sur la face arrière du marli.

DÉCOR: Le décor du fond montre, en avant-plan, une embarcation à une voile et trois rames avec deux personnages sur une rivière. Il pourrait s'agir d'une jonque chinoise. En arrière, il y a un bâtiment et un pont ainsi qu'un village, le tout entouré d'un cercle formé de fleurs. L'aspect des bâtiments : tourelle, toiture en coupole semble indiquer un paysage exotique. Sur le marli, des volutes sont entrecoupées en alternance par des vignettes portant soit un motif floral, soit un motif guerrier affichant un bouclier, un casque, un drapeau, un sabre, une hallebarde et des piques. À l'arrière du marli, un cartouche rectangulaire porte le nom « CANTON » imprimé en bleu.

FABRICATION: moulée, imprimée au décalque, vernissée, cuite

ORIGINE: Écosse ou Angleterre | ÉTAT GÉNÉRAL: incomplet, taches de rouille, légèrement noirci

COMMENTAIRE: Les terres cuites fines blanches vernissées font leur apparition vers 1820 et remplacent rapidement les céramiques de type Creamware et Pearlware. Dès 1842, des décors de paysages sont imprimés sur les terres cuites fines. La couleur bleu pâle est surtout utilisée entre 1818 et 1867. Vers 1850, d'autres types de céramiques et de décors remplacent les terres cuites fines blanches à décor imprimé au décalque bleu qui demeurent cependant populaires. Le motif appelé « CANTON » a été utilisé du premier quart du 19^e siècle jusqu'à la fin du siècle. Canton était une ville en Chine. Le motif montre un large panneau central avec des maisons, des montagnes et un pont. Le motif est entouré d'une bordure en bleu sur blanc. De nombreux potiers ont employé des variantes de ce design dont la manufacture écossaise Robert Heron & Son, fondée en 1817 par Archibald et Andrew Grey à Kirkcaldy, en Écosse, sous le nom de Fife Pottery ou Gallatown Pottery. À partir des années 1880, leurs produits se vendent sous le nom de Wemyss Ware. Les importateurs Montréalais Shuter & Glennon mentionnent de la vaisselle à motif Canton parmi leurs produits offerts entre 1836 et 1842 (COLLARD, 1982 : 28).

RÉFÉRENCE: BROSSARD, Michel et Myriam Leclerc. *Identifier la céramique et le verre anciens au Québec : Guide à l'usage des amateurs et des professionnels*, Cahiers d'archéologie du CÉLAT no. 12, Québec, CÉLAT, Université Laval, 2001.
 COYSH, A.W. et R.K. HENRYWOOD, *The Dictionary of Blue and White Printed Pottery 1780-1880*, Woodbridge, Suffolk, Antique Collectors' Club Ltd., 1986.
 COLLARD, Elizabeth. *19th century Canadian Importer's marks*. Division d'histoire, Musée national de l'Homme, 1982.

PHOTOGRAPHIES:



Catalogué par : Anja Herzog

Date du catalogage: 1^{er} août 2017

FICHE DE CATALOGAGE
Matériel historique

NOM DU SITE	Code BORDEN	OPÉR./S-OPÉR./LOT	# CAT.	# INVENT.
Turcot	BiFj-118	6K2	045	1237

OBJET: Pion	CODE MATÉRIAU: 5.1.1	MATÉRIAU: Os
-------------	----------------------	--------------

CODE DE FONCTION: 5.7	FONCTION: Jeux et divertissements
-----------------------	-----------------------------------

CONTEXTE ARCHÉOLOGIQUE: Remblai de comblement 1875-1925	DATATION: indéterminée
---	------------------------

DIMENSIONS: Longueur: 4,9 cm; diamètre: 0,4 à 0,5 cm	NOMBRE DE FRAGMENTS: 1
--	------------------------

DESCRIPTION: Petite tige en os, mince et allongée, dont une extrémité se termine en bouton tandis que l'autre montre une terminaison plate et mince. La partie supérieure de la tige est décorée d'un motif de côtes et de cannelures horizontales : du haut vers le bas, sous le bouton terminal, apparaît un deuxième bouton arrondi plus large avec deux pans aplatis, suivi d'une série de sept cannelures alternant avec six côtes, puis d'un bouton arrondi central, suivi d'une autre série de six cannelures alternant avec cinq côtes et d'un dernier bouton arrondi qui se termine sur une cannelure. La partie basse du pion n'est pas décorée. Deux losanges allongés verticaux et connectés dans leur partie médiane ont été taillés par dessus le décor cannelé couvrant le pourtour de l'objet. Le pion est entièrement recouvert d'un vernis d'aspect brun. Les deux extrémités sont légèrement abîmées, l'usure ayant partiellement effacé le vernis. L'exécution des losanges et des entailles sur le bouton semble rudimentaire.

DÉCOR: Décor tourné de cannelures, de côtes, de boutons avec des losanges taillés à la surface de l'objet.

FABRICATION: taillé, tourné, vernissé

ORIGINE: Inconnue | **ÉTAT GÉNÉRAL:** complet, légère usure sur les extrémités

COMMENTAIRE: Il semble s'agir d'un pion destiné à être inséré dans les trous d'un tablier de jeu, tel le jeu de cribbage ou cribble de solitaire ou le jeu de dames chinois. Le cribbage est un jeu de carte inventé par le chevalier anglais Sir John Suckling vers 1630. Il est aussi appelé 121, parce les joueurs doivent habituellement atteindre 121 points pour gagner. C'est un des jeux les plus populaires du monde anglophone. On le joue avec un jeu de 52 cartes, une planche de jeu sur laquelle les joueurs peuvent déplacer des pions insérés dans un tracé en deux rangées faisant le tour et formé de petits trous. Il peut être joué à deux ou trois personnes; ou à deux ou trois équipes de deux joueurs.

RÉFÉRENCE: Info-Muse et Artefacts Canada, consultés le 24 juillet 2017.
<https://en.wikipedia.org/wiki/Cribbage>, consulté le 24 juillet 2017.

<p>PHOTOGRAPHIE:</p> 	<p>OBJETS SIMILAIRES: Centre historique des Sœurs de Sainte-Anne, Lachine: # 1995.368.1-7 (1933) Société d'histoire de Sherbrooke: # 988.314.1-10 (1961) Musée Pierre-Boucher, Trois-Rivières: # 2007 134.J62-1 Coaticook: # 1990.405.1-31 (env. 1895).</p>
---	--

Catalogué par : Anja Herzog	Date du catalogue: 7 juillet 2017
-----------------------------	-----------------------------------

FICHE DE CATALOGAGE

Matériel historique

NOM DU SITE	Code BORDEN	OPÉR./S-OPÉR./LOT	# CAT.	# INVENT.
Turcot	BiFj-118	10B6	047	1198

OBJET: Sifflet	CODE MATÉRIAU: 1.3.2.21	MATÉRIAU: Porcelaine fine dure européenne
----------------	-------------------------	---

CODE DE FONCTION: 5.7	FONCTION: Jeux et divertissements
-----------------------	-----------------------------------

CONTEXTE ARCHÉOLOGIQUE: Remblai 1875-1925	DATATION: 1800-1900
---	---------------------

DIMENSIONS: Hauteur: 7,7 cm; corps: 3,0 x 2,5 cm	NOMBRE DE FRAGMENTS: complet
--	------------------------------

DESCRIPTION: Sifflet moulé à forme humaine. Le personnage est un homme bossu à gros ventre dont le visage laisse supposer un âge avancé. Il a un grand nez recourbé, un menton proéminent et pointu. Le personnage est debout, il a la tête un peu baissée et garde ses mains dans les poches de son manteau qui arrive au niveau des hanches et est boutonné sur le devant. Il semble porter des bottes. Sur sa tête, il porte un bonnet dont la pointe tronquée est recourbé vers l'avant. C'est cette extrémité qui sert d'embout au sifflet, le trou d'air étant situé sur l'arrière de la coiffe. La figurine est d'un blanc luisant, à cause du vernis. Des traits fins diagonaux de couleur rouge décorent le repli de la coiffe sur son front et le rebord de sa manche droite. Quelques traces de peinture rouge, près de sa bouche et de ses narines, ainsi qu'un peu de noir dans son œil droit laissent deviner un décor peint plus élaboré à l'origine. La peinture sur glaçure est maintenant partiellement effacée. En l'état original, ses joues et ses lèvres ainsi que les boutons de son manteau étaient de couleur rouge.

DÉCOR : Voir description

FABRICATION: moulé, cuit, peint

ORIGINE: Angleterre, Staffordshire?	ÉTAT GÉNÉRAL: complet, quelques éclats et le bout d'un pied manque
-------------------------------------	--

COMMENTAIRE: Il s'agit d'un sifflet représentant Punch, ou Mr. Punch, personnage principal du spectacle de marionnettes Punch et Judy. Celui-ci est dérivé du personnage Pulcinella de la commedia dell'arte italienne du 16^e siècle. Le nom a été anglicisé en Punchinello et, plus tard, simplement en Punch ou Mr. Punch. Judy, ou anciennement Joan, est sa femme. Le premier spectacle de Punch et Judy en Angleterre a été présenté au Covent Garden, à Londres, en 1662. Le spectacle présente une histoire basée sur quelques scènes plus ou moins fixes qui connaissent des variations multiples. Le scénario comporte une enfilade de scènes où Punch fait des rencontres et a des prises de bec avec différents personnages qui se terminent généralement par Punch administrant une bastonnade. Celui-ci possède une voie stridente qui accentue le grotesque du personnage et les traits de son visage ricanant trahissent son caractère sournois. Le tout est rempli d'exagérations, de grotesque et de violence. Il y a un certain nombre de personnages fixes qui font partie intégrante du spectacle et d'autres peuvent être ajoutés à la discrétion des interprètes. Le spectacle est généralement présenté par une seule personne qui se sert d'une scène formée d'un cadre en bois décoré d'étoffes colorées; il avait parfois l'assistance d'une deuxième personne qui attirait les spectateurs et collectait la recette à la fin du spectacle. Le spectacle de marionnettes de Punch et Judy a atteint des sommets de popularité en Angleterre au début du 18^e siècle. Il était aussi populaire ailleurs en Europe, surtout à Paris. À la fin de ce siècle, il était aussi présenté dans les colonies britanniques de l'Amérique du Nord. Puis, au cours du 19^e siècle, le spectacle qui s'adressait à l'origine à une audience adulte s'est graduellement transformé en spectacle pour enfants. Certains thèmes plus adultes ont été omis ou modifiés pour un auditoire plus jeune. Le spectacle est toujours présenté aujourd'hui. Des exemplaires du sifflet « Punch » existent dans certaines collections muséologiques ou privées en Europe dont le Helston Museum à Cornwall (U.K.).

RÉFÉRENCE:https://en.wikipedia.org/wiki/Punch_and_Judy, consulté le 10 août 2017.
<http://www.cornwalllive.com/getting-know-punch-line/story-20571707-detail/story.html>, (6 fév. 2014, consulté le 11 août 2017.
<http://www.tennants.co.uk/catalogue/Lots/30310.aspx>, consulté le 11 août 2017.

PHOTOGRAPHIES:



Catalogué par : Anja Herzog

Date du catalogage: 26 juin 2017

FICHE DE CATALOGAGE
Matériel historique

NOM DU SITE	Code BORDEN	OPÉR./S-OPÉR./LOT	# CAT.	# INVENT.
Turcot	BiFj-118	10B11	049	9189

OBJET: Soucoupe	CODE MATÉRIAU: 1.1.2.51	MATÉRIAU: Pearlware
-----------------	-------------------------	---------------------

CODE DE FONCTION: 4.1.3.3	FONCTION: Alimentation, vaisselle de table
---------------------------	--

CONTEXTE ARCHÉOLOGIQUE: Dépotoir d'arrière-cour 1780-1850	DATATION: 1783-1820
---	---------------------

DIMENSIONS: Diamètre: 14,1 cm; hauteur: 3,2 cm	NOMBRE DE FRAGMENTS: 21
--	-------------------------

DESCRIPTION: Soucoupe partielle moulée avec décor chinois imprimé en bleu foncé. Le rebord est ondulant (à festons). La soucoupe possède un pied annulaire.

DÉCOR: Le décor imprimé en bleu foncé montre au centre un paysage comportant un pavillon avec trois personnages, des palmiers, d'autres arbres, des colonnes, un pavé associé à un autre bâtiment, un garçon sur un radeau, des maisons et des montagnes en arrière-fond. Le décor du marli reprend plusieurs éléments comme les maisons et les montagnes, les arbres et les palmiers, le pavillon et le garçon sur un radeau.

FABRICATION: moulée, décor imprimé au décalque bleu, vernissée, cuite

ORIGINE: Angleterre, Lancashire ou Staffordshire? | ÉTAT GÉNÉRAL: fragmentaire, glaçure écaillée

COMMENTAIRE: Les espaces vides du motif imprimé ainsi que la base de la soucoupe montrent la teinte bleutée typique du Pearlware causée par la présence de cobalt dans la glaçure. Le motif est appelé « Chinese Raft » (radeau chinois) ou « Boy on Raft ». Une cafetière décorée de ce motif est illustrée dans Coysh, 1971, planche 160 (p.107) où elle est attribuée à la Herculaneum pottery de Liverpool, au Lancashire (1793-1841), propriété de Samuel Worthington. Sa datation est d'environ 1810. D'autres objets portant ce décor sont aussi attribués à la Cambrian Pottery de Swansea (1783-1870) qui a introduit l'impression au décalque bleu durant les années 1780-90. Les décors imprimés au décalque bleu sont utilisés sur le Pearlware dès 1783. Ce type céramique sera cependant remplacé par la terre cuite fine blanche vernissée à partir de 1820.

RÉFÉRENCE: BROSSARD, Michel et Myriam Leclerc, *Identifier la céramique et le verre anciens au Québec : Guide à l'usage des amateurs et des professionnels*, Cahiers d'archéologie du CÉLAT no. 12, Québec, CÉLAT, Université Laval, 2001.
COYSH, A.W., *Blue and White Transfer Ware 1780-1840*, Rutland, Vermont, Charles E. Tuttle Company, 1971.
COYSH, A.W. et R.K. HENRYWOOD, *The Dictionary of Blue and White Printed Pottery 1780-1880*, Woodbridge, Suffolk, Antique Collectors' Club Ltd., 1986.

PHOTOGRAPHIES:	
	

Catalogué par : Anja Herzog	Date du catalogage: 1 ^{er} août 2017
-----------------------------	---

FICHE DE CATALOGAGE
Matériel historique

NOM DU SITE	Code BORDEN	OPÉR./S-OPÉR./LOT	# CAT.	# INVENT.
Turcot	BiFj-118	40C2 (4F1)	050	10260

OBJET: Pipe fourneau	CODE MATÉRIAU: 1.1.2.41	MATÉRIAU: terre cuite fine argileuse blanche
----------------------	-------------------------	--

CODE DE FONCTION: 4.2.2	FONCTION: Tabac
-------------------------	-----------------

CONTEXTE ARCHÉOLOGIQUE: Sondage, non daté.	DATATION: 1847-1876
--	---------------------

DIMENSIONS: Hauteur du fourneau: 4,0 cm, avec éperon: 4,5 cm; diamètre d'ouverture: 2,7 x 2,4 cm; diamètre de l'impression du tuyau cassé: 1,3 x 1,1 cm; diamètre du trou de fumée: 3/32 po.	NOMBRE DE FRAGMENTS: 1
--	------------------------

DESCRIPTION: Fourneau de pipe complet aux parois presque droites et à ouverture horizontale légèrement resserrée et partiellement soulignée par un retrait. Il y a un petit talon plat et le tuyau est manquant. L'ouverture du fourneau est de forme ovoïde et l'angle de ce dernier par rapport au tuyau devrait être de près de 90 degrés. Il possède un décor moulé en relief sur les deux côtés. À droite du fourneau : une couronne au-dessus des initiales « VR » (Victoria Regina); du côté gauche du fourneau : une corne de chasse ou une corne à poudre suspendue et retenue par un ruban ou une bandoulière attaché au sommet par une boucle. L'intérieur du fourneau est noirci par l'utilisation.

DÉCOR: Voir la description.

FABRICATION: roulée, percée, moulée, lissée, cuite

ORIGINE: Montréal, manufacture Henderson	ÉTAT GÉNÉRAL: fourneau complet, tuyau manquant, fissuré
--	---

COMMENTAIRE: Il s'agit d'une pipe de la manufacture James M. Henderson de Montréal, d'un modèle associé au type "TD. Elle est datée entre 1847 et 1876. La manufacture de James M. Henderson et W.H. Dixon se trouvait dans le quartier Sainte-Marie, aux abords de l'ancien ruisseau Saint-Martin, à Montréal, du milieu du 19^e siècle jusqu'au début des années 1890. OBJETS SIMILAIRES : Site Henderson-Dixon, BjFj-135, (Roy, 2006:108, no. BjFj-135-1A1-0005); Place Royale, Québec (1QU2126-2127-177 Savard et Drouin, 2000:248 et fig. 93a).

RÉFÉRENCE: ROY, Christian, *Inventaire archéologique du site Henderson-Dixon, BjFj-135*, rapport soumis à la Ville de Montréal et au Ministère de la Culture et des Communications du Québec, 2006. SAVARD, Mario et Pierre DROUIN, *Les pipes à fumer de Place-Royale*, Les Publications du Québec, 2000.

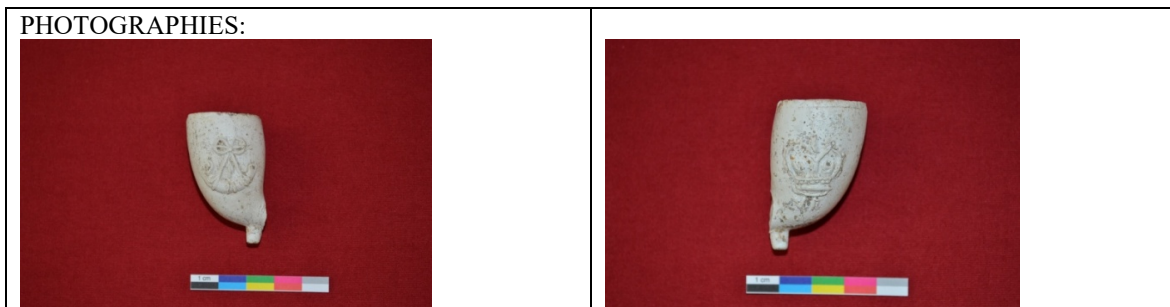

Catalogué par : Anja Herzog	Date du catalogue: 26 juin 2017
-----------------------------	---------------------------------

FICHE DE CATALOGAGE
Matériel historique

NOM DU SITE	Code BORDEN	OPÉR./S-OPÉR./LOT	# CAT.	# INVENT.
Turcot	BiFj-118	10D7	051	1480

OBJET: Croix de chapelet	CODE MATÉRIAU: 3.1.2	MATÉRIAU: Métal et alliage cuivreux
--------------------------	----------------------	-------------------------------------

CODE DE FONCTION: 5.6	FONCTION: Culte et rituel
-----------------------	---------------------------

CONTEXTE ARCHÉOLOGIQUE: Démolition après 1870	DATATION: indéterminée, probablement fin 19 ^e début 20 ^e siècle
---	---

DIMENSIONS: Fragment supérieur: hauteur: 2,3 cm; largeur: 3,3 cm; épaisseur: 0,2 cm; pièce séparée: hauteur: 1,2 cm; largeur: 1,0 cm, épaisseur: 0,2 cm.	NOMBRE DE FRAGMENTS: 2
--	------------------------

DESCRIPTION: Parties supérieure et inférieure d'une croix de chapelet moulée en cuivre. La croix comporte la partie supérieure du montant ainsi que la traverse subdivisée en sections de forme ovoïde aux contours ondulants. L'anneau de suspension et la partie centrale du montant sont manquants, mais le pied de la croix est présent (pièce séparée). De faibles traces de l'anneau sont visibles au sommet de la croix.

DÉCOR: Sur la partie supérieure : la tête, le haut du torse et les bras étendus du Christ, moulés en relief à même la pièce. D'autres décors ou inscriptions semblent se trouver sur le haut et le bas de la croix; dont un cartouche ovale qui fait le lien avec la tête de la croix.

FABRICATION: moulé

ORIGINE: inconnue | ÉTAT GÉNÉRAL: fragmentaire, beaucoup de concrétions cuivreuses

COMMENTAIRE: Un chapelet avec croix de forme similaire se trouve au musée de l'Oratoire Saint-Joseph à Montréal. Il est daté de 1897 et fabriqué par la Homan Silver Plate Company de Cincinnati en Ohio, États-Unis (Info-Muse, no. 980-23-K 10/14). Deux crucifix du site de Fort Michilimackinac (1715-1781) sont également composés de plusieurs sections moulées en une seule pièce, mais sans le corps du Christ.

RÉFÉRENCE: Stone, Lyle M, *Fort Michilimackinac 1715-1781, An Archaeological Perspective on the Revolutionary Frontier*, Michigan State University, 1974, p. 117-123.
Info-Muse, consulté le 28 juin 2017.

<p>PHOTOGRAPHIES:</p> 	<p>DESSINS:</p>
---	-----------------

Catalogué par : Anja Herzog | Date du catalogage: 19 juin 2017

FICHE DE CATALOGAGE

Matériel historique

NOM DU SITE	Code BORDEN	OPÉR./S-OPÉR./LOT	# CAT.	# INVENT.
Turcot	BiFj-118	10D34	052	11218

OBJET: Ensemble témoin du travail de cordonnerie	CODE MATÉRIAU: 5.5.7	MATÉRIAU: Cuir
--	----------------------	----------------

CODE DE FONCTION: 4.4.3	FONCTION: Chaussures
-------------------------	----------------------

CONTEXTE ARCHÉOLOGIQUE: Occupation fin 18 ^e /début 19 ^e siècle	DATATION: 1700-1820?
--	----------------------

DIMENSIONS: Voir la description des objets	NOMBRE DE FRAGMENTS: 41
--	-------------------------

DESCRIPTION: Ensemble de fragments de semelles (6) et de talons (2) appartenant à plusieurs chaussures différentes (au moins 6), fragments de lanières ou de retailles et résidus de cuir (33).

1. un ensemble de semelles intérieure et extérieure (chaussure de femme?), longues, avec bout pointu, sans bourrelet, avec ligne simple de couture toujours partiellement présente, certaines parties de l'avant de la semelle intérieure sont manquantes, deux ou trois clous sont présents dans le talon de la semelle intérieure, des trous plus gros sont visibles sur le pourtour endommagé du talon; longueur: 20,2 cm, largeur: 6,3 cm (bout) et 5,0 cm (talon).
2. un fragment de la partie centrale d'une semelle, sans bourrelet, le bout et le talon sont largement manquants, trace de ligne de couture; un deuxième fragment plus petit d'une deuxième semelle, avec courbure partielle et un seul un trou de couture; dimensions: 12,7 x 5,7 cm et 11,5 x 3,4 cm;
3. un fragment de centre et de talon d'une semelle très détériorée, la bordure est dentelée, probablement en raison de l'ancienne ligne de trous de couture qui est manquante; dimensions: 13,4 x 6,2 cm;
4. une petite semelle de soulier d'enfant à bout pointu avec une partie du rebord et l'extrémité du talon manquants; sans bourrelet, une simple ligne de couture longe le pourtour; dimensions: 14,1 x 5,3 cm (talon: 4,8 cm);
5. un talon, simple épaisseur, avec ligne de couture sur le pourtour arrière; dimensions: 4,3 x 5,4 cm;
6. un talon à deux épaisseurs, avec ligne de couture sur le pourtour arrière et trou au centre, une partie du talon inférieur est manquante; dimensions: 4,1 x 4,8 cm;
7. un fragment épais de forme triangulaire, sans trace de couture, peut-être un quartier; dimensions: 4,7 x 6,4 cm;
8. un petit fragment épais de forme trapézoïdale, pas de trace de couture; dimensions: max. 5,5 x 3,7 cm;
9. six fragment allongées de formes irrégulières, généralement amincies vers un côté, dont deux avec des entailles sous forme d'encoches en demi-lune, un avec une large fente longeant la majeure partie de sa longueur, parfois aux rebords arrachés ou entaillés; dimensions: longueur x largeur: 23,2 cm x 0,7 à 2,0 cm; 12,5 cm x 0,3 à 1,2 cm; 16,5 cm x 0,8 à 2,1 cm; 21,7 cm x 0,7 à 1,2 cm; 13,1 cm x 0,4 à 2,0 cm; 10,5 cm x 0,5 à 1,7 cm;
10. cinq fragments d'épaisseurs variables, taillés en coin ou en bande, et/ou avec certains rebords irréguliers, dont probablement un fragment de semelle (bout ou talon) avec trace de deux grands trous pour assemblage (clouté?); dimensions: 4,2 x 4,7 x 0,8 cm, 6,1 x 3,9 x 0,5 cm; 7,1 x 3,0 x 0,3 cm; 5,6 x 3,9 x 0,4 cm; 6,1 x 4,3 x 0,2 cm;
11. un fragment de trépointe (?), partiellement replié, avec ligne de couture; dimensions: 4,7 x 1,6 x 0,2 cm;
12. 19 fragments ou retailles, dont six en forme de petites lanières et d'autres de forme irrégulière, plusieurs pourraient être des fragments de chaussures brisées; non mesurés.

DÉCOR: Aucun.

FABRICATION: taillé, percé, cousu, clouté

ORIGINE: Canada

ÉTAT GÉNÉRAL: fragmentaire, brisé, altéré.

COMMENTAIRE: Les fragments de semelles et de talon ainsi que le petit fragment de ce qui semble être une trépointe proviennent vraisemblablement de chaussures déjà portées. Les autres fragments semblent majoritairement être des fragments brisés, des retailles ou des résidus du travail du cuir. La prédominance de la couture comme technique d'assemblage dont témoignent certains des objets provient d'une tradition plus ancienne qui a été graduellement accompagnée ou remplacée au cours des 17^e, 18^e et 19^e siècle par les chevilles de bois et finalement par les clous au 19^e siècle. Sur notre matériel, seules quelques rares réparations cloutées semblent avoir été faites au talon d'une chaussure (1) et un autre fragment semble avoir des trous de fixation destinés à des clous (10). D'autre part, les fragments de semelle présents ne montrent pas de distinction de pied gauche ou droit; distinction qui commence à se faire après 1780. Quant aux semelles à bout pointu, on les trouve tant au 18^e qu'au 19^e siècle. L'ensemble de ces indices plaident pour une datation du 18^e siècle ou du début du 19^e.

RÉFÉRENCE: MARIER, Christiane, Patri-Arche inc., *Les menus objets de Place-Royale*, Dossiers, Collection Patrimoines, Les Publications du Québec, p. 30-35.

PHOTOGRAPHIES:



Catalogué par : Anja Herzog

Date du catalogage: 9 août 2017

FICHE DE CATALOGAGE
Matériel historique

NOM DU SITE	Code BORDEN	OPÉR./S-OPÉR./LOT	# CAT.	# INVENT.
Turcot	BiFj-118	11A1	053	11390

OBJET: Assiette	CODE MATÉRIAU: 1.1.2.51	MATÉRIAU: Pearlware
-----------------	-------------------------	---------------------

CODE DE FONCTION: 4.1.3.3	FONCTION: Alimentation, vaisselle de table
---------------------------	--

CONTEXTE ARCHÉOLOGIQUE: Indéterminé (excavation mécanique)	DATATION: 1800-1840
--	---------------------

DIMENSIONS : Diamètre: 20,3 cm; hauteur: 2,7 cm.	NOMBRE DE FRAGMENTS: 4
--	------------------------

DESCRIPTION: Assiette à rebord de festons réguliers ondulants avec décor de type « Shell Edge » droit moulé sur le marli et rehaussé de couleur verte sous la glaçure. Le fond de l'assiette est fraisé. L'assiette possède une teinte légèrement verdâtre avec des taches de rouille, des égratignures et des traces noircies.

DÉCOR:
Rebord ondulant régulier et marli avec décor moulé « Shell Edge » rehaussé de vert.

FABRICATION: moulé, peint, vernissé, cuit

ORIGINE: Angleterre | ÉTAT GÉNÉRAL: incomplet, taché de rouille, égratigné, légèrement noirci

COMMENTAIRE: Le décor de cette assiette est exécuté avec soin. Les festons de type régulier formant le rebord ainsi que les lignes droites du décor Shell Edge placent cette assiette dans le style d'inspiration néo-classique du début du 19^e siècle (1800-1840) ou un peu avant. Son diamètre qui correspond à huit pouces en ferait un « twiffler » selon l'usage des potiers du Staffordshire, une assiette plus petite que les assiettes utilisées pour le déjeuner ou le dîner.

RÉFÉRENCE: BROSSARD, Michel et Myriam Leclerc, *Identifier la céramique et le verre anciens au Québec : Guide à l'usage des amateurs et des professionnels*, Cahiers d'archéologie du CÉLAT no. 12, Québec, CÉLAT, Université Laval, 2001.
NOËL HUME, Ivor, *A Guide to Artifacts of Colonial America*, New York, Alfred A. Knopf, 1982.
<http://www.jefpat.org/diagnostic/Post-Colonial%20Ceramics/Shell%20Edged%20Wares/index-shelledgedwares.html>, consulté le 1^{er} août 2017.
<http://www.jefpat.org/diagnostic/Post-Colonial%20Ceramics/Post-Colonial-Glossary.htm#T>, consulté le 1^{er} août 2017.

<p>PHOTOGRAPHIES:</p> 	<p>DESSINS:</p>
---	-----------------

Catalogué par : Anja Herzog	Date du catalogage: 1 ^{er} août 2017
-----------------------------	---

FICHE DE CATALOGAGE
Matériel historique

NOM DU SITE	Code BORDEN	OPÉR./S-OPÉR./LOT	# CAT.	# INVENT.
Turcot	BiFj-118	12A1	054	1482

OBJET: guimbarde	CODE MATÉRIAU: 3.1.2	MATÉRIAU: métaux et alliages cuivreux
------------------	----------------------	---------------------------------------

CODE DE FONCTION: 5.4	FONCTION: Beaux-arts et arts populaires
-----------------------	---

CONTEXTE ARCHÉOLOGIQUE: niveau de démolition	DATATION: 1760-1825
--	---------------------

DIMENSIONS: longueur 5 cm, longueur de la partie arrondie (tête) 1,7 cm, largeur de la partie arrondie 2,3 cm, longueur des jambes 3,3 cm, épaisseur approximative des jambes 3,6 mm, épaisseur maximale du cadre à la tête 5,4 mm.	NOMBRE DE FRAGMENTS: 1
---	------------------------

DESCRIPTION: petit instrument de musique constitué de deux parties métalliques : un cadre en forme de lyre et une mince languette métallique placée à l'intérieur de la partie arrondie et s'étendant entre les jambes au-delà de la longueur de celles-ci. La languette de fer est ici manquante dans le cadre. Le profil sectionnel du cadre est en forme de losange ou de carré, l'extrémité des jambes est amincie et rabattue.

DÉCOR: traits de lime sur toutes les surfaces.

FABRICATION: moulée et soudée

ORIGINE: Angleterre (?)	ÉTAT GÉNÉRAL: légèrement oxydé, pièce manquante
-------------------------	---

COMMENTAIRE: La guimbarde est un instrument de musique probablement originaire d'Asie. Les Romains l'ont utilisée. Elle a fait son arrivée en Europe vers le 13^e siècle où elle est connue dans de nombreux pays. La guimbarde à la tête arrondie, comme le présent exemplaire, est typique du style anglo-saxon qu'on retrouve généralement après 1760, au Québec. La période d'utilisation s'étend jusqu'au début du 19^e siècle. Autres noms : bombarde, rattletap, jew's harp.

RÉFÉRENCE: Stone, Lyle M. *Fort Michilimackinac 1715-1781*. Michigan State University, East Lansing, Michigan, 1974, pp. 141-145.
Wright, Michaël. The search for the origins of the jew's harp. *Silk Road newsletter*, spring 2005: www.silkroadfondation.org/newsletter/vol2num2/harp.htm consulté le 09/06/17

<p>PHOTOGRAPHIE:</p> 	<p>OBJET SIMILAIRE: Stone, 1974 : 142. Tableau 76 item F</p>
--	--

Catalogué par : R.Nadeau	Date du catalogue: 09/06/17
--------------------------	-----------------------------

FICHE DE CATALOGAGE
Matériel historique

NOM DU SITE	Code BORDEN	OPÉR./S-OPÉR./LOT	# CAT.	# INVENT.
Turcot	BiFj-118	12A1	055	1200

OBJET: tête de poupée	CODE MATÉRIAU: 1.3.2.21	MATÉRIAU: Porcelaine fine dure européenne
-----------------------	-------------------------	---

CODE DE FONCTION: 5.7	FONCTION: Jeux et divertissements
-----------------------	-----------------------------------

CONTEXTE ARCHÉOLOGIQUE: Démolition 1890-1913	DATATION: vers 1890
--	---------------------

DIMENSIONS: Dimensions conservées:5,9 x 5,9 cm	NOMBRE DE FRAGMENTS: 3
--	------------------------

DESCRIPTION: Tête partielle de poupée en porcelaine. Les fragments montrent la partie supérieure du visage, les yeux, le nez et la bouche. Le menton et les côtés des joues sont manquants. Une partie de la chevelure ondulante, moulée et peinte en noir, est présente. La bouche et une ligne sur les paupières sont peintes en rouge, les joues sont roses et les sourcils, la ligne supérieure des yeux et les pupilles sont peints en noir. Des traces de peinture bleue sont visibles dans l'œil gauche indiquant des iris peints en bleu à l'origine. La tête est creuse.

DÉCOR: Voir la description.

FABRICATION: moulé, cuit, peint

ORIGINE: Allemagne?	ÉTAT GÉNÉRAL: incomplet, fragmenté
---------------------	------------------------------------

COMMENTAIRE: Certains traits, tel que la chevelure, les yeux et le nez sont moulés tandis que d'autres sont seulement peints. La peinture polychrome est appliquée sur la glaçure, ce qui explique qu'elle est partiellement effacée au niveau des yeux et des cheveux. Les parties de poupée (buste, bras et jambes) étaient fabriquées en porcelaine dès le milieu du 19^e siècle. L'Allemagne en était un des principaux producteurs, mais en 1862, un manufacturier français, Jumeau et Bou, en fabrique de qualité supérieure. À la fin du 19^e siècle, la chevelure moulée et peinte des têtes de poupée en porcelaine est souvent remplacée par des perruques en lin ou en cheveux humains (Tremblay et Renaud, 1999:102). La coiffure de notre exemplaire (Low Brow Head) indiquerait une date des années 1890. La tête a probablement été fabriquée en Allemagne. Des têtes similaires étaient fabriquées jusque dans les années 1930. OBJETS SIMILAIRES : À l'exception de sa taille, ce buste de poupée ressemble à la tête de poupée partielle no. BiFj-118-4F1-1 aussi cataloguée. Un objet semblable a été recueilli au Lieu de fondation de Montréal (BiFj-101.56, 1850-1900).

RÉFÉRENCE: KING Constance, *Collecting Dolls : Reference and Price Guide*, Woodbridge, Suffolk, Antique Collectors' Club Ltd., 1997.
NOËL HUME, Ivor, *A Guide to Artifacts of Colonial America*, New York, Alfred A. Knopf, 1970.
TREMBLAY Katherine et Louise RENAUD, *Les jeux et les jouets de Place-Royale*, Les Publications du Québec et Groupe Harcourt inc., 2e éd., 1999.
http://dollreference.com/china_head_dolls.html, consulté le 17 juillet 2017.

PHOTOGRAPHIES:



DESSINS:

Catalogué par : Anja Herzog

Date du catalogage: 7 juillet 2017

FICHE DE CATALOGAGE
Matériel historique

NOM DU SITE	Code BORDEN	OPÉR./S-OPÉR./LOT	# CAT.	# INVENT.
Turcot	BiFj-118	12A2	056	1483

OBJET: Sceau à ballot	CODE MATÉRIAU: 3.1.4.1	MATÉRIAU: Plomb
-----------------------	------------------------	-----------------

CODE DE FONCTION: 5.7	FONCTION: Multiples (commerce, attaches)
-----------------------	--

CONTEXTE ARCHÉOLOGIQUE: vide sanitaire 1816-1913	DATATION: 1700-1900
--	---------------------

DIMENSIONS: Diamètre du disque: 3,1 à 3,3 cm, épaisseur: 0,2 à 0,3 cm; diamètre des trous: 0,4 cm; Bandes: longueurs: 2,9 et 3,6 cm; largeur: 0,5 à 0,7 cm.	NOMBRE DE FRAGMENTS: 3
---	------------------------

DESCRIPTION: Disque de contour irrégulier et de forme un peu ondulante, percé de deux petits trous circulaires rapprochés, mais décentrés. Un autre petit trou de la taille d'une tête d'aiguille peut être observé sur une face entre les deux trous, mais il ne perce pas complètement le disque. Les deux surfaces du disque sont extrêmement bosselées et marquées de petits cratères sur toute la surface. Le contour est plus ou moins arrondi. Le sceau est accompagné de deux petits fragments de bande de plomb formant à l'origine le lien d'attache du sceau. Une des bandes a une extrémité en pointe, les deux sont légèrement repliées.

DÉCOR: Aucun.

FABRICATION: moulé, percé, coupé

ORIGINE: France? ÉTAT GÉNÉRAL: incomplet, un disque est manquant; le lien d'attache est brisé.

COMMENTAIRE : Le fait que ce disque soit percé de deux trous pourrait indiquer qu'il a été réutilisé comme bouton. Noël Hume a fait la même observation au sujet de jetons en plomb trouvés sur des sites américains (Noël Hume, 1982:174). Autre nom: sceau de marchandise, sceau d'expédition, sceau à tissu.

RÉFÉRENCE:STONE, Lyle M, *Fort Michilimackinac 1715-1781, An Archaeological Perspective on the Revolutionary Frontier*, Michigan State University, 1974, p. 281-296.
 LAPOINTE, Camille, *Trésors et secrets de Place-Royale, Québec - Aperçu de la collection archéologique*, Québec, Les Publications du Québec, 1998, p. 36.
 MOUSSETTE Marcel et Françoise NIELLON, *L'Habitation de Champlain*, Les Publication du Québec, 1985, p. 145-146 et figure 89.
 MOUSSETTE Marcel, *Le site du Palais de l'Intendant à Québec - Genèse et structuration d'un lieu urbain*, Sillery, Les éditions du Septentrion, p. 108.
 NOËL HUME, Ivor, *A Guide to Artifacts of Colonial America*, New York, Alfred A. Knopf, 1982.

<p>PHOTOGRAPHIE:</p> 	<p>OBJETS SIMILAIRES: Site de la Maison Pagé-Quercy, Québec: CeEt-18-1E2-12; habitation de Champlain, Place Royale (CeEt-9); Île-aux-Tourtes (BiF1-5); Lieu de fondation de Montréal (BjFj-101); Fort Odanak (CaFe-7); Fort Michilimackinac; Palais de l'Intendant (magasins du Roi, 1713-1760); Place Royale de Montréal (BiFj-47), et autres.</p>
--	---

Catalogué par : Anja Herzog	Date du catalogage: 3 mai 2017
-----------------------------	--------------------------------

FICHE DE CATALOGAGE
Matériel historique

NOM DU SITE	Code BORDEN	OPÉR./S-OPÉR./LOT	# CAT.	# INVENT.
Turcot	BiFj-118	12B6	057	1486

OBJET: guimbarde	CODE MATÉRIAU: 3.1.2	MATÉRIAU: métaux et alliages cuivreux
------------------	----------------------	---------------------------------------

CODE DE FONCTION: 5.4	FONCTION: Beaux-arts et arts populaires
-----------------------	---

CONTEXTE ARCHÉOLOGIQUE: sol naturel remanié/construction	DATATION: 1760-1925
--	---------------------

DIMENSIONS: longueur 5,2 cm, longueur de la partie arrondie (tête) 1,7 cm, largeur de la partie arrondie 2 cm, longueur des jambes 3,4 cm, épaisseur approximative des jambes 3,4 mm, épaisseur maximale du cadre (à la tête) 5,9 mm.	NOMBRE DE FRAGMENTS: 1
---	------------------------

DESCRIPTION: petit instrument de musique constitué de deux parties métalliques : un cadre en forme de lyre et une mince languette métallique placée à l'intérieur de la partie arrondie et s'étendant entre les jambes au-delà de la longueur de celles-ci. La languette de fer est ici manquante dans le cadre. Le profil sectionnel du cadre est en forme de losange ou de carré, l'extrémité des jambes est amincie et rabattue.

DÉCOR:

FABRICATION: moulée et soudée

ORIGINE: Angleterre (?)	ÉTAT GÉNÉRAL: légèrement oxydé, pièce manquante
-------------------------	---

COMMENTAIRE: La guimbarde est un instrument de musique probablement originaire d'Asie. Les Romains l'ont utilisée. Elle a fait son arrivée en Europe vers le 13^e siècle où elle est connue dans de nombreux pays. La guimbarde à la tête arrondie, comme le présent exemplaire, est typique du style anglo-saxon qu'on retrouve généralement après 1760, au Québec. La période d'utilisation s'étend jusqu'au début du 19^e siècle. Autres noms : bombarde, rattletrap, jew's harp.

RÉFÉRENCE: Stone, Lyle M. *Fort Michilimackinac 1715-1781*. Michigan State University, East Lansing, Michigan, 1974, pp. 141-145.
Wright, Michaël. The search for the origins of the jew's harp. *Silk Road newsletter*, spring 2005: www.silkroadfondation.org/newsletter/vol2num2/harp.htm consulté le 09/06/17

<p>PHOTOGRAPHIE:</p> 	<p>OBJET SIMILAIRE: Stone, 1974 : 142. Tableau 76 items F à J</p>
--	---

Catalogué par : R. Nadeau	Date du catalogage: 09/06/17
---------------------------	------------------------------

FICHE DE CATALOGAGE
Matériel historique

NOM DU SITE	Code BORDEN	OPÉR./S-OPÉR./LOT	# CAT.	# INVENT.
Turcot	BiFj-118	13A1	058	1447

OBJET: tisonnier	CODE MATÉRIAU: 3.1.1.11	MATÉRIAU: fer forgé
------------------	-------------------------	---------------------

CODE DE FONCTION: 1.8	FONCTION: feu
-----------------------	---------------

CONTEXTE ARCHÉOLOGIQUE: excavation mécanisée	DATATION: 1600-1900
--	---------------------

DIMENSIONS: longueur hors-tout ± 52 cm; longueur de la pointe $\pm 12,5$ cm avec un profil sectionnel carré (1,2X1,2 cm), près de la tige, qui va s'amincissant jusqu'à la pointe arrondie d'un diamètre de $\pm 0,5$ cm; longueur de la tige ± 26 cm, profil sectionnel rond d'un diamètre de $\pm 0,9$ cm qui passe à $\pm 1,6$ cm vers le milieu de l'objet pour revenir à $\pm 1,1$ cm près de la poignée; longueur de la poignée ± 12 cm, profil sectionnel rond d'un diamètre de $\pm 1,8$ cm qui passe à $\pm 1,1$ cm près de la boule à l'extrémité de l'objet; la boule a un diamètre de $\pm 2,1$ cm.	NOMBRE DE FRAGMENTS: complet
---	------------------------------

DESCRIPTION: Tige de métal se terminant par une pointe élargie peu effilée. La tige est munie d'une poignée se terminant par une boule et son diamètre est inégal. Elle a été pliée près de la poignée.

DÉCOR: petite boule à l'extrémité de la poignée.
--

FABRICATION: forgé

ORIGINE: indéterminée	ÉTAT GÉNÉRAL: très corrodé, plié
-----------------------	----------------------------------

COMMENTAIRE: « Le tisonnier est une barre de fer avec laquelle on remue la braise, les tisons, pour attiser le feu. »

RÉFÉRENCE: Moussette Marcel, <i>Le chauffage domestique au Canada</i> . Québec, Presses de l'Université Laval, 1983 p.94.

PHOTOGRAPHIE: 	OBJETS SIMILAIRES : Artefacts Canada, # 83-699 et 68-2445-2, Musée de la Civilisation de Québec.
--	---

Catalogué par : R. Nadeau	Date du catalogage: 04-05-17
---------------------------	------------------------------

FICHE DE CATALOGAGE
Matériel historique

NOM DU SITE	Code BORDEN	OPÉR./S-OPÉR./LOT	# CAT.	# INVENT.
Turcot	BiFj-118	14C1	059	1489

OBJET: tire-bouchon	CODE MATÉRIAU: 3.1.1.1	MATÉRIAU: fer ind.
---------------------	------------------------	--------------------

CODE DE FONCTION: 4.2.1	FONCTION: boissons
-------------------------	--------------------

CONTEXTE ARCHÉOLOGIQUE: niveau de démolition	DATATION: 1800-1900
--	---------------------

DIMENSIONS: longueur hors-tout 8,5 cm, constitué d'une tige d'un diamètre de ±8 mm qui forme un triangle arrondi d'une largeur maximum de 6,5 cm. Une vrille de 3,5 cm est fixée au sommet du triangle, à l'intérieur. La vrille est mobile et se déploie vers l'extérieur.	NOMBRE DE FRAGMENTS: presque complet
---	--------------------------------------

DESCRIPTION: Tire-bouchon pliant fait d'une poignée de forme triangulaire arrondie avec un pivot qui permet de replier la vrille du tire-bouchon à l'intérieur, pour la sécurité et une meilleure occupation de l'espace.

DÉCOR: aucun

FABRICATION: moulé et assemblé

ORIGINE: ÉTAT GÉNÉRAL: très corrodé, pointe manquante

COMMENTAIRE: L'utilisation du bouchon de liège date du début du 17^e siècle et le tire-bouchon s'est imposé au siècle suivant. Quant au tire-bouchon de type à arc rabattable (folding bow, harp), il a fait l'objet de plusieurs brevets à l'époque victorienne (19^e siècle).

RÉFÉRENCE: LANTZ, Louise K. *Old American Kitchenware 1725-1925*, Don Mills, Thomas Nelson and sons, 1971, pp. 49 à 54.
www.toughtco.com/history-of-the-corkscrew
www.corkscrewonline.com

<p>PHOTOGRAPHIE:</p> 	<p>OBJETS SIMILAIRES: Artefacts Canada, BiFj-163 3J02-035, Maison des marins, Pointe-à-Callière.</p>
--	--

Catalogué par : R. Nadeau	Date du catalogage: 17/05/17
---------------------------	------------------------------

FICHE DE CATALOGAGE

Matériel historique

NOM DU SITE	Code BORDEN	OPÉR./S-OPÉR./LOT	# CAT.	# INVENT.
Turcot	BiFj-118	14C1	060	7438

OBJET: fourchette	CODE MATÉRIAU: 3.1.1.2	MATÉRIAU: acier
-------------------	------------------------	-----------------

CODE DE FONCTION: 4.1.3.1	FONCTION: alimentation, ustensile de table
---------------------------	--

CONTEXTE ARCHÉOLOGIQUE: niveau de démolition	DATATION: 1775-1900
--	---------------------

DIMENSIONS: longueur hors-tout 16,3 cm; 3 fourchons : longueur 6,5 cm, 5 cm et 5 cm; longueur de la tige 5 cm; renflement de la tige, longueur 1 cm, diamètre 1,8 cm; soie, longueur 4 cm, diamètre 0,45 cm à 0,3 cm.	NOMBRE DE FRAGMENTS: 1
---	------------------------

DESCRIPTION: Une fourchette à trois fourchons, le manche est manquant. Les fourchons et l'épaule sont courbés. La forme de l'épaule est carrée. La tige en forme de balustre montre un renflement d'où part une soie ronde et pointue (queue de rat).

DÉCOR: aucun

FABRICATION: moulée et découpée

ORIGINE: indéterminé ÉTAT GÉNÉRAL: corrodé, extrémité manquante à 2 des fourchons

COMMENTAIRE: Avant le 16^e siècle, la mode est de manger avec ses mains. C'est le roi Louis XIV qui popularise la fourchette (1643-1715). Celle-ci compte 2 fourchons et est faite de fer ou d'acier. Elle est couramment utilisée à Montréal dès 1675. Les fourchettes à 3 et 4 fourchons font leur apparition au début du 18^e siècle. Quant aux fourchettes avec une tige en forme de balustre, elles sont caractéristiques du 3^e quart du 18^e siècle et leur utilisation se prolonge jusqu'à la fin du 19^e siècle.

RÉFÉRENCE: Seguin, R. Lionel. *Les ustensiles en Nouvelle-France*. Ottawa, Les Éditions Leméac, 1972, pp.73-75.
 Tremblay, Yves. *Les ustensiles, les objets de couture et le luminaire de Place-Royale*. Québec, Les Publications du Québec, 1996, pp.43-48.
 Wade, Barbara J. *Coutellerie et ustensiles de table, Site Roma Île-du-Prince-Édouard*. Hull, Parcs Canada, 1979, pp.118, 119, 134.
 Wade, Barbara J. *Coutellerie et ustensiles de table provenant du fort Coteau-du-Lac*, Québec. Hull, Parc Canada, 1982, pp.28-30.

<p>PHOTOGRAPHIE:</p> 	<p>OBJETS SIMILAIRES: Artefacts Canada 9G4A18-117 Fort Côteau-du-Lac</p>
--	--

Catalogué par : R.Nadeau	Date du catalogage: 25/05/17
--------------------------	------------------------------

FICHE DE CATALOGAGE
Matériel historique

NOM DU SITE	Code BORDEN	OPÉR./S-OPÉR./LOT	# CAT.	# INVENT.
Turcot	BiFj-118	16B1	061	1490

OBJET: Monnaie	CODE MATÉRIAU: 3.1.2	MATÉRIAU: Métaux et alliages cuivreux
----------------	----------------------	---------------------------------------

CODE DE FONCTION: 7.2	FONCTION: Multiples (commerce, parures et bijoux)
-----------------------	---

CONTEXTE ARCHÉOLOGIQUE: Destruction d'un mur, après 1926.	DATATION: 1650-1679 +
---	-----------------------

DIMENSIONS: Diamètre: 2,7 cm	NOMBRE DE FRAGMENTS: complet
------------------------------	------------------------------

DESCRIPTION: Monnaie française avec sur l'avvers le buste de Louis XIV juvénile, tourné vers la droite, avec laurier sur la tête et drapé. Au pourtour, on voit l'inscription: « ·LVD·XIII·DG·FR·ET·NAV·REX· » (Louis XIV, par la grâce de Dieu, roi de France et de Navarre). Un trou de suspension est percé en bas de la lettre V de NAV. Le revers est très usé, égratigné et on ne voit plus d'image ou d'inscription.

DÉCOR: Voir description.

FABRICATION: laminée, coupée, frappée

ORIGINE: France | ÉTAT GÉNÉRAL: complète, rebord partiellement abîmé, percée, revers effacé

COMMENTAIRE: La pièce ressemble le plus à un Quinze sols en cuivre, frappé pour usage temporaire (monnaie de nécessité) pour la foire de Beaucaire et annulée après remboursement (Ciani, 1926:448, no. 2022). Le buste juvénile de Louis XIV se trouve généralement sur des pièces de monnaie françaises frappées entre 1650 et 1679. Il aurait aussi été utilisé sur certains jetons de nécessité après cette date. Des jetons de compte en laiton portant le buste de Louis XIV avec la même inscription ont aussi été fabriqués à Nuremberg, en Allemagne. Selon Noël Hume, de tels jetons ont été trouvés à Jamestown et d'autres pourraient être découverts sur des sites coloniaux anciens (Noël Hume, 1970:172-173). Par ailleurs, une autre pièce de 15 sols, de même taille et avec un buste très similaire, a été frappée en France, en 1670, pour les colonies (Ciani, 1926:458-459). Cependant, cette pièce était en argent et elle comportait un petit soleil inséré dans la légende du côté gauche de la tête de Louis XIV, suivant les lettres DG. Notre exemplaire est percé et son côté revers est entièrement effacé; elle a probablement été portée comme pendentif sur une période prolongée ou a été autrement réutilisée.

RÉFÉRENCE: CIANI, Louis, *Les monnaies royales françaises de Hugues Capet à Louis XVI avec indication de leur valeur actuelle*, Paris, 1926.
<http://www.ogn-numismatique.com/article.asp?langue=fr&article=11830>, consulté le 22 juin 2017.
 CHARLET Christian dans *Numismatique & Change*, no. 467, mai 2015.
 NOËL HUME, Ivor, *A Guide to Artifacts of Colonial America*, New York, Alfred A. Knopf, 1982.
<https://en.numista.com/numisdoc/les-jetons-de-nuremberg-171.html>, consulté le 28 juin 2017.

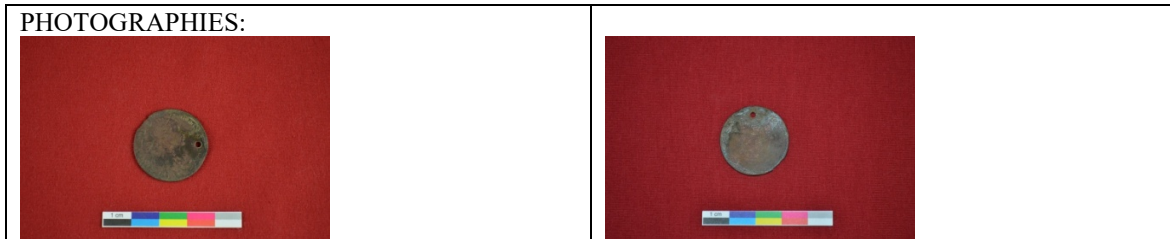

Catalogué par : Anja Herzog | Date du catalogage: 21 juin 2017

FICHE DE CATALOGAGE

Matériel historique

NOM DU SITE	Code BORDEN	OPÉR./S-OPÉR./LOT	# CAT.	# INVENT.
Turcot	BiFj-118	18C4	062	7949

OBJET: Passe-lacet	CODE MATÉRIAU: 3.1.3.1	MATÉRIAU: Étain
--------------------	------------------------	-----------------

CODE DE FONCTION: 1.5.8.1	FONCTION: Tissus, outils
---------------------------	--------------------------

CONTEXTE ARCHÉOLOGIQUE: Occupation 1850-1900	DATATION: 1700-1900
--	---------------------

DIMENSIONS: Longueur: 11,3 cm; longueur de l'ouverture du chas: 0,95 cm	NOMBRE DE FRAGMENTS: 1
---	------------------------

DESCRIPTION: Longue aiguille dont la pointe est arrondie et épaissie. Le chas a été formé en repliant la tige sur elle-même à une extrémité. L'espace de part et d'autre du chas est rainuré des deux côtés. L'extrémité où est situé le chas est pointue.

DÉCOR: petite marque perpendiculaire au-dessus de la rainure sur un côté, possible défaut de fabrication.

FABRICATION: tréfilé, replié, soudé

ORIGINE: inconnue	ÉTAT GÉNÉRAL: complet, tige déformée.
-------------------	---------------------------------------

COMMENTAIRE: Les passe-lacets servaient à passer des cordons et des lacets dans les œillets ou dans les coulisses des vêtements. C'est un type d'attache typique du 18^e siècle. Certains étaient des outils très décoratifs, faits en argent, et souvent personnalisés avec le nom ou les initiales de la propriétaire. Ils pouvaient aussi être portés dans les cheveux ou faire partie d'un nécessaire complet conservé dans un étui et parfois porté sur la ceinture (Beaudry, 2006). Selon Noël Hume, les aiguilles de forte taille étaient aussi utilisées pour la fabrication de filets, de tentes ou de tapis (Noël Hume, 1970:255). L'utilisation de l'étain pour un tel objet est inhabituelle. L'étain n'ayant pas une grande résistance, l'objet ne pouvait certainement pas servir à des tâches nécessitant de la force. La pointe émoussée suggère également une utilisation pour passer des fils, cordes ou lacets dans des coulisses. La datation de l'objet en soi ne peut pas être établie pour une période plus restreinte. Mentionnons qu'un objet fragmentaire très similaire a été trouvé sur le site Angelica Knoll (18CV60, Maryland) dans un contexte daté entre 1650-1770 et est présenté sur le site web du Jefferson Patterson Park and Museum. Autres noms: passe-cordon, aiguille à repriser, aiguille à filet, aiguille à tapisserie. Noms anglais: bodkin, ballpoint bodkin, lacing needle, threading needle; net needle, sail-maker's needle

RÉFÉRENCE: BEAUDRY, Mary Carolyn, *Finding the Material Culture of Needlework and Sewing*, New Haven, CT, Yale University, 2006.
 NOËL HUME, Ivor, *A Guide to Artifacts of Colonial America*, New York, Alfred A. Knopf, 1970.
 STONE, Lyle M., *Fort Michilimackinac 1715-1781 : An Archaeological Perspective on the Revolutionary Frontier*, Michigan State University, 1974, p. 1159-161.
 SULLIVAN, Catherine, *L'héritage du Machault - une collection d'artéfacts du XVIII^e siècle*, Parcs Canada, 1986, p. 92.
<http://thedreamstress.com/2015/07/terminology-bodkins-etui-and-scissor-terminology-and-lots-more/>, consulté le 17 août 2017.
<http://www.jefpat.org/diagnostic/SmallFinds/Bodkins/Web%20pages/18CV60%20Angelica%20Knoll-Plain%20with%20hole%20Bodkin.htm>, consulté le 19 août 2017.
 LESLIE, Catherine Amoroso, *Needlework Through History: An Encyclopedia*, Westport, CT, Greenwood Publishing Group, 2007.

PHOTOGRAPHIES:



DESSINS:

Catalogué par : Anja Herzog

Date du catalogage: 24 mai 2017

FICHE DE CATALOGAGE
Matériel historique

NOM DU SITE	Code BORDEN	OPÉR./S-OPÉR./LOT	# CAT.	# INVENT.
Turcot	BiFj-118	18C4	063	7948

OBJET: Épingle à cheveux	CODE MATÉRIAU: 3.1.2.2	MATÉRIAU: Laiton
--------------------------	------------------------	------------------

CODE DE FONCTION: 4.4.6	FONCTION: Parure et bijoux
-------------------------	----------------------------

CONTEXTE ARCHÉOLOGIQUE: Occupation 1850-1900	DATATION: 1800-1900
--	---------------------

DIMENSIONS: Longueur: 5,6 cm; diamètre de l'anneau: 1,5 cm; distance entre les deux branches: 0,9 à 1,2 cm	NOMBRE DE FRAGMENTS: 1
--	------------------------

DESCRIPTION: Épingle à cheveux composée de deux branches, fermée d'un côté par un large anneau, ouverte de l'autre côté. L'ensemble de l'épingle est fabriqué d'un seul fil de laiton, torsadé sur toute sa longueur. Les extrémités des branches sont pointues.

DÉCOR: L'épingle est décorée de torsades sur toute sa longueur.

FABRICATION: tréfilé, torsadé, plié, coupé, affûté

ORIGINE: inconnue	ÉTAT GÉNÉRAL: complet, légères concrétions noires
-------------------	---

COMMENTAIRE: Les épingles à cheveux sont connues à travers toutes les cultures. Elles peuvent servir à retenir les cheveux dans une certaine position ou à créer des coiffures élaborées. Selon leur utilisation, elles peuvent être cachées ou apparentes et leur style peut être adapté à ces différentes fonctions. Certaines ont une simple tige, parfois avec un bouton de fermeture et de protection à son extrémité, d'autres peuvent avoir deux tiges. Les têtes peuvent être décorées de façon parfois très élaborée en utilisant différents matériaux. Quoique très simple dans son exécution, l'aspect décoratif de cette épingle torsadée avec une large tête ronde, également torsadée, et la couleur dorée du laiton, font en sorte qu'il semble s'agir d'une épingle prévue pour être visible dans l'arrangement d'une coiffure. Elle aurait aussi pu servir à retenir un voile ou un autre élément décoratif dans la coiffure. Son design précède certainement les types d'épingle plus complexes du 20^e siècle.

RÉFÉRENCE: <http://infomuse.smq.qc.ca/Infomuse/>, consulté le 19 août 2017.
SHERROW, Victoria, *Encyclopedia of Hair: A Cultural History*, Westport, CT et Londres, Greenwood Press, 2006.
CORSON, Richard, *Fashions in Hair: The First Five Thousand Years*, London, Peter Owen, 1995 (pr. éd. 1965).

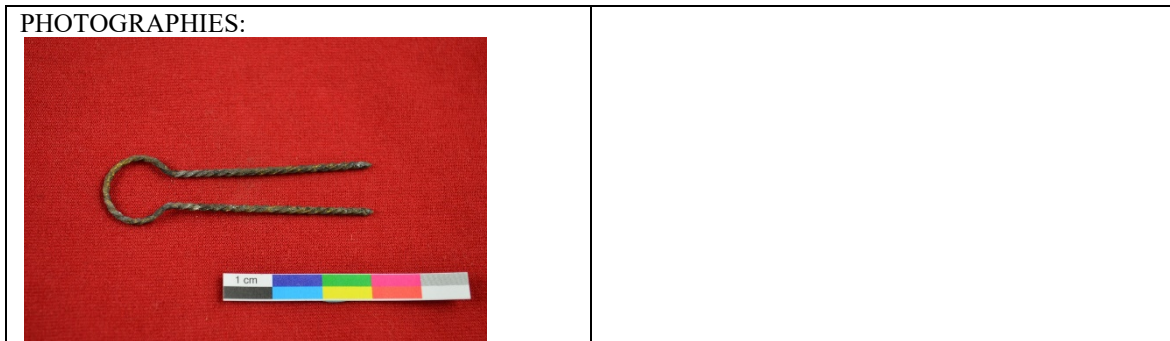

Catalogué par : Anja Herzog	Date du catalogage: 14 juin 2017
-----------------------------	----------------------------------

FICHE DE CATALOGAGE
Matériel historique

NOM DU SITE	Code BORDEN	OPÉR./S-OPÉR./LOT	# CAT.	# INVENT.
Turcot	BiFj-118	18F2	064	1491

OBJET: couteau	CODE MATÉRIAU: 7.12	MATÉRIAU: acier et bois
----------------	---------------------	-------------------------

CODE DE FONCTION: 4.1.3.1	FONCTION: alimentation, ustensile de table
---------------------------	--

CONTEXTE ARCHÉOLOGIQUE:remblai de nivellement	DATATION: 1890-1950
---	---------------------

DIMENSIONS: longueur hors-tout 17,45 cm, longueur résiduelle de la lame 8,3 cm, largeur maximale de la lame 2 cm, épaisseur de la lame 3,2 mm, longueur de la mitre 0,52 cm, longueur du manche 8,63 cm, largeur du manche à la base 20,4 mm, largeur du manche près de la mitre 17,8 mm, épaisseur du manche 12,2 mm.	NOMBRE DE FRAGMENTS: 1
--	------------------------

DESCRIPTION: couteau de table avec une lame en acier et un manche en bois. La base possède un mentonnet arrondi (talon). La mitre est coulée en alliage d'étain. Le manche est en bois noirci. La soie a une forme particulière : sa largeur représente la moitié de celle du manche excepté à son extrémité qui s'élargit en forme de crochet vers le haut. Le manche de bois a été creusé sur un côté pour recevoir cette soie, la partie en crochet servant à retenir la soie dans le manche. On a ensuite coulé les parties en étain.

DÉCOR: décoration en laiton coulée en forme de croix/trèfle près de la mitre. Traces de peinture grise ou bleue sur le manche.

FABRICATION: moulé, découpé

ORIGINE: indéterminée	ÉTAT GÉNÉRAL: lame incomplète et très corrodé, il manque une partie du manche de bois sur un côté.
-----------------------	--

COMMENTAIRE: Un procédé a été breveté aux États-Unis, en 1866, pour couler la mitre en étain ou en alliage d'étain. À partir des années 1880, des décorations élaborées sont ajoutées en pressant et taillant des motifs dans les côtes de bois avant de les remplir de métal en fusion (Karklins 2001 : 47).

RÉFÉRENCE: Karklins, Karlis. *Études en Culture matérielle*. Ottawa, Parcs Canada, 2001, pp.46-47.



Catalogué par : R.Nadeau	Date du catalogage: 29/08/17
--------------------------	------------------------------

FICHE DE CATALOGAGE

Matériel historique

NOM DU SITE	Code BORDEN	OPÉR./S-OPÉR./LOT	# CAT.	# INVENT.
Turcot	BiFj-118	19D1	065	6527

OBJET: Bouteille à médicament	CODE MATÉRIAU: 2.2.1.1	MATÉRIAU: Verre teinté régulier vert
-------------------------------	------------------------	--------------------------------------

CODE DE FONCTION: 4.3	FONCTION: Médication
-----------------------	----------------------

CONTEXTE ARCHÉOLOGIQUE: Remblai 1900-1967	DATATION: 1908-1929
---	---------------------

DIMENSIONS: Hauteur: 11,9 cm; dimensions de la base: 3,7 x 1,9 cm; hauteur du corps: 7,5 cm; hauteur du col: 4,4 cm; diamètre de l'ouverture: ext.: 1,7 cm; int.: 0,9 cm; volume estimé: 1 oz	NOMBRE DE FRAGMENTS: complète
---	-------------------------------

DESCRIPTION: Bouteille pharmaceutique complète, à base rectangulaire aux coins chanfreinés, avec quatre pans plats. L'épaule est de forme arrondie et le col est renflé, la lèvre est de type rabattue avec une bague profilée en V. Le fond est concave et peu profond avec un point d'appui plat et un talon arrondi. La bouteille est très légèrement teintée verte. Une marque de moule irrégulière longe les deux côtés de la lèvre jusque sous le fond, interrompu à cet endroit par une cicatrice ovale de type Owens qui est décentrée et déborde un peu sur une paroi. Le fond intérieur est irrégulier, un petit restant de résidu noir y adhère.

DÉCOR: Sur un des grands pans, on voit l'inscription « HUILE / DE / CASTOR » en relief à l'horizontale. Sur la face opposée, est inscrit à la verticale et en lettres attachées: « Chaussé & Cie / Montreal ».

FABRICATION: fabriqué à la machine par le procédé Owens par aspiration et soufflage

ORIGINE: Montréal, Canada	ÉTAT GÉNÉRAL: complet
---------------------------	-----------------------

COMMENTAIRE: L'huile de castor est en fait de l'huile de ricin, produit à effet laxatif. L'entreprise Chaussé & Cie a été fondée en 1908. Établie à Montréal, elle fait la vente, et/ou la production en gros de produits divers pour l'épicerie et l'entretien, ainsi que des médicaments et des parfums. L'entreprise disparaît des annuaires en 1929. Durant son existence, elle déménage plusieurs fois sur le territoire de Montréal et semble associée à deux manufactures, l'Opaline Mfg. Co. (1918-1927) et la Chaussé Drug Mfg. Co. (1927-1929). Parmi les produits fabriqués, on trouve l'huile de castor, la teinture d'iode, l'huile Coton à salade E. Loubin, la glycérine, la térébenthine, etc. La fabrication de bouteilles à la machine automatique de type Owens remonte à 1904. Elle se poursuit jusqu'aux années 1950, lorsque les dernières machines sont remplacées.

RÉFÉRENCE: JONES Olive et Catherine SULLIVAN et al., *Glossaire du verre de Parcs Canada décrivant les contenants, la verrerie de table, les dispositifs de fermeture et le verre plat*, Environnement Canada, 1985.
http://bouteillesduquebec.ca/publicites/chausse_cie.htm, consulté le 26 juillet 2017.

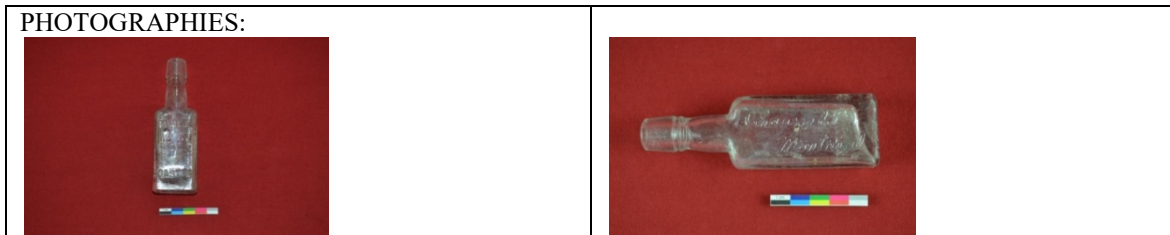

Catalogué par : Anja Herzog	Date du catalogue: 10 juillet 2017
-----------------------------	------------------------------------

FICHE DE CATALOGAGE
Matériel historique

NOM DU SITE	Code BORDEN	OPÉR./S-OPÉR./LOT	# CAT.	# INVENT.
Turcot	BiFj-118	20C5	066	20190

OBJET: Botte	CODE MATÉRIAU: 7.99	MATÉRIAU: Matériau composite (cuir, fer et bois)
--------------	---------------------	--

CODE DE FONCTION: 4.4.3	FONCTION: Chaussures
-------------------------	----------------------

CONTEXTE ARCHÉOLOGIQUE: Latrine/fosse à déchets fin 19 ^e -début 20 ^e	DATATION: 1800-1900
--	---------------------

DIMENSIONS: Chaussures: longueur: gauche: 30,5 cm; droit: 29,8 cm; Largeur: avant gauche: max. 10,7 cm; talon gauche: max. 8,8 cm; avant droit: max. 11,2 cm; talon droit: max. 8,5 cm; hauteur chaussure gauche: 6,3 cm, avant: 4,0 cm; talon: 1,3 cm; (le soulier droit est plus écrasé); jambes de botte (partiellement mises en forme): longueur: 38,4 cm et 34,0 cm (plus plissée); largeur: 16,5 à 18,0 cm et 17,0 à 21,0 cm (selon mise en forme); hauteur totale avec chaussure: min. 44,7 cm; lanières: longueur: 18,0 cm / 18,0 cm / 18,5 cm	NOMBRE DE FRAGMENTS: 10
--	----------------------------

DESCRIPTION: Paire complète de bottes pour homme composée de deux souliers avec empeignes détachées, deux jambes de botte, un fragment de trépointe détaché et trois lanières. Les souliers gauche et droit à bout arrondi sont composés d'une semelle extérieure longue sans bourrelet, d'une trépointe haute formant le contour du pied incluant les quartiers du talon et le bout ainsi qu'une semelle intérieure sans bourrelet, le tout assemblé par une double rangée de chevilles. Le bout du pied a été retravaillé avec une rangée de clous à l'intérieur de la double-rangée de chevilles et la partie centrale avant de la semelle extérieure a aussi été renforcée de quelques clous, parfois placés en groupes de quatre. Ces clous sont en saillie et très apparents. Le talon est composé de deux épaisseurs de cuir, la première est couverte de la continuité de la double-rangée de chevilles, la deuxième est clouté en-dessous. Il est possible que la finition cloutée ait été faite en guise de réparation ou qu'il s'agisse d'une sorte de crampon. Un long fragment de trépointe mince est séparé du soulier du pied droit. Les empeignes comportent une petite languette et le contour complet a été à l'origine cousu au soulier et à la jambe de botte. Le dessus de la trépointe haute est marqué d'une ligne de couture sur son ensemble pour l'assemblage avec l'empeigne et la tige de la botte. Derrière le talon, on observe aussi une petite couture verticale ainsi qu'une fente cousue horizontalement des deux côtés près de la base du pied pour former la bande formant le tour du pied. Les talons et les bouts de pied sont endommagés et en partie arrachés. Les jambes de botte, découpées dans une seule pièce de cuir, sont droites et comportent à la base des languettes qui s'agencent avec la forme de l'empeigne. Elles étaient à l'origine cousues sur le rebord supérieur des chaussures et de l'empeigne. Elles étaient aussi fermées en arrière par une couture. Sur le rebord supérieur, on trouve de chaque côté un tirant qui passe par-dessus le rebord de la tige et est inséré dans la paroi au moyen de deux rivets. L'ensemble est accompagné de trois lanières, dont deux aux extrémités arrondies; chacune ayant une extrémité portant la trace d'une couture en forme de U. Ces lanières sont percées de quatre trous d'attache. La troisième lanière est composée de deux fragments attachés par une petite boucle de forme carrée fixée sur une des bandes. Quatre trous de fixation sont présents. Les extrémités sont coupées en biais avec une ligne de couture à chaque bout. Une bandelette de cuir serre la lanière sur un côté de la boucle et un bout de lanière y passe.

DÉCOR: Aucun.

FABRICATION: taillée, chevillée, cousue, cloutée, rivetée, percée, attachée

ORIGINE: Canada?	ÉTAT GÉNÉRAL: complet, légèrement endommagé, déformé, taches de rouille et autres taches, en restauration
------------------	---

COMMENTAIRE: Il pourrait s'agir d'une paire de bottes de drave du 19^e siècle. Les clous protubérants ajoutés sous le devant de la semelle et sous le talon auraient pu servir de crampons pour améliorer la tenue des bottes sur des surfaces glissantes. Une paire de bottes similaire se trouve dans la collection du Musée québécois de culture populaire à Trois-Rivières (no. 2004.33.1340.01-02). Les chaussures différentes pour chacun des pieds n'ont été fabriquées qu'à partir de la fin du 18^e siècle. L'utilisation des chevilles peut être plus ancienne, mais la régularité de la double-rangée de chevilles semble indiquer une fabrication à la machine qui ne débute que vers 1811. Par contre, les talons chevillés disparaissent vers 1875 pour être remplacés par des clous dont l'utilisation se poursuit au 19^e et 20^e siècle. Dans l'ensemble, les chaussures assemblées par chevilles et clous datent généralement du 19^e siècle.

RÉFÉRENCE: MARIER, Christiane, Patri-Arche inc., *Les menus objets de Place-Royale*, Dossiers, Collection Patrimoines, Les Publications du Québec, p. 30-35.
<https://app.pch.gc.ca/application/artefacts/ws/human/user/www/> consulté le 18 août 2017.
<http://infomuse.smq.qc.ca/Infomuse/> consulté, le 18 août 2017.

PHOTOGRAPHIES:



Catalogué par : Anja Herzog

Date du catalogage: 11 août 2017

FICHE DE CATALOGAGE

Matériel historique

NOM DU SITE	Code BORDEN	OPÉR./S-OPÉR./LOT	# CAT.	# INVENT.
Turcot	BiFj-119	1B1	001	1538

OBJET: fourchette	CODE MATÉRIAU: 7.8	MATÉRIAU: fer et os
-------------------	--------------------	---------------------

CODE DE FONCTION: 4.1.3.1	FONCTION: alimentation, ustensile de table
---------------------------	--

CONTEXTE ARCHÉOLOGIQUE: nettoyage et remblai de nivellement	DATATION: 1775-1900
---	---------------------

DIMENSIONS: longueur hors-tout ±17 cm; 2 fourchons de ±5,5 cm; longueur de la tige ±4,3 cm; diamètre de la tige ±5,5 à ±7,5 mm; longueur du manche ±7 cm, épaisseur ±1 cm.	NOMBRE DE FRAGMENTS: 1
--	------------------------

DESCRIPTION: Fourchette à 3 fourchons avec un manche en os. Un fourchon est absent. Les fourchons et l'épaule sont courbés. La forme de l'épaule est carrée. La tige est en forme de balustre et se prolonge par une soie plate placée entre 2 plaques en os, fixées par 3 rivets, qui forment le manche. Celui-ci montre un profil ovale et une base droite. Il est plus étroit près de la tige (12,6 mm) et plus large à la base (15,6 mm).

DÉCOR: 4 groupes de 2 petites incisions diagonales sur un côté du manche. Il pourrait s'agir de traces d'utilisation. Un petit cercle partiel est visible sur l'autre côté.

FABRICATION: moulée et découpée

ORIGINE:	ÉTAT GÉNÉRAL: corrodé, un fourchon manquant
----------	---

COMMENTAIRE: Avant le 16^e siècle, la mode est de manger avec ses mains. C'est le roi Louis XIV qui popularise la fourchette (1643-1715). À ce moment, celle-ci possède 2 fourchons et elle est faite de fer ou d'acier. On l'utilise couramment à Montréal dès 1675. Les fourchettes à 3 et 4 fourchons font leur apparition au début du 18^e siècle. Quant aux fourchettes avec une tige en forme de balustre, elles sont caractéristiques du 3^e quart du 18^e siècle et leur utilisation se prolonge jusqu'à la fin du 19^e siècle.

RÉFÉRENCE: Seguin, R. Lionel. *Les ustensiles en Nouvelle-France*. Ottawa, Les Éditions Leméac, 1972, pp.73-75.
 Tremblay, Yves. *Les ustensiles, les objets de couture et le luminaire de Place-Royale*. Québec, Les Publications du Québec, 1996, pp.43-48.
 Wade, Barbara J. *Coutellerie et ustensiles de table, Site Roma Île-du-Prince-Édouard*. Hull, Parcs Canada, 1979, pp.118, 119, 134.
 Wade, Barbara J. *Coutellerie et ustensiles de table provenant du fort Coteau-du-Lac*, Québec. Hull, Parc Canada, 1982, pp.28-30.

<p>PHOTOGRAPHIE:</p> 	<p>OBJETS SIMILAIRES: Artefacts Canada 9G12A1-80 Fort Côteau-du-Lac</p>
---	--

Catalogué par : R. Nadeau	Date du catalogage: 05/06/17
---------------------------	------------------------------

FICHE DE CATALOGAGE
Matériel historique

NOM DU SITE	Code BORDEN	OPÉR./S-OPÉR./LOT	# CAT.	# INVENT.
Turcot	BiFj-119	1B1	002	1316

OBJET: Pipe	CODE MATÉRIAU: 1.1.2.41	MATÉRIAU: terre cuite fine argileuse blanche
-------------	-------------------------	--

CODE DE FONCTION: 4.2.2	FONCTION: Tabac
-------------------------	-----------------

CONTEXTE ARCHÉOLOGIQUE: Nettoyage et remblai de nivellement 1879-2015	DATATION: 1840-1880
--	---------------------

DIMENSIONS: Hauteur du fourneau: 3,8 cm; avec talon: 4,4 cm; diamètre d'ouverture du fourneau: 2,2 - 2,3 cm; longueur conservée du tuyau: 5,0 cm; diamètre du tuyau: 0,6 à 0,8 cm; diamètre du trou de fumée: 5/64 po.	NOMBRE DE FRAGMENTS: 1
--	------------------------

DESCRIPTION: Fourneau complet de pipe à fumer moulé en forme de tête d'homme moustachu avec barbe courte et portant un turban noué sur le front. Le visage se trouve sur la partie avant du fourneau et la barbe couvre l'ensemble du menton pour remonter près des oreilles. Des mèches de cheveux sont visibles sous le turban et les oreilles sont présentes. Le nœud du turban affiche un médaillon sur le front. Le turban est décoré de stries verticales. L'ouverture du fourneau est horizontale et légèrement resserrée. Un collet est visible au cou du personnage. Un petit talon plat ainsi qu'une partie du tuyau sont toujours présents et l'angle fourneau-tuyau est d'environ 95 degrés. La marque du moule est très apparente au centre du visage et à l'arrière de la tête. Le rebord ainsi que l'intérieur du fourneau sont noircis par l'utilisation. L'embout du tuyau est manquant.

DÉCOR: Le corps du fourneau est en forme de tête d'homme. Le tuyau porte en creux l'inscription « W. WHITE » et « GLASGOW ».
--

FABRICATION: roulée, percée, moulée, cuite
--

ORIGINE: Royaume-Uni, Écosse, Glasgow.	ÉTAT GÉNÉRAL: incomplet, majeure partie du tuyau manquante
--	--

COMMENTAIRE: Il s'agit d'une pipe à effigie de type « Le Hussard ». Plusieurs pipes de ce type ont été trouvées à la Place-Royale de Québec dans des contextes post1840 (voir no. CeEt-28-1A7-260 et d'autres dans Savard et Drouin, 2000:263-264 et fig. 115). La compagnie du fabricant pipier William White de Glasgow, en Écosse, a été en affaires de 1805 à 1955. Les pipes à effigie de ce type, appelées « Turks' Head » en anglais, ont été trouvées sur d'autres sites canadiens généralement datés entre 1820 et 1880 (Kenyon et Kenyon, 2008:83-9). Le Turquie en tant que producteur de tabac semble avoir influencé la mise en vente de produits de tabac pendant longtemps. La guerre de Crimée (1853-1856) aurait rendu le tabac de Turquie très en vogue au milieu du 19 ^e siècle.
--

RÉFÉRENCE: KENYON, Thomas A. et Ian T. KENYON, 19th Century Notes: A Compendium of Notes from the KEWA (Newsletter of the London Chapter, Ontario Archaeological Society) 1980-1988, London Chapter, OAS, 2008. SAVARD, Mario et Pierre DROUIN, <i>Les pipes à fumer de Place-Royale</i> , Les Publications du Québec, 2000. https://nassaumills.ca/category/artifact-of-the-day/ , consulté le 20 juillet 2017.

PHOTOGRAPHIES:



DESSINS:



Catalogué par : Anja Herzog

Date du catalogage: 5 juillet 2017

FICHE DE CATALOGAGE
Matériel historique

NOM DU SITE	Code BORDEN	OPÉR./S-OPÉR./LOT	# CAT.	# INVENT.
Turcot	BiFj-119	2A1	003	1310

OBJET: Verre	CODE MATÉRIAU: 2.2.1.3	MATÉRIAU: Verre teinté régulier turquoise
--------------	------------------------	---

CODE DE FONCTION: 4.1.4 - 4.1.3	FONCTION: Alimentation, conservation - Alimentation, absorption
---------------------------------	--

CONTEXTE ARCHÉOLOGIQUE: Indéterminé (excavation mécanique)	DATATION: 1904-1950
--	---------------------

DIMENSIONS: Hauteur: 10,5 cm; diamètre de l'ouverture: ext.: 6,2 cm; int.: 5,6 cm; diamètre du fond: 5,0 cm	NOMBRE DE FRAGMENTS: 1
--	------------------------

DESCRIPTION: Contenant à usage commercial de forme amincie à talon arrondi, point d'appui plat et cul droit en retrait. Une mince bande à rayures verticales est moulée sous le rebord. Il y a beaucoup de traces de rouille sur la face extérieure ainsi que des égratignures obliques du côté gauche de l'étiquette (vue de face). Sous le fond, la cicatrice de la machine Owens déborde partiellement sur le bas du corps. Aucune marque de moule n'est visible sur la paroi du corps. Le rebord est légèrement écaillé.

DÉCOR: Le haut du verre est cerné d'une bande de traits verticaux moulés et une étiquette de papier imprimé polychrome est apposée sur la paroi. Des restes de celle-ci adhèrent toujours sur une partie de la surface. En haut, on voit un lion debout à tête couronnée sur fond de rayures obliques bleu pâles et blanches à l'intérieur d'un arc de cercle doré au contour formé de pointes noires sur fond blanc qui semble faire le tour de l'étiquette. Plus bas, se trouvent quelques fragments d'une inscription, disposée en arc de cercle, en lettres majuscules noires entourées de blanc sur fond doré. La plus grande partie de l'inscription est maintenant illisible, mais on peut distinguer en bas de l'étiquette, en noir sur fond bleu: « [...]C[L]ARK / [...]LI[M]IT]ED / [...]M]ON[TR]EAL / [...]AND ST REM[I] ».

FABRICATION: à la machine au procédé Owens par aspiration et soufflage, étiquette imprimée et collée

ORIGINE: Montréal, Canada, Compagnie W. Clark Ltd.	ÉTAT GÉNÉRAL: complet, tâches de rouille, égratignures de surface, écaillé au rebord, étiquette partiellement effacée
---	--

COMMENTAIRE: Contenant à usage commercial qui pouvait être réutilisé comme verre à boire. Il aurait contenu du beurre d'arachides produit par la compagnie W. Clark Ltd., fondé en 1877 par William Clark. L'entreprise avait des établissements à Montréal et à St. Rémi au Québec ainsi qu'à Harrow en Ontario. La compagnie a été incorporée en 1915. La fabrication à la machine de type Owens place l'objet dans la première moitié du 20^e siècle, entre 1904 et 1950 environ.

RÉFÉRENCE: JONES, Olive et Catherine SULLIVAN et al., *Glossaire du verre de Parcs Canada décrivant les contenants, la verrerie de table, les dispositifs de fermeture et le verre plat*, Environnement Canada, 1985.
DRIVER Elisabeth, *Culinary Landmarks : A Bibliography of Canadian Cookbooks 1825-1949*, Toronto, Buffalo, London, University of Toronto Press, 2008, entrées Q159.1 et Q180.1.
<http://faculty.marianopolis.edu/c.belanger/quebechistory/encyclopedia/HenryClark-EncyclopediaofQuebecHistory.htm>, consulté le 14 août 2017.

PHOTOGRAPHIES:



Verre similaire vendu sur e-bay:



Catalogué par : Anja Herzog

Date du catalogage: 10 juillet 2017

FICHE DE CATALOGAGE
Matériel historique

NOM DU SITE	Code BORDEN	OPÉR./S-OPÉR./LOT	# CAT.	# INVENT.
Turcot	BiFj-119	4C2	004	1324

OBJET: outil coupant indéterminé	CODE MATÉRIAU: 3.1.1.1	MATÉRIAU: fer ind.
----------------------------------	------------------------	--------------------

CODE DE FONCTION: 1.5.6.1	FONCTION: cuir, outils
---------------------------	------------------------

CONTEXTE ARCHÉOLOGIQUE: niveau de construction	DATATION: fin 19 ^e siècle début 20 ^e
--	--

DIMENSIONS: longueur hors-tout ±13,6 cm, longueur de la partie étroite (soie) ±4,26 cm, longueur de la partie large (lame courbe) ±10,5 cm, largeur de la soie ±0,6 cm près de la lame et va s'amincissant, épaisseur de la soie ±0,48 cm, largeur de la lame ±1,16 cm, épaisseur de la lame ±0,55 cm à la limite inférieure, effilée à la limite supérieure.	NOMBRE DE FRAGMENTS: 1
---	------------------------

DESCRIPTION: objet métallique constituée d'une lame recourbée dont le tranchant est du côté extérieur à la courbe. L'objet est muni d'une partie étroite destinée à l'emmanchement (soie). La courbe, qui fait environ un quart de cercle, se situe à l'extrémité opposée à la soie. L'objet pourrait être incomplet aux deux extrémités. Un côté de la lame est plat alors que l'autre montre un angle qui va en s'amincissant jusqu'au tranchant.

DÉCOR: série de lignes verticales le long de la lame sur le côté anguleux.

FABRICATION: moulée

ORIGINE: indéterminée ÉTAT GÉNÉRAL: corrodé

COMMENTAIRE: Il pourrait s'agir d'une version artisanale d'un outil appelé ébourroir servant à dresser et lisser les coutures des chaussures. Aucun objet similaire n'a pu être trouvé dans les collections patrimoniales et la littérature.

RÉFÉRENCE: Dupont et Matthieu, *Les métiers du cuir*. Québec, Presses de l'Université Laval, 1981, p.323.

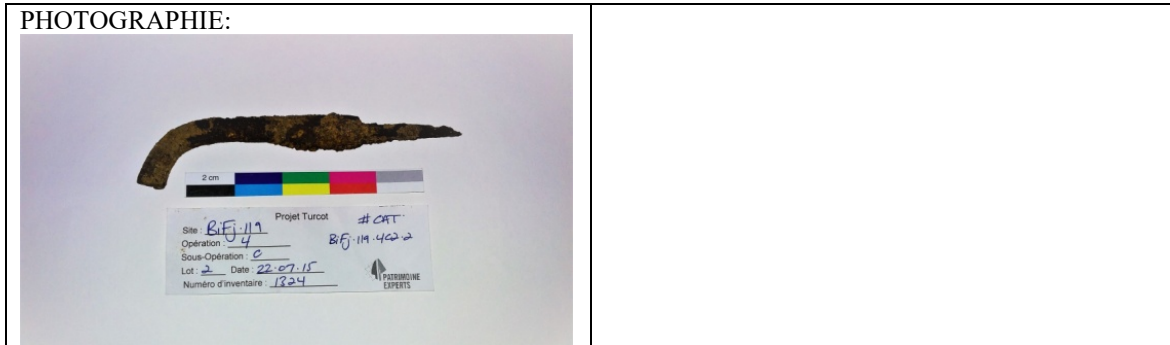

Catalogué par : R. Nadeau Date du catalogue: 17/05/17

FICHE DE CATALOGAGE
Matériel historique

NOM DU SITE	Code BORDEN	OPÉR./S-OPÉR./LOT	# CAT.	# INVENT.
Turcot	BiFj-119	5B3	005	586

OBJET: Bouteille à eau gazeuse	CODE MATÉRIAU: 2.3.1.1	MATÉRIAU: Verre de couleur transparent vert foncé
--------------------------------	------------------------	---

CODE DE FONCTION: 4.1.4	FONCTION: Alimentation, conservation
-------------------------	--------------------------------------

CONTEXTE ARCHÉOLOGIQUE: Ruissellement / Zone de rejet fin 19e début 20 ^e siècle.	DATATION: 1830-1837
---	---------------------

DIMENSIONS: Hauteur: 20,4 cm; diamètre maximal: 7,2 cm; diamètre de l'ouverture: ext.: 3,4 cm max.; int.: 1,8 cm	NOMBRE DE FRAGMENTS: 2
--	------------------------

DESCRIPTION: Bouteille de forme ovale appelée couramment torpille, à fond légèrement aplati, à épaule tombante et col cylindrique court avec lèvre ajoutée de forme globulaire. Une marque de moule sépare les inscriptions présentes sur les deux côtés; elle est interrompue sur le col par les traces de l'outil de finition. Les inscriptions semblent être faites directement dans le moule. On trouve une marque de pontil (restants de verre) sous le fond. Un bouchon de liège obstrue l'ouverture du goulot et l'intérieur est taché brun.

DÉCOR: Inscription en relief sur le corps: « J. WEBB. / MANUFACTURER of / DOUBLE SODA WATER » sur un côté, et: « TO HIS MAJESTY / ISLINGTON / NEAR LONDON » sur le côté opposé.

FABRICATION: soufflé dans un moule en deux parties, extrémité ajoutée et façonnée à la pince de finition

ORIGINE: Angleterre, Islington, manufacture J. Webb	ÉTAT GÉNÉRAL: complet
---	-----------------------

COMMENTAIRE: La compagnie J. Webb a été fondée en 1818 par John Webb. Considérant que la Reine Victoria a été couronnée en 1837 et que l'inscription sur la bouteille se lit « TO HIS MAJESTY » et non to HER majesty, il faut en conclure que la fabrication de la bouteille date d'avant 1837. Les rois auxquels l'inscription peut référer sont, George III (1760-1820), George IV (1820-1830) et William IV (1830-1837). mais il doit s'agir du dernier dont nous savons qu'il aurait octroyé un mandat royal à John Webb durant son règne. L'eau carbonisée est une invention du scientifique Joseph Priestly qui aurait trouvé une façon de la produire artificiellement en 1772. Jacob Schwepes était un des premiers à en produire et à utiliser des bouteilles en forme d'œuf à partir des années 1790, mais c'est William F. Hamilton qui obtient un brevet pour ces bouteilles en 1809. Les termes utilisés pour ces bouteilles sont: torpedo, bombs, eggs, egg-shaped ou simplement Hamilton's. Lorsque le fond est aplati, on les appelle club, tenpin, semi-round et egg-shaped. Le soufflage de contenants dans des moules en deux parties date généralement d'entre 1750 et 1880, mais l'utilisation de la pince de finition ne commença que vers 1820 pour être abandonnée au cours des années 1920. La bouteille de cette collection est très solide, elle a une forme plus ovale avec fond aplati et marque de pontil présent qui ne correspond pas à la forme « torpille » typique. Notons finalement que l'absence de traces d'utilisation d'une plaque de lettrage confère également une date plus ancienne à la bouteille.

RÉFÉRENCE: JONES Olive et Catherine SULLIVAN et al., *Glossaire du verre de Parcs Canada décrivant les contenants, la verrerie de table, les dispositifs de fermeture et le verre plat*, Environnement Canada, 1985.
HANNON, Tom et Andrea, « Bottles Found in St. Thomas, Virgin Island Waters », p. 29-45, date et publication non fournies, http://www.stcroixarchaeology.org/files/Bottles_Found_in_St_Thomas_-_Hannon.pdf, consulté le 26 juillet 2017.

PHOTOGRAPHIES:



Catalogué par : Anja Herzog

Date du catalogage: 10 juillet 2017

FICHE DE CATALOGAGE

Matériel historique

NOM DU SITE	Code BORDEN	OPÉR./S-OPÉR./LOT	# CAT.	# INVENT.
Turcot	BiFj-119	7A2	006	2122

OBJET: clef	CODE MATÉRIAU: 3.1.1.1	MATÉRIAU: fer ind.
-------------	------------------------	--------------------

CODE DE FONCTION: 4.7.2.1	FONCTION: systèmes de fermeture
---------------------------	---------------------------------

CONTEXTE ARCHÉOLOGIQUE: remblai de nivèlement, niveau de démolition, nettoyage des murs	DATATION: fin 18 ^e siècle début 20 ^e
---	--

DIMENSIONS: longueur ±15,5 cm, diamètre de la tige ±10,5 à ±11,3 mm, largeur de l'anneau 5 cm, hauteur du panneton double ±2,3 cm, largeur ±3,3 cm.	NOMBRE DE FRAGMENTS: complet
---	------------------------------

DESCRIPTION: Clef à tige pleine (bénarde), muni d'un anneau ovale et de deux pannetons perpendiculaires et recourbés (chiffres).
--

DÉCOR: fine ligne verticale près de l'extrémité.
--

FABRICATION: moulée

ORIGINE:	ÉTAT GÉNÉRAL: très corrodé
----------	----------------------------

COMMENTAIRE: une clé bénarde sert à actionner un verrou des deux côtés de la porte. La clé à chiffres ou variures s'introduit, à l'intérieur de la serrure, dans une fente dont le profil évoque des chiffres comme 2, 5 ou 6. De façon générale, les clés de métal sont employées depuis l'époque des Romains. Au Canada, on retrouve généralement ce type de clé dans les maisons construites avant 1940.

RÉFÉRENCE: Early locks and lockmakers of America www.larousse.fr/encyclopedie/divers/cle/34445
--

<p>PHOTOGRAPHIE:</p> 	<p>DESSINS:</p>
--	-----------------

Catalogué par : R. Nadeau	Date du catalogue: 19/05/17
---------------------------	-----------------------------

FICHE DE CATALOGAGE
Matériel historique

NOM DU SITE	Code BORDEN	OPÉR./S-OPÉR./LOT	# CAT.	# INVENT.
Turcot	BiFj-119	7A2	007	2123

OBJET: pince à monter	CODE MATÉRIAU: 3.1.1.1	MATÉRIAU: fer ind (ou acier)
-----------------------	------------------------	------------------------------

CODE DE FONCTION: 1.5.6.1	FONCTION: cuir, outils
---------------------------	------------------------

CONTEXTE ARCHÉOLOGIQUE: remblai de nivellement, démolition, nettoyage des murs.	DATATION: fin 18 ^e siècle jusqu'au 20 ^e
---	---

DIMENSIONS: longueur ±23,3 cm, épaisseur ±1,5 cm (s'amincit à 1 cm à l'extrémité des branches, longueur des branches ± 16 cm (chaque), longueur de la partie supérieure ±7 cm, hauteur du marteau (panne) ±1,5 cm, largeur ±1,5 cm, longueur de la mâchoire courbe ±5 cm.	NOMBRE DE FRAGMENTS: 1
---	------------------------

DESCRIPTION: Outil de cordonnier en métal ferreux formé de deux branches croisées sur un axe. Il est normalement muni de deux mâchoires recourbées et dentelées qui servent à tirer le cuir. L'objet comporte aussi un appendice appelé « panne » sous la mâchoire, celui-ci sert de marteau pour enfoncer les pointes. La pince à monter sert à placer la tige, les parties latérales et le corps principal de la chaussure. Autres noms : pince à tendre, pince-marteau.

DÉCOR: aucun

FABRICATION: usine, moulage

ORIGINE: indéterminée	ÉTAT GÉNÉRAL: corrodé, manque une mâchoire
-----------------------	--

COMMENTAIRE: Pince utilisé à la fin du 18^e siècle et au début du 19^e pour la fabrication de souliers. Ce type d'outil est encore en usage aujourd'hui.

RÉFÉRENCE : D.A. Saguto *Art of the shoemaker, an annotated translation 1767*. Williamsburg, Virginia. The colonial Williamsburg foundation, 2009, p. 230.
Dupont et Matthieu, *Les métiers du cuir*. Québec, Presses de l'Université Laval, 1981, p. 220-223



Catalogué par : R. Nadeau	Date du catalogage: 17/05/17
---------------------------	------------------------------

FICHE DE CATALOGAGE
Matériel historique

NOM DU SITE	Code BORDEN	OPÉR./S-OPÉR./LOT	# CAT.	# INVENT.
Turcot	BiFj-119	7C21	008	1383

OBJET: Dé à coudre	CODE MATÉRIAU: 3.1.2.2	MATÉRIAU: Laiton
--------------------	------------------------	------------------

CODE DE FONCTION: 1.5.8.1	FONCTION: Tissus, outils
---------------------------	--------------------------

CONTEXTE ARCHÉOLOGIQUE: Remblai de comblement après 1844	DATATION: 19 ^e siècle
--	----------------------------------

DIMENSIONS: Hauteur : 2,0 cm; diamètre à l'ouverture : 1,8 cm	NOMBRE DE FRAGMENTS: 1
---	------------------------

DESCRIPTION: Dé à coudre de forme légèrement conique à couronne bombée et rebord roulé vers l'extérieur. L'ensemble du dé à coudre est couvert d'un décor dentelé moleté.

DÉCOR: La surface entière est couverte d'un décor de petits trous à section ronde faits à la molette et donnant une surface d'aspect dentelé. Ce décor se présente sous forme de lignes diagonales sur la paroi extérieure et de cercles concentriques sur la couronne.

FABRICATION: taillé, embouti (?) et moleté

ORIGINE: inconnue	ÉTAT GÉNÉRAL: complet, légèrement enfoncé sur une petite partie du rebord et couvert de quelques concrétions cuivreuses
-------------------	---

COMMENTAIRE: La restauration de l'objet pourrait déterminer si le dé à coudre a été fait par emboutissage ou s'il s'agit d'un dé assemblé de deux pièces. Quant au type de décor, il témoigne d'une application par une molette à dents multiples plutôt que par un poinçon unique, technique introduite à partir du milieu du 17^e siècle. Le décor spiralé sur la couronne a été remplacé par un décor d'apparence de hachures dès le début du 18^e siècle, mais il pouvait encore être observé au courant du 19^e siècle (Noël Hume, 1970:255-256). En fait, le décor gaufré sur la couronne serait attribuable au fabricant hollandais John Lofting, qui se serait établi à Islington, à Londres, vers 1693. Il aurait plus tard déménagé sa manufacture à Great Marlow où la production de dés à coudre se serait poursuivie au-delà de son décès en 1742. Les dés à coudre produits en Angleterre au 19^e siècle sont le résultat d'une production en masse utilisant la méthode d'emboutissage mise au point par Richard Ford de Birmingham dès 1769. Ils sont caractérisés par un rebord épaissi et un décor sous forme de cercles concentriques sur la couronne.

RÉFÉRENCE:NOËL HUME, Ivor, *A Guide to Artifacts of Colonial America*, New York, Alfred A. Knopf, 1970.
 LAPOINTE, Camille, *Trésors et secrets de Place-Royale, Québec - Aperçu de la collection archéologique*, Québec, Les Publications du Québec, 1998, p. 41.
 MOUSSETTE Marcel et Françoise NIELLON, *L'Habitation de Champlain*, Les Publication du Québec, 1985, p. 133 et figure 87.
 TREMBLAY, Yves, Les ustensiles, les objets de couture et le luminaire de Place-Royale, Coll. Patrimoines, Dossiers, Les publications du Québec, 1996, p. 332-336.
 STONE, Lyle M, *Fort Michilimackinac 1715-1781, An Archaeological Perspective on the Revolutionary Frontier*, Michigan State University, 1974, p. 162.
<http://www.ukdfd.co.uk/forum/reference-articles/16872-thimbles.html>, consulté le 29 juin 2017.

PHOTOGRAPHIES:



Catalogué par : Anja Herzog

Date du catalogage: 24 mai 2017

FICHE DE CATALOGAGE

Matériel historique

NOM DU SITE	Code BORDEN	OPÉR./S-OPÉR./LOT	# CAT.	# INVENT.
Turcot	BiFj-119	7G1	009	1540

OBJET: Écharnoir	CODE MATÉRIAU: 3.1.1.1	MATÉRIAU: fer ind
------------------	------------------------	-------------------

CODE DE FONCTION: 1.5.6.1	FONCTION: cuir, outils
---------------------------	------------------------

CONTEXTE ARCHÉOLOGIQUE: Remblai de nivellement, couche de démolition (nettoyage de murs)	DATATION: fin 18 ^e siècle jusqu'au début 20 ^e
--	---

<p>DIMENSIONS: longueur hors-tout 68,5 cm, longueur de la lame 48,5 cm, la largeur de la lame varie de 3 à 3,5 cm, son épaisseur varie de 4 à 6 mm à la limite supérieure, la lame semble effilée à la limite inférieure. La poignée de droite mesure 9 cm, son profil sectionnel est rectangulaire (1,5X0,8 cm) près de la lame et va s'amincissant vers l'extrémité (0,7X0,7 cm) qui se termine par une volute élargie d'un diamètre de 2,8 cm. La poignée de gauche mesure 11 cm, son profil sectionnel est rectangulaire (0,6X1,5 cm) près de la lame et va s'amincissant vers l'extrémité (0,45X0,4 cm) qui se termine par une petite volute d'un diamètre de 0,8 cm.</p>	<p>NOMBRE DE FRAGMENTS: complet</p>
---	--

DESCRIPTION: L'objet se présente comme une longue lame légèrement courbe avec deux poignées de préhension aux extrémités décorées de volutes. Les poignées devaient être entourées d'une pièce de cuir ou de bois. L'outil a été plié horizontalement environ aux deux tiers de sa longueur et tordu d'environ un quart de tour. Cette détérioration a probablement causé son abandon.

DÉCOR: aux extrémités, une volute élargie d'un diamètre de ±2,8 cm et une petite volute d'un diamètre de ±0,8 cm.

FABRICATION: moulé et forgé

ORIGINE: indéterminée	ÉTAT GÉNÉRAL: corrodé, détérioré, concrétions.
-----------------------	--

COMMENTAIRE: Écharnoir ou couteau à écharner pour le travail des peaux. « Vient ensuite le débouillage ou épilage qui, comme son nom l'indique, consiste à enlever le poil, ce qui se fait en plaçant les peaux sur un chevalet (fig. 257) et en les raclant de haut en bas avec un couteau émoussé dit couteau rond; ensuite on les lave et on les racle avec un couteau tranchant à lame circulaire pour enlever la chair et les impuretés qui restent attachées à la surface. Puis on doit adoucir le grain, du côté du poil, avec une pierre à affûter emmanchée comme le couteau rond et appelée queurse; enfin on nettoie facilement les deux faces de la peau, avec un couteau à lame circulaire, jusqu'à ce que l'eau de lavage soit bien limpide. »

RÉFÉRENCE: Paul Poiré. *À travers l'industrie*. Librairie Hachette, Paris 1897. Page 275 et suivantes.

<p>PHOTOGRAPHIE:</p> 	<p>OBJET SIMILAIRE: Artefacts Canada, 1983.18, Musée Québécois de la Culture populaire. (W.H. Horn & brothers 1875-1899)</p>
<p>Catalogué par : R. Nadeau</p>	<p>Date du catalogage: 04/05/17</p>

FICHE DE CATALOGAGE
Matériel historique

NOM DU SITE	Code BORDEN	OPÉR./S-OPÉR./LOT	# CAT.	# INVENT.
Turcot	BiFj-119	7G13	010	2544

OBJET: Boucle de ceinture	CODE MATÉRIAU: 7.3	MATÉRIAU: Fer et métal cuivreux
---------------------------	--------------------	---------------------------------

CODE DE FONCTION: 4.4.2	FONCTION: Attaches
-------------------------	--------------------

CONTEXTE ARCHÉOLOGIQUE: Remblai de comblement ou abandon d'une cuve 1775-1830	DATATION: 1600-1815 probablement avant 1720
---	---

DIMENSIONS: 5,6 x 7,4 cm	NOMBRE DE FRAGMENTS: 1
--------------------------	------------------------

DESCRIPTION: Grande boucle en laiton de forme rectangulaire aux coins chanfreinés et aux côtés longs avec un contour extérieur trilobé. La goupille fixe est intégrée au cadre et moulée en une seule pièce. L'ardillon complet en métal ferreux est toujours fixé sur la goupille. Un lobe de la boucle est entièrement obstrué par de la chaux dont on voit aussi la trace sur le reste du cadre et l'ardillon.

DÉCOR: Outre le contour décoratif du cadre qui est chanfreiné aux coins et trilobé sur les côtés longs, la surface des petits côtés est moulée en trois bandes étagées. Le contour extérieur semble biseauté.

FABRICATION: moulée, assemblée

ORIGINE: inconnue ÉTAT GÉNÉRAL: Complet, partiellement recouvert et obstrué de chaux

COMMENTAIRE: L'utilisation de boucles sur les chaussures devient désuète après la Révolution française; elles devaient être plutôt rares dans les contextes nord-américains après 1815 (Noël-Hume, 1970:86). Le modèle avec le cadre et la goupille moulé en une seule pièce pourrait être plus ancien (17^e ou début 18^e siècle). Il s'agit probablement d'une boucle de ceinture ou de baudrier d'épée.

RÉFÉRENCE: NOËL HUME, Ivor, *A Guide to Artifacts of Colonial America*, New York, Alfred A. Knopf, 1970.
 MARIER, Christiane, Patri-Arche inc., *Les menus objets de Place-Royale*, Dossiers, Collection Patrimoines, Les Publications du Québec, p. 193-199
 STONE, Lyle M., *Fort Michilimackinac 1715-1781, An Archaeological Perspective on the Revolutionary Frontier*, Michigan State University, 1974, p. 25-44
 WHITEHEAD, Ross, *Buckles 1250-1800*, Greenlight Publishing, 2003, p. 60-61 et fig. 443.
http://www.ukdfd.co.uk/ceejays_site/pages/buckletitlepage.htm

PHOTOGRAPHIE: 	OBJETS SIMILAIRES: Brador (EiBh-34), Fort Michilimackinac, Fort Odanak (CaFe-7)
--	---

Catalogué par : Anja Herzog	Date du catalogage: 5 mai 2017
-----------------------------	--------------------------------

FICHE DE CATALOGAGE
Matériel historique

NOM DU SITE	Code BORDEN	OPÉR./S-OPÉR./LOT	# CAT.	# INVENT.
Turcot	BiFj-119	8B1	011	2917

OBJET: pince à linge	CODE MATÉRIAU: 5.2.3	MATÉRIAU: bois
----------------------	----------------------	----------------

CODE DE FONCTION: 4.4.2	FONCTION: attaches
-------------------------	--------------------

CONTEXTE ARCHÉOLOGIQUE: remblai de nivellement	DATATION: fin du 19 ^e siècle
--	---

DIMENSIONS: longueur hors-tout 11 cm, longueur de la tige non-fendue 4 cm, diamètre de la tige non-fendue 1,5 cm, longueur de la partie fendue 5,7 cm, longueur de la boule à l'extrémité 1 cm, diamètre de la boule 1,5 cm, épaisseur des branches séparées 4,7 mm (chaque), celles-ci s'amincissent à l'extrémité.	NOMBRE DE FRAGMENTS: complet
--	------------------------------

DESCRIPTION: petite pièce de bois cylindrique dont la partie distale se sépare en deux branches avec l'intérieur plat. La partie proximale se termine par une petite boule aplatie pour faciliter la préhension.
--

DÉCOR: aucun

FABRICATION: tournée et/ou façonnée

ORIGINE: indéterminée	ÉTAT GÉNÉRAL: sec
-----------------------	-------------------

COMMENTAIRE: Les premières pinces à linge étaient façonnées à la main avec du bois ou de l'os. Elles étaient épaisses et solides, parfois sculptées pour évoquer des silhouettes humaines. Quant aux pinces à linge manufacturées en usine, celles-ci deviennent la norme vers la fin du 19 ^e siècle.
--

RÉFÉRENCE: Lantz Louise K, <i>Old American kitchenware 1725-1925</i> . Don Mills, Ontario, Thomas Nelson and sons, 1970, pp. 250-255.

<p>PHOTOGRAPHIE:</p>  <p>2 cm</p> <p>Projet Turcot</p> <p>Site: BiFj-119</p> <p>Opération: 8</p> <p>Sous-Opération: B</p> <p>Lot: 1 Date: 18-05-15</p> <p>Numéro d'inventaire: 2917</p> <p>PATRIMOINE EXPERTIS</p>	<p>OBJETS SIMILAIRES:</p> <p>Artefacts Canada #1983.634.01-17, Musée Québécois de la culture populaire à Trois-Rivières</p>  <p>Carved whalebone clothespin. Courtesy Mystic Seaport; photo by Louis S. Martel</p> <p>ESTES'ONEIDA PIN</p> <p>FIRST CLASS CLOTHES PINS.</p> <p>18 cts. gross.</p> <p>From Van Heusen-Charles Co. Catalog, 1898</p> <p>Publicité 1898</p>
--	---

Catalogué par : R. Nadeau	Date du catalogage: 19/05/17
---------------------------	------------------------------

FICHE DE CATALOGAGE
Matériel historique

NOM DU SITE	Code BORDEN	OPÉR./S-OPÉR./LOT	# CAT.	# INVENT.
Turcot	BiFj-119	8B2	012	2606

OBJET: Bouteille	CODE MATÉRIAU: 2.2.1.1	MATÉRIAU: Verre teinté régulier vert
------------------	------------------------	--------------------------------------

CODE DE FONCTION: 4.9	FONCTION: Entretien
-----------------------	---------------------

CONTEXTE ARCHÉOLOGIQUE: Couche de démolition	DATATION: 1920-1950
--	---------------------

DIMENSIONS: Hauteur: 10,6 cm; diamètre: 4,4 cm; Diamètre d'ouverture: ext.: 2,6 cm; int.: 1,8 cm; Volume estimé: 100 ml (3½ oz fl)	NOMBRE DE FRAGMENTS: 1
--	------------------------

DESCRIPTION: Petite bouteille cylindrique à épaule tombante et col cylindrique avec lèvre droite et rebord aplati. Sur le rebord extérieur de la lèvre, se trouvent trois petits crans épais destinés à retenir un dispositif de fermeture vissé. Ils sont répartis de façon égale autour de l'extrémité et leur rebord inférieur est très légèrement incliné vers la gauche. Sous le fond droit et en faible retrait, il y a le chiffre « 195 ». Une marque de moule, sur les deux côtés, va de la lèvre jusqu'au contour de la base délimitée par une marque horizontale. Une autre marque horizontale se trouve sous l'extrémité et une trace d'une cicatrice de type Owens est visible sous la base. Des traces d'une matière noirâtre adhérent au contour du fond et on peut observer plusieurs bulles d'air dans le verre.

DÉCOR: Inscription sur la paroi extérieure : « Dy-o-la / Straw / Hat / Color ».

FABRICATION: à la machine de type Owens par procédé d'aspiration et de soufflage

ORIGINE: États-Unis	ÉTAT GÉNÉRAL: complet
---------------------	-----------------------

COMMENTAIRE: Il s'agit d'une bouteille à colorant pour utilisation sur des chapeaux de paille. Le produit origine des États-Unis comme le montre l'orthographe américaine du mot « color »; la version britannique étant « colour ». En fait, ce produit aurait été distribué par la Johnson-Richardson Co., Limited, de Burlington, au Vermont. Des articles de cette compagnie offerts sur EBay montrent qu'il y avait une division de cette compagnie à Montréal au début du 20^e siècle. Par ailleurs, un sceau d'époque montre que la Johnson-Richardson Co. existait toujours en 1932. Un produit semblable a aussi été fabriquée par la Dy-o-la Dye Co. de Burlington qui aurait pu précéder la Johnson-Richardson Co. à la fin du 19^e siècle. L'utilisation de la machine Owens, brevetée en 1904, date la bouteille du début du 20^e siècle jusqu'au début des années 1950 alors que les dernières machines Owens étaient remplacées. La lèvre filetée était en usage à partir des années 1850, mais on la trouve surtout sur des bouteilles fabriquées à la machine au 20^e siècle. La lèvre est appelé une lèvre à cran ou « Lug external thread » et on le retrouve pour la première fois sur des contenants à large ouverture vers 1906. Cette finition est appliquée sur des bouteilles à petite ouverture surtout à partir des années 1920, sur des bouteilles de peroxyde par exemple. Elle devient populaire après 1930. Le chiffre 195 est probablement un numéro de moule.

RÉFÉRENCE: JONES, Olive et Catherine SULLIVAN et al., *Glossaire du verre de Parcs Canada décrivant les contenants, la verrerie de table, les dispositifs de fermeture et le verre plat*, Environnement Canada, 1985.
<https://sha.org/bottle/finishstyles2.htm#Small Mouth External Thread>, consulté le 26 juillet 2017.
<http://www.ebay.ca/itm/122334859495>, consulté le 26 juillet 2017.
<http://www.ebay.ca/itm/The-Johnson-Richardson-Co-Ltd-Burlington-Vermont-DY-O-LA-DYES-1920s-booklet-/142243270864?hash=item211e5c10d0:g:SkoAAOSwEzYdmUE>, consulté le 26 juillet 2017.
<http://www.ebay.com/itm/Johnson-Richardson-1932-Private-Company-Corp-Seal-Emboss-maker-of-DY-O-LA-/272772773469?hash=item3f8286365d:g:EZoAAOSwiylXAoaM>, consulté le 26 juillet 2017.

PHOTOGRAPHIES:



Catalogué par : Anja Herzog

Date du catalogage: 25 juillet 2017

FICHE DE CATALOGAGE
Matériel historique

NOM DU SITE	Code BORDEN	OPÉR./S-OPÉR./LOT	# CAT.	# INVENT.
Turcot	BiFj-125	2C4	001	5

OBJET: Boîte	CODE MATÉRIAU: 7.6	MATÉRIAU: Fer et bois
--------------	--------------------	-----------------------

CODE DE FONCTION: 4.10	FONCTION: Entreposage indéterminé
------------------------	-----------------------------------

CONTEXTE ARCHÉOLOGIQUE: Remblai d'un bassin 19 ^e siècle	DATATION: 1700-1830
--	---------------------

DIMENSIONS: Dimensions de la boîte assemblée: env. 18,2 x 14,9 x 10,9 cm (long. larg. haut.) Fond: 18,2 x 14,9 x 2,0 cm; Planches du long côté: 8,7 x 18,2 x 1,0 à 1,2 cm et 8,9 x 17,9 x 1,3 cm; planches du petit côté: 8,9 x 11,4 x 1,7 cm et 8,9 x 9,6 x 0,8 cm; fragments de planche: 8,7 x 3,4 x 1,0 cm et 6,3 x 2,2 x 0,6 cm; clous forgés: longueur max.: 6,6 cm	NOMBRE DE FRAGMENTS: 10
--	-------------------------

DESCRIPTION: Petite boîte rectangulaire composée d'une planche de fond, de quatre planches de côtés et de petits fragments de planche détachés. Les cinq planches principales portent plusieurs clous forgés utilisés sur les rebords pour assembler les pièces. La planche de fond rectangulaire est presque complète et comporte quatre clous forgés perçant la planche verticalement sur trois de ses côtés, un trou de clou est visible sur le quatrième côté et un grand nœud se trouve dans la planche. Un coin est partiellement arraché à l'endroit où il y avait un autre clou. Au total, on trouve six fixations, dont deux sur chaque petit côté et un sur chaque côté long. Les quatre planches verticales sont fixées au-dessus des rebords de la planche de fond, avec les petits côtés insérés entre les côtés longs. Les planches des côtés longs ont le grain dans le sens horizontal, tandis que les petits côtés ont le grain du bois dans le sens vertical. Le rebord supérieur est plat. Les planches formant les deux côtés longs de la boîte sont également presque complètes. À l'origine, elles trouvaient place sur le fond, longeant les rebords. L'une d'entre elle comporte un clou associé au trou de clou observé sur la planche de fond, l'autre retient la trace d'insertion d'un clou toujours présent dans la planche de fond. Une partie de son rebord inférieur est détachée en raison des arrachements causés par des clous. Sur les côtés verticaux, plusieurs clous ou trous de clous sont reliés à l'assemblage des petits côtés de la boîte. Les deux planches représentant les petits côtés de la boîte, qui devaient s'insérer entre les côtés longs, comportent également plusieurs clous ou traces d'insertion de clous pour l'assemblage sur le fond et entre les côtés longs. Une planche du petit côté comporte aussi un clou dans son centre inférieur; ce clou ne fait pas partie du montage de la boîte, il reste apparent à l'intérieur de la boîte remontée et sa fonction est inconnue. Un autre petit fragment de bois détaché pourrait également faire partie de la boîte. Sept très petits fragments de bois détachés, non comptés dans l'ensemble, sont aussi présents. Le couvercle de la boîte, s'il y en avait un, est manquant. Un clou forgé complet, un fragment de tige et une tête de clou, tous séparés font partie de l'ensemble.

DÉCOR: Aucun

FABRICATION: sciée, assemblée, clouée

ORIGINE: inconnue	ÉTAT GÉNÉRAL: incomplet, désassemblé, quelques fractures et arrachements; en restauration
-------------------	---

COMMENTAIRE: L'utilisation de clous forgés pour l'assemblage pourrait potentiellement dater la boîte du 18^e siècle puisque la fabrication des clous découpés débute vers 1790. Par contre, les clous forgés étaient toujours utilisés au 19^e siècle, surtout avant 1830, en raison de la fragilité des clous découpés à ce moment. Leur qualité s'améliore de façon significative après 1830 (Noël Hume, 1970:252-254).

RÉFÉRENCE: NOËL HUME, Ivor, *A Guide to Artifacts of Colonial America*, New York, Alfred A. Knopf, 1970.

PHOTOGRAPHIES:



Catalogué par : Anja Herzog

Date du catalogage: 3 août 2017

FICHE DE CATALOGAGE

Matériel historique

NOM DU SITE	Code BORDEN	OPÉR./S-OPÉR./LOT	# CAT.	# INVENT.
Turcot	BiFj-125	2F5	002	7

OBJET: Bague	CODE MATÉRIAU: 3.1.2.2	MATÉRIAU: Laiton
--------------	------------------------	------------------

CODE DE FONCTION: 4.4.6	FONCTION: Parures et bijoux
-------------------------	-----------------------------

CONTEXTE ARCHÉOLOGIQUE: Niveau de construction et de nivellement 1760-1820	DATATION: 1654-1780
--	---------------------

DIMENSIONS: Diamètre de la bague: ext.: 1,8 à 1,9 cm, int.: 1,6 cm; dimensions de la plaque: 1,0 x 1,3 cm; dimensions de l'anneau: 2,5 x 1,6 cm	NOMBRE DE FRAGMENTS: 1
---	------------------------

DESCRIPTION: Bague complète composée d'un anneau circulaire à surface extérieure convexe et d'une plaque rectangulaire aux coins chanfreinés (octogonale) au contour très irrégulier. L'anneau n'est pas décoré, mais la plaque porte un décor gravé. Des traces de stries obliques s'observent sur les deux faces de la plaque.

DÉCOR: Le contour de la plaque, de forme octogonale irrégulière, est marqué d'une ligne continue de zigzags dont l'exécution est très régulière même si le dessin est flou sur environ la moitié de l'objet. Au centre, on observe deux bandes parallèles et verticales de zigzags exécutées avec une pression moindre de sorte qu'elles ne sont que vaguement imprimées sur la plaque et ressemblent à deux bandes de pointillés. Un autre décor a été gravé sur ces bandes verticales : deux lignes horizontales composée chacune de deux traits discontinus avec une ligne diagonale reliant le trait supérieur gauche au trait inférieur droit. Combiné au pointillé appliqué en-dessous, l'ensemble ressemble à la lettre « N ». Un autre trait horizontal médian semble avoir été exécuté partiellement et plutôt timidement sur un côté du motif. Les traits sont généralement très inégaux. Sur la face arrière, on devine la gravure d'un chiffre « 3 » couché, mais il pourrait s'agir d'une trace d'assemblage de la bague.

FABRICATION: découpée et assemblée: martelée ou laminée, découpée, limée, brasée, gravée

ORIGINE: Canada	ÉTAT GÉNÉRAL: complet
-----------------	-----------------------

COMMENTAIRE: Il s'agit d'une bague de type découpée-assemblée à décor gravé au tremblé selon la classification de Caroline Mercier (Mercier, 2011:64-68). Ces bagues apparaissent sur les sites archéologiques dès les années 1654-1659 et sont très nombreuses jusqu'aux années 1727-1734. Dans le Pays d'en Haut, elles semblent courantes jusqu'à la Conquête britannique et restent en circulation jusqu'à environ 1770-1780 (Mercier, 2011:65). Quant à la gravure au tremblé, celle-ci apparaît à la fin du 17^e siècle et elle pourrait être indicative d'une volonté de simplifier l'ornementation des bagues à partir de cette période. De plus, la forme octogonale de la plaque est associée seulement aux bagues fabriquées par découpage et assemblage qui apparaissent à cette époque. La distribution spatiale de ce type de bagues est plus étendue que celle des bagues antérieures. Outre que dans la vallée laurentienne, on peut en trouver dans la partie ouest du Pays d'en Haut, autour du lac Michigan et en Illinois, en Iroquoisie et en Louisiane. **OBJETS SIMILAIRES :** Deux bagues à forme et décor similaire ont été trouvées au Fort Michilimackinac (Classe II, Série A, Type 1, Variété a; tableau 31, Stone, 1974:127). Stone précise que des bagues jésuites ont été trouvées dans des contextes d'occupation française et anglaise au Fort Michilimackinac, mais il est impossible de retracer exactement la provenance de ces deux bagues. Par contre, puisque aucune bague n'est associée à l'église et à la maison du prêtre du site, Stone en conclut que les bagues ne sont pas distribuées par le prêtre jésuite résidant au Fort (Stone, 1974:131).

RÉFÉRENCE: MERCIER, Caroline, *Bijoux de pacotille ou objets de piété? Les bagues dites « jésuites » revisités à partir des collections archéologiques du Québec*, Mémoire de Maîtrise, Université Laval, Québec, 2011.
STONE, Lyle M, *Fort Michilimackinac 1715-1781, An Archaeological Perspective on the Revolutionary Frontier*, Michigan State University, 1974, p. 281-296.

PHOTOGRAPHIES:



Catalogué par : Anja Herzog

Date du catalogage: 14 juillet 2017

FICHE DE CATALOGAGE

Matériel historique

NOM DU SITE	Code BORDEN	OPÉR./S-OPÉR./LOT	# CAT.	# INVENT.
Turcot	BiFj-125	2F5	003	8

OBJET: Épingle	CODE MATÉRIAU: 3.1.2.2	MATÉRIAU: Laiton
----------------	------------------------	------------------

CODE DE FONCTION: 4.4.2	FONCTION: Attaches
-------------------------	--------------------

CONTEXTE ARCHÉOLOGIQUE: Niveau de construction et de nivellement 1760-1820	DATATION: 1600-1824
---	---------------------

DIMENSIONS: Longueurs: 3,20 cm / 3,37 cm / 3,18 cm / 3,17 cm; épaisseurs: 0,73 mm / 0,79 mm / 0,79 mm / 0,85 mm; Têtes: 1,55 mm / 1,52 mm / 1,42 mm / 1,34-1,61 mm	NOMBRE DE FRAGMENTS: 4
--	------------------------

DESCRIPTION: Quatre épingles droites complètes en laiton tréfilé avec tête enroulée. Les têtes montrent un à trois tours d'enroulement. Les épingles sont légèrement déformées.

DÉCOR: Aucun.

FABRICATION: tréfilée, coupée, affûtée, enroulée, frappée

ORIGINE: France ou Angleterre	ÉTAT GÉNÉRAL: complètes, légèrement déformées.
-------------------------------	--

COMMENTAIRE: La fabrication d'épingles en laiton a débuté au 13^e siècle en France, mais c'est seulement au début du 17^e siècle qu'on commence à faire les têtes en enroulant un deuxième fil de laiton autour de l'extrémité du premier qui forme la tige de l'épingle. Le deuxième fil fait généralement trois tours autour du premier et est fixé par un coup effectué avec une machine. Entre 1817 et 1838, cette méthode a été remplacée par un procédé breveté en Angleterre et aux États-Unis permettant de produire les épingles avec une tête solide faite à même la tige par un procédé entièrement mécanisé.

RÉFÉRENCE: BAKER, Lillian, *The Collector's Encyclopedia of Hatpins and Hatpin Holders*, Paducah, Kentucky, Collector Books, 1976.
 MOUSSETTE, Marcel, « L'épingle et son double en Nouvelle-France », *Cahier des dix*, no. 60, 2006.
 NOËL HUME, Ivor, *A Guide to Artifacts of Colonial America*, New York, Alfred A. Knopf, 1970.

<p>PHOTOGRAPHIES:</p> 	<p>DESSINS:</p>
---	-----------------

Catalogué par: Anja Herzog	Date du catalogage: 14 juillet 2017
----------------------------	-------------------------------------

FICHE DE CATALOGAGE
Matériel historique

NOM DU SITE	Code BORDEN	OPÉR./S-OPÉR./LOT	# CAT.	# INVENT.
Turcot	BiFj-125	2G6	004	3, 4

OBJET: Baril	CODE MATÉRIAU: 7.6	MATÉRIAU: Fer et bois
--------------	--------------------	-----------------------

CODE DE FONCTION: 4.10	FONCTION: Entreposage indéterminé
------------------------	-----------------------------------

CONTEXTE ARCHÉOLOGIQUE: Abandon / Remblai de comblement d'un bassin 1800-1850	DATATION: 1800-1900
---	---------------------

<p>DIMENSIONS: Hauteur: 24,5 à 24,8 cm; Diamètre du fond: env. 14,3 cm (déformé); Largeur des douves: extrémités: 5,0 à 5,5 cm; centre: 5,9 à 6,3 cm; Une plus petite douve: 4,5 et 4,7 cm aux extrémités et 5,1 cm au centre; Épaisseur des douves: 0,6 à 0,7 cm; Largeur fonçaille: 14,3 x 9,8 x 0,6 à 0,9 cm; Chanteau: 13,4 x max. 4,4 x 0,6 cm; Pourtour au centre: min. 52,7 cm; Largeur des cercles: env. 2,2 à 2,5 cm Capacité estimée: min. 3,8 l</p>	<p>NOMBRE DE FRAGMENTS: 11</p>
---	---------------------------------------

DESCRIPTION: Petit baril composé de neuf douves avec un fond de deux fonçailles, le deuxième fond est manquant. La plus grande fonçaille couvre environ deux tiers de la surface du fond, le fragment est fracturé et partiellement déformé avec une partie du rebord replié vers l'extérieur, le deuxième fragment, un chanteau, est en bon état. Le pourtour intérieur des fonçailles est biseauté pour l'assemblage avec le jable des petites douves, l'intérieur du fond est couvert de résidu de peinture rouge. Les neuf douves sont cerclées de quatre cerceaux de fer, dont deux longent les rebords du baril, les deux autres se trouvant sur la paroi inférieure et supérieure de sorte que la partie centrale du corps n'est pas cerclé. D'une largeur d'un peu moins d'un pouce, les cercles se situent environ aux hauteurs suivantes: 0 à 2,4 cm; 6,4 à 8,6 cm; 15,8 à 18,2 cm et 22,8 à 24,8 cm. La paroi intérieure des douves est également couverte de dépôts de peinture rouge. Un dépôt blanchâtre est visible par endroits sur le rebord des douves ou près des extrémités. Le jable en haut et en bas des douves se trouve à environ 1,3 cm du bord et mesure environ 2 mm de large.

DÉCOR: Aucun.

FABRICATION: écourté (douves), fléché, paré, vidé, biseauté, jablé, cerclé, foncé et dressé

ORIGINE: inconnue	ÉTAT GÉNÉRAL: incomplet, un fond manquant, un fond cassé et en partie déformé
--------------------------	--

COMMENTAIRE: À l'origine, le baril aurait pu contenir de la peinture rouge dont subsiste des dépôts. Un sac d'échantillon de sol chamois-brunâtre provenant de l'intérieur du baril a été conservé de même qu'un échantillon du dépôt rougeâtre prélevé avant le début des traitements de conservation pour analyse éventuelle. Au Canada, des cercles en fer pour la tonnellerie étaient disponibles dès le 18^e siècle avec l'ouverture des Forges du Saint-Maurice en 1730. Mais leur coût était relativement plus élevé ce qui a favorisé l'utilisation de cercles en bois jusqu'au 19^e siècle où l'utilisation des cercles de fer est devenue courante.

RÉFÉRENCE: REID MARCIL, Eileen, *Les tonneliers au Québec du XVII^e au XX^e siècle*, Québec, Les Éditions GID, 2003.

Diderot et d'Alembert, *Encyclopédie ou dictionnaire raisonné des sciences, des arts et des métiers*, 1751-1772, extrait au sujet du « Tonnelier » sur [http://portail.atilf.fr/cgi-bin/getobject ?a.145:31./var/artfla/encyclopedie/textdata/image/](http://portail.atilf.fr/cgi-bin/getobject?a.145:31./var/artfla/encyclopedie/textdata/image/), consulté le 15 août 2017.

PHOTOGRAPHIES:

Baril in situ:



Fond de baril avec dépôt de peinture:



Douves: extérieur avec cercles:



Douves: intérieur avec dépôt de peinture rouge



Annonce pour la peinture Carson, de Londres, dans *The Morning Chronicle*, 27 janvier 1868 (dans Reid Marcil, 2003:113):

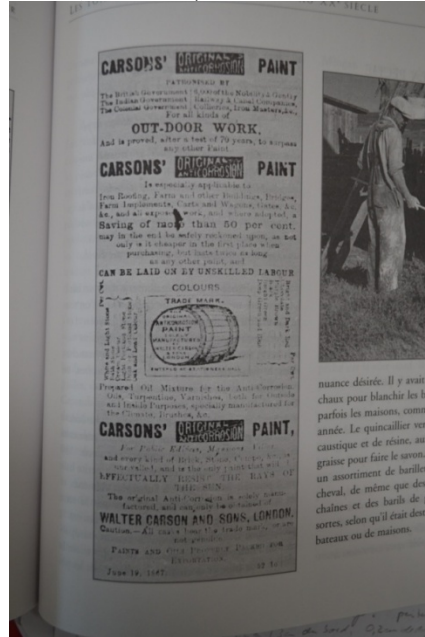

Catalogué par : Anja Herzog

Date du catalogue: 3 août 2017

ANNEXE 8 :
Inventaire de la culture matérielle

INVENTAIRE SOMMAIRE DES ARTÉFACTS

Projet Turcot
Secteurs 2 à 5
BIFJ-118

Patrimoine Experts s.e.n.c.

Analystes : Marie-Michelle Dionne, Anya Herzog, Véronique Marengère,
Robert Nadeau, Anne Sasseville, Julie Toupin, Ariane Pépin, Antoine Loyer-

#	Site	Lot	Code	Matériau	Objet	Description	fr	ob	Commentaires	Fonction	Datation	Élagué	Planche	Photo	Réf. photo
1	118	4D9	5.4.5	Caoutchouc	Couvre-chaussure	long.29cm larg.9,5cm	1	1	objet complet en relatif bon état (claque)	Chaussures		élagué			
2	118	4D9	5.2	Solides fibreux	Noyau	fruit indéterminé	7	7		Végétaux					
3	118	4D9	5.1	Solides stables	Coquille	brunâtre fragile, coquille d'oeuf? collé sur une fibre indéterminé.	10		très petit fragment	Oiseaux					
4	118	4D9	5.5.1	Tissu	Indéterminé	noir triangulaire long.16cm + petit fragment	2			Habillement indéterminé					
5	118	4D9	2.3.2.6	V Coule opaque bleu	Perle	bleu patiné long,2cm diam.8,5mm	1	1		Parures et bijoux					
6	118	4D9	2.2.1.9	V Teinté régulier autre (bleu vert)	Verre plat	ép. 1 à 2mm	26		petit fragment	Matériaux de base - vitre					
7	118	4D9	5.1.1	Os	Ossement	os divers fragmentés, traces de scie, noircis	7			Animaux sauf mollusques					
8	118	4D9	1.1.1.33	TCG locale glaçure inc	Contenant	int.glaçuré brun	1			Consommation indéterminée					
9	118	4D9	1.1.2.71	TCF blanche vitrifiée	Contenant	base cylindrique et paroi, décor à l'éponge	1			Alimentation, indéterminée	1880-				
10	118	4D9	1.1.2.71	TCF blanche vitrifiée	Vaisselle	fragments d'objets divers blancs	7			Alimentation, indéterminée	1850-				
11	118	4D9	1.1.2.71	TCF blanche vitrifiée	Vaisselle	paroi décor à bandes bleues	2			Alimentation, indéterminée	1820-				
12	118	4D9	1.1.2.71	TCF blanche vitrifiée	Assiette	rebord et marli, 1 trait bleu avec lignes verticales 1 transfer print géom.brun	2			Alimentation, vaisselle de table	1850-				
13	118	4D9	1.1.2.71	TCF blanche vitrifiée	Vaisselle	rebord, décor flow blue	1		très petit fragment	Alimentation, indéterminée	1820-				
14	118	4D9	1.1.2.51	Pearlware	Tasse	rebord et anse, peint bleu	1			Alimentation, vaisselle de table	1780-1820				
15	118	4D9	1.1.2.41	TCF argileuse blanche	Pipe	fragment de fourneau	1			Tabac	-1920				
16	118	4D9	5.1.4	Coquille	Mollusque		1			Mollusques					
17	118	4D9	5.2.3	Bois	Bobine	haut.3,8cm diam.centre 2cm	1	1		Tissus					
18	118	4D8	5.5.7	Cuir	Chaussure	fragment de talon, 1 clou visible	2			Chaussures					
19	118	4D8	5.5.7	Cuir	Retaille	lanière et 3 petits morceaux	4			Cuir, résidus					
20	118	4D8	5.5.1	Tissu	Indéterminé	divers tissus bruns et noirs	10		Estimation arbitraire, cellule ne contenait rien (ALR).	Habillement indéterminé					
21	118	4D8	5.1.4	Coquille	Oeuf	nombreux collés sur une pellicule fibreuse	0		oeuf? Vesse de loup?	Oiseaux					
22	118	4D8	1.1.2.51	Pearlware	Tasse	diam.8,5cm haut.5,5cm élargissement de la partie supérieure, décor maison chinoise	3	1	presque complet, manque anse	Alimentation, vaisselle de table	1780-1820		oui	oui	DSC_22-23
23	118	4D8	1.1.2.51	Pearlware	Assiette creuse	diam.17cm, décor végétal brun peint à la main	4	1	presque complet	Alimentation, vaisselle de table	1780-1820		oui	oui	IMG_0764 + DSC_022 9-231
24	118	4D8	1.2.1.81	GG Derbyshire 3	Contenant	glaçure saline ext. seulement	1		petit fragment	Consommation indéterminée	1800-1900				
25	118	4D8	1.1.2.61	TCF blanche	Contenant	rebord et paroi, décor à l'éponge bleu	2	1	décor à l'éponge Canada 1880	Consommation indéterminée	1880-				
26	118	4D8	1.1.2.61	TCF blanche	Contenant	base annulaire, cul sphérique	1	1		Consommation indéterminée	1820-				
27	118	4D8	1.1.2.61	TCF blanche	Assiette	base annulaire	1	1		Alimentation, vaisselle de table	1820-				
28	118	4D8	1.1.2.61	TCF blanche	Vaisselle	fragment d'objets divers	9			Alimentation, indéterminée	1820-				
29	118	4D8	1.1.2.61	TCF blanche	Vaisselle	fragment de bec verseur, décor trait pourpre	1			Alimentation, indéterminée	1820-				
30	118	4D8	1.1.2.61	TCF blanche	Vaisselle	paroi décor à bandes bleues	3			Alimentation, indéterminée	1820-				
31	118	4D8	1.1.2.61	TCF blanche	Vaisselle	paroi décor à bandes roses	1			Alimentation, indéterminée	1820-				

#	Site	Lot	Code	Matériau	Objet	Description	fr	ob	Commentaires	Fonction	Datation	Élagué	Planche	Photo	Réf. photo
32	118	4D8	1.1.2.61	TCF blanche	Vaisselle	décor géométrique transfer print bleu	2		très petit fragment	Alimentation, indéterminée	1820-				
33	118	4D8	1.1.2.61	TCF blanche	Vaisselle	blanc et violet	1		très petit fragment	Alimentation, indéterminée	1820-				
34	118	4D8	1.1.2.91	TCF jaune glaçure claire	Contenant		1		très petit fragment	Consommation indéterminée	1840-1925				
35	118	4D8	1.1.1	Terre cuite grossière (TCG)	Assiette creuse	rebord et base, rose orangée	1		ou petite jatte	Alimentation, vaisselle de table					
36	118	4D8	1.1.1.33	TCG locale glaçure inc	Contenant	pâte rosâtre, glaçure incolore brune	1			Consommation indéterminée	1760-1830				
37	118	4D8	5.5.2	Écorce	Écorce	brun-jaune	7			Écorce, résidus					
38	118	4D8	5.1	Solides stables	Coquille	brunâtre fragile, coquille d'oeuf? collé sur une fibre indéterminé.	1		très petit fragment	Oiseaux					
39	118	4D8	5.2.3	Bois	Bobine	haut.3,3cm diam.centre 1,5cm	1	1		Tissus					
40	118	4D8	5.1.1	Os	Ossement	os divers fragmentés, traces de scie, noircis	27			Animaux sauf mollusques					
41	118	4D8	5.1.1	Os	Ossement	crâne de petit mammifère	1			Animaux sauf mollusques					
42	118	4D8	5.1.1	Os	Dent	mammifère	1	1		Animaux sauf mollusques					
43	118	4D8	5.1.1	Os	Ossement	os minces et fragiles	1		poisson?	Animaux sauf mollusques					
44	118	4D8	5.5.1	Tissu	Indéterminé	divers tissus bruns et noirs	15		nombreux petits fragments détériorés	Habillement indéterminé					
45	118	4D8	2.1	Verre incolore	Verre plat	ép.1,5 à 2 cm, patiné	36			Matériaux de base - vitre					
46	118	4D8	2.1	Verre incolore	Contenant	paroi mince 0,9mm courbe	1			Consommation indéterminée					
47	118	4D8	2.2.1.4	V Teinté régulier bleu	Indéterminé	légère courbure	1		petit fragment	Indéterminé					
48	118	4D8	3.1.1.12	Fer laminé	Clou laminé	long.15cm	1	1		Fixations - clous	1800-1890	élagué			
49	118	4D8	3.1.1.1	Fer ind	Clou		3		très corrodés	Fixations - clous		élagué			
50	118	4D8	2.3.2.10	V Coul opaque noir	Chaton	ovale à 4 facettes muni de deux trous de fixation transversale, long.1,9cm ép.4,5mm au centre	1	1	identification du matériau incertaine	Parures et bijoux					
51	118	4D8	4.1.7.2	Schiste	Indéterminé		1		tuile?	Minéraux					
52	118	4D8	5.1.4	Coquille	Mollusque		3			Mollusques					
53	118	4D8	5.2	Solides fibreux	Noyau	courges et prunei	0	0	espèce à déterminer	Végétaux					
54	118	4C14	2.2.1.9	V Teinté régulier autre (bleu vert)	Verre plat	certaines fragments sont incolores	81		petits fragments	Matériaux de base - vitre					
55	118	4C14	2.2.1.1	V Teinté régulier vert	Bouteille	col long, lèvre rabattue, diam.16mm.fragm.	1		petite bouteille	Entreposage indéterminé					
56	118	4C14	2.1	Verre incolore	Contenant	fragments de parois courbes ép.variées	39		petits fragments	Consommation indéterminée					
57	118	4C14	2.2.1.9	V Teinté régulier autre (bleu vert)	Contenant	fragments de parois courbes ép.variées	18		petits fragments	Consommation indéterminée					
58	118	4C14	2.3.1.1	V Coul transp vert foncé	Bouteille	type 4 épaules fragments de base et parois	6		petits fragments	Boissons, conservation/entreposage					
59	118	4C14	2.3.1.1	V Coul transp vert foncé	Bouteille	fragments courbes	2		petits fragments	Boissons, conservation/entreposage					
60	118	4C14	2.3.1.13	V Coul transp vert	Bouteille	fragments courbes	3		petits fragments	Entreposage indéterminé					
60	118	4J21	1.1.2.61	TCF blanche	Vaisselle	fragments d'objets divers, blancs	5			Alimentation, indéterminée	1820-				
61	118	4C14	5.1.1	Os	Ossement	brunis et durs, certains avec traits de scie	123			Animaux sauf mollusques					analyse_zoo
61	118	4J21	1.1.1.107	TCG Staff slip engobe blanc	Contenant	1 rebord	2		très petit fragment	Consommation indéterminée	1730-1780				
62	118	4C14	5.1.1	Os	Ossement	petits os volatile ou autre	8			Animaux sauf mollusques					analyse_zoo
62	118	4J21	1.1.1.12	TCG locale glaçure inc	Indéterminé		1		très petit fragment	Indéterminé					
63	118	4C14	3.1.1.12	Fer laminé	Clou laminé	longueurs diverses et fragments	129		très corrodés 4 exemplaires conservés	Fixations - clous	1800-1890	élagué			
63	118	4J21	3.1.1.1	Fer ind	Clou	carré à large tête plate	2	1	laminé?	Fixations - clous					
64	118	4C14	3.1.1.1	Fer ind	Clou	fragments	34		très corrodés non-identifiables	Fixations - clous		élagué			
64	118	4J21	2.3.1.1	V Coul transp vert foncé	Bouteille	1 fragment de cul concave	3		fragments de cul	Boissons, conservation/entreposage					

#	Site	Lot	Code	Matériau	Objet	Description	fr	ob	Commentaires	Fonction	Datation	Élagué	Planche	Photo	Réf. photo
65	118	4C14	3.1.1.13	Fer tréfilé	Vis	longueurs variées	6	6		Fixations - divers	1890-				
65	118	4J21	2.2.1.9	V Teinté régulier autre (bleu vert)	Verre plat	épaisseur 1 mm	2		1 fragment conservé	Matériaux de base - vitre					
66	118	4C14	3.1.1.13	Fer tréfilé	Clou tréfilé		1	1		Fixations - clous	1890-	élagué			
66	118	4J21	2.1	Verre incolore	Verre à pied		1		fragment de pied altéré par la chaleur (noirci)	Boissons, absorption					
67	118	4C14	3.1.1.1	Fer ind	Bande	long.4,5 à 18cm larg.1 à 3cm ép. Variées	7			Indéterminé		élagué			
67	118	4J23	3.1.1.1	Fer ind	Indéterminé	largeur 2,6 cm, épaisseur 3 mm	1		fragment plaque de métal corrodé	Indéterminé		élagué			
68	118	4C14	3.1.1.13	Fer tréfilé	Tige	diam.2,5mm long.6 à 13cm	3			Indéterminé	1890-	élagué			
68	118	4J23	1.1.1.107	TCG Staff slip engobe blanc	Contenant	décor indéterminé (points?) à l'engobe brun	1		fragment	Consommation indéterminée	1730-1780				
69	118	4C14	3.1.1.1	Fer ind	Cuillère	à soupe	1		manque partie du manche	Alimentation, ustensile de table					
69	118	4J23	4.4.3	Scories	Scorie		1			Indéterminé, résidus		élagué			
70	118	4C14	3.1.1.13	Fer tréfilé	Boucle	2,5X3cm	1	1	pour soulier ou bretelle	Attaches	1890-				
70	118	4J23	2.2.1.9	V Teinté régulier autre (bleu vert)	Verre plat	ép.1 mm	2		1 conservé	Matériaux de base - vitre					
71	118	4C14	1.1.2.51	Pearlware	Assiette	rebord et marli, décor ressemblant à shell edge, blanc	1			Alimentation, vaisselle de table	1780-1820				
72	118	4C14	1.1.2.61	TCF blanche	Vaisselle	blanc ou sans glaçure, fragments d'objets divers	66		très petit fragment	Alimentation, indéterminée	1820-				
73	118	4C14	1.1.2.61	TCF blanche	Vaisselle	paroi courbe, blanc, décor géométrique à l'éponge bleu	2	1		Alimentation, indéterminée	1880-				
74	118	4C14	1.1.2.61	TCF blanche	Vaisselle	rebord et marli, blanc, décor à l'éponge brun	2		voir 4D8 no.23 même motif	Alimentation, indéterminée	1880-				
75	118	4C14	1.1.2.61	TCF blanche	Vaisselle	rebord, blanc, décor à l'éponge violet	1		petit fragment	Alimentation, indéterminée	1880-				
76	118	4C14	1.1.2.61	TCF blanche	Vaisselle	blanc, décor à l'éponge bleu, fragments d'objets divers	3		très petit fragment	Alimentation, indéterminée	1880-				
77	118	4C14	1.1.2.61	TCF blanche	Vaisselle	blanc, décor végétal peint noir	3			Alimentation, indéterminée	1820-				
78	118	4C14	1.1.2.61	TCF blanche	Vaisselle	marli bleu décor ressemble à shell edge	1		petit fragment	Alimentation, indéterminée	1820-				
79	118	4C14	1.1.2.61	TCF blanche	Vaisselle	fragments d'objets divers décor peint ou transfer print couleur diverses	25		très petit fragment	Alimentation, indéterminée	1820-				
80	118	4C14	1.1.2.71	TCF blanche vitrifiée	Vaisselle	fragments d'objets divers blancs	20		petits fragments	Alimentation, indéterminée	1850-				
81	118	4C14	1.1.2.71	TCF blanche vitrifiée	Tasse	anse avec décor rouge	1			Alimentation, vaisselle de table	1850-				
82	118	4C14	1.1.1	Terre cuite grossière (TCG)	Indéterminé	rose-orangé	7		sans glaçure ou glaçure disparue	Indéterminé					
83	118	4C14	1.1.1.31	TCG avec glaçure	Indéterminé	pâte rosâtre, glaçure brune	16		petit fragment	Indéterminé					
84	118	4C14	1.1.1.106	TCG n-e Angleterre 2	Contenant	paroi courbe, jaune int. brun ext.	4		petits fragments	Consommation indéterminée	1750-1900				
85	118	4C14	1.2.1.81	GG Derbyshire 3	Contenant	glaçure saline ext. seulement	9		petits fragments	Consommation indéterminée	1800-1900				
86	118	4C14	1.1.2.104	Tcf rouge glaçure brune	Contenant	rebord, glaçure int-ext Rockingham	1			Consommation indéterminée	1850-1900				
87	118	4C14	1.1.2.114	TCF chamois glaçure brune	Contenant	parois, glaçure Rockingham, objet moulé	3	1		Consommation indéterminée	1850-1930				
88	118	4C14	1.1.2.91	TCF jaune glaçure claire	Contenant	engobe blanc int. décor moulé	4	1		Consommation indéterminée	1840-1925				
89	118	4C14	1.1.2.91	TCF jaune glaçure claire	Contenant	glaçure int-ext décor bande annulaire	11	1		Consommation indéterminée	1840-1925				
90	118	4C14	1.3.1.21	PC avec glaçure	Indéterminé	objet moulé semble représenter des cheveux, trait bleu et doré	4	1	tête de poupée?	Indéterminé					
91	118	4C14	1.3.1.21	PC avec glaçure	Indéterminé		6		petit fragment	Indéterminé					
92	118	4C14	1.1.2.41	TCF argileuse blanche	Pipe	22 fragments de tuyau, 3 fragments tuyau et fourneau, 18 fragments de fourneau	43		3 tuyaux inscr. Henderson Montreal (1847-1876)	Tabac	1847-1876				
93	118	4C14	5.1.4	Coquille	Mollusque		7			Mollusques					
94	118	4C14	5.5.7	Cuir	Retaille	1 avec traces de couture	9			Cuir, résidus					

#	Site	Lot	Code	Matériau	Objet	Description	fr	ob	Commentaires	Fonction	Datation	Élagué	Planche	Photo	Réf. photo
95	118	4C14	2.2.1.4	V Teinté régulier bleu	Indéterminé		2		très petit fragment	Indéterminé					
96	118	4C14	5.2	Solides fibreux	Noyau	pêche	3			Végétaux					
97	118	4C14	1.1.1	Terre cuite grossière (TCG)	Bille		2	2	jouet ou système de fermeture Codd	Jeux et divertissements					
98	118	4C14	4.1.7.1	Ardoise	Tuile	certains fragments sont biseautés	7		petits fragments	Matériaux de revêtement					
99	118	4C14	4.1.7.1	Ardoise	Crayon	diam.4,5 à 5,5mm 3 fragments effilés	4			Écrits	1700-1900				
100	118	4D11	5.5.7	Cuir	Bande	2 25X5cm munis de trous+3 petits fragments	5			Cuir, résidus					
101	118	4D11	5.1.1	Os	Ossement	brunis et durs, articulations et os plat, certains avec traits de scie	10		Estimation arbitraire, cellule ne contenait rien (ALR).	Animaux sauf mollusques					
102	118	4D11	5.1.1	Os	Ossement	mince et léger	1		volatile ou poisson	Animaux sauf mollusques					
103	118	4D11	1.1.1.106	TCG n-e Angleterre 2	Contenant	paroi courbe, engobe jaune int. noir ext.	1		altéré	Consommation indéterminée	1750-1900				
104	118	4D11	1.1.1.31	TCG avec glaçure	Contenant	glaçure int. jaunâtre	1		altéré	Consommation indéterminée					
105	118	4D11	1.1.2.71	TCF blanche vitrifiée	Bol	base annulaire, paroi, rebord haut.9,5cm	1			Alimentation, vaisselle de table	1850-				
106	118	4D11	1.1.2.71	TCF blanche vitrifiée	Vaisselle		1			Alimentation, indéterminée	1850-				
107	118	4D11	1.1.2.61	TCF blanche	Pot	rebord muni d'une encoche, paroi	1			Alimentation, conservation	1820-				
108	118	4D11	1.1.2.61	TCF blanche	Assiette	rebord et marli, transfer print bleu, décor maisons	1			Alimentation, vaisselle de table	1820-				
109	118	4D11	1.1.2.61	TCF blanche	Contenant	décor bandes annulaires bleues	1			Consommation indéterminée	1820-				
110	118	4D11	1.1.2.41	TCF argileuse blanche	Pipe	2 tuyaux inscr. Henderson Montreal, 1 fourneau	3		Henderson, Montréal (1847-1876)	Tabac	1847-1876				
111	118	4D11	3.1.1.1	Fer ind	Bande	26X3,5X0,5cm	1	1	très corrodé, graines de fruit dans la corrosion	Indéterminé		élagué			
112	118	4D11	3.1.1.1	Fer ind	Bande	larg.2cm long.3 à 7cm ép.5 à 7mm	5		très corrodé, graines de fruit dans la corrosion	Indéterminé		élagué			
113	118	4D11	3.1.1.1	Fer ind	Indéterminé		2		très corrodé	Indéterminé		élagué			
114	118	4D11	3.1.1.1	Fer ind	Bande	larg.2cm long. 5,5cm ép.7mm	1		très corrodé, graines de fruit dans la corrosion	Indéterminé					
115	118	4D11	3.1.1.1	Fer ind	Tige	long.6,5cm diam.7mm	1	1	très corrodé	Indéterminé					
116	118	4D11	5.2	Solides fibreux	Noyau	prunel?	6	6	espèce à déterminer	Végétaux					
117	118	4D11	2.2.1.9	V Teinté régulier autre (bleu vert)	Verre plat	ép.1,3 à 2,2mm	140		fragments moyens et petits patinés	Matériaux de base - vitre					
118	118	4D11	2.2.1.9	V Teinté régulier autre (bleu vert)	Bouteille	parois à coins chanfreinés	2	1		Entreposage indéterminé					
119	118	4D11	2.3.1.13	V Coul transp vert	Bouteille	goulot ouverture champenoise lèvres plate bague droite, col long	1		finition à la pince	Boissons, conservation/entreposage					
120	118	4D11	2.3.1.13	V Coul transp vert	Bouteille	épaule arrondie, paroi mince	2	1		Entreposage indéterminé					
121	118	4D11	2.1	Verre incolore	Contenant	parois courbe mince 1mm,	3	1		Consommation indéterminée					
122	118	4D11	2.1	Verre incolore	Gobelet	base diam.6cm	1			Boissons, absorption					
123	118	4D11	2.1	Verre incolore	Contenant	paroi	1			Consommation indéterminée					
124	118	4D11	2.1	Verre incolore	Gobelet	haut.8,5cm, base diam.5cm, forme évasée vers le haut, décor cannelures à la partie inférieure, étoile biseauté sous la base	6	1		Boissons, absorption					
125	118	4D11	2.1	Verre incolore	Bouteille	base diam.8,5cm, épaule tombante, col court annelé (3)	23	1		Entreposage indéterminé					
126	118	4D11	2.1	Verre incolore	Contenant	haut.4,7cm base ovale décor cannelures	1		petit objet	Consommation indéterminée					
127	118	4D11	1.1.2.61	TCF blanche	Vaisselle	rebord, glaçure altérée	1			Alimentation, indéterminée	1820-				
128	118	4D11	2.3.2.1	V Coul opaque blanc	Bouton	quatre trous décor à points	1	1		Attaches	1854-				
129	118	4D11	1.1.1	Terre cuite grossière (TCG)	Bille		1		jouet ou système de fermeture Codd (1872-)	Jeux et divertissements					
130	118	4D11	5.2	Solides fibreux	Noyau	noisette, prunel, autre	4	4		Végétaux					
131	118	2D14	3.1.1.12	Fer laminé	Clou laminé	plus long 8,5cm, fragments	72		très corrodés	Fixations - clous	1800-1890	élagué			
132	118	2D14	3.1.1.12	Fer laminé	Clou laminé	long.10,5cm 7,5cm	2	2	exemplaires conservés	Fixations - clous	1800-1890				

#	Site	Lot	Code	Matériau	Objet	Description	fr	ob	Commentaires	Fonction	Datation	Élagué	Planche	Photo	Réf. photo
133	118	2D14	3.1.1.1	Fer ind	Contenant	petits fragments et rebord d'un gros objet circulaire	5		chaudière? Corrodé	Consommation indéterminée		élagué			
134	118	2D14	3.1.1.13	Fer tréfilé	Clou tréfilé	long.4,5cm	1	1		Fixations - clous	1890-	élagué			
135	118	2D14	3.1.1.13	Fer tréfilé	Boulon	long.8,5cm diam.1cm fileté	1	1		Fixations - divers	1890-	élagué			
136	118	2D14	3.1.1.13	Fer tréfilé	Broche	5 à 8cm diam.2mm	3			Matériaux de construction	1890-	élagué			
137	118	2D14	3.1.1.1	Fer ind	Clou	fragments non identifiables	5		très corrodé	Fixations - clous		élagué			
138	118	2D14	3.1.1.1	Fer ind	Bande	larg.2,5cm long.8cm	2		très corrodé	Indéterminé		élagué			
139	118	2D14	3.1.8	Métaux et alliages autres	Fermeoir	long.4cm larg.1,5cm coins arrondis, l'arrière est muni d'une plaque dentelée pivotant sur un axe, décor fait d'une succession de 5 bandes verticales entrecoupée par 4 séries verticales de 3 étoiles	1	1	métal non-ferreux, corrodé, vêtements ou chaussure	Habillement indéterminé					
140	118	2D14	5.1.4	Coquille	Mollusque		20			Mollusques					
141	118	2D14	5.1.1	Os	Ossement	os divers, certains sont bruns et durs, d'autres sont blanchis, certains avec traits de scie	40			Animaux sauf mollusques					
142	118	2D14	1.1.2.41	TCF argileuse blanche	Pipe	fourneau	1			Tabac	-1920				
143	118	2D14	2.2.1.9	V Teinté régulier autre (bleu vert)	Verre plat	ép.1,3 à 2,2mm	44		petits fragments	Matériaux de base - vitre					
144	118	2D14	2.2.1.9	V Teinté régulier autre (bleu vert)	Verre plat	ép.1mm	3		petits fragments	Matériaux de base - vitre					
145	118	2D14	2.3.1.13	V Coul transp vert	Bouteille	parois courbes objets divers	9			Entreposage indéterminé					
146	118	2D14	2.2.1.4	V Teinté régulier bleu	Indéterminé	légère courbure	3		petit fragment	Indéterminé					
147	118	2D14	2.2.1.9	V Teinté régulier autre (bleu vert)	Indéterminé	épais et courbe	7		altéré et patiné	Consommation indéterminée					
148	118	2D14	2.2.1.9	V Teinté régulier autre (bleu vert)	Indéterminé	mince et courbe	3			Consommation indéterminée					
149	118	2D14	2.1	Verre incolore	Contenant	paroi mince 0,7 à 0,9mm courbe	4	1		Consommation indéterminée					
150	118	2D14	2.1	Verre incolore	Gobelet	paroi et rebord	5	1		Boissons, absorption					
151	118	2D14	2.1	Verre incolore	Indéterminé	objets divers	4		2 fragments altérés par la chaleur	Indéterminé					
152	118	2D14	2.1	Verre incolore	Tige	courbe torsadée long.3,5cm diam.8mm	1		anse?	Indéterminé					
153	118	2D14	5.5.7	Cuir	Retaille		4			Cuir, résidus					
154	118	2D14	4.1.7.1	Ardoise	Tuile	fragment biseauté	1			Matériaux de revêtement					
155	118	2D14	1.1.2.61	TCF blanche	Vaisselle	petits fragments d'objets divers blancs	27			Alimentation, indéterminée	1820-				
156	118	2D14	1.1.2.61	TCF blanche	Vaisselle	petit fragments d'objets divers 1 flow blue 2 transfer print bleu	3			Alimentation, indéterminée	1820-				
157	118	2D14	1.1.2.71	TCF blanche vitrifiée	Vaisselle	base annulaire, rebord et mari, décor moulé végétal blanc	2	1		Alimentation, indéterminée	1850-				
158	118	2D14	1.1.2.71	TCF blanche vitrifiée	Vaisselle	fragments d'objets divers blancs, certains avec décor de blé	11			Alimentation, indéterminée	1850-				
159	118	2D14	1.1.2.61	TCF blanche	Vaisselle	fragments d'objets divers	5		altéré, glaçure absente	Alimentation, indéterminée	1820-				
160	118	2D14	1.1.2.91	TCF jaune glaçure claire	Contenant	décor mocha	1		décor mocha au canada 1870	Consommation indéterminée	1840-1925				
161	118	2D14	1.1.2.91	TCF jaune glaçure claire	Contenant	fragment d'objets divers	5			Consommation indéterminée	1840-1925				
162	118	2D14	1.1.1.31	TCG avec glaçure	Jatte	pâte rosâtre, glaçure brune	17			Alimentation, préparation					
163	118	2D14	1.1.1.31	TCG avec glaçure	Indéterminé	glaçure int. jaunâtre	2		petit fragment	Consommation indéterminée					
164	118	2D14	1.1.1	Terre cuite grossière (TCG)	Indéterminé	rose-orangé	4		sans glaçure ou glaçure disparue	Indéterminé					
165	118	2D14	1.1.2.114	TCF chamois glaçure brune	Indéterminé	glaçure Rockingham	1		petit fragment	Indéterminé	1850-1930				
166	118	2D14	1.2.1.81	GG Derbyshire 3	Encrier	fragment du goulot et épaule, glaçure ext.	1			Écrits	1800-1900				

#	Site	Lot	Code	Matériau	Objet	Description	fr	ob	Commentaires	Fonction	Datation	Élagué	Planche	Photo	Réf. photo
167	118	2D14	1.3.2.21	Pf dure européenne	Contenant	base plate, paroi et rebord circulaire, haut.3,5cm, décor moulé, paroi gercé, rangée de points verticaux à la partie inférieure	1		contenant décoratif	Consommation indéterminée					
168	118	2D14	2.3.1.13	V Coul transp vert	Bouteille	fragment de goulot	1		très altéré	Entreposage indéterminé					
169	118	2D14	1.1.2.41	TCF argileuse blanche	Pipe	fourneau et tuyau	4	1		Tabac	-1920				
170	118	2D14	1.1.2.41	TCF argileuse blanche	Pipe	fourneau et tuyau, 2 inscr.Henderson Montréal	9		Henderson Montreal (1847-1876)	Tabac	1847-1876				
171	118	2D14	2.3.2.1	V Coul opaque blanc	Bouton	quatre trous	5	5		Attaches	1854-				
172	118	2D14	2.3.2.1	V Coul opaque blanc	Bouton	surface arrondie, attache ferreuse à l'arrière	1	1		Attaches					
173	118	2D14	5.1.5	Nacre	Bouton	quatre trous	2	2		Attaches	1854-				
174	118	2D14	3.1.1.1	Fer ind	Amas	18X13X6cm se termine en pointe à une extrémité, poids 1315gr	1		très corrodé, fer à repasser?	Indéterminé					
175	118	4J22	3.1.1.1	Fer ind	Tuyau	fragm.long.24cm, ép.0,7cm	1		corrodé	Plomberie et canalisation		élagué			
176	118	4J22	3.1.1.12	Fer laminé	Clou laminé	fragm. 6,5cm 3cm	2		corrodé	Fixations - clous	1800-1890	élagué			
177	118	4J22	3.1	Métaux et alliages	Amas	non-identifiable	5		corrodé	Indéterminé		élagué			
178	118	4J22	3.1.1.1	Fer ind	Amas	non-identifiable, 1 avec un trou	4		corrodé	Indéterminé		élagué			
179	118	4J22	3.1.1.13	Fer triflé	Tige	partie d'un objet non-identifié	1		corrodé	Indéterminé	1890-				
180	118	4J22	3.1.1.1	Fer ind	Lame	9,5X1,7cm, un autre objet y est collé	1		corrodé outil indéterminé	Matières indéterminées, outils					
181	118	4J22	3.1	Métaux et alliages	Plaque repliée	3,4cm, muni d'une ouverture rectangulaire avec 2 petits trous de fixation	1	1	couvert de la gâche pour recevoir un pêne de serrure?	Indéterminé					
182	118	4J22	3.1	Métaux et alliages	Indéterminé	paroi circulaire et rebord	3		boîte de conserve?	Indéterminé		élagué			
183	118	4J22	3.1.2	Métaux et alliages cuivreux	Épingle	long.3cm 1,5cm 1 tête ronde	2			Attaches					
184	118	4J22	2.2.1.9	V Teinté régulier autre (bleu vert)	Verre plat	très mince 0,7mm	1			Indéterminé					
185	118	4J22	2.2.1.9	V Teinté régulier autre (bleu vert)	Verre plat	ép.1,3 à 1,5mm	23			Matériaux de base - vitre					
186	118	4J22	2.3.1.13	V Coul transp vert	Bouteille	parois	4			Entreposage indéterminé					
187	118	4J22	2.1	Verre incolore	Verre à pied	fragment du pied et du fond	3		petit fragment	Boissons, absorption					
188	118	4J22	2.3.1.13	V Coul transp vert	Bouteille	fragments de parois et de base	7		altéré et patiné	Entreposage indéterminé					
189	118	4J22	2.3.1.13	V Coul transp vert	Anse	décor 3 bandes verticales moulées	1		patiné	Indéterminé					
190	118	4J22	2.3.1.13	V Coul transp vert	Indéterminé	replié 2 fois, larg.1,5mm haut.1,1mm	1		modifié par la chaleur	Indéterminé					
191	118	4J22	1.1.1.108	TCG Staff engobe rouge	Contenant	décor point engobe brun	6			Consommation indéterminée	1730-1780				
192	118	4J22	1.1.1.35	TCG locale gl coloration multi	Plat creux	jaune-brun	7	1		Alimentation, vaisselle de service	1760-1830				
193	118	4J22	1.1.1.32	TCG locale glaçure verte	Plat creux	rebord et paroi, glaçure int.	1			Alimentation, vaisselle de service	1760-1830				
194	118	4J22	1.1.1.33	TCG locale glaçure inc	Contenant	fragments d'objets divers	5			Consommation indéterminée					
195	118	4J22	1.1.2.61	TCF blanche	Vaisselle	fragments d'objets divers blancs	41		la glaçure de certains fragments est altérée	Alimentation, indéterminée	1820-				
196	118	4J22	1.1.2.61	TCF blanche	Vaisselle	fragment d'un petit couvercle	1			Alimentation, indéterminée	1820-				
197	118	4J22	1.2.1.991	GG glaçure saline - général	Contenant	paroi gris beige style nord-américain	1			Consommation indéterminée	1800-1900				
198	118	4J22	1.1.2.61	TCF blanche	Assiette	rebord et marli, décor fether edge vert	5	1		Alimentation, vaisselle de table	1820-				
199	118	4J22	1.1.2.61	TCF blanche	Vaisselle	fragments d'objets divers décor peint ou transfert print couleur diverses	6			Alimentation, indéterminée	1820-				
200	118	4J22	1.1.2.31	Creamware	Vaisselle	fragment décor peint vert	2	1		Alimentation, indéterminée	1762-1820				
201	118	4J22	1.1.2.51	Pearlware	Bol	base et paroi, décor floral peint vert et brun, décor géom. Brun	2	1		Alimentation, vaisselle de table	1780-1820			oui	IMG_219-220

#	Site	Lot	Code	Matériau	Objet	Description	fr	ob	Commentaires	Fonction	Datation	Élagué	Planche	Photo	Réf. photo
202	118	4J22	1.1.2.51	Pearlware	Bol	base annulaire, décor floral peint bleu et brun	1			Alimentation, vaisselle de table	1780-1820			oui	IMG_221-223
203	118	4J22	1.2.2.31	GF blanc homo glaçure saline	Vaisselle	petit fragment, rebord d'un objet fin	1			Alimentation, indéterminée	1720-1780				
204	118	4J22	1.1.2.1	Faïence blanche	Vaisselle	2 fragments blancs, 1 décor bleu	3		petit fragment peut-être d'origine française, si anglaise la période débute après 1760, si hollandaise on en trouve sur des sites du 17e siècle	Alimentation, indéterminée	1700-1780				
205	118	4J22	5.1.4	Coquille	Mollusque		4			Mollusques					
206	118	4J22	3.1.2.1	Cuivre ind	Monnaie	diam.27,4mm avers figure regardant vers la droite, inscr G..... III	1	1	avers illisible, avers altéré, half-penny George III pour usage en Amérique du Nord 1775, autres monnaies similaires 1770-1797, il existe des imitations 1820-1837 portant l'inscription Glorius au lieu de Georgius	Commerce	1770-1837			oui	DSC_33-34
207	118	4J22	5.2.1	Corne	Peigne	peigne fin 7,5X3,75cm	1	1	plusieurs dents manquantes	Hygiène					
208	118	4J22	2.3.2.1	V Coul opaque blanc	Perle	diam.3mm long.2,5mm	1	1	appelé aussi rasade	Parures et bijoux					
209	118	4J22	5.2	Solides fibreux	Noyau	courges?	18	18		Végétaux					
210	118	4J22	1.1.1	Terre cuite grossière (TCG)	Bille		1	1	jouet ou système de fermeture Codd	Jeux et divertissements					
211	118	4J22	1.1.2.41	TCF argileuse blanche	Pipe	1 fragm. fourneau avec étrier inscr.WG, 1 fragm.fourneau inscr.TD avec guirlandes et étrier inscr.WG, 1 fragment de tuyau avec étrier inscr.WG	3	3	La présence conjointe de deux marques sur une pipe est inhabituelle. Il semble que la marque TD soit devenue au fil des années une marque désignant un style. Les pipes marquées TD avec guirlandes au Canada sont généralement datées 1760-1780. WG (William Goulding jr 1733-1780) TD (Thomas Dorner 1748-1770) (Thomas Duggan 1805-1832)	Tabac	1733-1780				
212	118	4J22	1.1.2.41	TCF argileuse blanche	Pipe	1 fragm de fourneau décor floral, 1 fragm de fourneau	2			Tabac	-1920				
213	118	4J22	1.1.2.41	TCF argileuse blanche	Pipe	fragm de tuyau	15			Tabac	-1920				
214	118	4C20	3.1.1.11	Fer forgé	Fixation	diam.de 1X1cm à 0,8X0,8cm, long.9cm fragmentaire, tête carrée au dessus arrondi	1	1	légèrement recourbé	Fixations - divers	-1800				
215	118	4C20	1.1.2.41	TCF argileuse blanche	Pipe	1 fragm fourneau 1 fragm tuyau	2			Tabac	-1920				
216	118	4C20	1.1.2.51	Pearlware	Bol	base annulaire, blanc	5	1		Alimentation, vaisselle de table	1780-1820				
217	118	4C20	1.1.2.61	TCF blanche	Vaisselle	blanc	2		petit fragment	Alimentation, indéterminée	1820-				
218	118	4C20	1.1.1.33	TCG locale glaçure inc	Contenant	pâte rouge-orange glaçure int.incolore brune, rebord, paroi, base	19	1		Consommation indéterminée	1760-1830				
219	118	4C20	1.1.1.33	TCG locale glaçure inc	Contenant	paroi, pâte grossière rougeâtre, glaçure int.brun noir	1			Consommation indéterminée	1760-1830				
220	118	4C19	3.1.1.12	Fer laminé	Clou laminé	long.5cm fragm de bois collé	1	1	clou dans le plancher	Fixations - clous	1800-1890				
221	118	4C19	3.1.1.12	Fer laminé	Clou laminé	fragm.4 à 6cm	3			Fixations - clous	1800-1890	élagué			
222	118	4C19	3.1.1.1	Fer ind	Tige	fragm.diam.1cm long.9,5cm partie supérieure diamètre arrondi devenant carré en partie distale, l'extrémité de la partie supérieure est repliée en cercle	1		outil indéterminé	Matières indéterminées, outils					
223	118	4C19	1.1.2.41	TCF argileuse blanche	Pipe	1 fragm fourneau 2 fragm tuyau	3			Tabac	-1920				
224	118	4C19	1.1.2.61	TCF blanche	Vaisselle	1 fragm base annulaire, 1 fragm indéterm.	2			Alimentation, indéterminée	1820-				

#	Site	Lot	Code	Matériau	Objet	Description	fr	ob	Commentaires	Fonction	Datation	Élagué	Planche	Photo	Réf. photo
225	118	4C19	1.1.1.106	TCG n-e Angleterre 2	Contenant	objet mince, paroi courbe, jaune int, brun-noir ext.	1			Consommation indéterminée	1750-1900				
226	118	4C19	1.1.1.33	TCG locale glaçure inc	Contenant		1		petit fragment	Consommation indéterminée	1760-1830				
227	118	12B4	3.1.1.12	Fer laminé	Clou	long.4,5cm ép.4mm tête plate ronde	1	1		Fixations - clous	1800-1890				
228	118	12B4	3.1.1.1	Fer ind	Indéterminé	long.4 à 6cm	3		corrodés non identifiables	Indéterminé		élagué			
229	118	12B4	2.3.1.13	V Coul transp vert	Bouteille		2		patiné	Entreposage indéterminé					
230	118	12B4	2.1	Verre incolore	Indéterminé		1		petit fragment	Indéterminé					
231	118	12B4	2.2.1.1	V Teinté régulier vert	Verre plat	ép.1,7 à 2mm	2		petit fragment	Matériaux de base - vitre					
232	118	12B4	1.1.1.35	TCG locale gl coloration multi	Contenant	paroi et base, objets divers, glaçure int. brun-jaune, vert, brun noir	12			Consommation indéterminée	1760-1830				
233	118	12B4	1.1.1	Terre cuite grossière (TCG)	Indéterminé	pâte rose-orange sans glaçure ou glaçure disparue	7		petit fragment	Indéterminé					
234	118	12B4	1.1.2.31	Creamware	Contenant	paroi décor ligne pointillée	1			Consommation indéterminée	1762-1820				
235	118	12B4	1.1.2.61	TCF blanche	Indéterminé	petits fragments blancs jaunâtres	11		il pourrait s'agir de creamware	Indéterminé	1820-				
236	118	12B4	1.2.1.71	GG Nottingham	Contenant	fragment de paroi pâte grise glaçure brune ferrugineuse décor à la molette	1		il pourrait aussi s'agir d'une imitation américaine 1750-1850	Consommation indéterminée	1700-1800				
237	118	12B4	1.1.2.114	TCF chamois glaçure brune	Contenant	paroi glaçure Rockingham	1			Consommation indéterminée	1850-1930				
238	118	12B4	1.1.1	Terre cuite grossière (TCG)	Bille		2	2	jouet ou système de fermeture Codd (1872-)	Jeux et divertissements					
239	118	12B4	1.1.2.1	Faïence blanche	Vaisselle	2 fragments bleutés	2		couverte sur un seul côté, petit fragment peut-être d'origine française, si anglaise la période débute après 1760, si hollandaise on en trouve sur des sites du 17e siècle	Alimentation, indéterminée	1700-1780				
240	118	12B4	1.1.2.41	TCF argileuse blanche	Pipe	1 fragm fourneau inscr.TD 1 fragm fourneau, 5 fragm tuyaux	7			Tabac	-1920				
241	118	12A1	3.1.1.1	Fer ind	Amas	moins de 6 cm long.	8		très corrodé inidentifiable	Indéterminé		élagué			
242	118	12A1	3.1.1.1	Fer ind	Clou	fragmentaire	17		très corrodé inidentifiable	Fixations - clous		élagué			
243	118	12A1	3.1.1.1	Fer ind	Plaque	long.3,5 à 6cm larg.2,5cm	4		lame? Très corrodé	Indéterminé					
244	118	12A1	3.1.1.3	Fonte	Indéterminé	long.15cm larg.3cm haut.1cm, objet formé d'une plaque mince formé en rectangle aux extrémités arrondis et muni d'un fond troué en 2 parties rectangulaires, les extrémités sont munies d'un trou de fixation	2	1	très corrodé, partie d'une serrure? Gâche? Outil?	Indéterminé					
245	118	12A1	5.1.1	Os	Ossement	machoire et os	3		petit mammifère, rongeur?	Animaux sauf mollusques					
246	118	12A1	5.1.1	Os	Ossement	divers, certains avec traits de scie	15			Animaux sauf mollusques					
247	118	12A1	2.2.1.9	V Teinté régulier autre (bleu vert)	Verre plat	ép.1 à 1,1mm	8		patiné	Matériaux de base - vitre					
248	118	12A1	2.2.1.9	V Teinté régulier autre (bleu vert)	Verre plat	ép.1,5 à 2,5cm	28		patiné	Matériaux de base - vitre					
249	118	12A1	2.3.1.13	V Coul transp vert	Bouteille	paroi type 4 épaules	1			Boissons, conservation/entreposage					
250	118	12A1	2.2.1.9	V Teinté régulier autre (bleu vert)	Bouteille	haut.12,7cm diam.4X4cm, bouteille carrée chanfreinée, hauteur du col 3cm, goulot lèvres brevetée	12	1	médicament? Presque complète	Médication					
251	118	12A1	1.1.2.71	TCF blanche vitrifiée	Assiette	blanc, base insc.partielle Bone China England armoiries	15	1	usage du mot England après 1891	Alimentation, vaisselle de table	1891-				
252	118	12A1	1.1.2.71	TCF blanche vitrifiée	Assiette	blanc, base inscr. Partielle iron armoiries	1			Alimentation, vaisselle de table	1850-				
253	118	12A1	1.1.2.51	Pearlware	Assiette	transfer print bleu, décor oriental, base et marli	4	1		Alimentation, vaisselle de table	1780-1820				

#	Site	Lot	Code	Matériau	Objet	Description	fr	ob	Commentaires	Fonction	Datation	Élagué	Planche	Photo	Réf. photo
254	118	12A1	1.1.2.61	TCF blanche	Vaisselle	rebord et paroi, décor geom.vert sur marli, décor mocha	4	1		Alimentation, indéterminée	1820-				
255	118	12A1	1.1.2.61	TCF blanche	Vaisselle	rebord et marli transfer print bleu décor végétal	1			Alimentation, indéterminée	1820-				
256	118	12A1	1.1.2.61	TCF blanche	Vaisselle	rebord décor rouge	1		très petit fragment	Alimentation, indéterminée	1820-				
257	118	12A1	1.1.2.71	TCF blanche vitrifiée	Tige	blanc long.3,3cm diam.9mm fragm.	1			Indéterminé	1850-				
258	118	12A1	1.1.2.71	TCF blanche vitrifiée	Assiette	blanc, moulé, rebord	1			Alimentation, vaisselle de table	1850-				
259	118	12A1	1.1.2.61	TCF blanche	Vaisselle	blanc, base et paroi	2		petit fragment	Alimentation, indéterminée	1820-				
260	118	12A1	4.3	Email	Indéterminé	bleuté (provient d'une faïence?)	1		très petit fragment	Indéterminé					
261	118	12B6	3.1.1.1	Fer ind	Crochet	partiel haut.4cm diam.3mm - un anneau muni d'une tige est inséré dans la partie recourbée du crochet	2		corrodé et fragmenté	Indéterminé					
262	118	12B6	3.1.1.1	Fer ind	Clou	fragm. (tête)	1		très corrodé	Fixations - clous		élagué			
263	118	12B6	1.1.1.32	TCG locale glaçure verte	Contenant	glaçure int.à dominante verte	8			Consommation indéterminée	1760-1830				
264	118	12B6	1.1.1.33	TCG locale glaçure inc	Contenant	rebord et paroi, glaçure int.	18			Consommation indéterminée	1760-1830				
265	118	12B6	1.1.2.114	TCF chamois glaçure brune	Contenant	glaçure int-ext, décor traits incisés	1			Consommation indéterminée	1850-1930				
266	118	12B6	1.1.2.105	TCF rouge glaçure noire	Indéterminé	glaçure noire ext brun int	1		très petit fragment	Indéterminé	1800-1900				
267	118	12B6	1.1.2.103	Tcf rouge glaçure claire	Indéterminé		2		très petit fragment	Indéterminé	1800-1900				
268	118	12B6	1.1.2.61	TCF blanche	Vaisselle	brun décor mocha	1		très petit fragment	Alimentation, indéterminée	1820-				
269	118	12B6	1.1.2.61	TCF blanche	Contenant	base glaçure jaune int-ext	1		petit fragment	Consommation indéterminée	1820-				
270	118	12B6	1.1.2.61	TCF blanche	Vaisselle	rebord décor floral bleu	2		très petit fragment	Alimentation, indéterminée	1820-				
271	118	12B6	1.1.2.61	TCF blanche	Assiette	rebord,marli, base blanc jaunâtre	11	1	petit fragment	Alimentation, vaisselle de table	1820-				
272	118	12B6	1.1.2.1	Faïence blanche	Vaisselle	glaçure blanc bleuté, dessous non glaçuré, pâte rosâtre	7	1	peut-être d'origine française, si anglaise la période débute après 1760, si hollandaise on en trouve sur des sites du 17e siècle	Alimentation, indéterminée	1700-1780				
273	118	12B6	1.1.2.1	Faïence blanche	Contenant	1 glaçure blanc bleuté, pâte rougeâtre 1 sans glaçure	2		peut-être d'origine française, si anglaise la période débute après 1760, si hollandaise on en trouve sur des sites du 17e siècle	Consommation indéterminée	1700-1780				
274	118	12B6	2.3.1.13	V Coul transp vert	Contenant		4		petit fragment très patiné	Consommation indéterminée					
275	118	12B6	2.2.1.4	V Teinté régulier bleu	Contenant	légère courbure	1		petit fragment	Indéterminé					
276	118	12B6	2.2.1.1	V Teinté régulier vert	Verre plat	ép.1,2 à 2,2mm	4		petit fragment	Matériaux de base - vitre					
277	118	12B6	2.2.1.1	V Teinté régulier vert	Verre plat	ép.0,8 à 1mm	3		très petit fragment	Matériaux de base - vitre					
278	118	12B6	2.2.1.9	V Teinté régulier autre (bleu vert)	Verre plat	ép.1,4 à 2,5mm	4		très petit fragment	Matériaux de base - vitre					
279	118	12B6	1.1.2.41	TCF argileuse blanche	Pipe	6 fragm tuyau, 4 fragm fourneau	10			Tabac	-1920				
280	118	12A1	1.1.1	Terre cuite grossière (TCG)	Bille	1 blanche 1 rosâtre 2 jaunâtre	4	4	jouet ou système de fermeture Codd (1872-)	Jeux et divertissements					
281	118	12A1	5.1.7	Graphite	Électrode	fragm.long.6,5cm diam.1,5cm 1 extrémité en cône	1		Il pourrait aussi s'agir d'un crayon	Électricité					
282	118	12A1	1.1.2.42	TCF argileuse rouge	Pipe	fragm de tuyau	1		objet plutôt rare	Tabac	-1920				
283	118	12A1	1.1.2.41	TCF argileuse blanche	Pipe	tuyau inscr.Henderson	1		Henderson, Montréal (1847-1876)	Tabac	1847-1876				
284	118	12A1	1.1.2.41	TCF argileuse blanche	Pipe	1 fragm tuyau 2 fragm fourneau	3			Tabac	-1920				
285	118	12A1	3.1.2	Métaux et alliages cuivreux	Crochet	fil diam.3mm replié en S haut.3,5cm	1	1		Supports					
286	118	12A1	5.2.1	Corne	Bouton	diam.1,7cm quatre trous	1	1		Attaches	1854-				
287	118	12A1	5.1.5	Nacre	Bouton	2 trous	1	1		Attaches					
288	118	12A1	2.3.2.1	V Coul opaque blanc	Bouton	2 trous	2	2		Attaches					

#	Site	Lot	Code	Matériau	Objet	Description	fr	ob	Commentaires	Fonction	Datation	Élagué	Planche	Photo	Réf. photo
289	118	12A1	2.3.2.1	V Coul opaque blanc	Bouton	conique avec attache ferreuse à l'arrière	1	1		Attaches					
290	118	12A2	3.1.1.1	Fer ind	Bague	larg.2cm diam.3,1cm approx.	1	1	corrodé plomberie?	Indéterminé					
291	118	12A2	3.1.1.1	Fer ind	Clou	fragm	2		très corrodé	Fixations - clous		élagué			
292	118	12A2	5.2.1	Corne	Bouton	quatre trous	1	1		Attaches	1854-				
293	118	12A2	1.1.2.41	TCF argileuse blanche	Pipe	fragm de tuyau	1			Tabac	-1920				
294	118	12A2	2.2.1.9	V Teinté régulier autre (bleu vert)	Verre plat	ép.2mm rebord épais	1		petit fragment	Matériaux de base - vitre					
295	118	12A2	2.2.1.9	V Teinté régulier autre (bleu vert)	Verre plat	ép.1 à 1,6mm	8		patiné	Matériaux de base - vitre					
296	118	12A2	2.3.1.13	V Coul transp vert	Indéterminé		1		petit fragment très patiné	Consommation indéterminée					
297	118	12A2	1.1.2.61	TCF blanche	Vaisselle	blanc jaunâtre (creamware?)	4		petit fragment	Alimentation, indéterminée	1820-				
298	118	12A2	1.1.2.71	TCF blanche vitrifiée	Vaisselle	blanc, moulé, rebord, motif de blé	2			Alimentation, indéterminée	1850-				
299	118	12A2	1.1.2.61	TCF blanche	Vaisselle	motif géométrique bleu (cercles)	1		très petit fragment	Alimentation, indéterminée	1820-				
300	118	12A2	1.1.1.32	TCG locale glaçure verte	Contenant		1			Consommation indéterminée	1760-1830				
301	118	12A2	1.1.1.33	TCG locale glaçure inc	Contenant		2			Consommation indéterminée	1760-1830				
302	118	12A2	1.1.1	Terre cuite grossière (TCG)	Indéterminé	glaçure disparue ou inexistante	2			Indéterminé					
303	118	12A2	1.3.2.11	PF dure orientale	Contenant	rebord, décor traits peints bleus	1			Consommation indéterminée	1600-1850				
304	118	4E1	3.1.1.11	Fer forgé	Crampon	long.16cm diam.1,5X1,5cm, tête plate	1	1	railway spike	Chemin de fer	1836-				
305	118	4E1	3.1.1.1	Fer ind	Tige	long.14,5cm diam.7mm	1		corrodé	Indéterminé		élagué			
306	118	4E1	2.3.2.1	V Coul opaque blanc	Bouton	quatre trous	1	1		Attaches	1854-				
307	118	4E1	1.1.2.41	TCF argileuse blanche	Pipe	fragm de tuyau	1			Tabac	-1920				
308	118	4E1	1.3.2	Porcelaine fine dure (PF)	Contenant	base circulaire d'un petit objet diam.3cm	1		fabrication rudimentaire	Consommation indéterminée					
309	118	4E1	1.1.2.71	TCF blanche vitrifiée	Assiette	rebord, marli, base, décor végétal bleu (Dawlish), base inscr.DAWLISH IMPERIAL SEMI PORCELAIN BISHOP & STONIER ENGLAND	10	1		Alimentation, vaisselle de table	1899-1936				
310	118	4E1	1.1.2.71	TCF blanche vitrifiée	Contenant	base circulaire d'un objet creux, inscr.ROYAL IRONSTONE CHINA ALFRED MEAKIN ENGLAND	1			Consommation indéterminée	1891-1897				
311	118	4E1	1.1.2.71	TCF blanche vitrifiée	Vaisselle	fragments d'objets divers blancs	16			Alimentation, indéterminée	1850-				
312	118	4E1	1.1.2.71	TCF blanche vitrifiée	Couvercle	objet moulé décor végétal vert avec traits dorés	2	1	beurrier?	Consommation indéterminée	1850-				
313	118	4E1	1.1.2.71	TCF blanche vitrifiée	Contenant	décor transfert print bleu végétal et personnage	2	1	petit fragment	Consommation indéterminée	1850-				
314	118	4E1	1.1.2.61	TCF blanche	Contenant	parois int.vert pâle ext.vert	3	1	petit fragment	Consommation indéterminée	1820-				
315	118	4E1	1.1.2.61	TCF blanche	Vaisselle	fragments d'objets divers blancs	4			Alimentation, indéterminée	1820-				
316	118	4E1	1.1.2.71	TCF blanche vitrifiée	Contenant	base annulaire d'un objet oval inscr.IRONSTONE et couronne	1			Consommation indéterminée	1850-				
317	118	4E1	1.1.2.71	TCF blanche vitrifiée	Vaisselle	fragments d'objets divers transfert print floral noir, rouge, vert, bleu	5			Alimentation, indéterminée	1850-				
318	118	4E1	1.1.2.71	TCF blanche vitrifiée	Récepteur troué	rectangulaire coins arrondis 10,5X9cm approx. haut.2cm	2	1	écumoire? Savonnier?	Indéterminé	1850-				
319	118	4E1	1.1.2.71	TCF blanche vitrifiée	Poupée	partiel long.3,5cm diam.variable max.12,5mm muni d'une encoche circulaire	1		jambe ou bras de poupée	Jeux et divertissements	1850-				
320	118	4E1	1.3.1.11	PC sans glaçure	Poupée	partiel long.4cm diam.variable max.13,3mm muni d'une encoche circulaire, couleur grisâtre	1			Jeux et divertissements					
321	118	4E1	1.3.1.21	PC avec glaçure	Douille	diam.5.3cm haut.1,8cm centre surélevé 3,1cm et muni d'un trou pour laisser passer le fil électrique, la douille est muni de 4 trous de fixations avec vis en cuivre réparties sur la circonférence, le dessous est muni de 4 connecteurs cuivreux	1	1	objet complet	Électricité	1880-				

#	Site	Lot	Code	Matériau	Objet	Description	fr	ob	Commentaires	Fonction	Datation	Élagué	Planche	Photo	Réf. photo
322	118	4E1	1.1.2.71	TCF blanche vitrifiée	Anse	blanc	2	1		Consommation indéterminée	1850-				
323	118	4E1	1.1.1.3	TCG sans glaçure	Pot à fleurs	base troué et paroi rose-orangé	2	1		Agriculture/horticulture					
324	118	4E1	1.2.1.101	GG gl saline et Albany	Contenant	base et paroi	1			Consommation indéterminée	1800-1925				
325	118	4E1	1.1.2.91	TCF jaune glaçure claire	Contenant	fragment d'objets divers	2			Consommation indéterminée	1840-1925				
326	118	4E1	2.3.2.1	V Coul opaque blanc	Contenant	base, paroi, rebord, objet de forme ovale moulé décor imitant un panier de paille	3	1		Consommation indéterminée					
327	118	4E1	2.3.2.1	V Coul opaque blanc	Contenant	rebord et paroi	2			Consommation indéterminée					
328	118	4E1	2.3.1.13	V Coul transp vert	Bouteille	base type 4 épaulés, trace de pontil au sable et trace de piston	2	2		Boissons, conservation/entreposage					
329	118	4E1	2.3.1.13	V Coul transp vert	Bouteille	parois type 4 épaulés	9			Boissons, conservation/entreposage					
330	118	4E1	2.1	Verre incolore	Bouteille	haut.6cm diam.18,5mm lèvres filetée ext.	1	1	objet complet, parfum ou médicament	Consommation indéterminée					
331	118	4E1	2.2.1.3	V Teinté régulier turquoise	Bouteille	base rect. et paroi à pans en retrait, coins chanfreinés, inscr.S C WELLS & CO	1		cure for consumption	Médication	1882-1897				
332	118	4E1	2.2.1.3	V Teinté régulier turquoise	Bouteille	fragment de paroi circulaire	1			Consommation indéterminée					
333	118	4E1	2.2.1.9	V Teinté régulier autre (bleu vert)	Bouteille	base diam.11cm inscr.3	2	1		Consommation indéterminée					
334	118	4E1	2.3.1.13	V Coul transp vert	Bouteille	goulot et col, lèvres en biseau, bague droite, finition à la pince	1			Boissons, conservation/entreposage	1820-1920				
335	118	4E1	2.3.1.13	V Coul transp vert	Bouteille	goulot et col, lèvres en biseau, bague droite	1		fabrication automatique	Boissons, conservation/entreposage	1920-				
336	118	4E1	2.3.1.13	V Coul transp vert	Bouteille	fragment de paroi	2			Entreposage indéterminé					
337	118	4E1	2.2.1.9	V Teinté régulier autre (bleu vert)	Bouteille	base rect. et paroi à pans en retrait, coins chanfreinés	1			Médication					
338	118	4E1	2.2.1.9	V Teinté régulier autre (bleu vert)	Bouteille	base et paroi circulaire, diam.4,2cm inscr.272	2	1	fabrication automatique	Entreposage indéterminé	1920-				
339	118	4E1	2.2.1.9	V Teinté régulier autre (bleu vert)	Bouteille	fragment de base et paroi circulaire diam.3,1cm	1		fabrication automatique	Entreposage indéterminé	1920-				
340	118	4E1	2.2.1.9	V Teinté régulier autre (bleu vert)	Bouteille	fragment de paroi	2			Entreposage indéterminé					
341	118	4E1	2.2.1.9	V Teinté régulier autre (bleu vert)	Verre plat		1			Matériaux de base - vitre					
342	118	4E1	2.1	Verre incolore	Bouteille	col et goulot type Perry Davis, paroi	2			Médication	1858-1945				
343	118	4E1	2.1	Verre incolore	Contenant	fragments d'objets divers, 1 à décor moulé géométrique	4			Consommation indéterminée					
344	118	4E1	2.3.1.10	V Coul transp brun	Bouteille	2 goulot lèvres aplaties, bague arrondie 1fragment de lèvres aplaties	3		1 finition à la pince, 1 fabrication automatique	Entreposage indéterminé					
345	118	4E1	2.3.1.10	V Coul transp brun	Bouteille	base pas de trace de pontil	1			Entreposage indéterminé					
346	118	4E1	2.3.1.10	V Coul transp brun	Bouchon	type club sauce	1			Entreposage indéterminé					
347	118	4C15	5.1.4	Coquille	Oeuf?	très petits fragments	0			Oiseaux					
348	118	4C15	5.5.1	Tissu	Indéterminé	brun	9		détérioré	Habillement indéterminé					
349	118	4C15	4.1.7.1	Ardoise	Tuile	fragment biseauté	1			Matériaux de revêtement					
350	118	4C15	5.1.1	Os	Manche d'ustensile	fragment, 1 trace de clou	1			Alimentation, ustensile de table					
351	118	4C15	3.1.1.1	Fer ind	Épingle	tête ronde long.2,7cm	1	1		Attaches					
352	118	4C15	3.1.1.1	Fer ind	Aiguille	2 fragments forment une longueur de 5,2cm	2	1		Tissus, outils					
353	118	4C15	3.1.1.1	Fer ind	Tige plate étroite	3 fragments forment une longueur de 13 cm	3	1		Indéterminé					
354	118	4C15	1.1.1	Terre cuite grossière (TCG)	Bille		1	1	jouet ou système de fermeture Codd (1872-)	Jeux et divertissements					
355	118	4C15	5.2.1	Corne	Bouton	quatre trous diam.1,3 à 1,8cm	3	3		Attaches	1854-				
356	118	4C15	5.1.5	Nacre	Bouton	quatre trous diam.9 à 14mm	3	3		Attaches	1854-				

#	Site	Lot	Code	Matériau	Objet	Description	fr	ob	Commentaires	Fonction	Datation	Élagué	Planche	Photo	Réf. photo
357	118	4C15	2.3.2.1	V Coul opaque blanc	Bouton	surface arrondie, attache ferreuse à l'arrière	1	1	bouton de bottine?	Attaches					
358	118	4C15	2.3.2.10	V Coul opaque noir	Bouton	surface arrondie, attache ferreuse à l'arrière	1	1	bouton de bottine?	Attaches					
359	118	4C15	2.3.2.1	V Coul opaque blanc	Bouton	trois trous	1	1		Attaches					
360	118	4C15	5.3.1	Plastique	Bouton	4 trous diam.11mm Bakélite?(1907+)	1	1	identification du matériau incertaine	Attaches					
361	118	4E5	3.1.1.1	Fer ind	Clou	fragments divers	3			Fixations - clous		élagué			
362	118	4E5	1.1.2.41	TCF argileuse blanche	Pipe	tuyau	1			Tabac	-1920				
363	118	4E5	1.2.2.51	GF Black basalt sans glaçure	Contenant	fragment de paroi décor incisions rainures	3	1		Consommation indéterminée	1800-1900				
364	118	4E5	1.1.1.106	TCG n-e Angleterre 2	Contenant	jaune int. brun ext.	4			Consommation indéterminée	1750-1900				
365	118	4E5	1.1.2.51	Pearlware	Vaisselle		1		petit fragment	Alimentation, indéterminée	1780-1820				
366	118	4E5	1.1.2.61	TCF blanche	Vaisselle	fragments d'objets divers blancs	8			Alimentation, indéterminée	1820-				
367	118	4E5	1.1.1.33	TCG locale glaçure inc	Contenant	paroi, glaçure int.	1			Consommation indéterminée	1760-1830				
368	118	4E5	1.1.1.108	TCG Staff engobe rouge	Contenant	décor traces d'engobe brun	1			Consommation indéterminée	1730-1780				
369	118	12B7	5.1.1	Os	Ossement	4 plats 1 long petit mammifère	5			Animaux sauf mollusques					
370	118	12B7	1.1.1	Terre cuite grossière (TCG)	Bille		1	1	jouet ou système de fermeture Codd (1872-)	Jeux et divertissements					
371	118	12B7	1.1.1.33	TCG locale glaçure inc	Contenant	fragment glaçure int.	1			Consommation indéterminée	1760-1830				
372	118	12B7	1.1.2.61	TCF blanche	Vaisselle		1		petit fragment	Alimentation, indéterminée	1820-				
373	118	12B5	3.1.1.1	Fer ind	Clou		1		très corrodé	Fixations - clous					
374	118	12B5	5.1.1	Os	Dent	fragmentaire	1		porc?	Animaux sauf mollusques					
375	118	12B5	2.3.1.13	V Coul transp vert	Bouteille	fragments de paroi	2		patiné	Entreposage indéterminé					
376	118	12B5	1.1.1.32	TCG locale glaçure verte	Contenant	glaçure int.	1			Consommation indéterminée	1760-1830				
377	118	12B5	1.1.1.33	TCG locale glaçure inc	Contenant	fragment glaçure int.	4			Consommation indéterminée	1760-1830				
378	118	12B5	1.1.1.3	TCG sans glaçure	Contenant	rebord	1			Consommation indéterminée					
379	118	12B5	1.1.2.41	TCF argileuse blanche	Indéterminé	petit fragment décor incisé (lignes)	1			Indéterminé					
380	118	12B5	1.1.2.1	Faïence blanche	Vaisselle	glaçure blanc bleuté, pâte rosâtre	1		peut-être d'origine française, si anglaise la période débute après 1760, si hollandaise on en trouve sur des sites du 17e siècle	Alimentation, indéterminée	1700-1780				
381	118	12A5	3.1.2.1	Cuivre ind	Pièce	circulaire mince ép.0,85mm diam.2,5cm	1	1	jeton ou monnaie altérée	Indéterminé					
382	118	12A5	1.2.2.51	GF Black basalt sans glaçure	Contenant	incision	1			Consommation indéterminée	1800-1900				
383	118	12A5	5.2	Solides fibreux	Noyau	courges?	1	1		Végétaux					
384	118	12A5	2.2.1.1	V Teinté régulier vert	Verre plat	ép.2mm	3		très petit fragment	Matériaux de base - verre					
385	118	12A5	2.2.1.9	V Teinté régulier autre (bleu vert)	Verre plat	ép.1,1 à 1,2mm	4		très petit fragment	Matériaux de base - verre					
386	118	12A5	2.1	Verre incolore	Indéterminé		1		altéré par la chaleur	Indéterminé					
387	118	12A5	1.1.1.32	TCG locale glaçure verte	Contenant		4		très petit fragment	Consommation indéterminée	1760-1830				
388	118	12A5	1.1.1.33	TCG locale glaçure inc	Contenant		2		très petit fragment	Consommation indéterminée	1760-1830				
389	118	12A5	1.1.1.3	TCG sans glaçure	Indéterminé		3		petit fragment	Indéterminé					
390	118	12A5	1.1.2.61	TCF blanche	Indéterminé		2		très petit fragment	Indéterminé	1820-				
391	118	12A5	1.1.2.1	Faïence blanche	Vaisselle	rebord, pâte jaunâtre, glaçure bleuté, décor lignes et points bleus	1		britannique?	Alimentation, indéterminée	1700-1780				
392	118	4C14	1.1.2.41	TCF argileuse blanche	Pipe	fourneau décor gland feuillage	1		fourneau complet	Tabac	-1920				
393	118	4C14	1.1.2.41	TCF argileuse blanche	Pipe	fragment de fourneau	1			Tabac	-1920				
394	118	4C14	4.1.11	Mica	Indéterminé		1			Minéraux					
395	118	4C14	5.5.1	Tissu	Indéterminé	brun	4		détérioré	Habillement indéterminé					

#	Site	Lot	Code	Matériau	Objet	Description	fr	ob	Commentaires	Fonction	Datation	Élagué	Planche	Photo	Réf. photo
396	118	4C14	3.1.1.1	Fer ind	Épingle	tête plate long.3 à 4cm	4	4	corrodé	Attaches					
397	118	4C14	3.1.1.1	Fer ind	Tige plate étroite		2		petit fragment	Indéterminé					
398	118	4C14	3.1.1.1	Fer ind	Tige	ronde, fragments divers dont un replié	5			Indéterminé					
399	118	4C14	3.1.1.12	Fer laminé	Clou	long.4cm	1	1	bon état relatif	Fixations - clous	1800-1890				
400	118	4C14	5.2.1	Corne	Bouton	quatre trous diam.1,5 et 2cm	2	2		Attaches	1854-				
401	118	4C14	2.3.2.1	V Coul opaque blanc	Bouton	quatre trous	8	8	2 boutons sont fragmentaires	Attaches	1854-				
402	118	4C14	5.1.5	Nacre	Bouton	quatre trous diam.1cm	5	5		Attaches	1854-				
403	118	12A4	3.1.1.1	Fer ind	Fer à cheval		1		fragmentaire	Moyens de transport					
404	118	12A4	3.1.1.1	Fer ind	Clou	profil carré, tête large et plate, long.10cm	1	1	forgé?	Fixations - clous					
405	118	12A4	5.2.3	Bois	Plaquette	long.8cm larg.1,7cm ép.2,2mm extrémités biseautés brun	3	1	en bon état	Indéterminé					
406	118	12A4	1.1.2.41	TCF argileuse blanche	Pipe	fragment de tuyau	1			Tabac	-1920				
407	118	12A4	2.3.1.13	V Coul transp vert	Bouteille	fragments de paroi	3		patiné	Entreposage indéterminé					
408	118	12A4	2.1	Verre incolore	Indéterminé	fragment d'un objet moulé courbe	1			Indéterminé					
409	118	12A4	2.2.1.9	V Teinté régulier autre (bleu vert)	Verre plat	ép.1,3 à 1,7mm	3		très petit fragment	Matériaux de base - vitre					
410	118	12A4	1.1.1.32	TCG locale glaçure verte	Contenant	glaçure int.	3			Consommation indéterminée	1760-1830				
411	118	12A4	1.1.1.33	TCG locale glaçure inc	Contenant	glaçure int.	2			Consommation indéterminée	1760-1830				
412	118	12A4	1.1.2.61	TCF blanche	Vaisselle	1 rebord	3		petit fragment	Alimentation, indéterminée	1820-				
413	118	12A4	1.1.1.41	TCG Staff slip sans engobe	Contenant		1		petit fragment	Consommation indéterminée	1730-1780				
414	118	12A4	1.1.2.1	Faïence blanche	Vaisselle	pâte rose-orange glaçure blanc grisâtre décor traits ondulés bleus	1		française?	Alimentation, indéterminée	1700-1760				
415	118	4C99	2.1	Verre incolore	Indéterminé	fragment d'un objet inhabituel fermé montrant deux parois courbes qui se rejoignent pour former un rebord selon un angle d'environ 40 deg.	1			Indéterminé					
416	118	4C99	2.1	Verre incolore	Indéterminé	objet pressé décor géométrique rebord ondulé	1			Indéterminé					
417	118	4C99	2.2.1.9	V Teinté régulier autre (bleu vert)	Verre plat	ép.1,9mm	1			Matériaux de base - vitre					
418	118	4C99	3.1.1.12	Fer laminé	Clou		3	3	très corrodé	Fixations - clous	1800-1890	élagué			
419	118	4C99	3.1.1.1	Fer ind	Bande	tôle larg.1,1cm long.6,5cm	1		extrémité replié	Indéterminé		élagué			
420	118	4C99	1.1.2.61	TCF blanche	Vaisselle	1 rebord large trait bleu 1 paroi	2		petit fragment	Alimentation, indéterminée	1820-				
421	118	4E2	3.1.1.12	Fer laminé	Clou		2		corrodé	Fixations - clous	1800-1890	élagué			
422	118	4E2	2.3.2.6	V Coul opaque bleu	Cabochon?	ovale long.1,8cm ép.5,25mm base plate	2	1	fonction incertaine	Parures et bijoux					
423	118	4E2	2.3.1.13	V Coul transp vert	Contenant	fragment de paroi mince	1			Consommation indéterminée					
424	118	4E2	1.1.2.41	TCF argileuse blanche	Pipe	fragment de tuyau	4			Tabac	-1920				
425	118	4E2	1.2.1.991	GG glaçure saline - général	Contenant	base et paroi glaçure ext.grise	1			Consommation indéterminée					
426	118	4E2	1.1.2.61	TCF blanche	Vaisselle	fragments d'objets divers blancs	12		petits fragments	Alimentation, indéterminée	1820-				
427	118	4E2	1.1.2.61	TCF blanche	Vaisselle	rebord 1 feather edge bleu 1 décor à l'éponge mauve	2		très petit fragment	Alimentation, indéterminée	1820-				
428	118	12A3	2.2.1.9	V Teinté régulier autre (bleu vert)	Verre plat	1,1 à 1,85mm	10		petit fragment	Matériaux de base - vitre					
429	118	12A3	3.1.1.12	Fer laminé	Clou		1			Fixations - clous	1800-1890	élagué			
430	118	12A3	1.1.2.61	TCF blanche	Vaisselle	blanc jaunâtre	1		très petit fragment	Alimentation, indéterminée	1820-				
431	118	12A3	4.1.8	Silex	Indéterminé	brun grisâtre	1		très petit fragment	Pierre dure, matière brute					
432	118	4J14	2.3.1.13	V Coul transp vert	Contenant	paroi	3		patiné	Consommation indéterminée					
433	118	4J14	2.2.1.9	V Teinté régulier autre (bleu vert)	Verre plat	ép.1,4 à 1,8mm	2		très petit fragment	Matériaux de base - vitre					
434	118	4J14	1.1.1.32	TCG locale glaçure verte	Contenant	rebord	1		petit fragment	Consommation indéterminée	1760-1830				
435	118	4J14	1.1.2.61	TCF blanche	Vaisselle	paroi blanc jaunâtre	1		petit fragment	Alimentation, indéterminée	1820-				

#	Site	Lot	Code	Matériau	Objet	Description	fr	ob	Commentaires	Fonction	Datation	Élagué	Planche	Photo	Réf. photo
436	118	4J14	3.1.2.1	Cuivre ind	Pointe	très fine diam.0,4 à 0,6mm long.3cm	1		fragment d'une aiguille?	Indéterminé					
437	118	12B4-9	3.1.1.1	Fer ind	Clou	fragment pointe repliée	1			Fixations - clous		élagué			
438	118	12B4-9	2.2.1.9	V Teinté régulier autre (bleu vert)	Verre plat	ép.1,2 à 1,4mm	5			Matériaux de base - vitre					
439	118	12B4-9	1.1.2.41	TCF argileuse blanche	Pipe	fragment de fourneau	1			Tabac	-1920				
440	118	12B4-9	1.1.1	Terre cuite grossière (TCG)	Bille		1	1	jouet ou système de fermeture Codd (1872-)	Jeux et divertissements					
441	118	12B4-9	1.1.2.61	TCF blanche	Vaisselle	fragments d'objets divers blanc jaunâtre	8			Alimentation, indéterminée	1820-				
442	118	12B4-9	1.1.2.61	TCF blanche	Vaisselle	3 fragments d'objets divers à décor bleu 1 décor trait brun	4		petits fragments	Alimentation, indéterminée	1820-				
443	118	12B4-9	1.1.2.51	Pearlware	Vaisselle	base et paroi blanc	1		petit fragment	Alimentation, indéterminée	1760-1820				
444	118	12B4-9	1.1.1.33	TCG locale glaçure inc	Contenant		3			Consommation indéterminée	1760-1830				
445	118	12B4-9	1.1.1.32	TCG locale glaçure verte	Contenant		1		petit fragment	Consommation indéterminée	1760-1830				
446	118	12B4-9	1.1.2.2	Faïence brune	Contenant	int.émail bleuté ext.brun brillant	1		petit fragment	Consommation indéterminée	1725-1760				
447	118	4E7	3.1.1.11	Fer forgé	Crochet	long.11,5cm diam.1,1cm corps aplati une extrémité recourbée sur un diam.de 1,3cm autre extrémité fragmentée	1	1		Matières indéterminées, outils					
448	118	4E7	3.1.1.1	Fer ind	Ciseau	fragment montrant une plaque ou une lame partielle associée à la moitié d'une ferrule long.partielle 9cm	1		ou mouchette pour chandelles	Matières indéterminées, outils					
449	118	4E7	5.2	Solides fibreux	Noyau	courges?	1	1		Végétaux					
450	118	4J13	1.1.2.41	TCF argileuse blanche	Pipe	4 frag.tuyau 1 frag.fourneau	5			Tabac	-1920				
451	118	4J13	2.3.1.13	V Coul transp vert	Contenant		1		patiné	Consommation indéterminée					
452	118	4J13	2.2.1.1	V Teinté régulier vert	Verre plat	ép.1,4 mm	1		petit fragment	Matériaux de base - vitre					
453	118	4J13	2.1	Verre incolore	Indéterminé	fragment de rebord épais	1		goulot?	Indéterminé					
454	118	4J13	1.1.2.61	TCF blanche	Vaisselle	1 rebord blanc jaunâtre	1			Alimentation, indéterminée	1820-				
455	118	4J13	1.1.1.33	TCG locale glaçure inc	Contenant		1			Consommation indéterminée	1760-1830				
456	118	4J13	1.2.2.31	GF blanc homo glaçure saline	Contenant	décor incisé bleu lignes fines	1			Consommation indéterminée	1720-1780				
457	118	4J13	3.1.1.1	Fer ind	Bouton	diam.1,7cm attache ronde à l'arrière	1	1	peut-être recouvert de tissu à l'origine	Attaches					
458	118	4J11	3.1.1.11	Fer forgé	Clou	long.8cm extrémité replié	1	1	complet en bon état	Fixations - clous	-1800				
459	118	4J11	3.1.1.1	Fer ind	Clou	long.3cm	1		corrodé	Fixations - clous					
460	118	4J11	1.1.2.41	TCF argileuse blanche	Pipe	1 frag.tuyau 1 frag.fourneau inscr.DIXON MONTREAL	2			Tabac	1877-1892				
461	118	4J11	2.2.1.1	V Teinté régulier vert	Contenant	paroi ép.2mm	1			Consommation indéterminée					
462	118	4J11	1.1.2.61	TCF blanche	Vaisselle	fragments d'objets divers blanc	6		petits fragments	Alimentation, indéterminée	1820-				
463	118	4J11	1.1.2.61	TCF blanche	Vaisselle	1 transfer print bleu int. glaçure bleue ext. 1 décor trait bleu	2		petits fragments	Alimentation, indéterminée	1820-				
464	118	4J11	1.1.1.41	TCG Staff slip sans engobe	Contenant		1		ou tcf jaune?	Consommation indéterminée	1730-1780				
465	118	4C18	5.1.1	Os	Ossement	os long	2			Animaux sauf mollusques					
466	118	4C18	2.3.1.13	V Coul transp vert lime	Contenant	couleur inhabituelle	1		petit fragment	Consommation indéterminée					
467	118	4C18	2.3.1.13	V Coul transp vert	Contenant		1		petit fragment	Consommation indéterminée					
468	118	4C18	3.1.1.12	Fer laminé	Clou	long.3cm clou à finir	1	1	en bon état	Fixations - clous	1800-1890				
469	118	4C17	2.3.1.13	V Coul transp vert	Bouteille	paroi type 4 épaules	1			Boissons, conservation/entreposage					
470	118	4C17	2.3.1.13	V Coul transp vert	Indéterminé		1			Indéterminé					
471	118	4C17	2.2.1.9	V Teinté régulier autre (bleu vert)	Indéterminé		1			Indéterminé					
472	118	4C17	2.2.1.1	V Teinté régulier vert	Verre plat	ép.1,5mm	1			Matériaux de base - vitre					
473	118	4C17	1.1.2.41	TCF argileuse blanche	Pipe	frag.tuyau	1			Tabac	-1920				
474	118	4C17	5.1.1	Os	Manche d'ustensile	fragment, 1 clou	1			Alimentation, ustensile de table					
475	118	4C17	1.1.2.61	TCF blanche	Vaisselle	blanc	1		petit fragment	Alimentation, indéterminée	1820-				

#	Site	Lot	Code	Matériau	Objet	Description	fr	ob	Commentaires	Fonction	Datation	Élagué	Planche	Photo	Réf. photo
476	118	4C17	1.1.2.61	TCF blanche	Vaisselle	1 décor vert blanc bleu 1 flow blue 1 décor bleu avec points	3		petit fragment	Alimentation, indéterminée	1820-				
477	118	4C17	2.3.2.1	V Coul opaque blanc	Bouton	quatre trous	1	1		Attaches	1854-				
478	118	12B8	5.1.1	Os	Ossement	os plat	3			Animaux sauf mollusques					
479	118	12B8	3.1.1.1	Fer ind	Indéterminé		1		très corrodé	Indéterminé		élagué			
480	118	12B8	2.3.1.13	V Coul transp vert	Bouteille	type 4 épaules	2			Boissons, conservation/entreposage					
481	118	12B8	2.1	Verre incolore	Indéterminé	inscr. En relief illisible	1		très petit fragment	Indéterminé					
482	118	4C21	1.1.1.33	TCG locale glaçure inc	Contenant	glaçure int.	2			Consommation indéterminée	1760-1830				
483	118	4C21	2.2.1.1	V Teinté régulier vert	Verre plat	ép.1,2mm	1			Matériaux de base - verre					
484	118	4C21	1.1.2.41	TCF argileuse blanche	Pipe	frag.fourneau	1			Tabac	-1920				
485	118	4J150	1.1.2.41	TCF argileuse blanche	Pipe	frag.tuyau	2		note: trouvé entre les pierres, mur déstructuré	Tabac	-1920				
486	118	4J150	1.1.2.61	TCF blanche	Vaisselle		5		note: trouvé entre les pierres, mur déstructuré	Alimentation, indéterminée	1820-				
487	118	4J150	1.1.1.33	TCG locale glaçure inc	Contenant	pâte rouge-orange glaçure int.incolore brune, rebord	1		note: trouvé entre les pierres, mur déstructuré	Consommation indéterminée	1760-1830				
488	118	4J150	1.2.1.71	GG Nottingham	Indéterminé	rebord d'un objet avec rainure, glaçure brune saline ferrugineuse int.ext. pâte grise	1		il pourrait aussi s'agir d'une imitation américaine 1750-1850. note: trouvé entre les pierres, mur déstructuré	Indéterminé	1700-1800				
489	118	4J12	1.1.2.41	TCF argileuse blanche	Pipe	1 frag.tuyau 1 frag.fourneau	2			Tabac	-1920				
490	118	4J12	2.2.1.1	V Teinté régulier vert	Verre plat	ép.1,5mm	1		très petit fragment	Matériaux de base - verre					
491	118	4J12	1.1.2.31	Creamware	Vaisselle	rebord d'un objet blanc jaunâtre	1			Alimentation, indéterminée	1762-1820				
492	118	4J12	1.1.2.21	Cream coloured	Contenant	paroi moulée à rainures décor multicolore	1			Consommation indéterminée	1740-1775				
493	118	12B3	5.1.1	Os	Ossement	os long	1			Animaux sauf mollusques					
494	118	12B3	1.1.2.41	TCF argileuse blanche	Pipe	frag.tuyau	1			Tabac	-1920				
495	118	12B3	1.2.2.31	GF blanc homo glaçure saline	Vaisselle	décor lignes bleues convergentes	1		très petit fragment	Alimentation, indéterminée	1720-1780				
496	118	12B3	1.1.2.61	TCF blanche	Vaisselle	fragment blanc tirant sur le jaune	1		possible creamware	Alimentation, indéterminée	1820-				
497	118	4J17	1.1.2.1	Faïence blanche	Indéterminé	pâte jaunâtre émail vert-turquoise	1		britannique	Indéterminé	1700-1780				
498	118	4J17	1.1.2.105	TCF rouge glaçure noire	Contenant		1		petit fragment	Consommation indéterminée	1800-1900				
500	118	4J36	3.1.1.11	Fer forgé	Clou	long.7cm	1	1		Fixations - clous	-1800				
501	118	4C16	3.1.1.1	Fer ind	Tige plate étroite		1			Indéterminé					
502	118	12B9	2.2.1.9	V Teinté régulier autre (bleu vert)	Verre plat	ép.1,1 à 1,6mm	3		patiné	Matériaux de base - verre					
503	118	12B9	1.1.2.105	TCF rouge glaçure noire	Indéterminé		3		très petit fragment	Indéterminé	1800-1900				
504	118	12B9	1.1.2.61	TCF blanche	Vaisselle	rebord et fond décor trait bleu	4		très petit fragment	Alimentation, indéterminée	1820-				
505	118	12B9	1.1.2.61	TCF blanche	Indéterminé	1 rebord objet blanc, 1 fragm.décor traits bruns, 1 fragm.objet plat mauve rose avec une incision circulaire	3		petit fragment	Indéterminé	1820-				
506	118	4E6	3.1.1.11	Fer forgé	Clou	fragmentaire long.4cm	1			Fixations - clous	-1800				
507	118	4E6	1.1.2.61	TCF blanche	Vaisselle	fond avec base annulaire	1			Alimentation, indéterminée	1820-				
508	118	4J20	1.1.2.61	TCF blanche	Assiette	rebord blanc	1			Alimentation, vaisselle de table	1820-				
509	118	1C17	1.1.2.71	TCF blanche vitrifiée	Contenant	fragments, blanc, moulé, 3 fragments de marli, un fragment de fond avec marque partielle, inscript. "...LEMENTSON..."	6		Clementson (1839-1867) ; Clementson bros (1865-1907)	Alimentation, indéterminée	1839-1907				
510	118	1C17	1.1.2.71	TCF blanche vitrifiée	Couvercle	fragment moulé, blanc.	1			Alimentation, indéterminée	1850-				
511	118	1C17	1.1.2.71	TCF blanche vitrifiée	Pot	fragments remontables	3	1	type pot à confiture, grande dimension	Alimentation, conservation	1850-				

#	Site	Lot	Code	Matériau	Objet	Description	fr	ob	Commentaires	Fonction	Datation	Élagué	Planche	Photo	Réf. photo
512	118	1C17	1.1.2.61	TCF blanche	Assiette	1 fragment de marli, 1 fragment de rebord, un fragment indéterminé.	3			Alimentation, vaisselle de table	1820-				
513	118	1C17	1.1.2.51	Pearlware	Assiette	fragment de rebord, décor bleu sur une face.	1		très petit fragment	Alimentation, vaisselle de table	1760-1820				
514	118	1C17	1.1.2.61	TCF blanche	Contenant	fragment de paroi, décor rouge et vert sur une face.	1		très petit fragment	Alimentation, indéterminée	1820-				
515	118	1C17	1.3.2	Porcelaine fine dure (PF)	Contenant	fragment de rebord, bordé de 2 lignes dorées parallèles.	1		très petit fragment	Alimentation, indéterminée					
516	118	1C17	1.1.1.3	TCG sans glaçure	Contenant	fragment de paroi	1			Indéterminé					
517	118	1C17	1.2.1.101	GG gl saline et Albany	Contenant	paroi	1			Alimentation, conservation	1800-1925				
518	118	1C17	2.3.1.1	V Coul transp vert foncé	Bouteille	complète, moulée en 3 partie (type Ricketts), bouteille cylindrique, épaule tombante, goulot à lèvres aplatie finition à la pince.	1	1		Boissons, conservation/entreposage	1820-1920			oui	IMG_0199-200
519	118	1C17	2.3.1.1	V Coul transp vert foncé	Bouteille	fragments de goulots: 3 lèvres aplatie et bague évasée vers le bas, 1 lèvre aplatie et bague droite.	4			Boissons, conservation/entreposage					
520	118	1C17	2.3.1.1	V Coul transp vert foncé	Bouteille	fragments de fonds circulaires, 4 culs concaves sphériques dont 1 à mamelon, 2 culs concave coniques, 2 culs légèrement en retrait, dont 1 avec inscript moulée: "MONTE..."; "...CO".	8			Boissons, conservation/entreposage					
521	118	1C17	2.3.1.1	V Coul transp vert foncé	Bouteille	fragments de parois à section cylindrique et de cols.	93			Boissons, conservation/entreposage					
522	118	1C17	2.3.1.13	V Coul transp vert	Bouteille	27 fragments de paroi à section cylindrique, 1 fragment de col et épaule tombante, 2 fragments de cul (1 légèrement concave et 1 conique), 1 fragment carbonisé.	32			Boissons, conservation/entreposage					
523	118	1C17	2.3.1.13	V Coul transp vert	Bouteille	fragments de paroi, à pans plat, lignes parallèles sur la surface.	3			Boissons, conservation/entreposage					
524	118	1C17	2.1	Verre incolore	Verre à pied	Incomplet, manque une partie de la paroi et du bord. Moulé en 3 parties. Coupe cylindrique, pied conique simple. Diamètre de la base de la coupe 4,8 cm. Diamètre du pied 7 cm. Épaisseur de la paroi 0,4 cm.	1	1		Boissons, absorption					
525	118	1C17	2.2.1.1	V Teinté régulier vert	Verre plat		5			Matériaux de base - vitre					
526	118	1C17	2.1	Verre incolore	Indéterminé	un verre plat, deux fragments de contenants	3		petits fragments	Indéterminé					
527	118	1C17	2.2.1.9	V Teinté régulier autre (bleu vert)	Contenant	4 fragments courbés (contenant), 1 fragment verre plat.	5			Indéterminé					
528	118	1C17	1.1.2.41	TCF argileuse blanche	Pipe	fragment de fourneau, Inscript. Dans un cartouche circulaire: "...D". (TD?)	1			Tabac	1810				
529	118	1C17	1.1.2.41	TCF argileuse blanche	Pipe	fragment de tuyau, inscript. "BANNERMAN MONTRÉAL".	1		Bannerman Montréal 1888-1907 (Bradley 2001) / !870-1902 (Ethnoscop 2008)	Tabac	1870-1902				
530	118	1C17	1.1.2.41	TCF argileuse blanche	Pipe	fragment de tuyau, inscript.: "GRAVÉE À PARIS M*JE DÉPOSÉ".	1		Fabricant inconnu: Gambier?	Tabac	1840-				
531	118	1C17	5.5.7	Cuir	Retaille	2,3 cm x 1,7 cm	1			Cuir, résidus					
532	118	1C17	3.1.1.12	Fer laminé	Clou	3 complets (10,7 cm, 8,6 cm), 2 fragments	5	5		Fixations - clous	1800-1890				
533	118	1C17	3.1.1.1	Fer ind	Clou		6	6		Fixations - clous		élagué			
534	118	1C17	3.1.1.13	Fer tréfilé	Broche	10,9 cm, diam. 2mm	1			Matériaux de construction	1890-	élagué			
535	118	1C7	1.1.2.51	Pearlware	Assiette	fragment de marli et rebord, décor "shell edge" bleu.	1			Alimentation, vaisselle de table	1760-1820				

#	Site	Lot	Code	Matériau	Objet	Description	fr	ob	Commentaires	Fonction	Datation	Élagué	Planche	Photo	Réf. photo
536	118	1C7	1.1.2.1	Faïence blanche	Contenant	fragment de bord, pâte rosâtre, glaçure blanc bleuté, décor ondulé bleu.	1		peut-être d'origine française, si anglaise la période débute après 1760, si hollandaise on en trouve sur des sites du 17e siècle	Alimentation, indéterminée	1700-1780				
537	118	1D1	1.3.1.21	PC avec glaçure	Poignée	bouton de porte, diam. 5 cm, tige métallique pour fixation.	1	1		Systèmes de fermeture					
538	118	1D1	1.1.2.71	TCF blanche vitrifiée	Contenant	fragments d'objets divers blanc	3		petits fragments	Alimentation, indéterminée					
539	118	1D1	1.1.1	Terre cuite grossière (TCG)	Bille	diam. 1,2 mm	1	1		Jeux et divertissements					
540	118	1D1	2.1	Verre incolore	Indéterminé	1 fragment de goulot fileté, 1 fragment de paroi.	2			Entreposage indéterminé					
541	118	1D1	2.3.1.13	V Coul transp vert	Indéterminé	2 fragments de paroi	2			Indéterminé					
542	118	1D1	2.3.1.8	V Coul transp rouge	Indéterminé		1		minuscule fragment	Indéterminé					
543	118	1C14	1.1.2.61	TCF blanche	Contenant	fragment, décor de type willow	1		assiette creuse?	Alimentation, indéterminée	1810-				
543	118	10B4	5.1.1	Os	Ossement	1 dent de rongeur	4			Animaux sauf mollusques					
544	118	1C14	1.1.2.71	TCF blanche vitrifiée	Contenant	fragments, 1 fragment de type "white granit" à décor moulé, motifs de blé.	4			Alimentation, indéterminée	1850-				
545	118	1C14	1.3.2	Porcelaine fine dure (PF)	Assiette	fragment de bord, blanc.	1			Alimentation, vaisselle de table					
546	118	1C14	1.1.2.41	TCF argileuse blanche	Pipe	fragments, 1 fourneau, 1 tuyau. Fourneau: hauteur 4,2 cm, diam. 2,4 cm. Tuyau: diam 0,7 cm, longueur 4,3 cm.	2			Tabac					
547	118	1C14	2.3.1.1	V Coul transp vert foncé	Bouteille	fragments de fond circulaire, cul concave sphérique	2	1		Boissons, conservation/entreposage					
548	118	1C14	7.24	Métal cuivreux et verre	Fusible	fusibles électriques, diam. 2,9 cm. Inscrit. Fusible 1: "HALEBRO 125V PAT. 1930". Fusible 2: "PAT. PEND. 125V."	2	2		Électricité	1930-				
549	118	1C14	3.1.1.1	Fer ind	Clou	4,9 cm à 11,8 cm	3			Fixations - clous		élagué			
550	118	1C21	1.1.2.71	TCF blanche vitrifiée	Indéterminé	paroi, blanc.	1			Indéterminé					
551	118	1C21	1.3.2	Porcelaine fine dure (PF)	Contenant	fragment de paroi et rebord, glaçure blanche-grisâtre sur les deux faces, décor peint en vert sur la face externe, motif floral. Épaisseur 0,3 cm. Altération de la surface; texture rugueuse, bulles	1		altération de surface causée par la combustion?	Consommation indéterminée					
552	118	1C21	2.2.1.1	V Teinté régulier vert	Indéterminé		1		altération de surface causée par la combustion?	Indéterminé					
553	118	1C21	3.1.1.1	Fer ind	Clou	7,6 cm et 7,8 cm	2			Fixations - clous		élagué			
554	118	1C22	2.3.1.13	V Coul transp vert	Bouteille	fragment de fond circulaire, point d'appui plat, cul légèrement convexe (bombé) et diam 6 cm, inscrip. "MADE IN CANADA".	1			Entreposage indéterminé					
555	118	1C22	5.5.7	Cuir	Anneau	diam externe 4,3 cm, diam interne 3,3 cm, épaisseur 0,3cm.	1			Cuir, résidus					
556	118	1D4	1.1.2.71	TCF blanche vitrifiée	Contenant	fragment de paroi	1			Indéterminé					
557	118	1D4	2.1	Verre incolore	Indéterminé		1		très petit fragment	Indéterminé					
558	118	1D4	2.3.1.13	V Coul transp vert	Indéterminé		1		très petit fragment	Indéterminé					
559	118	1D4	3.1.1.13	Fer tréfilé	Clou		2			Fixations - clous		élagué			
560	118	1C18	1.1.2.61	TCF blanche	Contenant	fragments de paroi	2		petits fragments	Indéterminé					
561	118	1C18	1.1.2.105	TCF rouge glaçure noire	Contenant	glaçure intérieure et extérieure	2			Indéterminé	1800-1900				

#	Site	Lot	Code	Matériau	Objet	Description	fr	ob	Commentaires	Fonction	Datation	Élagué	Planche	Photo	Réf. photo
562	118	1C18	1.1.2.71	TCF blanche vitrifiée	Indéterminé	fragments divers; 6 fragments de parois, 1 fragment d'objet circulaire	7			Indéterminé					
563	118	1C18	2.1	Verre incolore	Contenant	fragments de paroi, 1 fragment de bord	5			Indéterminé					
564	118	1C18	2.2.1.1	V Teinté régulier vert	Contenant	fragments de paroi	2			Indéterminé					
565	118	1C18	2.2.1.1	V Teinté régulier vert	Verre plat	fragments	3			Matériaux de base - vitre					
566	118	1C18	3.1.1.1	Fer ind	Clou		2			Fixations - clous		élagué			
567	118	4C14	1.1.2.71	TCF blanche vitrifiée	Contenant	fragments divers: parois, rebords d'assiettes, fonds, une anse. Un fragment de fond avec marque et inscrip. "IRONS... J. FURNIT..."	109			Alimentation, indéterminée					
568	118	4C14	1.1.2.61	TCF blanche	Contenant	blancs, fragments divers; fonds, parois, rebords d'assiettes	109			Alimentation, indéterminée					
569	118	4C14	1.3.2	Porcelaine fine dure (PF)	Contenant	blancs, fragments de parois, fragments de rebords	5			Indéterminé					
570	118	4C14	1.3.1.11	PC sans glaçure	Indéterminé		2			Indéterminé					
571	118	4C14	1.1.2.61	TCF blanche	Assiette	fragments de bords à motifs shell edge: 4 bleu et 1 vert.	5			Alimentation, vaisselle de table					
572	118	4C14	1.1.1.3	TCG sans glaçure	Indéterminé		14			Indéterminé					
573	118	4C14	1.1.2.71	TCF blanche vitrifiée	Contenant	fragment fond et paroi, décor flow blue	1		assiette creuse?	Alimentation, indéterminée	1840-				
574	118	4C14	1.1.2.61	TCF blanche	Contenant	fragments divers, décor bleu au décalque de style "willow" (motifs asiatiques).	15			Consommation indéterminée	1810-				
575	118	4C14	1.1.2.61	TCF blanche	Contenant	fragments divers. Décors divers.	20		très petits fragments	Indéterminé					
576	118	4C14	1.1.2.61	TCF blanche	Contenant	fragment de fond et fragments de paroi, décor peint rouge sur la face interne.	3			Indéterminé					
577	118	4C14	1.1.2.61	TCF blanche	Bol	fragments de bord et paroi, décor à l'éponge, motif floral et linéaire bleus sur la face externe. Dans le style "porneuf"	4	1		Alimentation, vaisselle de table	1840-1930				
578	118	4C14	1.1.2.61	TCF blanche	Contenant	fragments de bord et paroi, décor à l'éponge, motif floral et linéaire bleus sur la face externe. Dans le style "porneuf"	9	1		Alimentation, indéterminée	1840-1930				
579	118	4C14	1.1.2.61	TCF blanche	Contenant	fragments de bord et paroi, décor à l'éponge, motif floral et linéaire mauve sur la face externe. Dans le style "porneuf"	8	1		Alimentation, indéterminée	1840-1930				
580	118	4C14	1.1.2.61	TCF blanche	Contenant	fragments divers, parois, 2 fragments vernissés bleu sur face externe, 2 fragments décor linéaire jaune et bleu sur face externe et vernissé jaune face interne.	4			Indéterminé					
581	118	4C14	1.1.2.61	TCF blanche	Assiette	fragments de bords et de paroi	9			Alimentation, vaisselle de table					
582	118	4C14	1.1.2.71	TCF blanche vitrifiée	Contenant	fragments à décor moulé (ondulations, ponctuations) et décor de type flow blue.	2			Indéterminé	1840-				
583	118	4C14	1.1.2.61	TCF blanche	Contenant	fragments de paroi, décor à l'éponge (1vert, 3 bleu, 1 rouge).	5		très petits fragments.	Indéterminé					
584	118	4C14	1.1.2.61	TCF blanche	Contenant	fragments de bord et paroi, décor diffus mauve.	5	1		Indéterminé					
585	118	4C14	1.1.2.71	TCF blanche vitrifiée	Contenant	fragments divers: rebords d'assiette, paroi de contenant creux. Décors moulés, motifs fleurs ou blé, de type "white granit"	13			Alimentation, indéterminée					
586	118	4C14	1.1.1.33	TCG locale glaçure inc	Contenant	fragments de bords et paroi, corps rouge, décor linéaire jaunâtre à l'engobe. Glaçure sur la face intérieure, débord sur le rebord.	19			Alimentation, indéterminée	1760-1830				

#	Site	Lot	Code	Matériau	Objet	Description	fr	ob	Commentaires	Fonction	Datation	Élagué	Planche	Photo	Réf. photo
587	118	4C14	1.1.1.32	TCG locale glaçure verte	Contenant	fragments de rebord, de parois. Corps rosâtre, glaçure verte à jaunâtre, face intérieure qui déborde sur le rebord face extérieure.	15			Alimentation, indéterminée	1760-1830				
588	118	4C14	1.1.2.91	TCF jaune glaçure claire	Contenant	fragments de couvercle, fragments de paroi divers.	28			Consommation indéterminée	1840-1925				
589	118	4C14	1.1.2.114	TCF chamois glaçure brune	Contenant	fragments divers, 1 fragment à décor moulé sur la face externe. De type "Rockingham"	12			Indéterminé	1850-1930				
590	118	4C14	1.1.2.61	TCF blanche	Contenant	fragments dont la surface semble altérée. 1 fragment à décor floral bleu.	8		altération de surface causée par la combustion?	Indéterminé					
591	118	4C14	1.2.1.81	GG Derbyshire 3	Encrier	fragments de l'épaule et de paroi.	3		petits fragments	Écrits	1800-1900				
592	118	4C14	1.2.1.79	GG gl saline brune	Cruche	fragments de paroi, cruche de forme ovoïde, fabrication au tour de potier, vestige d'un anse collée à la paroi (trace du pouce du potier).	2		grès rhénan? La glaçure a un aspect orangé-métallique.	Alimentation, entreposage des aliments					
593	118	4C14	1.2.1.101	GG gl saline et Albany	Contenant	fragment de paroi	1			Alimentation, indéterminée	1800-1925				
594	118	4C14	1.1.2.41	TCF argileuse blanche	Pipe	fragments de tuyau avec marque "HENDERSON MONTREAL". Certains fragments ont une marque partielle.	5		Henderson, Montréal (1847-1876)	Tabac	1847-1876				
595	118	4C14	1.1.2.41	TCF argileuse blanche	Pipe	fragment de tuyau, inscrip. "BANNERM... ONTREAL".	1		Bannerman, Montréal (1870-1902)	Tabac	1888-1907				
596	118	4C14	1.1.2.41	TCF argileuse blanche	Pipe	fragments de fourneaux à motifs de larges nervures verticales en relief	3			Tabac	1850-				
597	118	4C14	1.1.2.41	TCF argileuse blanche	Pipe	fragments de fourneau à motif de harpe	2	1	harpe irlandaise?	Tabac	1840-				
598	118	4C14	1.1.2.41	TCF argileuse blanche	Pipe	fragment de fourneau, motif végétal	1			Tabac					
599	118	4C14	1.1.2.41	TCF argileuse blanche	Pipe	fragments de fourneaux	18			Tabac					
600	118	4C14	1.1.2.41	TCF argileuse blanche	Pipe	fragments de tuyaux	40			Tabac					
601	118	4C14	1.3.1.11	PC sans glaçure	Indéterminé	fragments matériau incertain. Traces de textile?	4		matériau incertain.	Indéterminé					
602	118	4C14	1.3.2	Porcelaine fine dure (PF)	Poupée	fragment minuscule 0,7 cm x 0,4 cm x 0,3 cm, de forme cylindrique à une extrémité, aplatie à l'autre extrémité.	1		très petit fragment; partie d'une poupée (petite main)?	Jeux et divertissements					
603	118	4C14	2.2.1.1	V Teinté régulier vert	Verre plat		193		4 spécimens conservés	Matériaux de base - vitre		élagué			
604	118	4C14	2.3.1.8	V Coul transp rouge	Indéterminé	fragment de forme cylindrique diam. 0,3 cm, longueur 1,1 cm.	1		minuscule fragment, fragment d'une tige?	Indéterminé					
605	118	4C14	2.2.1.9	V Teinté régulier autre (bleu vert)	Bouteille	fragment de goulot de type pharmaceutique, diam intérieur 1,8 cm, diam extérieur 2,1 cm	1	1		Médication					
606	118	4C14	2.2.1.9	V Teinté régulier autre (bleu vert)	Bouteille	fragment de goulot, lèvres et bague arrondies, diam intérieur 1,2 cm, diam extérieur 2,1 cm.	1	1		Entreposage indéterminé					
607	118	4C14	2.2.1.3	V Teinté régulier turquoise	Bouteille	fragment de goulot, lèvres aplatie, bague profilée en V.	1			Entreposage indéterminé					
608	118	4C14	2.2.1.9	V Teinté régulier autre (bleu vert)	Bouteille	fragments de paroi, fragments de fond. 1 fragment de fond avec inscript. Moulée: "HE...". 1 fragment indéterminé avec inscrip. Moulée: "M..."	55			Entreposage indéterminé					
609	118	4C14	2.2.1.1	V Teinté régulier vert	Bouteille	1 fragment de fond circulaire et concave, 6 fragments de paroi.	7			Entreposage indéterminé					
610	118	4C14	2.1	Verre incolore	Contenant	fragments divers; 1 fragment de fond et paroi avec inscrip.: "...VAS...", 1 rebord crénelé, 1 rebord à motifs ciselés, 1 goulot à lèvres arrondie, 24 paroi.	42			Indéterminé					
611	118	4C14	2.3.1.13	V Coul transp vert	Bouteille	fragments de paroi	9			Entreposage indéterminé					

#	Site	Lot	Code	Matériau	Objet	Description	fr	ob	Commentaires	Fonction	Datation	Élagué	Planche	Photo	Réf. photo
612	118	4C14	2.3.1.1	V Coul transp vert foncé	Bouteille	fragments divers: 2 fragments remontables d'un fond rectangulaire avec motif moulé de cercles concentriques dessous, 1 fragment de fond circulaire à cul concave.	41			Entreposage indéterminé					
613	118	4C14	2.1	Verre incolore	Verre plat	fragment épaisseur 1,2 cm. Surface à texture de "pelure d'orange".	1		altération volontaire de la surface pour éliminer la transparence?	Indéterminé					
614	118	4C14	2.2.1.1	V Teinté régulier vert	Indéterminé	fragments divers, altération des surfaces et de la morphologie.	26		altération de surface causée par la combustion?	Indéterminé					
615	118	4C14	1.1.1	Terre cuite grossière (TCG)	Bille	teinte brunâtre, diam. 1,6 cm	1	1	jouet ou système de fermeture Codd (1872-)	Jeux et divertissements					
616	118	4C14	1.1.1	Terre cuite grossière (TCG)	Bille	teinte brunâtre, fragments.	2		jouet ou système de fermeture Codd (1872-)	Jeux et divertissements					
617	118	4C14	2.2.1.3	V Teinté régulier turquoise	Bille	incomplète	1	1		Jeux et divertissements					
618	118	4C14	2.3.2.1	V Coul opaque blanc	Bouton	quatre trous, 1 bouton ciselé sur le contour, 1 bouton recouvert d'un enduit rouge, 8 boutons standards. Diam. 1 cm.	10	10		Attaches	1854-				
619	118	4C14	2.3.2.10	V Coul opaque noir	Bouton	2 boutons à quatre trous: petit bouton ciselé (diam. 1 cm), bouton diam 1,2 cm. 1 bouton à œillet métallique: motif en croix ciselé et dorure.	3	3		Attaches					
620	118	4C14	5.2.3	Bois	Bouton	boutons en bois noir, 1 bouton à deux trous de diam. 1,2 cm, 1 bouton circulaire à œillet métallique et surface plate (polie) de diam. 1,7 cm.	2	2		Attaches					
621	118	4C14	5.2.3	Bois	Bouton	boutons en bois brun, quatre trous. 1 diam. 1,7 cm, 1 diam. 2 cm.	2	2		Attaches					
622	118	4C14	5.1.5	Nacre	Bouton	5 quatre trous, 1 deux trous. diam. 1,4 cm et 0,9 cm.	7	7		Attaches					
623	118	4C14	5.2	Solides fibreux	Noyau		3			Végétaux					
624	118	4C14	4.1.7.1	Ardoise	Tuile	fragments	2			Matériaux de revêtement					
625	118	4C14	3.1.1.12	Fer laminé	Clou	longueur moyenne de 7,8 cm	253			Fixations - clous	1800-1890	élagué			
626	118	4C14	3.1.1.1	Fer ind	Clou		63		très corrodés	Fixations - clous		élagué			
627	118	4C14	3.1.1.12	Fer laminé	Clou	clous de plus grande dimension: entre 10,7 cm et 15 cm	9			Fixations - clous		élagué			
628	118	4C14	3.1.1.13	Fer tréfilé	Clou		4			Fixations - clous	1890-	élagué			
629	118	4C14	3.1.1.12	Fer laminé	Contenant	fond d'une boîte métallique (consERVE?)	2			Indéterminé		élagué			
630	118	4C14	3.1.1.1	Fer ind	Plaque	fragment métallique de forme triangulaire	1		très corrodé	Indéterminé		élagué			
631	118	4C14	3.1.1.12	Fer laminé	Plaque	fragments de bandes métalliques, certains ont des trous de fixation.	8		très corrodés	Indéterminé		élagué			
632	118	4C14	3.1.1.1	Fer ind	Cercle	fragment d'un cerceau métallique, portion du joint entre les deux extrémités avec 3 rivets métalliques.	1		cercle de tonneau?	Indéterminé					
633	118	4C14	3.1.2	Métaux et alliages cuivreux	Broche	fragments diam. 0,1 cm.	6			Indéterminé		élagué			
634	118	4C14	3.1.2	Métaux et alliages cuivreux	Épingle	tête plate long. 3 à 3,5 cm.	9			Attaches					
635	118	4C14	3.1.2	Métaux et alliages cuivreux	Languette	fragments de languettes métalliques de largeur 0,1 cm et épaisseur 0,02 cm.	2			Indéterminé					
636	118	4C14	3.1.1.12	Fer laminé	Clou	petits clous à tête rectangulaire, longueur 2,3 cm.	13		clous à fer à cheval?	Indéterminé					
637	118	4C14	3.1.1.1	Fer ind	Clou	1,4 cm	1	1	clou à semelle de chaussure?	Indéterminé					
638	118	4C14	3.1.1.13	Fer tréfilé	Vis	2,5 cm	2	2		Fixations - divers	1890				
639	118	4C14	3.1.1.1	Fer ind	Indéterminé	plaque métallique avec clou, profil légèrement courbé. Longueur 10,4 cm.	1			Indéterminé					
640	118	4C14	3.1.1.1	Fer ind	Écrou	écrou carré avec orifice fileté. 4 cm x 3,8 cm x 2 cm. Diam. Du trou 1,9 cm.	1	1		Fixations - divers					

#	Site	Lot	Code	Matériau	Objet	Description	fr	ob	Commentaires	Fonction	Datation	Élagué	Planche	Photo	Réf. photo
641	118	4C14	3.1.2	Métaux et alliages cuivreux	Plaque	fragment de plaque avec ouverture rectangulaire au centre	1			Quincaillerie d'architecture					
642	118	4C14	3.1.1.1	Fer ind	Scie	petite lame de scie, denticulée, avec petit trou à une extrémité. 15 cm x 1 cm x 0,1 cm.	1	1		Matières indéterminées, outils					
643	118	4C14	3.1.2	Métaux et alliages cuivreux	Indéterminé	pièce métallique pour ancrage?	1		composante à fixer pour ancrage?	Quincaillerie d'architecture					
644	118	4C14	3.1.1.1	Fer ind	Boucle de chaussure	incomplète, 3,5 cm x 2,6 cm x 0,3 cm.	1	1	très corrodé, boucle de soulier ou de ceinture?	Attaches					
645	118	1C1	1.3.1.21	PC avec glaçure	Indéterminé	fragment de coin ou de fond, épaisseur 0,8 cm, largeur 2,5 cm.	1		probablement associé à installations sanitaires.	Hygiène		élagué			
646	118	1C1	1.1.1.3	TCG sans glaçure	Indéterminé	fragment de paroi	1		contenant? Très petit fragment	Indéterminé		élagué			
647	118	1C1	1.1.2.61	TCF blanche	Indéterminé	fragments de paroi, blancs	2		contenant? Très petit fragment	Indéterminé					
648	118	1C1	1.1.2.61	TCF blanche	Indéterminé	décor vert	1		contenant? Très petit fragment	Indéterminé					
649	118	1C1	1.1.2.61	TCF blanche	Indéterminé	décor bleu ciel	1		contenant? Très petit fragment	Indéterminé					
650	118	1C1	1.1.2.61	TCF blanche	Assiette	fragment de fond et marli, décor "willow"	1		très petit fragment, petite assiette ou soucoupe.	Alimentation, vaisselle de table	1810-				
651	118	1C1	1.3.2	Porcelaine fine dure (PF)	Indéterminé	fragment de bord, altéré par la combustion	1		petit fragment, altération de la surface par combustion.	Indéterminé		élagué			
652	118	1C1	2.3.2.1	V Coul opaque blanc	Indéterminé	fragments de paroi, courbés. 1 fragment a une partie d'une petite lèvre? épaisseur 0,6 cm. 1 fragment mince 0,2 cm.	2		1 fragment d'un goulot? 1 fragment d'un abat-jour de lampe?	Indéterminé		élagué			
653	118	1C1	2.1	Verre incolore	Bouteille	fragment, goulot, lèvre arrondie et bague arrondie. Moule automatique en 2 parties.	1	1		Entreposage indéterminé		élagué			
654	118	1C1	2.1	Verre incolore	Bouteille	fragment, goulot de type crown	1	1		Entreposage indéterminé	1920-	élagué			
655	118	1C1	2.1	Verre incolore	Bouteille	fragments, 13 paroi et 1 cul plat à talon arrondi, inscrip. Sur le fond: "...DA DRY"; "1...".	14			Alimentation, conservation		élagué			
656	118	1C1	2.2.1.1	V Teinté régulier vert	Verre plat		1			Matériaux de base - verre		élagué			
657	118	1C1	2.3.1.13	V Coul transp vert	Bouteille	fragments de paroi, vert "seven-up"	3		petits fragments	Alimentation, conservation		élagué			
658	118	1C1	2.3.1.10	V Coul transp brun	Bouteille	fragments de paroi	3			Entreposage indéterminé		élagué			
659	118	1C1	2.3.1.5	V Coul transp bleu	Indéterminé	fragment de paroi	3		très petits fragments.	Indéterminé		élagué			
660	118	1C1	5.3.1	Plastique	Indéterminé	petit bouton circulaire, motif de cercles concentriques moulé sur le dessus, tenon conique en dessous.	1	1		Indéterminé					
661	118	1C1	5.3.1	Plastique	Tige plate étroite	fragment d'un batônnnet servant à brasser des cocktails, couleur grise. Largeur extrémité proximale 0,8 cm, largeur partie distale 0,5 cm. Inscrip. "HOTEL BOULEVARD-LAP...". Inscrip. Face inférieure: "MONTRÉAL"; "MADE IN CANADA".	1	1		Boissons, absorption					
662	118	1C1	5.3.1	Plastique	Indéterminé	rouge	1		très petit fragment	Indéterminé		élagué			
663	118	1C1	5.4.5	Caoutchouc	Langnette	fragment d'une bande de caoutchouc à motif de losange sur une face (rouge et grisâtre), noir sur l'autre face. 2 couches distinctes. Largeur 3,3 cm; épaisseur 0,6 cm.	1			Indéterminé		élagué			

#	Site	Lot	Code	Matériau	Objet	Description	fr	ob	Commentaires	Fonction	Datation	Élagué	Planche	Photo	Réf. photo
664	118	1C1	3.1.1.1	Fer ind	Couteau	fragment de la lame d'un couteau avec une partie de la soie et probablement un rivet corrodé. Largeur 2 cm, longueur 8,8 cm, épaisseur 0,3 cm.	1	1		Alimentation, ustensile de table					
665	118	1C1	3.1.1.12	Fer laminé	Tôle	fragment replié	1			Matériaux de revêtement		élagué			
666	118	1C1	3.1.1.1	Fer ind	Tige	fragment d'une tige ronde avec embout aplati.	1			Indéterminé		élagué			
667	118	1D7	1.1.2.61	TCF blanche	Assiette	fragments divers	9			Alimentation, vaisselle de table					
668	118	1D7	1.1.2.71	TCF blanche vitrifiée	Contenant	fragments divers: fragments de rebords d'assiettes, de fonds, de parois de contenants. 1 fragment avec une partie de blason avec lions, 1 fragment avec marque partielle: "PETRUS... REGOUT... MANS..."	35		Petrus Regout Maastricht (1839-1879)	Alimentation, indéterminée	1839-1879				
669	118	1D7	1.3.1.21	PC avec glaçure	Indéterminé	fragments indéterminés, altérés. Inscrit sous un fragment d'objet qui semble avoir été circulaire: "B...".	3		installations sanitaires ou électricité?	Indéterminé					
670	118	1D7	1.1.2.61	TCF blanche	Assiette	décor bleu, motifs floraux, fragments de bords.	2	1		Alimentation, vaisselle de table					
671	118	1D7	1.1.2.61	TCF blanche	Contenant	fragments de parois, 2 fragments à décor au décalque bleu, motifs floraux, 1 fragment à décor peint sur les deux faces, bleu.	3			Indéterminé					
672	118	1D7	1.1.2.61	TCF blanche	Contenant	fragments divers, décor de type "flow blue"	7			Indéterminé	1840-1900				
673	118	1D7	1.1.2.61	TCF blanche	Assiette	fragment du bord d'une assiette, marli à décor moulé (lettre "G"?), décor imprimé bleu pâle sur le centre.	1			Alimentation, vaisselle de table					
674	118	1D7	1.1.2.71	TCF blanche vitrifiée	Contenant	fragments divers de type "white granit", 4 fragments de bord d'assiette à décor moulé, motif "blé", 3 fragments de fond et paroi à décor moulé, motifs floraux.	7			Alimentation, indéterminée	1850-				
675	118	1D7	1.1.2.61	TCF blanche	Contenant	fragments divers, à décors de couleur. 1 fragment décor imprimé bleu-mauve, motifs floraux; 1 fragment de bord à motif imprimé orange et dorure sur le rebord; 1 fragment de bord à motif moulé et motif imprimé vert; 2 fragments à motif imprimé gris motifs végétaux; 1 fragment à motifs géométriques au décalque rose et bande verte; 1 fragment imitation shell-edge.	7			Alimentation, indéterminée					
676	118	1D7	1.3.2	Porcelaine fine dure (PF)	Indéterminé	fragments. 1 fragment de paroi à décor imprimé gris, 1 fragment de pied avec décor peint ou décalque bleu sur la face supérieure.	2			Indéterminé					
677	118	1D7	1.1.2.91	TCF jaune glaçure claire	Contenant	fragment de paroi, décor bande bleue	1			Consommation indéterminée	1840-1925				
678	118	1D7	1.2.1.101	GG gl saline et Albany	Contenant	1 fragment de fond plat et circulaire, 1 fragment de paroi, 1 fragment de bord.	3			Alimentation, indéterminée	1800-1925				
679	118	1D7	1.2.1.91	GG Bristol	Contenant	fragment de paroi	1			Indéterminé	1835-1925				
680	118	1D7	1.1.2.61	TCF blanche	Contenant	fragments divers altérés par la combustion	31			Indéterminé					
681	118	1D7	1.1.2.41	TCF argileuse blanche	Pipe	fragments de tuyau	2			Tabac					
682	118	1D7	1.1.2.41	TCF argileuse blanche	Pipe	fragment de tuyau, insc. "MACDOUGALL"	1		Duncan McDougall & Co., Glasgow (1847-1967).	Tabac	1847-1967				

#	Site	Lot	Code	Matériau	Objet	Description	fr	ob	Commentaires	Fonction	Datation	Élagué	Planche	Photo	Réf. photo
683	118	1D7	2.3.1.13	V Coul transp vert	Bouteille	fragment d'un goulot, extrémité de type "champenoise à lèvres plate", finition à la pince.	1	1		Entreposage indéterminé					
684	118	1D7	2.2.1.1	V Teinté régulier vert	Verre plat	fragments	12			Matériaux de base - verre		élagué			
685	118	1D7	2.2.1.3	V Teinté régulier turquoise	Verre plat	fragment	1			Matériaux de base - verre		élagué			
686	118	1D7	2.3.2.1	V Coul opaque blanc	Indéterminé	1 petit fragment de paroi, 1 fragment de bord plat, courbure du bord (objet de forme circulaire).	2			Indéterminé		élagué			
687	118	1D7	2.3.1.13	V Coul transp vert	Indéterminé	fragments de paroi	2			Indéterminé		élagué			
688	118	1D7	2.2.1.9	V Teinté régulier autre (bleu vert)	Contenant	1 fragment de fond circulaire, 1 fragment de paroi.	2			Indéterminé		élagué			
689	118	1D7	2.2.1.1	V Teinté régulier vert	Contenant	petits fragments, 1 fragment de fond d'une petite fiole, inscrip. Sous le fond: "4405"	3			Indéterminé		élagué			
690	118	1D7	2.2.1.3	V Teinté régulier turquoise	Contenant	fragments de paroi	2			Indéterminé		élagué			
691	118	1D7	2.3.1.13	V Coul transp vert	Contenant	petit fragment	1		très petit fragment	Indéterminé		élagué			
692	118	1D7	2.3.1.1	V Coul transp vert foncé	Bouteille	fragment d'un fond de bouteille cylindrique, cul concave	1			Entreposage indéterminé		élagué			
693	118	1D7	2.3.1.1	V Coul transp vert foncé	Bouteille	fragments de parois	9			Entreposage indéterminé		élagué			
694	118	1D7	2.1	Verre incolore	Contenant	1 fragment de bord de pot, ouverture fileté; 1 fragment de bord de verre à boire, 1 fragment de paroi.	3			Indéterminé		élagué			
695	118	1D7	2	Verre	Indéterminé	fragments altérés par la combustion. 1 fragment couleur opaque blanc.	3		altération; non identifiable	Indéterminé		élagué			
696	118	1D7	2.3.1.5	V Coul transp bleu	Bouteille	fragment d'un goulot, lèvres arrondies et col cylindrique.	1	1		Entreposage indéterminé					
697	118	1D7	5.1.7	Graphite	Cylindre	1 fragment cylindrique, diam. 1,2 cm, inscrip. "ELECT..."; 2 fragment d'un cylindre altéré par la chaleur	3		fragments d'électrode	Électricité	1880-				
698	118	1D7	3.1.1.1	Fer ind	Clou	fragments de clous corrodés	17		très corrodés	Fixations - clous		élagué			
699	118	1D7	3.1.1.12	Fer laminé	Clou	manque la tête, 10,7 cm.	1	1		Fixations - clous		élagué			
700	118	1D7	3.1.1.13	Fer tréfilé	Broche	tige cylindrique, fragments, diam. 0,2 cm.	2			Indéterminé		élagué			
701	118	1D7	3.1.1.1	Fer ind	Contenant	fragments de fond et de paroi	6		très corrodés	Indéterminé		élagué			
702	118	1D7	3.1.1.1	Fer ind	Bande	fragment d'une bande métallique de largeur 3 cm, les rebords sont recourbés.	1		très corrodé	Indéterminé		élagué			
703	118	1A1	1.1.2.61	TCF blanche	Contenant	fragments divers; 2 fonds d'assiettes, 2 bords, 2 parois. Blanc.	6			Alimentation, indéterminée					
704	118	1A1	1.1.2.61	TCF blanche	Assiette	fragments de bords, 1 motif imprimé bleu motifs floraux; 1 motif trois lignes bleues parallèles.	2		petits fragments	Alimentation, vaisselle de table					
705	118	1A1	1.1.2.71	TCF blanche vitrifiée	Bol	fragments de paroi à décor au décalque bleu, motif floraux.	3	1		Alimentation, vaisselle de table					
706	118	1A1	1.1.2.71	TCF blanche vitrifiée	Cruche	fragment de l'anse, décor moulé. Largeur de l'anse 2,3 cm, longueur partielle de l'anse 9 cm. Épaisseur du fragment de paroi fixé à l'anse 0,3 cm.	1			Alimentation, entreposage des aliments					
707	118	1A1	1.3.2	Porcelaine fine dure (PF)	Assiette	1 fragment de bord, marli teinté turquoise en dégradé du bord vers l'intérieur; 1 fragment de paroi	2			Alimentation, vaisselle de table					
708	118	1A1	1.1.2.41	TCF argileuse blanche	Pipe	fragment de tuyau	1			Tabac					
709	118	1A1	1.2.1.101	GG gl saline et Albany	Contenant	fragment de paroi, pâte chamois, glaçure feldspathique brune au sel à l'intérieur, glaçure feldspathique claire à l'extérieur.	1			Alimentation, indéterminée					

#	Site	Lot	Code	Matériau	Objet	Description	fr	ob	Commentaires	Fonction	Datation	Élagué	Planche	Photo	Réf. photo
710	118	1A1	1.2.1	Grès grossier (GG)	Indéterminé	fragment de forme rectangulaire en grès grossier rouge (?). Décor de ponctuations moulées sur un côté. Largeur 3,2 cm, épaisseur 2 cm.	1		Applique pour ornementation?	Indéterminé					
711	118	1A1	1.3.1.21	PC avec glaçure	Isolateur	De forme circulaire, diam. 3,8 cm, épaisseur 1,9 cm. Inscript. "C.C.E."	1	1		Électricité	1880-				
712	118	1A1	1.3.1.21	PC avec glaçure	Indéterminé	épaisseur 1,8 cm.	1			Indéterminé					
713	118	1A1	2.1	Verre incolore	Carafe	partie supérieure d'un carafe; base du col à 3 anneaux trilobés, col cylindrique 6,8 cm de hauteur et 2,9 cm de diamètre, lèvre à rebord large (diam. 5 cm). Diam. De l'ouverture 2,3 cm.	1	1		Alimentation, vaisselle de service					
714	118	1A1	5.3.1	Plastique	Bouton	4 trous, diam. 1,6 cm, couleur bleu-vert.	1	1		Attaches					
715	118	1C19	1.1.2.61	TCF blanche	Assiette	fragments divers, 1 fragment de marli.	28			Alimentation, vaisselle de table					
716	118	1C19	1.1.2.71	TCF blanche vitrifiée	Contenant	fragments divers, 7 fragments de bords et proi de type "white granit" à motif de "blé", 2 très petits fragment avec marque partielle, dont 1 semble être une armoire royale. 6 fragments de bords blancs sans décor, 5 fragments de paroi blancs sans décor.	20			Alimentation, indéterminée	1850-				
717	118	1C19	1.1.2.71	TCF blanche vitrifiée	Pot de chambre	fragment de rebord, motif linéaire en relief sous le rebord large. Épaisseur 0,5 cm.	1	1		Hygiène	1850-				
718	118	1C19	1.3.2	Porcelaine fine dure (PF)	Indéterminé	petit fragment blanc, base ou pied?	1		semble être une partie d'une base ou d'un pied.	Indéterminé					
719	118	1C19	1.1.1.3	TCG sans glaçure	Pot à fleurs	fragment de bord	1		petit fragment	Agriculture/horticulture					
720	118	1C19	1.2.1.91	GG Bristol	Contenant	fragment de paroi	1			Indéterminé	1835-1925				
721	118	1C19	1.1.2.41	TCF argileuse blanche	Pipe	fragment de la base du fourneau	1			Tabac					
722	118	1C19	2.2.1.1	V Teinté régulier vert	Verre plat		4		1 conservé	Matériaux de base - vitre		élagué			
723	118	1C19	2.3.2.1	V Coul opaque blanc	Indéterminé	très mince 0,05 cm.	2			Indéterminé					
724	118	1C19	2.3.1.13	V Coul transp vert	Contenant	fragment de paroi	1			Indéterminé					
725	118	1C19	2.3.1.1	V Coul transp vert foncé	Contenant	fragment de paroi	1			Indéterminé					
726	118	1C19	3.1.1.1	Fer ind	Clou	très corrodé, 5,5 cm.	1	1	très corrodé, probablement clou découpé.	Fixations - clous					
727	118	1C15	1.3.2	Porcelaine fine dure (PF)	Jouet	fragment d'une paroi de forme globulaire avec parties d'un anse. Petites dimensions: 2,9 cm x 2,7 cm x 0,3 cm.	1	1	Théière miniature, jeux de service à thé.	Jeux et divertissements					
728	118	1C15	1.3.2	Porcelaine fine dure (PF)	Indéterminé	fragment de bord, légère courbure.	1			Indéterminé					
729	118	1C15	1.3.1.21	PC avec glaçure	Isolateur	fragment d'un petit isolateur diam. 2,5 cm., épaisseur 0,9 cm.	1	1		Électricité	1880-				
730	118	1C15	1.1.2.61	TCF blanche	Assiette	blanc, aucun décor. 3 fragments de marli, 7 fragments de paroi	10	1		Alimentation, vaisselle de table					
731	118	1C15	1.1.2.71	TCF blanche vitrifiée	Assiette	fragments de rebord de type "white granit" à motif de blé.	3	1		Alimentation, vaisselle de table	1850-				
732	118	1C15	1.1.2.71	TCF blanche vitrifiée	Contenant	fragments divers: 1 fragment de rebord, 2 fragments de fond, dont 1 avec partie d'une marque, inscript. "...NA".	10			Alimentation, indéterminée	1850-				
733	118	1C15	1.1.2.61	TCF blanche	Contenant	fragment de paroi, décor à l'éponge, bleu.	1			Indéterminé	1810-1830				
734	118	1C15	1.1.2.61	TCF blanche	Assiette	1 fragment de bord, 1 fragment de paroi. Décor bleu.	2			Alimentation, vaisselle de table					

#	Site	Lot	Code	Matériau	Objet	Description	fr	ob	Commentaires	Fonction	Datation	Élagué	Planche	Photo	Réf. photo
735	118	1C15	1.1.2.61	TCF blanche	Contenant	fragments divers avec décor de couleur: 1 décor brun et blanc; 1 ligne rouge; 1 décor vert; 1 ligne dorée, altération thermique.	4		très petits fragments	Indéterminé					
736	118	1C15	1.1.1.32	TCG locale glaçure verte	Contenant	fragment de paroi, glaçure sur la face interne, épaisseur 0,7 cm.	1			Indéterminé					
737	118	1C15	1.2.1.991	GG glaçure saline - général	Contenant	fragment de fond plat, pâte chamois, glaçure brune sur la face supérieure	1			Indéterminé					
738	118	1C15	1.2.1.91	GG Bristol	Contenant	fragment épaule et paroi	1			Indéterminé	1835-1925				
739	118	1C15	2.1	Verre incolore	Fiole	fragment de fond, de forme ovoïde (3 cm x 2,1 cm), partie d'un motif à ponctuations en pointes de diamant, verrerie pressée.	1	1	fiole à parfum?	Indéterminé					
740	118	1C15	2.1	Verre incolore	Indéterminé	fragment de paroi, très mince, 0,1 cm.	1			Indéterminé					
741	118	1C15	2.2.1.1	V Teinté régulier vert	Verre plat	fragments	10		1 conservé	Matériaux de base - vitre		élagué			
742	118	1C15	2.2.1.9	V Teinté régulier autre (bleu vert)	Bouteille	fragments de col cylindrique, altération thermique.	2			Entreposage indéterminé					
743	118	1C15	2.3.1.1	V Coul transp vert foncé	Bouteille	fragment du goulot, lèvre ou bague finition à la pince.	1	1		Entreposage indéterminé					
744	118	1C15	2.3.1.1	V Coul transp vert foncé	Bouteille	fragment du goulot, lèvre ou bague profilée en "V", finition à la pince.	1	1		Entreposage indéterminé					
745	118	1C15	2.3.1.1	V Coul transp vert foncé	Bouteille	fragments divers, 2 fragments de cul, 1 fragment épaule et col.	47			Entreposage indéterminé					
746	118	1C15	2.3.1.13	V Coul transp vert	Bouteille	fragments de paroi, couleur vert-brunâtre	11			Entreposage indéterminé					
747	118	1C15	2.3.1.13	V Coul transp vert	Bouteille	fragments de paroi, couleur vert clair	11			Entreposage indéterminé					
748	118	1C15	2.3.2.1	V Coul opaque blanc	Bouton	quatre trous, blanc, diam. 1cm.	1	1		Attaches	1854-				
749	118	1C15	3.1.1.1	Fer ind	Clou	incomplets, 2,8cm à 7,6cm	8			Fixations - clous		élagué			
750	118	1C15	3.1.1.13	Fer tréfilé	Clou	Incomplet, manque la tête, 4,2 cm.	1	1		Fixations - clous	1890-	élagué			
751	118	1C23	1.1.1.3	TCG sans glaçure	Pot à fleurs	1 fragment de fond avec trou au centre, 1 fragment de paroi	2			Agriculture/horticulture					
752	118	1C23	1.1.1.33	TCG locale glaçure inc	Contenant	1 fragment de fond, 1 fragment de rebord	2		très petits fragments	Alimentation, indéterminée	1760-1830				
753	118	1C23	1.1.1.32	TCG locale glaçure verte	Contenant	fragment de rebord incomplet, corps rosâtre, glaçure vert-jaunâtre face intérieure, qui déborde un peu sur le rebord et devient glaçure brune.	1			Alimentation, indéterminée	1760-1830				
754	118	1C23	1.1.2.71	TCF blanche vitrifiée	Bol	fragments remontables, paroi et rebord, diam. Estimé 14 cm. 1 fragment de paroi démontre 3 motifs de triangles en relief, en diagonale (stigmate de fabrication?)	3		stigmate de fabrication sur la paroi (3 petits triangles en relief, en diagonale).	Alimentation, vaisselle de table					
755	118	1C23	1.1.2.71	TCF blanche vitrifiée	Assiette	fragment du marli, de type "white granit" à motif de blé.	1			Alimentation, vaisselle de table	1850-				
756	118	1C23	1.1.2.71	TCF blanche vitrifiée	Contenant	fragments de paroi et rebord	2			Alimentation, indéterminée					
757	118	1C23	1.1.2.61	TCF blanche	Assiette	fragments divers, 3 rebords.	14			Alimentation, vaisselle de table					
758	118	1C23	1.1.2.71	TCF blanche vitrifiée	Contenant	fragment de paroi, décor imprimé en dégradé de gris sur les deux faces (motifs végétaux) et décor en relief face externe.	1			Indéterminé					
759	118	1C23	1.1.2.61	TCF blanche	Assiette	petit fragment de rebord de type "shell edge"	1		très petit fragment	Alimentation, vaisselle de table					
760	118	1C23	1.1.2.61	TCF blanche	Contenant	petit fragment de paroi, décor à l'éponge bleu face externe.	1			Indéterminé	1810-1830				
761	118	1C23	1.1.2.61	TCF blanche	Contenant	très petit fragment de paroi, face interne décor bleu type "flow blue", face externe bleu pâle.	1		très petit fragment	Indéterminé	1840-1900				

#	Site	Lot	Code	Matériau	Objet	Description	fr	ob	Commentaires	Fonction	Datation	Élagué	Planche	Photo	Réf. photo
762	118	1C23	1.1.2.61	TCF blanche	Contenant	petit fragment de paroi, décor imprimé en noir, motifs géométriques, face interne.	1		très petit fragment	Indéterminé					
763	118	1C23	1.1.2.91	TCF jaune glaçure claire	Indéterminé	fragments indéterminés, très petits. 1 fragment avec décor linéaire bleu et blanc.	2			Consommation indéterminée	1840-1925				
764	118	1C23	1.1.2.61	TCF blanche	Indéterminé	très petits fragments de paroi, motifs bleu pâle.	2			Indéterminé					
765	118	1C23	1.3.2	Porcelaine fine dure (PF)	Tasse	1 fragment de paroi avec partie d'un anse, 1 fragment de paroi indéterminé.	2		très petits fragments.	Alimentation, vaisselle de table					
766	118	1C23	1.1.2.41	TCF argileuse blanche	Pipe	2 fragments de tuyau, 1 fragment de fourneau	3			Tabac					
767	118	1C23	1.2.1.992	GG gl saline et feld - général	Contenant	fragment de paroi, corps blanchâtre, glaçure saline claire face externe, glaçure feldspathique grise face interne.	1			Indéterminé					
768	118	1C23	1.2.1.992	GG gl saline et feld - général	Contenant	petit fragment, pâte chamois à inclusions noires, glaçure feldspathique brune sur les deux faces.	1		Probablement Derbyshire	Indéterminé					
769	118	1C23	1.2.1.81	GG Derbyshire 3	Contenant	fragment de fond plat, glaçure saline brune sur une seule face.	1			Indéterminé	1800-1900				
770	118	1C23	2.2.1.1	V Teinté régulier vert	Verre plat		18		1 conservé	Matériaux de base - verre		élagué			
771	118	1C23	2.3.1.1	V Coul transp vert foncé	Bouteille	fragments de fond et paroi, épaule et goulot, épaule, paroi. Section carrée à coins chanfreinés plats, surface nervurée, cul en retrait et plat, col cylindrique et court, lèvres rabattues, soufflage au moule en creux. Pas de finition du goulot; irrégulier, stigmates de fabrication.	5	1	facture du goulot intéressante; artisanale.	Boissons, conservation/entreposage					
772	118	1C23	2.3.1.1	V Coul transp vert foncé	Bouteille	fragments de paroi	2			Entreposage indéterminé					
773	118	1C23	2.1	Verre incolore	Contenant	2 fragments d'extrémité à rebord ondulé, 1 fragment de paroi.	3		vase?	Indéterminé					
774	118	1C23	2.1	Verre incolore	Contenant	2 fragments de bord, rebord à décor pressé. 1 fragment de paroi, décor de feuille.	3			Indéterminé					
775	118	1C23	2.1	Verre incolore	Tube	fragment d'un petit tube, diam. 0,6 cm.	1			Indéterminé					
776	118	1C23	2.1	Verre incolore	Bouteille	fragment de paroi, inscript. "...AR..."	1			Entreposage indéterminé					
777	118	1C23	2.1	Verre incolore	Contenant	fragments de paroi, altération thermique	2			Indéterminé					
778	118	1C23	3.1.1.1	Fer ind	Clou	fragments	6		très corrodés	Fixations - clous		élagué			
779	118	1C23	3.1.1.1	Fer ind	Clou	laminé ou forgé, large tête circulaire diam. 2,2 cm, longueur 7,1 cm.	1	1		Fixations - clous					
780	118	1C23	3.1.1.12	Fer laminé	Clou		3	3		Fixations - clous					
781	118	1C23	3.1.1.12	Fer laminé	Plaque	1 fragment largeur 2 cm traversé par un clou ou une tige, 1 fragment largeur 4,1 cm.	2			Indéterminé					
782	118	1C23	3.1.1.1	Fer ind	Plaque	fragment circulaire, intérieur rouge	1		très corrodé	Indéterminé		élagué			
783	118	1C8	1.2.1	Grès grossier (GG)	Tuyau	fragment de tuyau, corps rougeâtre, glaçure saline brune	1			Plomberie et canalisation					
784	118	1C8	1.2.1.991	GG glaçure saline - général	Indéterminé	fragment d'un bord, corps gris, glaçure bleu sur une face.	1		tuile?	Indéterminé					
785	118	1C8	1.1.2.71	TCF blanche vitrifiée	Contenant	fragments de bord et de paroi, de type "white granit", motif de blé.	6		très petits fragments	Alimentation, indéterminée					
786	118	1C8	1.1.2.61	TCF blanche	Tasse	fragment d'un petit anse	1			Alimentation, vaisselle de table					
787	118	1C8	1.3.1.21	PC avec glaçure	Isolateur	fragments circulaires, fragments rectangulaires, inscript. "...1740"	7			Électricité	1880-				

#	Site	Lot	Code	Matériau	Objet	Description	fr	ob	Commentaires	Fonction	Datation	Élagué	Planche	Photo	Réf. photo
788	118	1C8	1.1.2.41	TCF argileuse blanche	Pipe	fragments remontables, décor plateforme à canon et canon, motifs végétaux.	6	1		Tabac					
789	118	1C8	2.3.1.13	V Coul transp vert	Indéterminé	légère courbure, presque plat.	1			Indéterminé					
790	118	1C8	2.3.1.1	V Coul transp vert foncé	Bouteille	fragment de paroi	1			Entreposage indéterminé					
791	118	1C8	2.2.1.9	V Teinté régulier autre (bleu vert)	Indéterminé	2 fragments plats et épais (0,5 cm), 1 fragment de cul concave.	3			Indéterminé					
792	118	1C8	7.24	Métal cuivreux et verre	Fusible	diam. 2,8 cm.Fusible 1: Inscrp. "PYREX ELITE U.S.A." / fusible 2: inscrip. "PAT. PEND. 125V."	2	2	Pyrex fondée en 1915	Électricité	1915-				
793	118	1C8	3.1.1.1	Fer ind	Clou	6,2 cm à 9,6 cm.	6		très corrodés	Fixations - clous		élagué			
794	118	1C8	3.1.1.1	Fer ind	Vis	tige filetée, diam. 0,7 cm, longueur 7,9 cm.	1	1	très corrodé	Fixations - divers					
795	118	1C8	3.1.1.13	Fer tréfilé	Clou	3,4 cm	2	2		Fixations - clous		élagué			
796	118	1C8	3.1.2	Métaux et alliages cuivreux	Broche	fragments de broche flexible	2			Indéterminé					
797	118	1C8	3.1.8.1	Aluminium	Languette	fragments de languettes métalliques troués aux extrémités (pour fixation?), largeur 0,4 cm.	2			Indéterminé					
798	118	6C3	1.1.2.61	TCF blanche	Contenant	fragments divers: 1 marli d'assiette, 1 rebord d'assiette, 4 paroi.	6			Alimentation, indéterminée					
799	118	6C3	1.1.2.61	TCF blanche	Assiette	fragments remontables bord et paroi, décor imprimé rosâtre, motifs floraux	2	1	petite assiette	Alimentation, vaisselle de table					
800	118	6C3	1.1.2.71	TCF blanche vitrifiée	Contenant	fragments divers, marli, paroi, rebord, fond.	4			Indéterminé					
801	118	6C3	1.3.2	Porcelaine fine dure (PF)	Contenant	fragment de bord et paroi, décor à motif végétal en relief et dorures. Le rebord est ondulé.	2		petite cruche ou vase? Associé à # 822	Indéterminé					
802	118	6C3	1.3.2	Porcelaine fine dure (PF)	Indéterminé	fragment non glaçuré, motifs en relief.	1		Morceau d'une poupée?	Indéterminé					
803	118	6C3	2.1	Verre incolore	Fiole	petite bouteille cylindrique diam. 3,3 cm, hauteur 7,6 cm. Lèvre de type "brevetée", diam. De l'ouverture 1,8 cm. Fond plat légèrement en retrait. Moule en 2 parties avec base séparée.	1	1		Médication				oui	IMG_268
804	118	6C3	2.1	Verre incolore	Bouteille	Section horizontale non symétrique: rectangulaire à 2 chanfreins plats et 1 pan courbé, lèvre de type "pharmaceutique", épaule rectangulaire. Moule en deux parties à base séparée. Dimensions 17 cm x 6,3 cm x 4,2 cm. Diam. Ouverture 1,1 cm.	1	1		Médication				oui	IMG_274
805	118	6C3	2.2.1.9	V Teinté régulier autre (bleu vert)	Bouteille	Section horizontale de type "flasque", coupe verticale amincie vers le bas, épaules tombantes, col cylindrique court, lèvre aplatie et bague arrondie. Diam. Ouverture à bouchon, 1,6 cm. Dimensions 17 cm x 6,1 cm (base) x 2,6 cm.	1	1		Entreposage indéterminé				oui	IMG_272
806	118	6C3	2.1	Verre incolore	Indéterminé	fragments d'un objet indéterminé. Objet de forme circulaire, le dessous parsemé de petites bosses semi-sphériques.	12	1	porte-savon? Autres fragments #840	Indéterminé					
807	118	6C3	2.3.1.13	V Coul transp vert	Bouteille	fragments de parois. 1 fragment de bouteille à section rectangulaire, surface nervurée. 2 fragments de paroi, section rectangulaire.	5			Entreposage indéterminé					

#	Site	Lot	Code	Matériau	Objet	Description	fr	ob	Commentaires	Fonction	Datation	Élagué	Planche	Photo	Réf. photo
808	118	6C3	2.2.1.9	V Teinté régulier autre (bleu-vert)	Bouteille	fragments d'une petite bouteille: extrémité, et épaule, paroi et fond, paroi. Goulot de type "Perry Davis", coupe horizontale rectangulaire à trois pans en retrait et à coins chanfreinés, et coupe verticale rectangulaire. Inscript. "CASTORIA" sur le côté. Dimensions: 14 cm x 2,5 cm x 2,4 cm. Diam. de l'ouverture: 1cm.	3	1	Laxatif, habituellement manufacturé par Fletcher.	Médication	1900-1960				
809	118	6C3	2.1	Verre incolore	Bouteille	fragments du corp et fond, coupe horizontale ovoïde, coupe verticale rectangulaire. Pas de col, bague arrondie, extrémité fileté.	4	1		Entreposage indéterminé					
810	118	6C3	2.1	Verre incolore	Bouteille	fragments de l'extrémité, fond et paroi. Goulot de type "pharmaceutique", coupes horizontale et verticale rectangulaires, cul légèrement en retrait. Moule en deux parties avec base séparée. Dimensions: 12 cm x 4,7 cm x 2,8 cm.	2	1		Médication					
811	118	6C3	2.2.1.1	V Teinté régulier vert	Verre plat	fragments. 1 fragment épaisseur 0,3 cm, autres fragments 0,1 cm.	17		2 fragments conservés (2 épaisseurs)	Matériaux de base - vitre		élagué			
812	118	6C3	2.1	Verre incolore	Contenant	fragments divers: un fond circulaire (diam 8,4 cm), 1 fond ovoïde, un rebord travaillé en pointes.	21			Indéterminé					
813	118	6C3	2.2.1.9	V Teinté régulier autre (bleu-vert)	Bouteille	fragments divers; 1 goulot à lèvres aplatie, 10 parois.	11			Entreposage indéterminé					
814	118	6C3	2.3.2.1	V Coul opaque blanc	Indéterminé	1 fragment d'ouverture fileté, un fragment de paroi.	2		petits fragments	Indéterminé					
815	118	6C3	3.1.1.1	Fer ind	Objet indéterminé	tige métallique dont les extrémités sont aplaties et circulaire. La tige est repliée pour former un "J". Diam de la tige: 0,7 cm. Diam des extrémités: 2,1 cm.	1	1		Indéterminé					
816	118	6C3	3.1.1.1	Fer ind	Clou	grand clou longueur 15 cm.	1	1	très corrodé	Fixations - clous		élagué			
817	118	6C3	3.1.1.1	Fer ind	Clou	fragments de clous corrodés	6		très corrodés	Fixations - clous		élagué			
818	118	6C7	5.2.3	Bois	Brosse	brosse en bois, poils en fibre végétale. Forme ovoïde, une extrémité se termine en pointe. Près de l'extrémité arrondie, un espace sans trou pour fixer les fibres (espace pour préhension?). Dimensions: 27 cm x 4 cm x 1 cm. En deux parties.	2	1	Entretien ménager? Brosse à plancher ou pour entretien des cuves?	Entretien					
819	118	6C7	2.2.1.1	V Teinté régulier vert	Verre plat		2			Matériaux de base - vitre					
820	118	6C7	2.2.1.3	V Teinté régulier turquoise	Contenant	fragment de paroi	1			Indéterminé					
821	118	6C7	1.3.2	Porcelaine fine dure (PF)	Bouton	sans glaçure, quatre trous, diam 1 cm	1	1		Attaches					
822	118	6C4	1.3.2	Porcelaine fine dure (PF)	Contenant	fragment de bord et paroi, décor à motif végétal en relief et dorures. Le rebord est ondulé.	1		Associé à # 801	Indéterminé					
823	118	6C4	1.3.2	Porcelaine fine dure (PF)	Poupée	deux fragments de poupée; teinté rose sur une face.	2		Poupée?	Jeux et divertissements					
824	118	6C4	1.1.1.3	TCG sans glaçure	Pot à fleurs	fragment de fond avec une partie d'un trou central	1			Agriculture/horticulture					
825	118	6C4	1.1.2.61	TCF blanche	Assiette	fragments de deux assiettes; marli, fond.	9	2		Alimentation, vaisselle de table					

#	Site	Lot	Code	Matériau	Objet	Description	fr	ob	Commentaires	Fonction	Datation	Élagué	Planche	Photo	Réf. photo
826	118	6C4	2.1	Verre incolore	Bouteille	coupe horizontale rectangulaire, extrémité à large goulot (diam 2,9 cm), lèvres étroite et droite, bague arrondie, col cylindrique. Dimensions 17 cm x 5,8 cm x 4,6 cm. Inscript. "H.J. HEINZ CO. 13". Bouchon en liège en place.	1	1	Bouteille à condiments, vers 1900. Bouchon de liège encore en place et bloc de matière séchée à l'intérieur (contenu original de la bouteille?).	Entreposage indéterminé	1900-1930			oui	IMG_285
827	118	6C4	2.2.1.1	V Teinté régulier vert	Bouteille	coupe cylindrique diam 7,5 cm, ouverture à large goulot 3,8 cm, lèvres droite et étroite. Moulée en deux parties base séparée, bouchon de liège en place. Hauteur: 18 cm.	1	1	Bouteille à marinades, bouchon de liège en place, liquide à l'intérieur. Vers 1900.	Entreposage indéterminé	1900-1930			oui	IMG_288
828	118	6C4	2.3.1.1	V Coul transp vert foncé	Bouteille	coupe horizontale carrée, coupe verticale amincie vers le bas, extrémité à lèvres rabattue finition à la pince, moulée en deux parties base séparée, surfaces rainurées. Inscript. Sous la bouteille: "J P C B". Dimensions: 19,5 cm x 4,2 cm.	1	1	Bouteille de gin	Boissons, conservation/entreposage				oui	IMG_210-213
829	118	6C4	2.3.1.13	V Coul transp vert	Bouteille	coupe horizontale carrée, coupe verticale amincie vers le bas, extrémité à lèvres légèrement arrondie, moulage automatique, marque de pontil en dessous, inscript. "4". Dimensions: 20 cm x 4,3 cm.	1	1	Bouteille de gin	Boissons, conservation/entreposage	1920-			oui	IMG_210-213
830	118	6C4	2.3.1.13	V Coul transp vert	Bouteille	fragments d'une bouteille à section carrée; extrémité, épaule, paroi. Goulot à lèvres rabattue, paroi nervurée.	9	1	Bouteille de gin	Boissons, conservation/entreposage					
831	118	6C4	2.3.1.13	V Coul transp vert	Bouteille	fragments d'une bouteille à section carrée; extrémité, paroi. Goulot à lèvres rabattue finition à la pince, paroi nervurée.	6	1	Bouteille de gin	Boissons, conservation/entreposage					
832	118	6C4	2.3.1.13	V Coul transp vert	Bouteille	fragments de paroi	6			Entreposage indéterminé					
833	118	6C4	2.3.1.13	V Coul transp vert	Bouteille	fragment de paroi, plus foncé	1			Entreposage indéterminé					
834	118	6C4	2.1	Verre incolore	Contenant	fragment avec inscription moulée, très partielle: "W-Y..."	1		très petit fragment	Indéterminé					
835	118	6C4	2.2.1.9	V Teinté régulier autre (bleu vert)	Bocal	fragments, d'ouverture fileté et de paroi avec inscription: "CROW..." et motif de couronne. Moulé.	5	1	pot à conserve de marque "CROWN".	Alimentation, conservation					
836	118	6C4	2.1	Verre incolore	Bouteille	fragments: 1 extrémité et épaule, 1 paroi. Goulot à lèvres arrondie et bague droite, col cylindrique, section horizontale rectangulaire. Diam. Ouverture 1,7 cm. Moulage au moins en deux parties.	2	1		Entreposage indéterminé					
837	118	6C4	2.1	Verre incolore	Contenant	fragments divers, parois. 2 bords fileté (pot).	21			Indéterminé					
838	118	6C4	2.1	Verre incolore	Bouteille	fragments de parois avec inscriptions, 1 section rectangulaire, 1 section ovoïde. Inscript frag 1: "...ARFF... PHARMACY... MONTRE..." / Inscript frag 2: "...ORCESTER... TRADE D&RW...".	2			Médication					
839	118	6C4	2.1	Verre incolore	Contenant	fragments de verre moulé, motifs pointes de diamants et ponctuations.	2			Indéterminé					
840	118	6C4	2.1	Verre incolore	Indéterminé	fragments d'un objet indéterminé. Objet de forme circulaire, le dessous parsemé de petites bosses semi-sphériques.	2		Associé à #806	Indéterminé					
841	118	6C4	2.2.1.1	V Teinté régulier vert	Verre plat	fragments	7		1 conservé	Matériaux de base - vitre		élagué			

#	Site	Lot	Code	Matériau	Objet	Description	fr	ob	Commentaires	Fonction	Datation	Élagué	Planche	Photo	Réf. photo
842	118	6C4	2.2.1.9	V Teinté régulier autre (bleu vert)	Bouteille	fragments de parois cylindriques	8			Entreposage indéterminé					
843	118	6C4	5.2.4	Liège	Bouchon	fragments, diam 1,1 cm.	2			Entreposage indéterminé					
844	118	6C4	5.1.6	Charbon	Charbon		1			Feu					
845	118	6C4	3.1.1.1	Fer ind	Concrétion	fragments métalliques non identifiables, corrosion.	2			Indéterminé		élagué			
846	118	6C4	3.1.1.1	Fer ind	Bouchon	type "Crown"	3			Entreposage indéterminé	1920-	élagué			
847	118	6C4	3.1.1.1	Fer ind	Clou	indéterminé	3		très corrodés	Fixations - clous		élagué			
848	118	6C4	3.1.1.13	Fer tréfilé	Broche	fragment de broche diam 0,1 cm.	1			Indéterminé		élagué			
849	118	6C4	3.1.1.13	Fer tréfilé	Clou	grands clous longueur 16 cm	2	2		Fixations - clous		élagué			
850	118	6C4	3.1.1.1	Fer ind	Tige triangulaire	fragment d'une tige à section triangulaire longueur 15,5 cm, largeur 1,1 cm.	1			Indéterminé					
851	118	6C5	1.1.2.116	TCF chamois gl tachetée brune	Bol	fragments remontables (objet complet), probablement associé au type "Rockingham". Corps chamois avec grosses inclusions brunâtres et noires, glaçure tachetée brune intérieure et extérieure (effet chamoisé), objet tourné et impression d'un motif au moule, sur la face externe. Bol légèrement évasé, diam ouverture 13 cm.	4	1	Rockingham?	Alimentation, vaisselle de table	1850-1930		oui	oui	IMG_0763 + DSC-0233-236
852	118	6C5	1.1.2.61	TCF blanche	Assiette	fragments d'une assiette, décor bleu motifs floraux sur le marli. Inscript. Sous le fragment de fond: "ROSSBERY H.A."	7	1		Alimentation, vaisselle de table	1820-				
853	118	6C5	1.3.2	Porcelaine fine dure (PF)	Poupée	fragment d'une tête de poupée: partie gauche du visage, orbite, oreille. Un sourcil peint en brun.	1			Jeux et divertissements					
854	118	6C5	1.3.2	Porcelaine fine dure (PF)	Contenant	fragments de bord et parois. 1 fragment de petit contenant, bord orné d'un dorure (ligne dorée). Diam estimé: 4 cm. 1 fragment de bord, décor peint jaunâtre (volutes) sur la face intérieure.	2		Fragment de "coquetier"?	Alimentation, indéterminée					
855	118	6C5	2.1	Verre incolore	Bouteille	petite bouteille, coupe horizontale à 3 pans plats et un plan bombé, extrémité à lèvres de type "pharmaceutique", moulée en 2 parties base séparée. Dimensions: 12 cm x 4,8 cm x 3 cm. Diam ouverture 1,3 cm.	1	1		Médication					
856	118	6C5	2.1	Verre incolore	Flacon à extrait	petite bouteille, coupe horizontale rectangulaire à coins chanfreinés, coupe verticale rectangulaire, extrémité à lèvres de type "brevetée". Moulée en 2 parties base séparée. Dimensions 11,5 cm x 4 cm x 1,8 cm. Diam ouverture 0,7 cm. Inscript. "HENRI JONAS & CO MONTREAL EST 1870".	1	1	La compagnie Henri Jonas & Co. Se spécialisait dans la production d'extraits, fonction culinaire (extrait de vanille...).	Alimentation, conservation	1870-1920			oui	IMG_270
857	118	6C5	2.2.1.1	V Teinté régulier vert	Bocal	fragments d'un pot cylindrique à extrémité large et filetée, diam. Ouverture 4,9 cm.	7	1		Alimentation, conservation					
858	118	6C5	2.2.1.1	V Teinté régulier vert	Contenant	fragments de paroi.	3			Indéterminé					
859	118	6C5	2.2.1.1	V Teinté régulier vert	Verre plat		5		1 conservé	Matériaux de base - vitre		élagué			
860	118	6C5	2.2.1.3	V Teinté régulier turquoise	Indéterminé		1			Indéterminé					
861	118	6C5	2.3.1.13	V Coul transp vert	Contenant	fragments de parois	2			Indéterminé					

#	Site	Lot	Code	Matériau	Objet	Description	fr	ob	Commentaires	Fonction	Datation	Élagué	Planche	Photo	Réf. photo
862	118	6C5	2.1	Verre incolore	Contenant	fragmetns divers: 2 fond (1 fond circulaire, un fond rectangulaire), 2 parois. Fragment de fond rectangulaire inscript.: "...1C".	4			Indéterminé					
863	118	6C5	5.2.3	Bois	Bobine	bobine pour le fil, incomplète. cylindrique. Hauteur 3,6 cm. Diam d'une extrémité 2cm.	1	1		Tissus					
864	118	6C5	5.2.4	Liège	Bouchon	fragment	1			Entreposage indéterminé					
865	118	6C5	5.5.7	Cuir	Anneau	diam 7 cm	1	1		Cuir, résidus					
866	118	6C5	3.1	Métaux et alliages	Indéterminé	tige plate, malléable, largeur 0,1 cm.	2		matériau et objet indéterminés.	Indéterminé					
867	118	6C5	3.1.1.1	Fer ind	Plaque	plaque métallique corrodée, trous pour fixer, résidus de bois. 15 cm x 2,7 cm.	1	1		Indéterminé					
868	118	6C5	5.2	Solides fibreux	Noyau	fragment dimension 3,3 cm x 2,7 cm	1	1		Végétaux					
869	118	5C2	1.2.1	Grès grossier (GG)	Tuyau	fragment, corps grisâtre, glaçure brune lustrée à reflets métalliques. Épaisseur 1,8 cm. Inscript.: "...LENBO..."; "...ABRICADO ESRESA PARA ELLIOT MACCIO & CA MONTEVIDEO".	1		Elliot Maccio est enregistré comme importateur / exportateur de matériaux d'ingénierie en Uruguay, fin 19e siècle.	Plomberie et canalisation	1875-1900		oui	oui	IMG_0198
870	118	5C2	1.2.1.81	GG Derbyshire 3	Bouteille	fragments remontables, bouteille cylindrique, glaçure au sel brune à l'extérieur seulement, dégradé vers le haut. Traces de tournassage à l'intérieur. Inscript.: .BLACKINO BOTTLE".	4	1	bouteille à cirage	Chaussures	1800-1900				
871	118	5C2	1.1.1.35	TCG locale gl coloration multi	Contenant	fragments de paroi, coprs rougeâtre, glaçure sur la face interne, dégradé de jaunâtre à orangé.	2			Alimentation, indéterminée					
872	118	5C2	1.1.1.33	TCG locale glaçure inc	Contenant	fragments de parois, corps rougeâtre, 1 fragment avec glaçure sur 2 faces, 1 fragment glaçure seulement face interne.	2			Alimentation, indéterminée					
873	118	5C2	1.1.1.102	TCG rouge engobe gl inc 1	Contenant	fragment de bord, glaçure sur la face interne déborde sur le rebord.	1			Alimentation, indéterminée					
874	118	5C2	1.1.2.71	TCF blanche vitrifiée	Bol	fragments remontables, paroi et fond. Décor peint ou imprimé à l'éponge en bleu (feuillage) faces intérieure et extérieure. Pied circulaire.	3			Alimentation, vaisselle de table					
875	118	5C2	1.1.2.61	TCF blanche	Indéterminé	fragments divers; parois, blanc	8		petits fragments	Alimentation, indéterminée					
876	118	5C2	1.1.2.71	TCF blanche vitrifiée	Contenant	fragments divers, parois.	3			Indéterminé					
877	118	5C2	1.1.2.31	Creamware	Assiette	fragment de fond	1			Alimentation, vaisselle de table	1762-1820				
878	118	5C2	1.1.2.61	TCF blanche	Contenant	fragment de bord décor végétal vert et ligne verte, face interne.	1			Indéterminé					
879	118	5C2	1.1.2.61	TCF blanche	Contenant	fragment de paroi, décor bleu face interne, type "willow blue".	1			Alimentation, indéterminée					
880	118	5C2	1.1.2.91	TCF jaune glaçure claire	Contenant	fragment de bord, décor linéaire; deux incisions colorées bleues contournent l'objet près du bord.	1			Consommation indéterminée	1840-1925				
881	118	5C2	1.1.2.51	Pearlware	Assiette	fragment de bord, décor "shell edge" bleu.	1		très petit fragment	Alimentation, vaisselle de table	1760-1820				
882	118	5C2	1.3.2	Porcelaine fine dure (PF)	Contenant	1 fragment de fond et bord (assiette creuse?), décor de type "asiatique" bleu. 1 fragment d'une anse, blanc, motifs en relief.	2			Alimentation, indéterminée					

#	Site	Lot	Code	Matériau	Objet	Description	fr	ob	Commentaires	Fonction	Datation	Élagué	Planche	Photo	Réf. photo
883	118	5C2	2.1	Verre incolore	Fiole	fragment, extrémité (goulot et col) d'une petite bouteille. Col cylindrique, lèvres de type "pharmaceutique". Diam ouverture 1,2 cm.	1	1		Médication					
884	118	5C2	3.1.2	Métaux et alliages cuivreux	Anneau	anneau inséré dans un dispositif de fixation. Diam de la tige de l'anneau: 0,2 cm. Diam de l'anneau 3,5 cm.	1	1	petite poignée ou système d'accrochage à fixer au mur, à un meuble, à une structure?	Fixations - divers					
885	118	5C8	1.1.2.31	Creamware	Contenant	fragment de paroi, très altéré.	1			Alimentation, indéterminée	1762-1820				
886	118	5C8	1.1.2.51	Pearlware	Contenant	fragment de paroi, décor pittoresque bleu.	1			Alimentation, indéterminée	1760-1820				
887	118	5C8	1.1.2.61	TCF blanche	Contenant	fragment de paroi, décor face externe, motif grisâtre, beige, blanc et brun, motif type "cable".	1			Indéterminé					
888	118	5C8	1.1.2.61	TCF blanche	Contenant	fragments remontables, formant une anse. Largeur 2,1 cm, épaisseur 0,7 cm.	2			Alimentation, indéterminée					
889	118	5C8	2.2.1.9	V Teinté régulier autre (bleu vert)	Verre plat	fragments, surface altérée (patine).	12		1 conservé	Matériaux de base - vitre		élagué			
890	118	5C8	5.2.3	Bois	Brindilles	branchage d'arbre, origine naturelle?	15		petites brindilles provenant de branches d'arbres	Indéterminé		élagué			
891	118	5C8	5.5.7	Cuir	Retaille	retailles de cuir de formes divers: languette, triangles, lambeaux.	6			Cuir, résidus					
892	118	5C8	5.1.1	Os	Ossement	os massifs et petits fragments d'os blanchis	9			Animaux sauf mollusques		analyse_zoo			
893	118	5J4	1.1.1.33	TCG locale glaçure inc	Contenant	fragment de fond et paroi, corps rougeâtre, épaisseur 0,8 cm.	1			Alimentation, indéterminée					
894	118	5J4	1.1.1.53	TCG n-e Angleterre 1	Contenant	fragment d'une anse, corps rouge, glaçure brun-jaunâtre avec minuscules points jaunes. Largeur 2,8 cm, épaisseur 0,7 cm.	1			Alimentation, indéterminée	1750-1900				
895	118	5J4	1.2.1.81	GG Derbyshire 3	Bouteille	fragment de paroi, corps gris, glaçure saline brune sur les deux faces.	1			Entreposage indéterminé	1800-1900				
896	118	5J4	1.1.2.61	TCF blanche	Assiette	fragments divers: marli et paroi, rebord.	6			Alimentation, vaisselle de table					
897	118	5J4	1.1.2.71	TCF blanche vitrifiée	Contenant	fragments de fond et paroi: 1 bol et 1 tasse? Motif de cannelures en relief face externe.	2			Alimentation, indéterminée					
898	118	5J4	1.1.2.41	TCF argileuse blanche	Pipe	fragment de fourneau	1			Tabac					
899	118	5J4	2.3.2.1	V Coul opaque blanc	Bouton	4 trous, diam 1,1 cm.	1	1	Face inférieure: petits trous, stigmates de l'utilisation d'une aiguille (couture).	Attaches	1854-				
900	118	5J4	2.2.1.9	V Teinté régulier autre (bleu vert)	Bouteille	fragments divers: 1 paroi coupe rectangulaire, épais (0,5 cm), 2 paroi cylindrique (col?), minces (0,2 cm et 0,1 cm).	3			Entreposage indéterminé					
901	118	5J4	2.1	Verre incolore	Contenant	fragments de paroi, minces (0,2 cm et 0,05 cm).	2			Indéterminé					
902	118	5J4	2.2.1.1	V Teinté régulier vert	Verre plat		2			Matériaux de base - vitre					
903	118	5J4	2.3.1.13	V Coul transp vert	Bouteille	fragment de paroi	1			Entreposage indéterminé					
904	118	5J4	3.1.1.1	Fer ind	Concrétion	concrétions métalliques indéterminées	3			Indéterminé		élagué			
905	118	5J4	5.1.4	Coquille	Mollusque		2			Mollusques					
906	118	5J4	5.2.3	Bois	Indéterminé	1 pièce de bois rectangulaire, altérée, 9,8 cm x 5,6 cm, 1,5 cm. Et copeaux de bois.	26			Indéterminé		élagué			
907	118	5J2	1.1.2.71	TCF blanche vitrifiée	Assiette	fragments de marli, décor moulé.	2			Alimentation, vaisselle de table					
908	118	5J2	1.1.2.51	Pearlware	Contenant	fragment de paroi, décor peint bleu, feuillage et ligne.	1			Alimentation, indéterminée	1760-1820				

#	Site	Lot	Code	Matériau	Objet	Description	fr	ob	Commentaires	Fonction	Datation	Élagué	Planche	Photo	Réf. photo
909	118	5J2	2.3.1.13	V Coul transp vert	Bouteille	fond de bouteille circulaire, vert clair.	1			Entreposage indéterminé					
910	118	5J2	5.5.7	Cuir	Chaussure	fragment de chaussure, portion de partie latérale et de talon, fixés ensemble à l'aide de petits clous. Petits clous sous le talon. Talon très altéré.	1			Chaussures					
911	118	5J1	1.1.2.71	TCF blanche vitrifiée	Assiette	fragment de bord et fond, décor moulé sur la face intérieure, motifs végétaux. Marque en dessous, inscript: "...ENGLAND ...CHINA"	1			Alimentation, vaisselle de table					
912	118	5J1	1.1.2.41	TCF argileuse blanche	Pipe	tuyau, diam. 0,7 cm (embout) et 0,9 cm (partie près du fourneau). Inscript. "D 79 W. WHITE" et "GLASGOW".	1		W.White, Glasgow (1805-1955).	Tabac	1805-1955				
913	118	5J1	3.1.1.1	Fer ind	Languette	fragment longueur 8 cm et largeur 0,8 cm, résidus textile.	1			Indéterminé					
914	118	5J1	3.1.2	Métaux et alliages cuivreux	Objet indéterminé	fragment d'un embout? Feuille métallique repliée, intérieur creu. Dimensions: 2,7 cm x 1,8 cm x 0,6 cm.	1			Indéterminé					
915	118	5C6	1.1.2.61	TCF blanche	Assiette	fragments de bord et de fond.	2		très petits fragments	Alimentation, vaisselle de table					
916	118	5C6	1.1.2.31	Creamware	Contenant	fragments de paroi	2		très petits fragments	Indéterminé					
917	118	5C6	2.2.1.1	V Teinté régulier vert	Verre plat		1			Matériaux de base - vitre					
918	118	5C6	5.2.3	Bois	Indéterminé	morceau de bois 13,5 cm x 4,5 cm x 2,8 cm, et écorce	2			Indéterminé		élagué			
919	118	6D8	1.1.2.1	Faïence blanche	Assiette	fragments de bord et de fond, pâte chamois très légèrement rosée, décor peint, bleu, motifs géométriques face interne.	1	1		Alimentation, vaisselle de table	1700-1780				
920	118	6D8	1.1.2.2	Faïence brune	Contenant	fragment de fond (pied), corps rougeâtre, int. Émail bleuté, ext. Brun brillant	1			Indéterminé	1725-1760				
921	118	6D8	1.1.2.1	Faïence blanche	Contenant	fragment de bord, pâte rosâtre, glaçure bleutée, décor peint, motif géométrique bleu.	1		très petit fragment	Alimentation, indéterminée	1700-1780				
922	118	6D8	1.1.2.1	Faïence blanche	Tuile	fragments très plats, pâte chamois, décor peint, motif floral bleu sur une face. Surface altérée; patine.	3			Matériaux de revêtement	1700-1780				
923	118	6D4	1.1.2.61	TCF blanche	Assiette	fragments fond et paroi, sans décor, 1 fragment a perdu sa glaçure.	2			Alimentation, vaisselle de table					
924	118	6D4	1.1.2.61	TCF blanche	Indéterminé	décor imprimé bleu sur une face	1		très petit fragment	Indéterminé					
925	118	6D4	1.1.2.61	TCF blanche	Indéterminé	fragment de bord, décor à l'éponge brun-mauve, volutes (style Porneuf?)	1		très petit fragment	Indéterminé	1840-1930				
926	118	6D4	1.1.2.61	TCF blanche	Contenant	fragments de bord et paroi, décor peint bleu face externe, motifs végétaux.	2		petits fragments	Alimentation, indéterminée					
927	118	6D4	1.1.2.91	TCF jaune glaçure claire	Contenant	2 fragments de parois: 1 décor mocha bleu, 1 décor mocha noir, 1 fragment de bord "banded ware" décor à l'engobe blanc, bandes annuaires.	3			Consommation indéterminée	1790-1939				
928	118	6D4	1.1.2.41	TCF argileuse blanche	Pipe	fragments de tuyau et de fourneau. Tuyau: embout avec enduit brun, diam 0,6 cm. Fourneau: inscript. "...D".	2			Tabac					
929	118	6D4	2.3.1.13	V Coul transp vert	Bouteille	fragment de paroi	1			Entreposage indéterminé					
930	118	6D4	2.2.1.1	V Teinté régulier vert	Verre plat	fragments, surface altérée (opaque)	2			Matériaux de base - vitre					
931	118	16B3	2.2.1.9	V Teinté régulier autre (bleu vert)	Indéterminé	fragment indéterminé, altéré par combustion (fondu).	1			Indéterminé					
932	118	11B8	1.1.2.31	Creamware	Contenant	fragment de paroi	1			Alimentation, indéterminée	1762-1820				

#	Site	Lot	Code	Matériau	Objet	Description	fr	ob	Commentaires	Fonction	Datation	Élagué	Planche	Photo	Réf. photo
933	118	5E2	1.1.2.61	TCF blanche	Indéterminé	fragment de paroi, décor bleu.	1		petit fragment	Indéterminé					
934	118	5E2	1.1.2.71	TCF blanche vitrifiée	Indéterminé	petits fragments de bord et de paroi. Motif de blé en relief, probablement de type "White granit".	2		très petits fragments	Alimentation, indéterminée					
935	118	5E2	1.1.2.41	TCF argileuse blanche	Pipe	2 fragments de tuyaux et 1 fragment de fourneau.	3			Tabac					
936	118	5E2	2.1	Verre incolore	Indéterminé	fragment de paroi, très mince 0,1 cm.	1		contenant?	Indéterminé					
937	118	6D5	1.1.1.32	TCG locale glaçure verte	Contenant	très petits fragments de paroi, 1 fragment avec une glaçure verdâtre.	2		très petits fragments	Alimentation, indéterminée					
938	118	6D5	2.2.1.1	V Teinté régulier vert	Verre plat	épaisseur 0,1 cm.	1			Matériaux de base - vitre					
939	118	5D2	1.1.1.35	TCG locale gl coloration multi	Contenant	fragment de paroi et bord, corps rouge-orangé, glaçure jaunâtre tachetée brune face interne, déborde sur le rebord vers la face externe.	1			Indéterminé					
940	118	5D2	2.1	Verre incolore	Contenant	fragment de paroi col	1			Indéterminé					
941	118	5D2	5.1.5	Nacre	Bouton	bouton circulaire, diam 1,8 cm, surface lisse, petit oeillet en nacre en dessous pour fixer au vêtement.	1	1		Attaches					
942	118	5C3	1.1.2.61	TCF blanche	Contenant	fragment de fond et paroi, pot de chambre, grand bol ou assiette creuse, blanc.	1		plat de service ou pot de chambre?	Indéterminé					
943	118	5C3	1.1.2.51	Pearlware	Bol	fragment de fond petit contenant, diam pied en dessous 4,1 cm, décor imprimé bleu intérieur et extérieur.	1			Alimentation, vaisselle de table	1760-1820				
944	118	5C3	1.1.2.41	TCF argileuse blanche	Pipe	fragment de fourneau, motif de cannelures et médaillons.	1			Tabac					
945	118	5L	3.1.2	Métaux et alliages cuivreux	Épingle	épingle à tête sphérique 2,9 cm, diam 0,05 cm.	1	1	Paroi S-O, couche 8C.	Attaches					
946	118	11B13	3.1.1.1	Fer ind	Clou	fragment, très corrodé	1			Fixations - clous		élagué			
947	118	11B12	1.1.1.3	TCG sans glaçure	Indéterminé	fragment indéterminé	1			Indéterminé					
948	118	11B12	2.2.1.1	V Teinté régulier vert	Verre plat		1			Matériaux de base - vitre					
949	118	11B12	3.1.2	Métaux et alliages cuivreux	Épingle	épingle à tête sphérique 3,5 cm, diam 0,05 cm.	1	1		Attaches					
950	118	5C4	1.1.2.61	TCF blanche	Assiette	fragments divers: bord, paroi, fond. Blanc.	7			Alimentation, vaisselle de table					
951	118	5C4	1.1.2.61	TCF blanche	Assiette	fragments de bord, de type "Shell edge"	2			Alimentation, vaisselle de table					
952	118	5C4	1.1.2.61	TCF blanche	Contenant	petit fragment de bord, décor imprimé bleu.	1		très petit fragment	Indéterminé					
953	118	5C4	1.1.2.61	TCF blanche	Contenant	fragment de paroi, glaçure bleue extérieur, bleu plus pâle intérieur.	1			Indéterminé					
954	118	5C4	1.1.1.33	TCG locale glaçure inc	Contenant	fragment de paroi, corps rouge, glaçure brune intérieur.	1			Indéterminé					
955	118	5C4	1.1.2.41	TCF argileuse blanche	Pipe	fragments de tuyau	2			Tabac					
956	118	5C4	2.2.1.1	V Teinté régulier vert	Verre plat	fragments	11			Matériaux de base - vitre					
957	118	5C4	3.1.1.1	Fer ind	Clou		1		très corrodé	Fixations - clous		élagué			
958	118	2D7	5.3.1	Plastique	Anneau	fragments d'objet de forme circulaire, bandes plates et courbées. Couleur rouge. Largeur 3 cm, épaisseur 0,1 cm.	3			Indéterminé					
959	118	2D7	1.1.2.61	TCF blanche	Contenant	fragments de paroi, blancs.	3		très petits fragments	Indéterminé					
960	118	2D7	1.1.2.61	TCF blanche	Assiette	fragment de fond et paroi, imprimé rouge	1			Alimentation, vaisselle de table					
961	118	2D7	2.1	Verre incolore	Bouteille	fragment de l'extrémité, goulot à lèvres large et aplatie, bague arrondie.	1	1	moitié du goulot	Entreposage indéterminé					

#	Site	Lot	Code	Matériau	Objet	Description	fr	ob	Commentaires	Fonction	Datation	Élagué	Planche	Photo	Réf. photo
962	118	2D7	2.3.1.13	V Coul transp vert	Bouteille	fragment de l'extrémité, goulot à lèvres large et aplatie.	1	1	moitié du goulot	Entreposage indéterminé					
963	118	2D7	2.1	Verre incolore	Contenant	fragments divers, 1 fond circulaire (5,9 cm), 2 parois, 1 très petit fragment de goulot fileté.	4			Indéterminé					
964	118	2D7	2.2.1.1	V Teinté régulier vert	Contenant	fragments de parois	3			Indéterminé					
965	118	2D7	2.2.1.1	V Teinté régulier vert	Verre plat	fragments	3			Matériaux de base - vitre					
966	118	2D7	2.2.1.9	V Teinté régulier autre (bleu vert)	Tube	fragment de forme tubulaire, diam 1,5 cm.	1		col d'une petite bouteille ou tube?	Indéterminé					
967	118	2D7	3.1.2	Métaux et alliages cuivreux	Plaque	fragment de bande métallique de 2 cm de largeur, épaisseur 0,01 cm, longueur 3,7 cm.	1			Indéterminé					
968	118	2D7	3.1.1.13	Fer tréfilé	Vis	tige diam 0,6 cm, partie filetée à extrémité distale, tête circulaire diam 1,1 cm. Longueur 8,1 cm.	1	1		Fixations - divers					
969	118	2D7	3.1.1.1	Fer ind	Capsule	capsule de type "Crown"	1	1	très corrodé	Entreposage indéterminé	1920-	élagué			
970	118	2D7	3.1.1.13	Fer tréfilé	Clou	diam 0,2 cm, longueur 5 cm.	1	1		Fixations - clous		élagué			
971	118	2D7	3.1.1.1	Fer ind	Clou	8 cm, 6,5 cm, 6 cm. Probablement clous découpés (laminés).	3	3	très corrodés	Fixations - clous		élagué			
972	118	2D7	3.1.1.1	Fer ind	Concrétion	amat de corrosion, objet indéterminé (non distinguable).	1		Non distinguable	Indéterminé		élagué			
973	118	2E3	1.1.2.61	TCF blanche	Assiette	fragments remontables, marli à décor polychrome, motif floral.	2			Alimentation, vaisselle de table					
974	118	2E3	1.1.2.61	TCF blanche	Assiette	fragments divers, plusieurs objets.	27			Alimentation, vaisselle de table					
975	118	2E3	1.1.2.71	TCF blanche vitrifiée	Assiette	fragments de marli, de parois, décor en relief. Probablement de type "White granit".	8			Alimentation, vaisselle de table					
976	118	2E3	1.1.2.61	TCF blanche	Assiette	fragments divers, décor imprimé bleu. 1 fragment de fond décor peint ou éponge?	3			Alimentation, vaisselle de table					
977	118	2E3	1.1.2.61	TCF blanche	Contenant	Petits fragments décors imprimés noirâtre, 1 bord, 1 paroi. Probablement tasse ou bol.	2		très petits fragments	Alimentation, indéterminée					
978	118	2E3	1.1.2.61	TCF blanche	Contenant	fragment de paroi, décor imprimé mauve motif floral, face interne. Surface altrée.	1			Indéterminé					
979	118	2E3	1.1.2.114	TCF chamois glaçure brune	Contenant	fragments de paroi, un fragment glaçure homogène biface, 2 fragments glaçure hétérogène biface.	3			Alimentation, indéterminée	1850-1930				
980	118	2E3	1.1.2.91	TCF jaune glaçure claire	Contenant	fragments de paroi, décor "banded ware" brun et bleu.	2			Consommation indéterminée					
981	118	2E3	1.1.2.91	TCF jaune glaçure claire	Contenant	fragments de paroi, décor "banded ware" brun.	2			Consommation indéterminée					
982	118	2E3	1.3.2	Porcelaine fine dure (PF)	Tasse	1 fragment paroi avec anse, 2 fragments indéterminés.	3			Alimentation, vaisselle de table					
983	118	2E3	1.1.1.35	TCG locale gl coloration multi	Contenant	fragments divers, de parois glaçure jaunâtre, glaçure verdâtre, glaçure brune et décor à l'engobe (bande beige près du bord).	14			Indéterminé					
984	118	2E3	4.1.13	Pierre	Bille	billes de couleur grise, 1 avec rainures apparentes (lignes naturelles de la pierre), surface polie, 1 pas parfaitement sphérique.	2	2		Jeux et divertissements					
985	118	2E3	1.1.2.41	TCF argileuse blanche	Pipe	fragment de tuyau, inscription partielle: "DUMERIL_BOIT..U ST OM..."	1		Dumeril, Saint-Omer, France (1844-1885)	Tabac	1844-1885				
986	118	2E3	1.1.2.41	TCF argileuse blanche	Pipe	fragment de tuyau, inscription partielle: "L. FIOLET ST OM..."	1		L. Fiolet, Saint-Omer, France (1765-1921)	Tabac	1765-1921				

#	Site	Lot	Code	Matériau	Objet	Description	fr	ob	Commentaires	Fonction	Datation	Élagué	Planche	Photo	Réf. photo
987	118	2E3	1.1.2.41	TCF argileuse blanche	Pipe	fragments divers: 9 tuyaux et 5 fourneaux	14			Tabac					
988	118	2E3	2.1	Verre incolore	Bouteille	Petite bouteille, coupe horizontale ovoïde, moulée en deux parties base séparée. Extrémité à ouverture de type "Pharmaceutique". Hauteur 11,7 cm, largeur 5,2 cm, épaisseur 3,1 cm. Diam ouverture 1,2 cm. Inscription: "DR LAVIOLLETES SYRUP TURPENTINE MONTREAL CANADA"	1	1	sirop de théorébutine, pour traiter la toux, les bronchites.	Médication	1894			oui	IMG_269
989	118	2E3	2.3.1.13	V Coul transp vert	Bouchon	vert pâle, bouchon de type "Club sauce", diamètre de la tête circulaire 2,8 cm. Lignes incisées autour de la tête. Diamètre du tenon 1,5 cm. Longueur du bouchon 3,8 cm.	1	1		Entreposage indéterminé					
990	118	2E3	2.3.1.13	V Coul transp vert	Bouteille	fragments de paroi, vert assez foncé, bouteille carrée de type "bouteille de gin", surface des pans rainurée.	4			Boissons, conservation/entreposage					
991	118	2E3	2.1	Verre incolore	Bouteille	fragments de petite bouteille, coupe horizontale rectangulaire à coins chanfreinés et pans en retrait, fragments de paroi et de fond.	4			Entreposage indéterminé					
992	118	2E3	2.3.1.13	V Coul transp vert	Bouteille	fragments divers, vert pâle, 3 fragment de paroi, 1 fragment d'ouverture à lèvres droite à rebord plat.	5			Entreposage indéterminé					
993	118	2E3	2.2.1.1	V Teinté régulier vert	Bouteille	fragments divers: 3 frag d'une large ouverture, lèvres droite. 7 fragments de parois.	10			Entreposage indéterminé					
994	118	2E3	2.1	Verre incolore	Contenant	fragments divers: 2 fragments de bord: 1 droit, 1 ondulé. Fragments de parois. Très minces.	7			Indéterminé					
995	118	2E3	2.3.1.10	V Coul transp brun	Bouteille	1 fragment de fond circulaire et 1 fragment de paroi	2			Entreposage indéterminé					
996	118	2E3	2.3.1.5	V Coul transp bleu	Indéterminé		1		très petit fragment	Indéterminé					
997	118	2E3	2.2.1.1	V Teinté régulier vert	Verre plat	Épaisseurs variées: 0,1 cm / 0,2 cm. Variation teinte.	48		3 conservés	Matériaux de base - vitre					
998	118	2E3	2.3.2.1	V Coul opaque blanc	Bouton	complet, 4 trous, diam 1,5 cm.	1	1		Attaches	1854-				
999	118	2E3	2.3.2.1	V Coul opaque blanc	Bouton	moitié, 4 trous, diam 1 cm.	1	1		Attaches	1854-				
1000	118	2E3	5.1.1	Os	Bouton	complet, surface polie et bombée, forme circulaire, diam 1,7 cm, attache à l'arrière.	1	1		Attaches					
1001	118	2E3	4.1.7.1	Ardoise	Crayon	fragments remontables	2	1		Écrits					
1002	118	2E3	4.1.13	Pierre	Indéterminé	fragment d'un objet de forme circulaire; un disque. Épaisseur 2,3 cm, diam estimé	1		fait penser à une meule à aiguiser...	Indéterminé					
1003	118	2E3	3.1.1.1	Fer ind	Disque	pièces métalliques de forme circulaire, très corrodées, semblent y avoir des trous pour fixer à un mécanisme. 1 disque fixé à une tige métallique.	2	2		Indéterminé					
1004	118	2E3	3.1.1.1	Fer ind	Clou	fragments, très corrodés, non identifiables. Max 8 cm.	93		très corrodés	Fixations - clous		élagué			
1005	118	2E3	3.1.1.1	Fer ind	Plaque	fragments de plaques métalliques, parfois avec petits trous (pour clous?).	21			Indéterminé		élagué			
1006	118	2E3	3.1.1.1	Fer ind	Clou	petit clou 1,7 cm, tête plate circulaire.	1	1		Indéterminé					
1007	118	2E3	3.1.1.12	Fer laminé	Clou	clous découpés, max 9 cm.	12			Fixations - clous					
1008	118	2E3	3.1.2	Métaux et alliages cuivreux	Tige	fragments de tige métallique, repliée	3		1 conservé	Indéterminé		élagué			

#	Site	Lot	Code	Matériau	Objet	Description	fr	ob	Commentaires	Fonction	Datation	Élagué	Planche	Photo	Réf. photo
1009	118	2E3	3.1.1.1	Fer ind	Clou	gros clous; section rectangulaires (11 cm) ou circulaire (9,5 cm)	5			Fixations - clous					
1010	118	2D11	1.1.1.3	TCG sans glaçure	Indéterminé	corps rouge, bande en relief, épaisseur 1,7 cm.	3		fragments de tuiles?	Indéterminé					
1011	118	2D11	1.1.1.3	TCG sans glaçure	Contenant	fragment de bord, corps rose saumon, épaisseur 0,6 cm.	1			Indéterminé					
1012	118	2D11	1.1.2.61	TCF blanche	Contenant	fragments divers, bord et fonds d'assiettes, parois, 1 anse. Anse: vestige de ligne verte.	26			Alimentation, indéterminée					
1013	118	2D11	1.1.2.71	TCF blanche vitrifiée	Contenant	fragments remontables, parois, décor imprimé brun face externe, motifs floraux, décor en relief.	7	1		Alimentation, indéterminée					
1014	118	2D11	1.1.2.61	TCF blanche	Assiette	fragment de fond, décor imprimé vert, motifs floraux.	1			Alimentation, vaisselle de table					
1015	118	2D11	1.3.2	Porcelaine fine dure (PF)	Contenant	fragment de paroi, motif de fleur.	1		petit fragment	Indéterminé					
1016	118	2D11	1.1.1.31	TCG avec glaçure	Contenant	fragments de paroi, corps chamois-grisâtre, glaçure brune lustrée et légèrement tachetée face interne, décor moulé face externe (sans glaçure, altération?), motif de 3 lignes horizontales parallèles et de fleur (?). Épaisseur 0,5 cm.	2			Indéterminé					
1017	118	2D11	1.1.1.31	TCG avec glaçure	Contenant	fragment de paroi, corps chamois, glaçure claire tachetée de brun sur les deux faces. Épaisseur 1 cm.	1			Indéterminé					
1018	118	2D11	1.2.1.81	GG Derbyshire 3	Contenant	fragment de fond (?), glaçure saline feldspathique brune sur une face.	1			Indéterminé					
1019	118	2D11	2.3.1.13	V Coul transp vert	Bouteille	fragment extrémité, goulot à lèvres rabattue, moulage en deux parties.	1	1		Entreposage indéterminé					
1020	118	2D11	2.2.1.1	V Teinté régulier vert	Bouteille	fragment extrémité, goulot à lèvres de type "brevetée", col cylindrique, diam ouverture 1,6 cm. Moulage en 2 parties.	1	1		Médication					
1021	118	2D11	2.2.1.9	V Teinté régulier autre (mau)	Bouteille	Teinté violet. fragment extrémité, goulot de type "breveté", col cylindrique, diam ouverture 1 cm.	1	1		Entreposage indéterminé					
1022	118	2D11	2.2.1.1	V Teinté régulier vert	Contenant	fragment de paroi, épaisseur 0,9 cm	1			Indéterminé					
1023	118	2D11	2.3.1.10	V Coul transp brun	Contenant	fragments de parois	3			Indéterminé					
1024	118	2D11	2.3.2.1	V Coul opaque blanc	Contenant	fragment de paroi avec partie d'un bord fileté?	1		petit fragment	Indéterminé					
1025	118	2D11	2.2.1.9	V Teinté régulier autre (bleu vert)	Contenant	fragments divers: fragments de parois (1 coupe horizontale rectangulaire), 1 fragment de goulot, 1 fragment avec inscription: "...EA... TREAL...".	5			Indéterminé					
1026	118	2D11	2.1	Verre incolore	Contenant	fragments divers: 2 fragments de bord orné d'une bande de petites nervures, 1 fragment de paroi à décor de cannelures moulées, fragments de parois (1 frag inscript moulée "...M...").	10			Indéterminé					
1027	118	2D11	2.2.1.9	V Teinté régulier autre (mau)	Contenant	Teinté violet. 2 fragments de bord (large ouverture) à lèvres arrondie, 1 fragment de paroi et fond (circulaire), frag de parois. 1 frag inscription: "...K ...D ...CO...".	9			Entreposage indéterminé					
1028	118	2D11	2.3.1.1	V Coul transp vert foncé	Bouteille	fragment de fond, circulaire et légèrement en retrait.	1			Entreposage indéterminé					
1029	118	2D11	2.3.1.13	V Coul transp vert	Bouteille	fragments de parois, 2 fragments de paroi à pan droit avec rainures (gin).	17		plusieurs objets. 1 bouteille de gin.	Entreposage indéterminé					

#	Site	Lot	Code	Matériau	Objet	Description	fr	ob	Commentaires	Fonction	Datation	Élagué	Planche	Photo	Réf. photo
1030	118	2D11	2.2.1.1	V Teinté régulier vert	Verre plat	fragments. 10 frag épaisseur 0,2 cm, 1 frag épaisseur 0,6 cm, 1 fragment avec décor "brossé" ou "dépoli".	11		3 conservés. Verre décoratif?	Indéterminé		élagué			
1031	118	2D11	2.1	Verre incolore	Verre plat	fragments 0,4 cm et 0,2 cm.	3		2 conservés	Matériaux de base - verre		élagué			
1032	118	2D11	5.5.7	Cuir	Retaille	retailles de cuir de formes divers	2			Cuir, résidus					
1033	118	2D11	3.1.4.1	Plomb	Indéterminé	forme rectangulaire	1			Indéterminé					
1034	118	2D11	5.4.5	Caoutchouc?	Balle	boule de matière dure et noirâtre, craquelée. Diam 2,3 cm.	1	1	caoutchouc altéré?	Indéterminé					
1035	118	2D11	3.1.1.1	Fer ind	Clou	8 cm	5			Fixations - clous		élagué			
1036	118	2D11	3.1.1.1	Fer ind	Concrétion	informe	1		résidus de bois	Indéterminé		élagué			
1037	118	2D11	3.1.1.1	Fer ind	Clou	grand clou à section et tête carrées, 16 cm	1	1		Fixations - clous					
1038	118	2D11	3.1.1.12	Fer laminé	Clou	clou découpé 13 cm	1	1		Fixations - clous					
1039	118	10E8	1.1.2.41	TCF argileuse blanche	Pipe	fragment de fourneau	1			Tabac					
1040	118	10E8	2.1	Verre incolore	Verre à pied	fragment d'un pied de verre, forme circulaire, surface noircie (altéré par combustion?)	1		surface noircie: combustion?	Boissons, absorption					
1041	118	10E8	3.1.1.1	Fer ind	Couteau	manche composite fer (soie) et bois ou os (?) fixé avec des rivets métalliques. Manche en forme de crosse.	1	1	couteau ou autre ustensile	Alimentation, ustensile de table					
1042	118	2D6	1.1.2.61	TCF blanche	Contenant	fragments de parois: 1 assiette et 1 bol ou tasse? Décor dorure (lignes) près du bord.	2			Alimentation, indéterminée					
1043	118	2D6	3.1.1.1	Fer ind	Clou		1			Fixations - clous		élagué			
1044	118	4B1	1.1.2.61	TCF blanche	Contenant	1 fragment de couvercle, 1 fragment de bord, blancs.	2			Indéterminé					
1045	118	4B1	1.1.2.61	TCF blanche	Contenant	fragment de paroi, décor imprimé vert face interne, motifs floraux.	1			Alimentation, indéterminée					
1046	118	4B1	1.1.2.114	TCF chamois glaçure brune	Théière	fragment de fond, pied de forme polygonale. Corps chamois, glaçure brune lustrée sur faces interne et externe. Type "Rockingham"	1			Alimentation, vaisselle à usage spécifique	1850-1930				
1047	118	4B1	5.3.1	Plastique	Tige plate étroite	bâtonnet servant à brasser les cocktail, couleur bleu. Entier, manque la pointe. Partie proximale: cercle avec personnage. Inscript face A: "MARQUE ORIENTAL BRAND" / face B: "OLIVES - GHERKINS - ONIONS".	1	1		Boissons, absorption					
1048	118	2D10	1.1.1.3	TCG sans glaçure	Contenant	fragment de bord, corps rougeâtre	1			Indéterminé					
1049	118	2D10	2.3.1.13	V Coul transp vert	Indéterminé	fragment plat	1			Indéterminé					
1050	118	2D10	2.3.2.1	V Coul opaque blanc	Contenant	fragments de bord et de paroi; 2 frag bord fileté, 1 paroi épaisseur 0,6 cm.	4			Indéterminé					
1051	118	2D10	2.2.1.1	V Teinté régulier vert	Coulure	goutte de verre	1			Verre, résidus					
1052	118	2D10	2.2.1.1	V Teinté régulier vert	Verre plat	fragments	3			Matériaux de base - verre					
1053	118	2D10	5.3.4	Linoléum	Indéterminé		1			Indéterminé	1863-				
1054	118	2D10	3.1.1.1	Fer ind	Anneau	anneau incomplet; les extrémités ne sont pas jointes (en pointes). Diam 3 cm.	1	1		Indéterminé					
1055	118	6J5	1.1.1.108	TCG Staff engobe rouge	Assiette	fragment de bord d'une assiette creuse, corps chamois, fond d'engobe rouge avec motifs engobe jaune et glaçure incolore qui n'atteint pas le rebord, face interne seulement. Le rebord est orné de petites dépressions formant un bord "crénelé".	1			Alimentation, vaisselle de table	1760-1800				

#	Site	Lot	Code	Matériau	Objet	Description	fr	ob	Commentaires	Fonction	Datation	Élagué	Planche	Photo	Réf. photo
1056	118	6J5	1.1.1.32	TCG locale glaçure verte	Contenant	fragments de paroi, corps rouge, glaçure verte face interne.	3			Alimentation, indéterminée					
1057	118	6J5	1.1.1.3	TCG sans glaçure	Contenant	fragment de paroi, corps rosâtre	3			Indéterminé					
1058	118	6J5	1.1.1.31	TCG avec glaçure	Contenant	fragment de paroi, corps rosâtre, glaçure tachetée brune et jaunâtre face interne.	1			Indéterminé					
1059	118	6J5	1.1.1.31	TCG avec glaçure	Contenant	fragment de rebord, glaçure claire irrégulière d'aspect brune-jaunâtre piquetée de grains de sable, face intérieure et déborde sur la lèvre vers l'extérieur.	1			Alimentation, indéterminée					
1060	118	6J5	1.1.2.61	TCF blanche	Contenant	fragments de paroi, blancs. 1 fragment de bord, mince.	9			Alimentation, indéterminée					
1061	118	6J5	1.1.2.31	Creamware	Contenant	fragments de paroi divers	17		très petits fragments	Alimentation, indéterminée	1762-1820				
1062	118	6J5	1.1.2.51	Pearlware	Contenant	fragments divers, paroi et fond. Décor bleu face intérieure.	6		tasse ou bol?	Alimentation, indéterminée	1760-1820				
1063	118	6J5	1.1.2.61	TCF blanche	Assiette	fragment de rebord, de type "shell edge" bleu.	3			Alimentation, vaisselle de table					
1064	118	6J5	1.1.2.91	TCF jaune glaçure claire	Contenant	fragments de fond et paroi	3			alimentation, vaisselle de table					
1065	118	6J5	1.1.2.61	TCF blanche	Contenant	fragment de paroi, décor bleu et vert motif floral, face interne.	1		petit fragment	Indéterminé					
1066	118	6J5	1.1.2.61	TCF blanche	Contenant	fragment de paroi, décor imprimé brun, face interne.	1			Indéterminé					
1067	118	6J5	1.1.2.114	TCF chamois glaçure brune	Contenant	fragment de paroi, corps chamois, glaçure brune lustrée sur les deux faces, type "Rockingham".	1			Alimentation, indéterminée	1850-1930				
1068	118	6J5	1.1.2.41	TCF argileuse blanche	Pipe	2 fragments de fourneau, 6 fragments de tuyau, dont 1 avec motif de points en reliefs.	8			Tabac					
1069	118	6J5	2.1	Verre incolore	Contenant	fragments de col et de paroi, surfaces (incluant les tranches des cassures) sont altérées et sont noirâtres (patine). Col cylindrique à trois bagues arrondies, paroi globulaire à motif vertical en applique (les filets de verre partent du col et descendent sur le l'épaule et le corps).	11	1	Ateliers de verre de la Nouvelle-Angleterre et État de New York vers 1840? (Jones, O. 2001. "Un guide pour la datation de la verrerie de table des années 1800-1940", dans <i>Études en culture matérielle</i> . Parcs Canada. P. 182).	Indéterminé					
1070	118	6J5	2.1	Verre incolore	Contenant	fragments de paroi et de bord, très mince (épaisseur 0,1 cm), diamètre estimé de l'ouverture 3 cm.	3	1		Indéterminé					
1071	118	6J5	2.2.1.1	V Teinté régulier vert	Indéterminé	1 fragment de bord, 1 fragment de paroi, altération par la chaleur.	2		petits fragments	Indéterminé					
1072	118	6J5	2.3.1.13	V Coul transp vert	Indéterminé	vert pâle, fragment de paroi	1			Indéterminé					
1073	118	6J5	2.2.1.1	V Teinté régulier vert	Verre plat	fragments	25		1 conservé	Matériaux de base - vitre		élagué			
1074	118	6J5	3.1.1.12	Fer laminé	Clou	petit clou à tête rectangulaire. Longueur 1,9 cm.	1	1	clou fer à cheval?	Indéterminé					
1075	118	6J5	3.1.1.13	Fer tréfilé	Tige	fragment	1			Indéterminé		élagué			
1076	118	6J5	3.1.1.1	Fer ind	Clou	8 cm	4			Fixations - clous		élagué			
1077	118	2D8	5.4.5	Caoutchouc?	Indéterminé	pièce de forme carrée (4,7 cm x 4,0 cm), épaisseur 0,1 cm.	1			Indéterminé					
1078	118	2D8	1.1.1.3	TCG sans glaçure	Indéterminé	fragment de paroi, épaisseur 1,8 cm.	1			Indéterminé					
1079	118	2D8	1.3.1.11	PC sans glaçure	Tuile	fragments avec ciment (ou mortier), probablement 3 fragments fixés au ciment pour former une mosaïque.	1		fragment d'une mosaïque pour décor de mur ou plancher.	Matériaux de revêtement					

#	Site	Lot	Code	Matériau	Objet	Description	fr	ob	Commentaires	Fonction	Datation	Élagué	Planche	Photo	Réf. photo
1080	118	2D8	1.2.1.111	GG glaçure feld colorée	Contenant	fragment de fond et de paroi, corps chamois, glaçure blanchâtre intérieure + fond, bleutée paroi extérieur, pied non glaçuré.	2			Alimentation, indéterminée					
1081	118	2D8	1.1.2.91	TCF jaune glaçure claire	Contenant	fragment de paroi, décor de type "banded ware" sur la face externe.	1			Consommation indéterminée					
1082	118	2D8	1.3.2	Porcelaine fine dure (PF)	Indéterminé	fragments d'un coin et d'une paroi. Fragment de coin = décor peint?	2		petits fragments	Indéterminé					
1083	118	2D8	5.1.5	Nacre	Bouton	2 trous, diam 1,3 cm.	1	1		Attaches					
1084	118	2D8	5.1.5	Nacre	Bouton	4 trous, diam 1,3 cm.	1	1		Attaches					
1085	118	2D8	2.2.1.9	V Teinté régulier autre (mau)	Contenant	teinté violet, 1 fragment de bord (large ouverture) à lèvres arrondie.	1			Entreposage indéterminé					
1086	118	2D8	2.3.2.1	V Coul opaque blanc	Indéterminé	fragment de bord	1		très petit fragment	Indéterminé					
1087	118	2D8	2.3.1.13	V Coul transp vert	Bouteille	fragment divers de paroi	4			Entreposage indéterminé					
1088	118	2D8	2.2.1.1	V Teinté régulier vert	Bouteille	fragments de paroi	5			Entreposage indéterminé					
1089	118	2D8	2.1	Verre incolore	Bouteille	1 paroi à motifs de points en relief, 1 fragment de fond à motifs linéaire en rayons en relief, 1 fragment de fond légèrement concave avec inscriptions: "J.HEIN...". 8 fragments de paroi.	11		Heinz, condiments	Alimentation, conservation	1876-				
1090	118	2D8	2.1	Verre incolore	Bouteille	fragments remontables de l'extrémité, bord à lèvres évasée vers le haut + rebord plat, ouverture de type "à bouchon" diam ouverture 4 cm.	2	1		Indéterminé					
1091	118	2D8	2.1	Verre incolore	Bouteille	col et extrémité, bouchon de type "crown" encore en place. Col cylindrique: diam 2,5 cm, hauteur 1,3 cm.	1	1		Entreposage indéterminé	1892-				
1092	118	2D8	3.1.1.1	Fer ind	Tige	tiges de formes variées; recourbée (crochet), rectiligne, 1 forme semi-rectangulaire.	6		1 mécanisme de fermeture? Conservé	Indéterminé		élagué			
1093	118	2D8	3.1.1.1	Fer ind	Clou	fragments (entre 2,1 cm et 11 cm) et 1 clou de 5,6 cm.	8			Fixations - clous		élagué			
1094	118	2D8	3.1.1.13	Fer tréfilé	Clou	5,2 cm et 7,8 cm.	2	2		Fixations - clous		élagué			
1095	118	2D8	3.1.1.13	Fer tréfilé	Clou	grand clou de 15,4 cm.	1	1		Fixations - clous		élagué			
1096	118	2D5	5.5.7	Cuir	Retaille	retailles de cuir, triangle et languette	2			Cuir, résidus					
1097	118	2D5	1.3.1.21	PC avec glaçure	Isolateur	de forme circulaire, diam 7,1 cm, épaisseur 1,9 cm. inscript.: "PAT'D JULY.16 1889". Présence de 2 dispositifs latéraux de fixation métalliques (vis et ancrages).	2	1		Électricité	1880-				
1098	118	2D5	1.1.2.71	TCF blanche vitrifiée	Assiette	fragments remontables, marli à décor moulé, motif "blé" de type "white granit", fragments de paroi.	10	1		Alimentation, vaisselle de table	1850-				
1099	118	2D5	1.1.2.71	TCF blanche vitrifiée	Assiette	fragments remontables, marli avec ligne dorée.	3	1		Alimentation, vaisselle de table					
1100	118	2D5	1.1.2.61	TCF blanche	Indéterminé	fragment de paroi, décor imprimé à l'éponge (?) rougeâtre et vert motif floral.	1			Indéterminé					
1101	118	2D5	1.1.2.61	TCF blanche	Indéterminé	fragment de fond et paroi, décor imprimé bleu	1			Indéterminé					
1102	118	2D5	1.3.1.21	PC avec glaçure	Indéterminé	fragment de paroi, blanc, glaçure 2 faces. Épaisseur 0,4 cm.	1			Indéterminé					
1103	118	2D5	1.1.2.41	TCF argileuse blanche	Pipe	fragment de tuyau	1			Tabac					

#	Site	Lot	Code	Matériau	Objet	Description	fr	ob	Commentaires	Fonction	Datation	Élagué	Planche	Photo	Réf. photo
1104	118	2D5	2.1	Verre incolore	Bouteille	fragments de paroi et de fond. Fragment de paroi à rainures horizontales et verticales en relief, inscrit paroi: "...RACES ...OZ.". Fragment de fond: "...L" OU "...E" / "29..."	4			Entreposage indéterminé					
1105	118	2D5	2.2.1.5	V Teinté régulier rose	Contenant	Teinté rose, fragment de paroi, gondolé...	1			Consommation indéterminée					
1106	118	2D5	2.3.1.5	V Coul transp bleu	Indéterminé	fragment de paroi, inscrit. "...O..."	1		très petit fragment	Indéterminé					
1107	118	2D5	2.3.2.1	V Coul opaque blanc	Bouton	2 trous, diam 1 cm.	1	1		Attaches					
1108	118	2D5	2.3.1.5	V Coul transp bleu	Bille	surface altérée (éclats de verre et apparence rugueuse), diam. 1,5 cm.	1	1		Jeux et divertissements					
1109	118	2D5	3.1.1.1	Fer ind	Clou	4,8 cm à 7,4 cm.	11			Fixations - clous		élagué			
1110	118	2D5	3.1.1.12	Fer laminé	Clou	5,4 cm à 6,5 cm.	3			Fixations - clous					
1111	118	2D5	3.1.1.1	Fer ind	Tige	tiges tordues	2			Indéterminé		élagué			
1112	118	2D5	3.1.1.1	Fer ind	Clou	grand clou 13,7 cm.	1	1		Fixations - clous					
1113	118	2D5	3.1.1.13	Fer tréfilé	Vis	grande vis 10,6 cm.	1	1		Fixations - divers					
1114	118	2D13	1.1.1.3	TCG sans glaçure	Contenant	fragments de paroi	3			Consommation indéterminée					
1115	118	2D13	1.1.2.61	TCF blanche	Contenant	fragments de bord et de paroi. 1 minuscule fragment avec motif floral beige et bleu, 1 autre avec décor noirâtre.	9			Consommation indéterminée	1820-				
1116	118	2D13	1.1.2.71	TCF blanche vitrifiée	Assiette	fragments de bord, motif en relief, probablement de type "white granit"	2			Alimentation, vaisselle de table	1850-				
1117	118	2D13	1.1.2.91	TCF jaune glaçure claire	Contenant	fragment de bord, décor type "banded ware"	1			Consommation indéterminée					
1118	118	2D13	1.1.2.61	TCF blanche	Contenant	minuscule fragment, glaçure verte	1		très petit fragment	Consommation indéterminée					
1119	118	2D13	1.1.2.61	TCF blanche	Contenant	glaçure jaunâtre, probablement tracheté brun	2		très petit fragment	Consommation indéterminée					
1120	118	2D13	1.1.2.114	TCF chamois glaçure brune	Théière	fragments de bec verseur, d'anse et de paroi.	6			Alimentation, vaisselle à usage spécifique	1850-1930				
1121	118	2D13	1.3.2	Porcelaine fine dure (PF)	Soucoupe	fragments remontables de bord et paroi. Orné d'une dorure linéaire.	2			Alimentation, vaisselle de table					
1122	118	2D13	1.3.2	Porcelaine fine dure (PF)	Poupée	fragment d'un visage, joue rose et cheveux brunâtres.	1			Jeux et divertissements					
1123	118	2D13	1.3.2	Porcelaine fine dure (PF)	Biblot?	fragment d'une paroi, surface extérieure ornée de grains allongés collés et teinte bleutée.	1			Décoration					
1124	118	2D13	1.1.2.41	TCF argileuse blanche	Pipe	fragment de tuyau, inscrit: "MCDUGALL" et "GLASGOW SCOTLAND".	1		Duncan McDougall & Co., Glasgow (1847-1967)	Tabac	1847-1947				
1125	118	2D13	1.1.2.41	TCF argileuse blanche	Pipe	fourneau, bord orné d'une bande d'incisions verticales.	1	1		Tabac					
1126	118	2D13	1.1.2.41	TCF argileuse blanche	Pipe	fragments remontables d'un fourneau	2	1		Tabac					
1127	118	2D13	1.1.2.41	TCF argileuse blanche	Pipe	fragments de fourneau, décor incisions formant un quadrillage	2	1		Tabac					
1128	118	2D13	1.1.2.41	TCF argileuse blanche	Pipe	fragment de fourneau, motif de cannelures à la base.	1			Tabac					
1129	118	2D13	1.1.2.41	TCF argileuse blanche	Pipe	fragments de fourneaux, divers.	6			Tabac					
1130	118	2D13	2.2.1.1	V Teinté régulier vert	Bouteille	fragment d'extrémité, goulot de type breveté, long col cylindrique (diam 2 cm, longueur 6,1 cm). Diam ouverture 1,3 cm. Le col est recouvert d'un résidu d'étiquette ou recouvrement indéterminé.	1	1		Entreposage indéterminé					

#	Site	Lot	Code	Matériau	Objet	Description	fr	ob	Commentaires	Fonction	Datation	Élagué	Planche	Photo	Réf. photo
1131	118	2D13	2.2.1.1	V Teinté régulier vert	Bouteille	fragment d'épaule et extrémité, goulot de type breveté, col cylindrique (diam 2 cm, longueur 2,6 cm). Le corps semble rectangulaire. Diam ouverture 1,1 cm.	1	1		Médication					
1132	118	2D13	2.3.1.13	V Coul transp vert	Bouteille	fragments de parois	8			Entreposage indéterminé					
1133	118	2D13	2.3.1.10	V Coul transp brun	Contenant	fragments de parois	3			Consommation indéterminée					
1134	118	2D13	2.2.1.1	V Teinté régulier vert	Bouteille	fragments de parois	4			Entreposage indéterminé					
1135	118	2D13	2.2.1.9	V Teinté régulier autre (mau)	Contenant	teinté violet, fragments de parois, 1 avec inscription: "5 4" (à la verticale).	4			Consommation indéterminée					
1136	118	2D13	2.1	Verre incolore	Objet indéterminé	fragments de parois très minces, 0,01 cm.	3		Globe?	Indéterminé					
1137	118	2D13	2.1	Verre incolore	Contenant	fragments de parois divers	11			Consommation indéterminée					
1138	118	2D13	2.2.1.1	V Teinté régulier vert	Verre plat	fragment, surface opacifiée et décorée de points et de fleurs (motifs = parties translucides).	1			Décoration					
1139	118	2D13	2.2.1.1	V Teinté régulier vert	Verre plat		67		1 conservé	Matériaux de base - vitre					
1140	118	2D13	5.1.4	Coquille	Mollusque	fragments de coquilles	2			Mollusques					
1141	118	2D13	3.1.1.1	Fer ind	Clou	fragments, très corrodés, non identifiables. Max 5,3 cm.	27			Fixations - clous		élagué			
1142	118	2D13	3.1.1.1	Fer ind	Concrétion	concrétions métalliques, objet non-identifiable. 5,6 cm x 3,4 cm / 4,8 cm x 1,7 cm	2			Indéterminé		élagué			
1143	118	2D13	3.1.1.1	Fer ind	Plaque	fragments métalliques, très corrodés. Environs 3,8 cm x 2,4 cm x 0,4 cm.	6			Indéterminé		élagué			
1144	118	2D13	3.1.1.12	Fer laminé	Clou découpé	entre 8 cm et 2, 8 cm.	18			Fixations - clous	1800-1890				
1145	118	2D13	3.1.1.1	Fer ind	Clou	gros clou, 8,3 cm x 1 cm. Tête circulaire diam 1,8 cm.	1	1		Fixations - clous					
1146	118	2D13	3.1.4.1	Plomb	Résidu	fragment, probablement de forme cylindrique mais déformé (fondu?). 3,6 cm x 2 cm x 1,4 cm.	1			Plomb, résidus					
1147	118	2D13	6	Matériau indéterminé	Objet indéterminé	pourrait être un fragment d'un recouvrement, semi-cylindrique, très mince et courbé. 4,7 cm x 0, 7 cm. Épaisseur du matériau 0,05 cm.	1			Indéterminé					
1148	118	10E2	5.3.1	Plastique	Jouet	fragment d'un petit wagon de train en plastique gris. 4 cm x 1,1 cm x 0,1 cm. Inscrip.: "CRACKER JACK"	1			Jeux et divertissements					
1149	118	10E2	5.3.1	Plastique	Vis	petite vis de couleur verte, 2,4 cm x 0, 5 cm.	1	1		Jeux et divertissements					
1150	118	10E2	2.1	Verre incolore	Ampoule	fragment du dispositif à l'intérieur de l'ampoule.	1			Électricité	1880-				
1151	118	10E2	2.3.1.12	V Coul transp pourpre	Objet indéterminé	fragments d'une partie d'un objet, de forme circulaire. Fond d'une petit contenant?	3		fond / cul d'un contenant de très petites dimensions?	Indéterminé					
1152	118	10E2	2.99	Verre altéré	Contenant	v coul transp vert?	1			Consommation indéterminée					
1153	118	10E2	1.3.1.21	PC avec glaçure	Isolateur	1 isolateur et 1 fragment d'isolateur, forme cylindrique. Pièce complète: juteur 3,9 cm, diam 4, 1 cm. Inscrip sur fragment: "MA...".	2	2		Électricité	1880-				
1154	118	10E2	1.3.1.21	PC avec glaçure	Isolateur	fragments de forme rectangulaire à bouts arrondis. Largeur 1,8 cm, épaisseur 1,6 cm. Inscrip sur un fragment: "...E CO." ; "...1740".	4			Électricité	1880-				
1155	118	10E2	1.3.1.21	PC avec glaçure	Isolateur	fragments. Inscrip sous un frag: "902".	2			Électricité	1880-				

#	Site	Lot	Code	Matériau	Objet	Description	fr	ob	Commentaires	Fonction	Datation	Élagué	Planche	Photo	Réf. photo
1156	118	10E2	1.3.1.11	PC sans glaçure	Embout?	fragment circulaire, trous pour fixation. Une face avec sillon (pour imbriquer l'extrémité d'un tuyau?), une face plane.	1		probablement un embout de tuyau?	Tabac			oui	oui	IMG_0489-490
1157	118	10E5	1.1.1.32	TCG locale glaçure verte	Contenant	fragment de paroi et rebord, corps rouge-orangé, glaçure à l'intérieur, déborde sur le rebord.	2			Alimentation, indéterminée					
1158	118	10E5	1.1.1.53	TCG n-e Angleterre 1	Contenant	fragment de paroi, corps rouge, décor traînée d'engobe blanc, glaçure brune.	1			Alimentation, indéterminée	1750-1899				
1159	118	10E5	1.1.2.31	Creamware	Assiette creuse	fragments de fond et paroi, sans décor.	5	1		alimentation, vaisselle de table	1762-1820				
1160	118	10E5	1.1.2.51	Pearlware	Bol	fragments de fond et paroi, décor floral bleu, imprimé.	2	1		Alimentation, vaisselle de table	1760-1820				
1161	118	10E5	1.1.2.61	TCF blanche	Contenant	fragments de bord, bordure ornée d'une ligne brune près de bord.	3	1		alimentation, vaisselle de table					
1162	118	10E5	1.1.2.61	TCF blanche	Contenant	fragment de paroi, face interne blanc, face externe jaune.	1			Consommation indéterminée					
1163	118	10E5	1.1.2.41	TCF argileuse blanche	Pipe	fragments de tuyau	5		Estimation arbitraire, la cellule ne contenait rien soit pas de quantité (ALR-2018).	Tabac					
1164	118	10E5	2.2.1.1	V Teinté régulier vert	Verre plat	7 fragments très minces (0,1 cm), 8 fragments plus foncés, plus épais (0,2 cm).	15		2 conservés	Matériaux de base - vitre		élagué			
1165	118	10E5	2.1	Verre incolore	Contenant	fragment de paroi	1			Consommation indéterminée					
1166	118	10E5	3.1.1.1	Fer ind	Clenche?	Forme légèrement courbée, boule de concrétion qui empêche de voir la forme exacte. Longueur 7,2 cm, largeur extrémité 1,7 cm. Autre extrémité (poussoir?) aplatie, dimensions 0,4 cm x 0,6 cm.	1	1	Partie d'un dispositif de fermeture de porte (quincaillerie); clenche?	Systèmes de fermeture					
1167	118	10E5	3.1.1.12	Fer laminé	Clou découpé		1	1		Fixations - clous	1800-1890				
1168	118	10E5	3.1.1.1	Fer ind	Clou	très corrodé, 5,3 cm.	1	1		Fixations - clous		élagué			
1169	118	10E5	4.1.1.3	Pierre	Bille	bille de couleur grise, diam 1,8 cm.	1	1		Jeux et divertissements					
1170	118	2D1	1.1.2.61	TCF blanche	Contenant	fragments de fond et de paroi	8			alimentation, vaisselle de table					
1171	118	2D1	1.1.2.71	TCF blanche vitrifiée	Tasse	fragments d'un anse et de bord	5	1		Alimentation, vaisselle de table					
1172	118	2D1	1.3.2	Porcelaine fine dure (PF)	Objet indéterminé	fragment plat, paroi?	1			Indéterminé					
1173	118	2D1	1.2.1	Grès grossier (GG)	Tuyau	fragment de paroi	1			Plomberie et canalisation					
1174	118	2D1	2.2.1.9	V Teinté régulier autre (bleu vert)	Bouteille	fragment de paroi	1			Entreposage indéterminé					
1175	118	2D1	2.3.1.13	V Coul transp vert	Bouteille	fragments de parois, épaisseur 0,5 cm	3			Entreposage indéterminé					
1176	118	2D1	2.3.1.1	V Coul transp vert foncé	Bouteille	fragments de parois cylindriques, 1 fragment de fond rectangulaire, cul en retrait (pied arrodj).	3			Entreposage indéterminé					
1177	118	2D1	4.1.13	Pierre	Bille	moitié d'une bille, diam 1,7 cm.	1	1		Jeux et divertissements					
1178	118	2D1	5.1.5	Nacre	Bouton	2 trous, diam 1,3 cm.	1	1		Attaches					
1179	118	2D1	3.1.1.1	Fer ind	Objet indéterminé	tige métallique, très corrodée et non identifiable. Longueur 15,5 cm.	1	1		Indéterminé					
1180	118	2D1	3.1.1.1	Fer ind	Objet indéterminé	tige corrodée, courbée. Longueur 10 cm.	1	1		Indéterminé					
1181	118	2D1	3.1.1.12	Fer laminé	Clou découpé	7,5 cm. Corrodés.	3	3		Fixations - clous	1800-1890				
1182	118	2D1	3.1.1.1	Fer ind	Clou	clous corrodés	7			Fixations - clous		élagué			

#	Site	Lot	Code	Matériau	Objet	Description	fr	ob	Commentaires	Fonction	Datation	Élagué	Planche	Photo	Réf. photo
1183	118	2E6	1.1.2.61	TCF blanche	Contenant	fragments: 1 paroi (décor face externe, gris et noir imprimé, motifs floraux), 1 rebord (blanc; pearlware?).	2			alimentation, vaisselle de table					
1184	118	2E6	1.1.2.114	TCF chamois glaçure brune	Contenant	fragments de paroi ou de fond, glaçure irrégulière (on voit le fond).	4			Alimentation, indéterminée					
1185	118	2E6	2.2.1.1	V Teinté régulier vert	Verre plat	fragments 2 teintes: 16 vert et 4 bleu-vert. Épaisseur 0,1 cm.	20		2 conservés	Matériaux de base - verre		élagué			
1186	118	2E6	5	Matières organiques	Noix	fragment d'une coquille de graine (macroreste végétal)	1			Végétaux					
1187	118	2E6	3.1.1.1	Fer ind	Clou	clous corrodés, non identifiants	43			Fixations - clous		élagué			
1188	118	2E6	3.1.1.12	Fer laminé	Clou découpé	15,5 cm, 10 cm, 4 cm.	9			Fixations - clous	1800-1890				
1189	118	6C8	2.99	Verre altéré	Verre à pied	Coupe et pied, portion centrale de la tige manquante. Coupe en entonnoir, base de la coupe à pans moulé à la presse. Pied conique simple. Collet à la base de la coupe, et renflement inférieur. Diamètre ouverture intérieur 4,6 cm, diamètre base de la coupe 3,6 cm. Épaisseur du verre 0,1 cm. Diamètre pied 5,1 cm.	2	1	Beaux objets (mise en valeur) surface noircie; combustion?	Boissons, absorption	1760-1850	sélectionné	oui	oui	AE-2017-18 BiFJ-118-6C8-1
1190	118	10B6	1.1.2.41	TCF argileuse blanche	Pipe	fourneau, décor: Locomotive à vapeur d'un côté, bateau à vapeur de l'autre côté.	1	1	Beaux objets (mise en valeur) Pas de marque sur le fourneau, mais normalement associé à marque EDINR/T.W. & CO (Écosse).	Tabac	1840-	sélectionné	oui	oui	DSC_67-69
1191	118	6C7	2.2.1.3	V Teinté régulier turquoise	Bouteille	Entière. Surface recouverte d'une patine. Coupe horizontale rectangulaire à trois pans en retrait, coins chanfreinés. Coupe verticale rectangulaire. Extrémité à lèvres rabattue finition à la pince. Col cylindrique, épaules horizontales. Moulage en 2 parties. Dimensions: 26,5 cm x 9,7 cm x 6 cm. Diam de l'ouverture 2,1 cm. Inscription pan 1: "GENUINE SARSAPARILLA". Inscriptions latérales: "BRISTOL'S" et "NEW YORK".	1	1	Beaux objets (mise en valeur) Cyrenius C. Bristol; fonde la Bristol Sarsaparilla Company en 1833. Médicaments réputés au cours du 19e siècle. Utilisé pour: purification du sang, tonique, tuberculose, tumeurs, ulcères, anti-inflammatoire, maladies de la peau, maladies vénériennes. Fait à base de racine de salsepareille.	Médication	1833-1899	sélectionné	oui	oui	IMG_214-217
1192	118	2E7	3.1.1.3	Fonte	Objet indéterminé	Forme semi-circulaire ou "C" (ressemble à un fer à cheval), aucun trou. Canelure sur les deux faces. Dimensions: 6,7 cm x 8,7 cm x 1,2 cm.	1	1	Beaux objets (mise en valeur) Objet non-identifié; poursuivre la recherche. Accessoire de poêle (trépied du Staffordshire?)? Forme pour moulage? Association au travail du cordonnier (voir "enclume col de cygne")?	Indéterminé		sélectionné			
1193	118	6C4	2.2.1.1	V Teinté régulier vert	Bouteille	Entière. Coupe horizontale circulaire, cul convexe arrondi, épaules tombantes. Extrémité à lèvres arrondie (verre ajouté), finition à la pince. Dimensions 23,5 cm x 6,6 cm. Bouteille pour eau/boisson gazeuse.	1	1	Beaux objets (mise en valeur) Hamilton	Entreposage indéterminé	1870-1910	sélectionné		oui	IMG_289

#	Site	Lot	Code	Matériau	Objet	Description	fr	ob	Commentaires	Fonction	Datation	Élagué	Planche	Photo	Réf. photo
1194	118	6C4	2.2.1.1	V Teinté régulier vert	Bouteille	Entière avec bouchon de liège. Corps cylindrique, coupe horizontale circulaire. Épaules tombantes. Extrémité à lèvres aplatie, moule vertical en 2 parties avec base séparée. Cul légèrement en retrait. Dimensions: 26 cm x 7,8 cm. Inscription moulée: "PROPERTY OF THE UNION BOTTLING CO MONTREAL P.Q."	1	1	Beaux objets (mise en valeur)	Boissons, conservation/entreposage		sélectionné		oui	IMG_287
1195	118	12A99	2.2.1.3	V Teinté régulier turquoise	Fiole	Entière. Corps et col cylindriques, extrémité à goulot de type "breveté", moule en 2 parties à base séparée. Dimensions 9,3 cm x 2,2 cm.	1	1	Beaux objets (mise en valeur)	Médication		sélectionné	oui	oui	IMG_255
1196	118	12A99	1.1.2.41	TCF argileuse blanche	Pipe	fourneau à effigie, de type "Le Hussard" (homme à barbe avec turban noué sur le front).	1	1	Beaux objets (mise en valeur)	Tabac	1840-	sélectionné		oui	IMG_227-2229
1197	118	10D15	2.1	Verre incolore	Bouteille	Entière. Corps cylindrique, épaules tombantes à cannelures. Extrémité à lèvres droite. Cul légèrement concave. Dimensions: 25 cm x 6,1 cm / col: 8,5 cm x 2,8 cm. Inscript: Épaule = "CHEVRIER" / corps = "VIN À L'EXTRAIT DE FOIE DE MORUE DE CHEVRIER PARIS".	1	1	Beaux objets (mise en valeur)	Boissons, conservation/entreposage	1854-	sélectionné		oui	IMG_286
1198	118	10B6	1.3.2	Porcelaine fine dure (PF)	Sifflet-jouet	Entier. sifflet en porcelaine, à l'effigie de "Polichinelle", blanc. Dimensions: 7,6 cm x 3 cm x 2,5 cm.	1	1	Beaux objets (mise en valeur)	Jeux et divertissements	1800-1900	sélectionné	oui	oui	AE-2017-18 BIFJ-118-10B6
1199	118	3B10	1.3.2	Porcelaine fine dure (PF)	Poupée	2 petites têtes de poupées, cheveux moulés et peints. Cheveux bruns, yeux bleus, joues roses. Tête 1: 2,5 cm x 2,2 cm x 2,3 cm. Tête 2: 1,6 cm x 1,6 cm x 1,5 cm.	2	2	Beaux objets (mise en valeur)	Jeux et divertissements	1850-1899	sélectionné		oui	IMG_0311-314
1200	118	12A1	1.3.2	Porcelaine fine dure (PF)	Poupée	Fragments remontables de la tête, cheveux moulés et peints. Visage et cheveux: cheveux noirs, yeux noirs et bleus (?), joues roses, lèvres rouges. Dimensions du fragment de visage: 5,7 cm x 5,4 cm.	3	1	Beaux objets (mise en valeur)	Jeux et divertissements	1850-1899 (vers 1890)	sélectionné	oui	oui	AE-2017-18 BIFJ-118-12A1-2
1201	118	1C17	1.3.2	Porcelaine fine dure (PF)	Poupée	bras et main. Les doigts de la main sont dessinés par des incisions (pas très bien délimités). Dimensions: 6,3 cm x 1,1 cm.	1	1	Beaux objets (mise en valeur)	Jeux et divertissements		sélectionné	oui	oui	IMG_300-303
1202	118	1D7	1.3.2	Porcelaine fine dure (PF)	Poupée	main. 5 doigts, bien délimités. Dimensions 1,7 cm x 1,5 cm x 0,4 cm.	1	1	Beaux objets (mise en valeur)	Jeux et divertissements		sélectionné			
1203	118	2D11	1.3.2	Porcelaine fine dure (PF)	Poupée	bras et main. 5 doigts, bien délimités. Dimensions 3,9 cm x 1,2 cm.	1	1	Beaux objets (mise en valeur)	Jeux et divertissements		sélectionné		oui	IMG_308-309
1204	118	4C15	3.1.2	Métaux et alliages cuivreux	Bague	Entière. Ornée sur le dessus d'un motif de fleur (tulipe)? Diamètre intérieur 1,9 cm. Diam de la "fleur": 0,8 cm x 0,7 cm.	1	1	Beaux objets (mise en valeur)	Parures et bijoux		sélectionné	oui	oui	IMG_0772-773 + DSC-0205-206
1205	118	4C15	1.2.1.81	GG Derbyshire 3	Encrier	entier. Glaçure brune, un peu luisante (feldspath?). Diam 4,8 cm. Hauteur (avec goulot) 5 cm. Diam goulot externe 2,1 cm. Extrémité à lèvres arrondie.	1	1	Beaux objets (mise en valeur)	Écrits	1800-1900	sélectionné	oui	oui	AE-2017-18 BIFJ-118-4C15-2
1206	118	4C15	5.3.1	Plastique	Peigne fin	Noir. Dimensions: 8,9 cm x 4,5 cm x 0,2 cm. Inscript. "VULCANITE CO. LIMITED".	1	1	Beaux objets (mise en valeur)	Hygiène		sélectionné			

#	Site	Lot	Code	Matériau	Objet	Description	fr	ob	Commentaires	Fonction	Datation	Élagué	Planche	Photo	Réf. photo
1207	118	4C15	2.3.2.10	V Coul opaque noir	Croix	fragment d'une petite croix noire, pendentif. Partie supérieure avec trou pour insertion d'une corde ou d'une chaînette. Dimensions: 2,6 cm de largeur, 0,4 cm d'épaisseur.	1	1	Beaux objets (mise en valeur) culte et rituel?	Culte et rituel		sélectionné	oui	oui	DSC_73
1208	118	4C15	3.1.2	Métaux et alliages cuivreux	Médaille	entier. médaillon de forme ovale, de type "médaillon religieuse". Dimensions: 2,8 cm x 2 cm x 0,1 cm. Cœillet pour insertion d'une chaînette. Inscriptions ou iconographie non visibles.	1	1	Beaux objets (mise en valeur) culte et rituel?	Parures et bijoux		sélectionné		oui	IMG_0330-331
1209	118	4C15	2.2.1.9	V Teinté régulier autre (bleu/vert)	Firole	Entier. Petite bouteille cylindrique. Extrémité à petite lèvres droite, col court, épaule horizontale. Dimensions: hauteur 12 cm, diam 3,1 cm. Inscriptions: "MRS WINSLOWS" ; "SOOTHING SYRUP" ; "CURTIS & PERKINS" ; "PROPRIETORS". problèmes d'id. de photo = mélange étiquette?	1	1	Beaux objets (mise en valeur) Mise en marché en 1849. Médicaments à base de morphine, de carbonate de sodium et d'amonia aqua. Utilisé principalement comme traitement pour les poussées dentaires de bébé. Déclaré "baby killers" par l'Association médicale américaine en 1911, mais vendu jusqu'en 1930.	Médication	1849-1930	sélectionné		oui	IMG_0082
1210	118	2A3	4.1.13	Pierre	Pierre à affûter	pièce de forme rectangulaire, allongée. La surface naturelle est rugueuse, à grains grossiers. Des surfaces montrent une altération par abrasion (aiguillage avec un lubrifiant?). Dimensions: 10,4 cm x 3 cm x 1 cm.	1	1	Beaux objets (mise en valeur)	Matières multiples, outils		sélectionné	oui	oui	AE-2017-18 BIFJ-118-2A3-1
1211	118	2E10	4.1.13	Pierre	Pierre à affûter	Fragment d'une pierre de forme rectangulaire, allongée. Surface rugueuse, zones altérée par abrasion. Dimensions: 6,2 cm x 2,4 cm x 1,4 cm.	1	1	Beaux objets (mise en valeur)	Matières multiples, outils		sélectionné		oui	IMG_0074
1212	118	2D12	1.3.2	Porcelaine fine dure (PF)	Sifflet?	fragment d'un embout de sifflet à effigie; visage (enfant ?) avec chapeau conique. Dimensions: 3,2 cm x 1,8 cm x 1,9 cm.	1	1	Beaux objets (mise en valeur) représentation d'un enfant?	Jeux et divertissements		sélectionné	oui	oui	DSC_91-92
1213	118	2D15	1.3.2	Porcelaine fine dure (PF)	Jouet	Porcelaine moulée, ensemble de service à thé miniature pour enfant: 2 tasses entières, 1 pichet complet mais manque anse, 1 soucoupe incomplète. Dimensions tasse: hauteur 2 cm, diam de l'ouverture 2,4 cm. Dimensions pichet: hauteur 3,2 cm, diam de la panse 3 cm. Dimensions soucoupe: diamètre estimé 4,7 cm.	4	4	Beaux objets (mise en valeur) Identique à #1221 (même ensemble?).	Jeux et divertissements		sélectionné	oui	oui	IMG_0318-319
1214	118	2E7	1.3.2	Porcelaine fine dure (PF)	Figurine	fragment d'une figurine (jouet ou bibelot) de femme, chapeau bleu et cheveux blonds.	1	1	Beaux objets (mise en valeur) biblot, représentation féminine	Décoration		sélectionné	oui	oui	IMG_306-307
1215	118	2E7	2.3.2.10	V Coul opaque noir	Bouton?	forme géométriques multi facette, fond plat de forme octogonale. Fond: petite marque linéaire qui suggère la présence d'un œillet pour fixation. Probablement un bouton (vêtement? Meuble?). Dimensions: hauteur 1,3 cm ; circonférence 2,5 cm. Petite pièce octogonale plate: 1,8 cm, 0,1 cm.	2	2	Beaux objets (mise en valeur)	Attaches		sélectionné			

#	Site	Lot	Code	Matériau	Objet	Description	fr	ob	Commentaires	Fonction	Datation	Élagué	Planche	Photo	Réf. photo
1216	118	2D13	1.3.2	Porcelaine fine dure (PF)	Figurine	Complet, manque un bras et deux pieds. Minuscule figurine nue (bébé?). Traces de couleur brune dans les cheveux, joues peintes en rose. Dimensions: 3,1 cm x 1,1 cm (largeur aux épaules) x 0,6 cm (épaisseur milieu du dos).	1	1	Beaux objets (mise en valeur)	Jeux et divertissements		sélectionné		oui	IMG_0310
1217	118	2D13	2.3.2.10	V Coul opaque noir	Bouton	bouton avec œillet (moulé à même le bouton) au dos. Face supérieure ornée d'une étoile et de motifs incisés ou pressés? Diam 1,8 cm.	1	1	Beaux objets (mise en valeur)	Attaches		sélectionné		oui	IMG_0323
1218	118	2D13	1.1.2.41	TCF argileuse blanche	Pipe	fragment de la base d'un fourneau, effigie du verseau (buste de femme moulé). Dimensions: 3 cm x 1,8 cm x 1,9 cm.	1	1	Beaux objets (mise en valeur)	Tabac	1840-	sélectionné	oui	oui	DSC_79-80
1219	118	2D13	1.3.2	Porcelaine fine dure (PF)	Poupée	fragment buste et visage. Hauteur 5,2 cm, largeur visage 2,3 cm.	1	1	Beaux objets (mise en valeur)	Jeux et divertissements		sélectionné		oui	IMG_305
1220	118	2D14	1.3.2	Porcelaine fine dure (PF)	Figurine	Figure nue. Complet, manque 1 main, 1 bras et 2 pieds. Traces de couleur brune dans cheveux, joues roses. Dimensions: hauteur 3,7 cm ; largeur épaules 1,3 cm ; épaisseur buste 1 cm.	1	1	Beaux objets (mise en valeur)	Jeux et divertissements		sélectionné		oui	IMG_303-304
1221	118	2D14	1.3.2	Porcelaine fine dure (PF)	Jouet	Porcelaine moulée, ensemble de service à thé miniature pour enfant: 1 tasse entière, 1, 1 soucoupe incomplète. Dimensions tasse: hauteur 2 cm, diam de l'ouverture 2,4 cm. Diamètre soucoupe: 4,7 cm.	2	2	Beaux objets (mise en valeur) Identique à #1213 (même ensemble?).	Jeux et divertissements		sélectionné		oui	IMG_0315-317
1222	118	2E3	1.3.2	Porcelaine fine dure (PF)	Poupée	Jambe de poupée, glaçure brune au pied pour illustrer une chaussure. Ligne et boucle peint en brun au-dessus du mollet. Dimensions 6,5 cm x 2,1 cm x 1,9 cm.	1	1	Beaux objets (mise en valeur)	Jeux et divertissements	1880-1940	sélectionné	oui	oui	AE-2017-18 BIFJ-118-2E3-1
1223	118	2E11	1.1.2.41	TCF argileuse blanche	Pipe	fourneau à cannelure, format miniature, traces de combustion à l'ouverture (utilisation). Dimensions: 2,9 cm x 1,2 cm.	1	1	Beaux objets (mise en valeur) Format miniature; diam de l'ouverture 1,2 cm.	Tabac		sélectionné	oui	oui	DSC_77
1224	118	14D1	1.2.1.81	GG Derbyshire 3	Encrier	Entier. Glaçure saline brune. Dimensions: hauteur 5,1 cm, diam 4,5 cm.	1	1	Beaux objets (mise en valeur)	Écrits	1800-1900	sélectionné		oui	IMG_0076-78
1225	118	6K2	1.1.2.41	TCF argileuse blanche	Pipe	fragment de fourneau, décor moulé et bague arrondie près de l'ouverture. Marque: "II" inscrit dans un cercle en pointillés.	1	1	Beaux objets (mise en valeur)	Tabac		sélectionné			
1226	118	12C7	1.1.2.42	TCF argileuse rouge	Pipe	fragment de fourneau, marque "T D".	1	1	Beaux objets (mise en valeur)	Tabac		sélectionné			
1227	118	1C19	1.1.2.41	TCF argileuse blanche	Pipe	Fourneau et tuyau, presque complète; manque l'embout. Décor moulé fourneau: motif de trèfle à 3 feuilles (bouquet de 3 trèfles 2 côtés du fourneau). Diam intérieur ouverture du fourneau: 2 cm. Hauteur fourneau: 4,8 cm. Inscript: "339".	1	1	Beaux objets (mise en valeur) symbol irlandais?	Tabac	1840-	sélectionné		oui	IMG_233-234

#	Site	Lot	Code	Matériau	Objet	Description	fr	ob	Commentaires	Fonction	Datation	Élagué	Planche	Photo	Réf. photo
1228	118	12B6	4.1.13	Pierre	Pipe	fourneau non soudé, de forme cylindrique, partie cylindrique plus petite à la base avec trou pour insertion d'un tuyau. Traces de polissage sur la surface du fourneau. Dimensions: hauteur 4,8 cm ; diam fourneau 2,8 cm; diam partie inférieure 1,2 cm; diam intérieur ouverture 1,9 cm; diam trou pour tuyau 0,5 cm. Type "Micmac?" ; absence d'un trou pour le transport du fourneau (partie manquante à la base?	1	1	Beaux objets (mise en valeur) Type "Micmac" (inspiration amérindienne) ? 1700-1800?	Tabac		sélectionné	oui	oui	DSC_84-87
1229	118	4D9	2.3.2.10	V Coul opaque noir	Perle	perle de forme ovoïde, longueur 2 cm, diam au centre 0,8 cm, diam aux extrémités 0,3 cm. Perle cylindrique de groupe supérieur, simple (catégorie II; second chauffage pour arrondir, monochrome). Type IIa8?	1	1	Beaux objets (mise en valeur) Type IIa8?	Parures et bijoux		sélectionné	oui	oui	IMG_238-239
1230	118	6F11	4.1.13	Pierre	Pierre à affûter?	fragment de forme triangulaire, surface démontre polissage et stries. Dimensions: 6,9 cm x 3,5 cm (parie large) x 2,1 cm.	1	1	Beaux objets (mise en valeur)	Matières multiples, outils		sélectionné		oui	DSC_011 5-116
1231	118	12B6	4.1.8	Silex	Pierre à fusil	taillée sur éclat, silex brun-beige à grain fin. Dimensions: 1,6 cm x 2,6 cm x 0,5 cm.	1	1	Beaux objets (mise en valeur) Type Français/Hollandais?	Chasse/guerre, armes à feu		sélectionné	oui	oui	IMG_0327
1232	118	4J22	4.1.13	Pierre	Bille	Surface noir-gris foncé, tachetée. Diam 1,5 cm.	1	1	Beaux objets (mise en valeur)	Jeux et divertissements		sélectionné		oui	IMG_0326
1233	118	5H1	1.1.1	Terre cuite grossière (TCG)	Bille	Engobe blanc et décor linéaire rougeâtre, diam 1,7 cm	1	1	Beaux objets (mise en valeur)	Jeux et divertissements		sélectionné		oui	IMG_0320
1234	118	10B2	1.3.2	Porcelaine fine dure (PF)	Jouet	blanc, forme conique avec trou à la base. Diam ouverture 2,1 cm ; diam base 1,2 cm. Hauteur 1,9 cm.	1	1	Beaux objets (mise en valeur) Base d'un plateau à gâteau miniature?	Jeux et divertissements		sélectionné		oui	IMG_297-299
1235	118	12A2	1.1.1	Terre cuite grossière (TCG)	Bille	Engobe blanc et décor marbré rougeâtre, diam 1,8 cm	1	1	Beaux objets (mise en valeur)	Jeux et divertissements		sélectionné		oui	IMG_0321
1236	118	12A2	1.1.1	Terre cuite grossière (TCG)	Bille	Engobe blanc et décor marbré rougeâtre, diam 1,6 cm	1	1	Beaux objets (mise en valeur)	Jeux et divertissements		sélectionné		oui	IMG_0322
1237	118	6K2	5.1.1	Os	Pion	tige en os poli, ornée d'incisions sur presque toute sa surface. Incisions parallèles, un bout plus étroit et un bout à terminaison élaborée (bouton annulaire et bouton sphérique). Dimensions: hauteur 4,8 cm, diam 0,5 cm.	1	1	Beaux objets (mise en valeur) Probablement un pion destiné à être inséré dans un trou.	Jeux et divertissements		sélectionné	oui	oui	AE-2017-18 BiFJ-118-6K2
1238	118	5A99	1.2.1.91	GG Bristol	Bouteille à cirage	Entière. Corps cylindrique, goulot large et évasé. Inscript: "PRICE B BRISTOL". Dimensions: 12 cm, diam fond 5,4 cm, diam corps 6,5 cm, diam ouverture intérieur 3,5 cm.	1	1	Beaux objets (mise en valeur) Bouchon en liège associé, circulaire.	Chaussures	1835-1900	sélectionné			
1239	118	3B9	2.2.1.1	V Teinté régulier vert	Bouteille	Entier. Petite bouteille à corps rectangulaire 4 pans en retrait et coins chanfreinés, extrémité à lèvres arrondie et bague façonnée en "V" (type Perry Davis?), fond plat. Dimensions: 13 cm x 4,3 cm x 2,7 cm. Inscript: "DR PICAULT" ; "MONTREAL"	1	1	Beaux objets (mise en valeur)	Médication	1838-1885	sélectionné		oui	IMG_240-253

#	Site	Lot	Code	Matériau	Objet	Description	fr	ob	Commentaires	Fonction	Datation	Élagué	Planche	Photo	Réf. photo
1240	118	3B9	2.2.1.9	V Teinté régulier autre (bleu vert)	Bouteille	Entier. Petite bouteille à corps rectangulaire 4 pans en retrait et coins chanfreinés, extrémité à lèvre arrondie et bague façonnée en "V" (type Perry Davis?), fond plat. Dimensions: 13,6 cm x 4,4 cm x 2,9 cm. Inscript: "HENRY R. GRAY" ; "MONTREAL".	1	1	Beaux objets (mise en valeur)	Médication	1859-1908	sélectionné		oui	IMG_240-253
1241	118	3A / 4B	2.3.1.1	V Coul transp vert foncé	Bouteille	Bouteille à gin, coupe horizontale carrée, col très court, goulot à lèvre rabattue, moulage en 2 parties base séparée. Dimensions: hauteur 20,8 cm ; base 4,1 cm x 4,1 cm ; épaule 6 cm x 6 cm. Inscript: "BLANKENHEYM & NOLET".	1	1	Beaux objets (mise en valeur) Excavation mécanique	Boissons, conservation/entreposage		sélectionné		oui	IMG_0208-209
1242	118	4C14	5.1.1	Os	Objet indéterminé	Anneau en os poli, forme circulaire mais tronquée d'un côté pour former un pédoncule. Orifice circulaire au centre. Dimensions: Diam extérieur 3 cm ; diam orifice 1,1 cm. Épaisseur 0,1 cm.	1	1	Beaux objets (mise en valeur)	Indéterminé		sélectionné		oui	IMG_0332
1243	118	4C14	1.1.2.61	TCF blanche	Bol	fragments remontables, bol blanc à décor imprimé à l'éponge. Motif floral, mauve. Diamètre estimé 12 cm.	15	1	Beaux objets (mise en valeur)	Alimentation, vaisselle de table		sélectionné	oui	oui	IMG_0765-766 + DSC_022 2-228
1244	118	4D2	5.1.1	Os	Peigne fin	Rectangulaire, 8 cm x 3,9 cm x 0,2 cm.	1	1	Beaux objets (mise en valeur)	Hygiène		sélectionné	oui	oui	IMG_0324
1245	118	4D1	1.1.2.41	TCF argileuse blanche	Pipe	Presque complète, manque l'embout. Tuyau, pied et fourneau. Dimensions: Longueur 6,7 cm, hauteur du fourneau 4,3 cm. Inscript: "R.BANNERMAN" ; "MONTREAL".	1	1	Beaux objets (mise en valeur)	Tabac	1858-1888	sélectionné			
1246	118	4D5	1.1.2.41	TCF argileuse blanche	Pipe	fourneau, décor moulé motif végétal. Dimensions 3,8 (hauteur) cm x 2,4 cm (diamètre).	1	1	Beaux objets (mise en valeur)	Tabac		sélectionné	oui	oui	DSC_71-72
1247	118	4C14	1.1.2.61	TCF blanche	Figurine	fragment de tête, représentation féminine à capuchon rouge, cheveux noirs. Dimensions: hauteur 3,8 cm, largeur tête 2,1 cm.	1	1	Beaux objets (mise en valeur) figurine ou biblot?	Décoration		sélectionné	oui	oui	DSC_75
1248	118	4C14	5.3.1	Plastique	Peigne fin	fragments, plastique noir	2	1		Hygiène					
1249	118	4C14	5.3.1	Plastique	Bouton	2 trous, diam 1,8 cm. Face supérieure plane et lisse, face inférieure avec partie centrale en relief.	1	1	Beaux objets (mise en valeur)	Attaches		sélectionné			
1250	118	4C14	5.3.1	Plastique	Applique décorative?	plastique translucide. Décor moulé face supérieure: motif étoile à 8 branches. Décor moulé face inférieure étoile à 14 branches.	1	1	Beaux objets (mise en valeur)	Indéterminé		sélectionné			
1251	118	4C14	1.1.1	Terre cuite grossière (TCG)	Bouton	corps rouge, trace d'engobe blanc? Deux trous. Une face = les trous sont dans un petit cercle au centre. Diam 1,4 cm, épaisseur 0,4 cm.	1	1	Beaux objets (mise en valeur)	Attaches		sélectionné		oui	IMG_296
1252	118	4C14	4.1.7.1	Ardoise	Crayon	fragments. Diam 0,4 cm.	4	4	Beaux objets (mise en valeur)	Écrits		sélectionné		oui	IMG_0333

#	Site	Lot	Code	Matériau	Objet	Description	fr	ob	Commentaires	Fonction	Datation	Élagué	Planche	Photo	Réf. photo
1253	118	3A1	1.1.2.71	TCF blanche vitrifiée	Assiette	Entier. Blanche, décor imprimé sur le marli. Motif floral différents tons de bleu - bleu-gris. Médaillon localisé à un endroit du marli avec représentation d'une locomotive en noir et brun. Inscrit dans médaillon: "1831". Inscription sous l'assiette: "BUFFALO CHINA DESIGN PATENTED MADE ESPECIALLY FOR NEW YORK CENTRAL LINES". Diamètre: 23 cm.	1	1	Beaux objets (mise en valeur)	Alimentation, vaisselle de table	1956-	sélectionné	oui	oui	IMG_294-295
1254	118	1C23	1.1.2.113	TCF chamois glaçure claire	Tasse	petit tasse cylindrique, décor linéaire sur la paroi: sillons teintés brun (2 lignes parallèles). Incomplète: manque l'anse et une partie du bord+paroi. Dimensions: diam fond 7,5 cm ; hauteur 5,7 cm.	1	1	Beaux objets (mise en valeur)	Alimentation, vaisselle de table		sélectionné			
1255	118	1C23	1.2.1.81	GG Derbyshire 3	Bouteille à cirage	Complète; fragments remontables d'une petite bouteille cylindrique à ouverture évasée, présence d'un bouchon de liège dans l'ouverture. Surface externe glaçurée brune. Paroi intérieure non glaçurée, présence de résidus de cirage noirâtre. Diamètre fond 5,8 cm ; diam ouverture intérieur 3,4 cm ; diam ouverture extérieur 4,8 cm ; hauteur 14 cm. Diam du bouchon 3,2 cm.	4	1	Beaux objets (mise en valeur)	Chaussures	1800-1900	sélectionné		oui	IMG_290
1256	118	1C23	2.1	Verre incolore	Fiole	Entier. petite bouteille à coupe horizontale carrée à coins chanfreinés. Extrémité à lèvres de type "pharmaceutique". Dimensions: 8,8 cm x 2,7 cm x 2,6 cm.	1	1	Beaux objets (mise en valeur)	Médication		sélectionné			
1257	118	1C23	2.3.2.6	V Coul opaque bleu	Perle	Perle ronde-ovale de couleur bleu clair / bleu ciel. Diam 0,9 cm; épaisseur 0,7 cm. Le trou n'est pas tout à fait centré, ni tout à fait rond (légèrement irrégulier). Identification incertaine entre verre ou plastique. Probablement une perle à chapelet.	1	1	Beaux objets (mise en valeur) Peut-être plastique bleu? Probablement perle à chapelet	Culte et rituel		sélectionné			
1258	118	4C15	5.1.1	Os	Manche	manche de forme circulaire-ovoïde, présence de petits rivets métalliques. Une seule pièce avec orifice au centre pour insérer la soie d'un ustensile (?). Dimensions: longueur 7,6 cm ; largeur extrémité proximale 1,8 cm ; largeur extrémité distale 1,2 cm ; épaisseur 1,2 cm.	1	1	Beaux objets (mise en valeur)	Alimentation, ustensile de table		sélectionné	oui	oui	IMG_0325
1259	118	14F3	5.1.4	Coquille	Coquillage	Petit coquillage percé d'un trou à une extrémité. Trou régulier et bien situé = peut-être aménagement intentionnel (pendentif)? Dimensions: 2,1 cm x 1,6 cm x 1 cm. Besoin d'une autre photo.	1	1	Beaux objets (mise en valeur) Mollusque de la famille des Cypræidae (cowry ou cowrie shells). Mollusque marin (exogène au site). Typiquement utilisé comme monnaie ou ornementation. En français: porcelaine.	Parures et bijoux		sélectionné	oui	oui	DSC_88-89
1260	118	2A1	1.2.1.91	GG Bristol	Bouteille à cirage	Entier. Corps cylindrique, goulot large et évasé. Aucune inscription. Dimensions: 12,6 cm x 6,4 cm. Diam ouverture intérieur 3,5 cm.	1	1	Beaux objets (mise en valeur)	Chaussures	1835-1900	sélectionné			

#	Site	Lot	Code	Matériau	Objet	Description	fr	ob	Commentaires	Fonction	Datation	Élagué	Planche	Photo	Réf. photo
1261	118	2A1	2.3.1.13	V Coul transp vert	Bouteille	Entier. Corps cylindrique, épaule tombante, extrémité goulot à capsule de type "crown", moulée en deux parties, marque du procédé "Owens" sous le fond (cul légèrement concave). Motif moulé sous le fond: 3 grandes feuilles dans un vase. Inscript.: "PROPERTY OF CHARLES GURD & CO LIMITED MONTREAL ANYONE USING DESTROYING OR RETAINING WILL BE PROSPECUTED"	1	1	Beaux objets (mise en valeur)	Boissons, conservation/entreposage	1904-	sélectionné		oui	IMG_0201-207
1262	118	2A1	2.1	Verre incolore	Bouteille	complet. Coupe horizontale carrée à coins chanfreinés, moulée en 2 parties base à séparée. Extrémité à goulot de type "pharmaceutique". Dimensions: 14,5 cm x 4,7 cm x 4,7 cm.	1	1	Beaux objets (mise en valeur)	Médication		sélectionné	oui	oui	AE-2017-18 BiFJ-118-2A1-1
1263	118	2A1	2.2.1.1	V Teinté régulier vert	Bouteille	Entier. petite bouteille à coupe horizontale rectangulaire, coins chanfreinés et 4 pans en retrait. Extrémité de type "Perry Davis". Inscript: "DAVIS VEGETABLE PAIN KILLER".	1	1	Beaux objets (mise en valeur)	Médication	1858-1945	sélectionné			
1264	118	2A1	2.2.1.9	V Teinté régulier autre (bleu vert)	Fiole	Entier. petite fiole à coupe horizontale rectangulaire, coins chanfreinés, épaule horizontale. Extrémité en 2 parties, lèvres rabattue et bague arrondie. Fond plat. Inscript. Dimensions: 11,5 cm x 3,4 cm x 2 cm. Sous le fond: "1". Hauteur du col: 2,8 cm.	1	1	Beaux objets (mise en valeur)	Entreposage indéterminé		sélectionné		oui	IMG_254
1265	118	2A1	2.1	Verre incolore	Bouteille	Entier. Bouteille à coupe horizontale polygonale (12 pans plats). Épaule tombante, col court (1,6 cm). Extrémité à goulot fileté. Dimensions: 16 cm x 4,5 cm. Inscript: "TUTTLES ELIXIR CO. BOSTON MASS."	1	1	Beaux objets (mise en valeur)	Médication	1894-1968	sélectionné	oui	oui	IMG_0416
1266	118	2A1	2.1	Verre incolore	Bouteille	Entier. Coupe horizontale cylindrique. Extrémité à ouverture large (2,5 cm) à goulot fileté. Dimensions: 7,4 cm (hauteur) x 5 cm (diam). Col court 1,2 cm. Résidus de matière à l'intérieur. Moulée en 2 parties base séparée.	1	1	Beaux objets (mise en valeur)	Consommation indéterminée		sélectionné			
1267	118	2A1	2.1	Verre incolore	Objet indéterminé	Petit fragment d'un corps d'objet, moulé en 2 parties, motif en relief (ondulations obliques). Surface plane à la base. Dimensions: 3,2 cm x 2 cm x 1,7 cm.	1	1	Beaux objets (mise en valeur)	Consommation indéterminée		sélectionné		oui	IMG_0334
1268	118	2A1	7.8	Fer et os	Manche	manche en deux parties, rivets métalliques et soie d'un ustensile à l'intérieur. Dimensions: 8,4 cm x 1,9 cm x 1,5 cm.	1	1	Beaux objets (mise en valeur)	Alimentation, ustensile de table		sélectionné		oui	IMG_218
1269	118	6C7	5.5.1	Tissu	Vêtement	fragment d'une pièce de vêtement (veste?) en lainage brun à rayures jaunâtre. 18 cm x 14 cm.	1			Vêtements					
1270	118	6C7	5.5.1	Tissu	Vêtement	bande de tissu brun, fragment d'un vêtement. 1 boutonnière (bordure partie refermable), Largeur réelle (coutures latérales): 6,9 cm.	1			Vêtements					

#	Site	Lot	Code	Matériau	Objet	Description	fr	ob	Commentaires	Fonction	Datation	Élagué	Planche	Photo	Réf. photo
1271	118	6C7	5.5.1	Tissu	Vêtement	fragment d'une doublure de vêtement (nylon?). Noir avec bande beige le long du bord. 28 cm x 3,3 cm.	1			Vêtements					
1272	118	6C7	5.5.1	Tissu	Ruban	bande de tissu nouée, ayant probablement formé une boucle (nœud papillon? Ornement pour une pièce de vêtement?). Noir. Largeur: 2,5 cm.	1	1		Vêtements					
1273	118	6C7	1.1.2.71	TCF blanche vitrifiée	Assiette	fragments remontables d'un bord (marli), orné de motifs moulés (blé). "White granit".	3	1		Alimentation, vaisselle de table	1850-				
1274	118	6C7	1.1.2.71	TCF blanche vitrifiée	Assiette	Entier. fragments remontables d'un bord (marli), orné de motifs moulés (blé). "White granit".	3	1		Alimentation, vaisselle de table	1850-				
1275	118	6C7	1.1.2.71	TCF blanche vitrifiée	Assiette	fragments remontables d'une petite assiette creuse. Diam estimé 12 cm. orné de motifs moulés (blé). "White granit".	4	1		Alimentation, vaisselle de table	1850-				
1276	118	6C7	1.1.2.71	TCF blanche vitrifiée	Assiette	fragments remontables, marli orné de deux lignes dorées (base du marli et rebord).	2	1		Alimentation, vaisselle de table					
1277	118	6C7	1.1.2.71	TCF blanche vitrifiée	Assiette	moitié d'une petite assiette creuse de type "white granite". Décor moulé, motif de blé. Diam estimé 15 cm. Inscript. Dessous: "IRONSTONE CHINA ST. JOHNS P.Q." avec emblème de lion et autre animal (manquant) de chaque côté d'un écusson.	1	1		Alimentation, vaisselle de table	1850-				
1278	118	6C7	1.1.2.71	TCF blanche vitrifiée	Assiette	moitié d'une petite assiette creuse de type "white granite". Décor moulé, motif de blé. Diam estimé 15 cm. Inscript. Dessous: "IRONSTONE CHINA ST. JOHNS P.Q." avec emblème de lion et autre animal (manquant) de chaque côté d'un écusson.	1	1		Alimentation, vaisselle de table	1850-				
1279	118	6C7	1.1.2.71	TCF blanche vitrifiée	Assiette	fragments divers assiettes de type "white granite": 8 fragments de marli à décor moulé de blé, 1 fragment de fond.	11			Alimentation, vaisselle de table	1850-				
1280	118	6C7	1.1.2.61	TCF blanche	Contenant	fragment à rainures parallèles	1			Consommation indéterminée					
1281	118	6C7	1.1.1.3	TCG sans glaçure	Pot à fleurs assiette	moitié d'une assiette à mettre sous un pot à fleur. Corps rosâtre. Diam 17 cm.	1			Agriculture/horticulture					
1282	118	6C7	1.1.2.71	TCF blanche vitrifiée	Assiette creuse	fragments remontables d'une petite assiette creuse. Diam 14,5 cm. Décor moulé à motifs de blé de type "White granite". Inscription sous le fond: "IRONSTONE CHINA ST. JOHNS P.Q." avec emblème de lion et licorne de chaque côté d'un écusson.	1	1		alimentation, vaisselle de table	1850-				
1283	118	6C7	1.1.2.71	TCF blanche vitrifiée	Assiette creuse	fragments remontables d'une petite assiette creuse. Diam 14,5 cm. Petite partie d'emblème sous le fond. Décor moulé à motifs de blé de type "White granite".	3	1		alimentation, vaisselle de table	1850-				

#	Site	Lot	Code	Matériau	Objet	Description	fr	ob	Commentaires	Fonction	Datation	Élagué	Planche	Photo	Réf. photo
1284	118	6C7	1.1.2.71	TCF blanche vitrifiée	Assiette creuse	fragments remontables d'une petite assiette creuse. Diam 14,5 cm. Décor moulé à motifs de blé de type "White granite". Inscription sous le fond: "IRONSTONE CHINA ST. JOHNS P.Q." avec emblème de lion et licorne de chaque côté d'un écusson.	3	1		alimentation, vaisselle de table	1850-				
1285	118	6C7	1.1.2.71	TCF blanche vitrifiée	Tasse	fragments remontables d'une tasse, Décor moulé à motifs de blé de type "White granite".	4	1		Alimentation, vaisselle de table	1850-				
1286	118	6C7	1.1.2.71	TCF blanche vitrifiée	Contenant	fragment de paroi (tasse?). Décor moulé, probablement "White granite".	1			alimentation, vaisselle de table					
1287	118	6C7	2.1	Verre incolore	Verre à pied	Coupe et tige, pied manquant. Coupe en entonnoir, dont la base est ornée de facettes. Coupe horizontale de la tige polygonale (9 pans). Diam ouverture 4,3 cm, hauteur de la coupe 5,5 cm.	1	1	De type "N.Y. Wine"?	Boissons, absorption					
1288	118	6C7	2.1	Verre incolore	Cruchon	partie supérieure d'un contenant à anse. Ouverture étroite qui semble aménagée pour pouvoir être refermée par un bouchon ou une capsule (Diam interne 3,4 cm). Pas de lèvre, bague arrondie. Col court (0,6 cm), coupe horizontale du corps de forme octogonale (alternance de 4 pans larges + 4 pans étroits). Diamètre estimé du corps 7,5 cm.	1	1		Boissons, conservation/entreposage					
1289	118	6C7	2.1	Verre incolore	Contenant	fragment de paroi d'un bol ou assiette creuse, verre moulé à motifs floraux, lèvre ornée d'incisions obliques parallèles. Décor face externe. Diam estimé 14 cm.	1			alimentation, vaisselle de service					
1290	118	6C7	2.1	Verre incolore	Contenant	fragment de paroi d'un bol ou assiette creuse, verre moulé à motifs floraux, bande d'incisions obliques parallèles près du bord. Décor face interne. Diam estimé 10 cm.	1			alimentation, vaisselle de service					
1291	118	6C7	2.3.1.13	V Coul transp vert	Bouteille	partie inférieure d'une bouteille à coupe horizontale cylindrique, moulée en 2 parties. Cul légèrement concave, talon arrondi. Inscription moulée sous le cul: "C B K 2028". Diam 7,5 cm.	1			Boissons, conservation/entreposage					
1292	118	6C7	2.2.1.3	V Teinté régulier turquoise	Bouteille	partie supérieure d'une bouteille cylindrique. Ouverture à bouchon, lèvre aplatie, bague en boudin aplati, col renflé. Dispositif de fermeture comportant une feuille d'aluminium (encore en place) qui recouvre l'extrémité. Moulée en deux parties. Dimensions: hauteur du col 7,2 cm. Diam du col (renflement) 3,5 cm. Diam ouverture intérieur 2,2 cm.	1	1		Boissons, conservation/entreposage					
1293	118	6C7	2.2.1.3	V Teinté régulier turquoise	Bouteille	extrémité d'une petite bouteille (goulot et col). Lèvre arrondie et bague arrondie. Diam col 1,8 cm. Hauteur col 1,7 cm. Diam ouverture intérieur 1,5 cm.	1	1		Entreposage indéterminé					
1294	118	6C7	2.2.1.3	V Teinté régulier turquoise	Bouteille	fragments divers, parois.	4			Entreposage indéterminé					

#	Site	Lot	Code	Matériau	Objet	Description	fr	ob	Commentaires	Fonction	Datation	Élagué	Planche	Photo	Réf. photo
1295	118	6C7	2.3.1.1	V Coul transp vert foncé	Bouteille	Complet. Extrémité et épaule, fragments de paroi. Extrémité à bague droite, finition à la pince. Résidus métallique sur l'ouverture; dispositif de fermeture composé d'un bouchon et capsule? Col droit (hauteur 6 cm), épaule tombante. Pas de cicatrices de moule sur le col, ni sur le corps. Coupe cylindrique, talon arrondi, profil du cul en cloche, diam 7,2 cm. Soufflé au moule à rotation?	9	1	Bouteille à champagne?	Boissons, conservation/entreposage	1870-1920				
1296	118	6C7	2.3.1.1	V Coul transp vert foncé	Bouteille	Fragments remontables: extrémité, épaule, paroi, partie inférieure. Extrémité: goulot à lèvres aplatie et bague aplatie, finition à la pince. Épaule: tombante, cicatrice de moule horizontale (base de l'épaule) et verticale sur l'épaule, s'arrête à la base du col. Moule en trois parties de type "Ricketts". Cul légèrement concave. Diam corps: 8 cm. Hauteur du fond à la base de l'épaule: 16 cm.	6	1		Boissons, conservation/entreposage	1820-1920				
1297	118	6C7	2.3.1.1	V Coul transp vert foncé	Bouteille	fragments de parois à pans droits et coins chanfreinés, rainures verticales sur les pans. Bouteilles de type "à gin"?	3			Boissons, conservation/entreposage					
1298	118	6C7	2.99	Verre altéré	Verre à pied	fragments remontables; coupe ovoïde, verre épais (0,2 cm), tige courte et large (diam 1,5 cm), collet arrondi, renflement inférieur arrondi, pied conique simple (diam 7 cm). Hauteur de la coupe 9,8 cm. Hauteur de l'objet intégral: 14 cm. Diamètre estimé de la coupe: 6 cm.	8	1	surface noircie; combustion?	Boissons, absorption					
1299	118	6C7	2.1	Verre incolore	Bouteille	fragments de paroi et fond. Coupe horizontale rectangulaire? Pans droit.	3			Entreposage indéterminé					
1300	118	6C7	2.2.1.3	V Teinté régulier turquoise	Bouteille	extrémité d'une petite bouteille: col et ouverture. Goulot de type "breveté". Hauteur du col: 1,5 cm. Diam du col 1,6 cm. Diam de l'ouverture intérieur: 1,3 cm.	1	1	médication ou parfum?	Médication					
1301	118	6C7	2.1	Verre incolore	Contenant?	fragment de parois, courbés, très minces (0,1 cm).	44		fragments de contenant ou de cheminée de lampe?	Indéterminé					
1302	118	6C7	2.2.1.1	V Teinté régulier vert	Contenant?	fragments de paroi, courbés. Épaisseur 0,1 cm.	12			Indéterminé					
1303	118	6C7	2.2.1.3	V Teinté régulier turquoise	Contenant	fragments de paroi, courbés. Épaisseur 0,3 cm.	4			Indéterminé					
1304	118	6C7	2.2.1.1	V Teinté régulier vert	Verre plat	fragments. Deux teintes différentes, 2 fragments plus bleuté.	17		2 conservés	Matériaux de base - vitre					
1305	118	6C7	2.1	Verre incolore	Cheminée de lampe	fragments divers, cheminées de lampe. 2 bases, 5 parties supérieures, 3 parois. Épaisseur 0,1 cm. Diam bases 6,3 cm. Diam extrémité supérieure 3,8 cm.	10			Éclairage					
1306	118	6C7	2.1	Verre incolore	Cheminée de lampe	fragments, parties supérieures de cheminées de lampes. Extrémité supérieure crénelée. Épaisseur 0,1 cm.	2			Éclairage					
1307	118	6C7	5.2.3	Bois	Bouton	1 trou au centre, diam 2,2 cm.	1	1		Attaches					

#	Site	Lot	Code	Matériau	Objet	Description	fr	ob	Commentaires	Fonction	Datation	Élagué	Planche	Photo	Réf. photo
1308	118	6C7	2.3.2.1	V Coul opaque blanc	Bouton	4 trous, diam 1,4 cm. Blanc luisant, motif de rainures rayonnant autour des trous, face supérieure. Contour et mince ligne autour des trous peints en brun-gris.	1	1		Attaches					
1309	118	6C7	2.3.2.1	V Coul opaque blanc	Bouton	Blanc surface apparence "brossé", 2 trous, diam 1,1 cm.	1	1		Attaches					
1310	118	6C7	2.3.2.1	V Coul opaque blanc	Bouton	Blanc surface apparence "brossé", 4 trous, diam 1 cm.	1	1		Attaches					
1311	118	6C7	5.1.5	Nacre	Bouton	3 boutons identiques. 2 trous. Diam 1,9 cm.	3	3		Attaches					
1312	118	6C7	5.5.7	Cuir	Langnette	fragment d'une petite bande de cuir: largeur réelle 1,2 cm. Longueur 7,5 cm.	1			Cuir, résidus					
1313	118	6C7	5.3.1	Plastique	Peigne	Incomplet, profil courbé, 7,3 cm x 3,7 cm. noir, rebord crénelé, série de trous trilobés. Peigne pour tenir les cheveux dans une coiffure.	1	1		Hygiène					
1314	118	6C7	5.3.1	Plastique	Peigne	fragments. Noirs. Profil légèrement courbé. Série de trous (cercles).	2			Hygiène					
1315	118	6C7	5.3.1	Plastique	Peigne fin	fragments. Noirs. Profil droit.	3			Hygiène					
1316	118	6C7	5.5.1	Tissu	Mèche	mèche de lampe à huile, fibres tissées. Largeur 1,1 cm ; épaisseur 0,2 cm ; longueur 24 cm.	1	1		Éclairage					
1317	118	6C7	5.4.5	Caoutchouc	Élastique	couleur orangé, largeur 1,1 cm. Longueur plié en deux 9,3 cm.	1	1		Indéterminé					
1318	118	6C7	3.1.2	Métaux et alliages cuivreux	Cuiller	Entier. Grand format: longueur 20 cm. Largeur du cuilleron (forme ovoïde): 4,4 cm.	1	1	Cuiller à soupe	Alimentation, ustensile de table				oui	IMG_0770-771
1319	118	6C7	3.1.2	Métaux et alliages cuivreux	Cuiller	Entier. Petit format: longueur 13,2 cm. Largeur du cuilleron (forme ovoïde): 2,8 cm.	1	1	Cuiller à dessert ou à café. Plaqué argent?	Alimentation, ustensile de table			oui	oui	IMG_0768-769
1320	118	6C7	3.1.2	Métaux et alliages cuivreux	Cadre de boucle	2 sections allongées. Dimensions: 3,3 cm x 1,3 cm.	1	1	pour la fermeture d'un petit objet?	Attaches					
1321	118	6C7	3.1.1.12	Fer laminé	Clou découpé	très corrodé. Longueur 9 cm.	1	1		Fixations - clous	1800-1890				
1322	118	6C7	5.2.3	Bois	Épingle à linge	Complet. épingle à linge en bois tourné. Longueur 12,6 cm, largeur 1,6 cm.	2	1	entretien lingerie, vêtement	Entretien				oui	IMG_0092-93
1323	118	6C7	5.2.3	Bois	Copeau	fragments d'écorce et copeaux de bois, très minces.	4			Indéterminé					
1324	118	6C7	5.1.4	Coquille	Huitre		1			Mollusques					
1325	118	6C7	5.1.4	Coquille	Noix	fragments de coquille de noix (noisette?)	3			Végétaux					
1326	118	6C7	4.1.11	Mica	Plaque?	dimensions: 11,1 cm x 9,2 cm x 0,3 cm.	1		matériau qui peut servir pour incrustations, décoration de structures ou d'objets.	Indéterminé					
1327	118	2D13	1.1.2.61	TCF blanche	Assiette	fragments remontables, marli et fond. Petites parties d'une marque imprimé sous le fond (lion?). Marli et bouge moulés.	4	1		Alimentation, vaisselle de table	1820-				
1328	118	2D13	1.1.2.61	TCF blanche	Assiette	fragments divers; marli, fond, bouge. Blanc.	50			Alimentation, vaisselle de table	1820-				
1329	118	2D13	1.1.2.71	TCF blanche vitrifiée	Contenant	fragments divers, certains avec décor moulé (white granit?).	19			alimentation, vaisselle de table	1850-				
1330	118	2D13	1.1.1.32	TCG locale glaçure verte	Contenant	fragments divers: parois, rebords. Corps rosâtre, traces d'engobe blanc, glaçure verte face interne, déborde face externe sur le rebord.	55			Alimentation, indéterminée	1760-1830				
1331	118	2D13	1.1.2.31	Creamware	Contenant	fragments, 2 rebords, 1 paroi	3		petits fragments	Consommation indéterminée	1762-1820				

#	Site	Lot	Code	Matériau	Objet	Description	fr	ob	Commentaires	Fonction	Datation	Élagué	Planche	Photo	Réf. photo
1332	118	2D13	1.1.2.54	TCF glaçure jaune	Contenant	fragments de paroi; fond d'un contenant circulaire, décor végétal (feuillage) peint (?) Autour de la base. Diam estimé 6,1 cm.	2	1		Indéterminé					
1333	118	2D13	1.1.2.91	TCF jaune glaçure claire	Contenant	fragments rebords, paroi. 2 fragments à décor de type "banded ware"; bandes bleues.	7			Consommation indéterminée	1850-1920				
1334	118	2D13	1.1.2.113	TCF chamois glaçure claire	Contenant	fragment de paroi	1			Consommation indéterminée					
1335	118	2D13	1.1.2.114	TCF chamois glaçure brune	Contenant	fragments de parois, corps chamois glaçure brune-jaunâtre. Décor moulé (feuilles). Rockingham?	10	1		Consommation indéterminée	1850-1930				
1336	118	2D13	1.1.2.114	TCF chamois glaçure brune	Contenant	fragments de parois, corps chamois, glaçure brune foncé.	2			Consommation indéterminée					
1337	118	2D13	1.1.2.113	TCF chamois glaçure claire	Contenant	fragments de parois, glaçure apparence jaune-orangée.	7		très petits fragments	Consommation indéterminée					
1338	118	2D13	1.1.2.61	TCF blanche	Contenant	fragments divers, à décors de couleur: 1 décor bleu imprimé type "Willow"; 2 décor motif floral imprimé brun; 4 décors motifs floraux polychromes (2 imprimés, 1 éponge, 1 peint?).	9		très petits fragments	Consommation indéterminée					
1339	118	2D13	1.1.2.113	TCF chamois glaçure claire	Contenant	fragments de parois, 2 décor peint brun et vert (fleur?).	3		très petits fragments	Consommation indéterminée					
1340	118	2D13	1.3.2	Porcelaine fine dure (PF)	Contenant	fragments de parois, blancs.	3		très petits fragments	Consommation indéterminée					
1341	118	2D13	1.3.2	Porcelaine fine dure (PF)	Poupée	fragments non glaçurés, peints en rose sur face externe. Probablement partie du visage d'une poupée.	2			Jeux et divertissements					
1342	118	2D13	1.1.2.41	TCF argileuse blanche	Pipe	fragment de tuyau, inscrit: "MCDUGALL" et "GLASGOW SCOTLAND".	1		Duncan McDougall & Co., Glasgow (1847-1967)	Tabac	1847-1947				
1343	118	2D13	1.1.2.41	TCF argileuse blanche	Pipe	fragment de tuyau, décor moulé: feuillages?	1			Tabac					
1344	118	2D13	1.1.2.41	TCF argileuse blanche	Pipe	très petit fragment de tuyau. Inscript: "...ONTRE...".	1		Montréal (1847-)	Tabac					
1345	118	2D13	1.1.2.41	TCF argileuse blanche	Pipe	fragment de fourneau, marque "T D".	1			Tabac					
1346	118	2D13	1.1.2.41	TCF argileuse blanche	Pipe	fragment de fourneau, décor motif de lignes parallèles en partie supérieure + "écailles de poissons" en partie inférieure.	1			Tabac					
1347	118	2D13	1.1.2.41	TCF argileuse blanche	Pipe	fragment de fourneau, décor motif de fleur ou trèfle à 3 feuilles.	1			Tabac					
1348	118	2D13	1.1.2.41	TCF argileuse blanche	Pipe	fragments de fourneaux, divers.	17			Tabac					
1349	118	2D13	1.1.2.41	TCF argileuse blanche	Pipe	fragments de tuyaux, divers.	11			Tabac					
1350	118	2D13	2.2.1.3	V Teinté régulier turquoise	Bouteille	fragment extrémité, goulot de type "Perry Davis"	1	1		Médication	1858-1945				
1351	118	2D13	2.3.1.1	V Coul transp vert foncé	Bouteille	fragment extrémité, goulot à lèvres rabattue, goulot moulé en 2 parties.	1	1		Boissons, conservation/entreposage					
1352	118	2D13	2.1	Verre incolore	Contenant	fragments d'objets divers: 3 fragments de rebords qui semblent filetés, 12 fragments de parois (corps cylindriques, rectangulaires) d'épaisseur moyenne de 0,4 cm, 8 fragments de parois plus minces 0,1 cm, 2 fragments de fonds circulaires, 1 fragment de pied de verre à tige, 1 fragment d'anse, 1 fragment du tenon d'un bouchon (club sauce?).	28			Consommation indéterminée					

#	Site	Lot	Code	Matériau	Objet	Description	fr	ob	Commentaires	Fonction	Datation	Élagué	Planche	Photo	Réf. photo
1353	118	2D13	2.2.1.1	V Teinté régulier vert	Bouteille	fragments d'objets divers: 1 fragment de fond (cul + paroi) de diam 4,4 cm, talon renflé, moulage en 2 parties avec base séparée, inscrit sous le fond plat "A L" / 3 fragments de col / 6 fragments de paroi épaisse 0,5 cm / 24 fragments de paroi plus mince moyenne 0,2 cm / 1 fragment de paroi plane inscrit "...MA..."	35		Et / ou médication?	Boissons, conservation/entreposage					
1354	118	2D13	2.2.1.5	V Teinté régulier rose	Contenant	fragments d'objets divers: 2 fragment de bord (1 diam 5 cm fileté ; 1 à rebord crénelé), 3 fragments de parois, 2 fragments de fonds circulaires (1 fond avec inscrit: "...Z CO."	7			Consommation indéterminée					
1355	118	2D13	2.3.1.1	V Coul transp vert foncé	Bouteille	fragments d'objets divers: 11 fragments de parois, 1 fragment de col.	12			Boissons, conservation/entreposage					
1356	118	2D13	2.3.1.1	V Coul transp vert foncé	Bouteille à gin	fragments de paroi de bouteille de type "bouteille à gin", section carrée à pans plats à cannelures.	7			Boissons, conservation/entreposage					
1357	118	2D13	2.3.1.13	V Coul transp vert	Contenant	petit fragment de paroi, vert type "seven up"	1			Boissons, conservation/entreposage					
1358	118	2D13	2.3.2.1	V Coul opaque blanc	Contenant?	très petits fragments de parois, épaisseur 0,05 cm.	3			Indéterminé					
1359	118	2D13	2.99	Verre altéré	Contenant?	probablement verre teinté régulier vert. Altération par combustion?	2		altération par combustion?	Indéterminé					
1360	118	2D13	2.2.1.1	V Teinté régulier vert	Verre plat	fragments à motifs floraux translucides, reste de la surface "givrée" (sablage?) sur une face.	2			Matériaux de base - vitre					
1361	118	2D13	2.2.1.1	V Teinté régulier vert	Verre plat	fragments de verre à vitre, deux épaisseurs différentes: 0,2 cm - 0,1 cm.	95		3 exemplaires conservés	Matériaux de base - vitre					
1362	118	2D13	2.3.2.1	V Coul opaque blanc	Bouton	4 boutons à 4 trous, diam 1 cm à 1,1 cm.	4	4		Attaches					
1363	118	2D13	2.3.2.1	V Coul opaque blanc	Bouton	2 boutons et 1 moitié de bouton. 4 trous, diam 1 cm et 1,4 cm. Face plane avec dépression en cercle au milieu, Décor moulé à motif géométrique (rainures en rayons).	3	3		Attaches					
1364	118	2D13	2.3.2.1	V Coul opaque blanc	Bouton	4 trous, surface convexe et dépression en cercle au milieu. Diam 1,6 cm.	1	1		Attaches					
1365	118	2D13	2.3.2.1	V Coul opaque blanc	Bouton	2 trous, face avec pourtour plat, centre convexe et dépression ovale au milieu. Diam 1,5 cm.	1	1		Attaches					
1366	118	2D13	2.3.2.11	V Coul opaque autre	Bouton	beige. 2 trous. Dépression en cercle au centre. Diam 1 cm.	1	1		Attaches					
1367	118	2D13	2.3.2.10	V Coul opaque noir	Bouton	4 trous, face plate et pourtour en relief. Diam 1,5 cm.	1	1		Attaches					
1368	118	2D13	2.3.2.1	V Coul opaque blanc	Bouton	4 trous, face convexe et dépression en cercle au milieu, bande colorée (bronze) autour de la dépression.	1	1		Attaches					
1369	118	2D13	2.3.2.1	V Coul opaque blanc	Bouton	4 trous, face convexe et dépression en cercle au milieu, bande colorée (bronze) sur le pourtour.	1	1		Attaches					
1370	118	2D13	2.3.2.1	V Coul opaque blanc	Bouton	2 boutons. 4 trous. Face supérieure concave avec motif quadrillé vert imprimé. Face inférieure convexe. Diam 1 cm et 1,1 cm.	2	2		Attaches					

#	Site	Lot	Code	Matériau	Objet	Description	fr	ob	Commentaires	Fonction	Datation	Élagué	Planche	Photo	Réf. photo
1371	118	2D13	2.3.2.1	V Coul opaque blanc	Bouton	4 trous. Face convexe avec dépression en cercle au centre, motifs imprimés de cercles et de lignes entrecroisées, rose. Diam 1,1 cm.	1	1		Attaches					
1372	118	2D13	5.1.5	Nacre	Bouton	2 trous. Diam 1,7 cm	1	1		Attaches					
1373	118	2D13	5.1.5	Nacre	Bouton	fragments. 4 trous? Surfaces altérées. Diam 1,2 cm.	2	1		Attaches					
1374	118	2D13	3.1.2	Métaux et alliages cuivreux	Bouton	partie arrière d'un bouton métallique? Diam 1,4 cm.	1	1		Attaches					
1375	118	2D13	5.5.1	Tissu	Laine?	fragments de tissu à motif côtelé (en chevrons). Probablement couleur d'origine brun. Laine fine? Vêtement léger?	3		Chemise ou veste?	Vêtements					
1376	118	2D13	4.1.8	Silex	Pierre à fusil	taillée sur tronçon de lame, silex brun à grain fin. Dimensions: 2,8 cm x 3 cm x 0,8 cm.	1	1	type anglais?	Chasse/guerre, armes à feu			oui	oui	IMG_0184-185
1377	118	2D13	4.4.3	Métaux et alliages ferreux	Scorie		1			Fer, résidus					
1378	118	2D13	5.1.1	Os	Ossement	2 fragments ; côtes?	2			Animaux sauf mollusques					
1379	118	2D13	5.2	Solides fibreux	Noyau	noyau de pêche?	1	1		Végétaux					
1380	118	2D13	3.1.1.1	Fer ind	Clou	fragments, très corrodés, non identifiables. Max 5,3 cm.	98			Fixations - clous		élagué			
1381	118	2D13	3.1.1.12	Fer laminé	Clou découpé	long. Max 8 cm.	26		corrodés	Fixations - clous	1800-1890				
1382	118	2D13	3.1.1.12	Fer laminé	Clou découpé	fragments corrodés, gros clous: épaisseur max 0,9 cm / min 0,5 cm. Longueur partielle (incomplet) 9 cm.	3		corrodés	Fixations - clous	1800-1890				
1383	118	2D13	3.1.1.12	Fer laminé	Bande	fragments de bandes métalliques flexibles; largeur 1,5 cm ; épaisseur 0,2 cm.	2			Indéterminé					
1384	118	2D13	3.1.1.13	Fer tréfilé	Tige?	fragments de tiges ou fragments de clou tréfilé (sans la tête). Diam 0,1 - 0,2 cm.	5		fragments de tiges ou fragments de clous tréfilés?	Indéterminé					
1385	118	2D13	3.1.2	Métaux et alliages cuivreux	Fil	fragment de fil de métal cuivreux, diam 0,02 cm. Tordu.	1			Indéterminé					
1386	118	2D13	3.1.1.13	Fer tréfilé	Tige	fragment d'une tige, replié à une extrémité pour former un anneau ovoïde. Longueur 8 cm, largeur de l'anneau 0,4 cm, longueur de l'anneau 2,3 cm.	1			Indéterminé					
1387	118	2D13	3.1.1.1	Fer ind	Capsule	fragment d'une capsule métallique circulaire, diam 5,2 cm.	1		très corrodé	Entreposage indéterminé					
1388	118	2D13	3.1.1.1	Fer ind	Boulon	pièce à tête et tige large et courte circulaire, la tige semble fileté. Dimensions: 2,9 cm diam / 1,8 cm longueur.	1	1	très corrodé	Fixations - divers					
1389	118	2D13	3.1.2	Métaux et alliages cuivreux	Roue dentée	roue dentée avec un orifice circulaire au centre + 6 orifices circulaire autour. Diam 3 cm, épaisseur 0,2 cm.	1	1		mécanisme					
1390	118	2D13	3.1.2	Métaux et alliages cuivreux	Écrou	petit écrou circulaire fileté à l'intérieur, une extrémité carrée. Diam 0,8 cm. Dim carré 1 cm x 1 cm.	1	1		Fixations - divers					
1391	118	2D13	3.1.2	Métaux et alliages cuivreux	Ressort	fragments de ressorts, dont 1 semble être une extrémité d'un dispositif (jonction de 2 ressorts avec emboût). Diam 0,5 cm. Longueur 4 cm à 5,2 cm. Dim emboût 2 cm x 1,8 cm x 0,5 cm.	4			mécanisme					
1392	118	6K34	3.1.2	Métaux et alliages cuivreux	Épingle	épingle à tête sphérique. Longueur 3,2 cm.	1	1		Attaches					

#	Site	Lot	Code	Matériau	Objet	Description	fr	ob	Commentaires	Fonction	Datation	Élagué	Planche	Photo	Réf. photo
1393	118	6K34	1.1.1.3	TCG sans glaçure	Contenant	fragments, corps rosâtre, 1 à corps rouge.	6			Consommation indéterminée					
1394	118	6E12	1.1.1.32	TCG locale glaçure verte	Contenant	fragment de rebord, corps rosâtre, glaçure verdâtre face interne, débord sur le rebord vers face externe (couleur rougeâtre).	1			Alimentation, indéterminée	1760-1830				
1395	118	6E18	1.1.1.32	TCG locale glaçure verte	Contenant	fragments de paroi, corps rosâtre, glaçure face interne.	2			Alimentation, indéterminée	1760-1830				
1396	118	6E18	2.2.1.1	V Teinté régulier vert	Verre plat	fragment, patine	1			Matériaux de base - verre					
1397	118	6K5	1.1.2.31	Creamware	Contenant	fragments de paroi, très petits.	2		très petits fragments	Alimentation, indéterminée	1762-1820				
1398	118	6K4	1.1.2.61	TCF blanche	Contenant	fragment de bord, probablement une soucoupe. Blanc, décor marli = bande orangée à motifs végétaux peints?	1			Alimentation, indéterminée					
1399	118	6K4	2.3.1.13	V Coul transp vert	Contenant	fragment de paroi circulaire, épaisseur 0,5 cm.	1		probablement assez gros contenant; bouteille ou petit vase ou petite jarre?	Consommation indéterminée					
1400	118	12D1	1.1.2.31	Creamware	Contenant	Cinq fragments de couleur crème différente dont un a un décor à l'engobe de ligne brune et bande orange avec un décor brun à l'intérieur.	5			Consommation indéterminée	1762-1820				
1401	118	12D1	1.1.2.41	TCF argileuse blanche	Pipe	Sept fragments de tuyau de pipe sans marque visible dont un a des trace de glaçure jaune-brunâtre et un a un éperon.	7			Tabac					
1402	118	12D1	1.1.2.51	Pearlware	Assiette	Un fragment de marli au décor moulé et peint en bleu de type Shell Edge, teinte bleutée dans la glaçure.	1			Alimentation, vaisselle de table	1775-1825				
1403	118	12D1	1.1.2.51	Pearlware	Bol	Un fragment de rebord au décor végétal peint et large bande sur le pourtour du rebord. Teinte bleutée dans la glaçure. Diamètre: 9cm.	1			Alimentation, vaisselle de table	1775-1825				
1404	118	12D1	1.1.2.61	TCF blanche	Assiette	Deux fragment de marli/bouge d'assiettes sans décor visible; Un fragment de marli au décor de type Shell Edge bleu, peu soigné; Un petit fragment de marli au décor par impression bleu.	4			Alimentation, vaisselle de table	1820 -				
1405	118	12D1	1.1.2.71	TCF blanche vitrifiée	Assiette	Un fragment de la base d'une assiette à la glaçure très lustrée et un peu grisâtre.	1			Alimentation, vaisselle de table	1850-				
1406	118	12D1	2.2.1.1	V Teinté régulier vert	Verre plat	43 fragments de teintes verdâtres et épaisseurs variées.	43		Certains fragments appartiennent sûrement à la même vitre. Un conservé.	Matériaux de base - verre		élagué			
1407	118	12D1	2.3.1.13	V Coul transp vert	Bouteille	Un fragment de col d'une possible bouteille.	1			Boissons, conservation/entreposage					
1408	118	12D1	3.1.1.12	Fer laminé	Clou découpé	Deux petits fragments de clou découpé très corrodés.	2			Fixations - clous	1800-1890	élagué			
1409	118	12D1	5.1.1	Os	Bouton	Un bouton à 4 trous entier bien poli et avec dépression centrale sur l'avvers plat et convexe au dos. Diamètre: 1,6cm.	1	1		Attaches					
1410	118	12D1	5.1.5	Nacre	Bouton	Un petit bouton à quatre trous entier mais peu soigné. Décor d'une étoile ou fleur gravée en son centre sur l'avvers.	1	1		Attaches					
1411	118	13B2	1.1.1.3	TCG sans glaçure	Pot à fleurs	Un petit fragment de la base d'un pot à fleur à la pâte orangée.	1			Agriculture/horticulture					
1412	118	13B2	1.1.2.61	TCF blanche	Contenant	Un fragment de rebord avec un décor peint en noir sur la paroi intérieure.	1			Consommation indéterminée	1820 -				

#	Site	Lot	Code	Matériau	Objet	Description	fr	ob	Commentaires	Fonction	Datation	Élagué	Planche	Photo	Réf. photo
1413	118	13B2	1.1.2.114	TCF chamois glaçure brune	Contenant	Deux petits fragments de paroi qui recollent ensemble à la pâte chamois et glaçure brun-roux lustrée, visible seulement sur la paroi intérieure.	2	1	Type Rockingham, seconde moitié 19 ^e siècle jusque dans les années 1930.	Consommation indéterminée	1850-1930				
1414	118	13B2	1.1.2.41	TCF argileuse blanche	Pipe	Deux fragments de tuyau de pipe, un sans marque visible et un avec marque: "MONTRE..." et "...SON.	2		Henderson, Montréal (1847-1876)	Tabac	1847-1876				
1415	118	13B2	2.1.4	V Inc au plomb	Contenant	Un fragments de corps à plusieurs pans.	1		Verre au plomb devient courant au 18 ^e siècle jusqu'au milieu 19 ^e siècle.	Consommation indéterminée	1700-1850				
1416	118	13B2	2.2.1.1	V Teinté régulier vert	Verre à vitre	Un fragment de vitre teinté verdâtre.	1		Conservé	Matériaux de base - vitre					
1417	118	13B2	3.1.1.1	Fer ind	Tige	Un fragment de tige de section ronde très corrodée avec une extrémité en pointe et l'autre cassée. Longueur résiduelle: 21cm.	1		Un fragment qui pourrait être un clou tréfilé	Indéterminé					
1418	118	12C11	1.1.1.31	TCG avec glaçure	Terrine?	Trois fragments de rebord d'une possible terrine et deux fragments de rebord qui recollent ensemble d'une autre terrine. Cinq fragments de corps. Ces fragments ont la pâte dans les tons d'orangés et une glaçure dans les tons brunâtres sur la paroi intérieure et le rebord. Un fragment de corps à glaçure brunâtre sur les deux parois et un fragment de corps avec glaçure mouchetée verdâtre sur la paroi intérieure.	12		Les fragments de corps appartiennent peut-être à d'autres terrines?	Alimentation, préparation					
1419	118	12C11	1.1.1.108	TCG Staff engobe rouge	Contenant ouvert	Six fragments de corps à la pâte chamois-rosée dont trois ont, sur la paroi intérieure, un fond d'engobe rouge, recouvert d'un fond d'engobe blanc qui a été gratté pour formé un décor de lignes. Le tout est recouvert d'une glaçure incolore donnant un aspect jaune à l'engobe blanc et brun à l'engobe rouge.	6	1		Consommation indéterminée	1690-1780				
1420	118	12C11	1.1.2.31	Creamware	Pot	Sept fragments d'un possible pot moulé de couleur crème sur les deux parois, aucun décor visible.	7	1	Peut-être pot à lait ou autre petit pot du genre??	Consommation indéterminée	1762-1820				
1421	118	12C11	1.1.2.41	TCF argileuse blanche	Pipe	Trois fragments, deux de tuyau de pipe et un de fourneau, sans marque ni décor visible.	3			Tabac					
1422	118	12C11	1.99	Céramique Altérée	Contenant	Deux fragments de céramique altérée dont un à la pâte chamois-blanchâtre et glaçure devenue brune-noirâtre et un à la pâte grisâtre et glaçure brune-noirâtre avec une petite partie jaunâtre.	2			Consommation indéterminée					
1423	118	12C11	2.2.1.1	V Teinté régulier vert	Verre à vitre	Quatre petits fragments de teintes et d'épaisseurs variées.	4		Un conservé	Matériaux de base - vitre		élagué			
1424	118	12C11	2.3.1.13	V Coul transp vert	Bouteille	Deux fragments de corps de deux bouteilles dont une cylindrique et l'autre indéterminée.	2			Boissons, conservation/entreposage					
1425	118	12C11	3.1.1.11	Fer forgé	Clou forgé	Un fragment de clou qui semble forgé au corps et tête de section carrée.	1	1		Fixations - clous	-1800				
1426	118	12C7	1.1.2.31	Creamware	Contenant	Un fragment d'un contenant de couleur crème sur les deux parois, aucun décor visible.	1		Peut-être bouge d'une assiette??	Consommation indéterminée	1762-1820				

#	Site	Lot	Code	Matériau	Objet	Description	fr	ob	Commentaires	Fonction	Datation	Élagué	Planche	Photo	Réf. photo
1427	118	12C7	1.1.2.41	TCF argileuse blanche	Pipe	Un fragment de tuyau de pipe sans marque ni décor visible.	1			Tabac					
1428	118	12C7	1.1.2.51	Pearlware	Assiette	Un fragment du dos d'un possible marli avec teinte bleutée dans la glaçure.	1			Alimentation, vaisselle de table	1780-1830.				
1429	118	12C7	1.1.2.54	TCF glaçure jaune	Contenant	Un fragment de corps d'un contenant à glaçure jaune canari inégale sur les deux parois, sans décor visible.	1		Production 1780 à 1835 environ	Consommation indéterminée	1780 – 1835				
1430	118	12C7	1.2.1.101	GG gl saline et Albany	Contenant	Un petit fragment de corps d'un contenant à la pâte chamois, glaçure saline d'aspect chamois-rosé sur la paroi extérieure et glaçure brunâtre sur la paroi intérieure, lignes de tournassage visibles.	1		Production É-U = tout le 19 ^e siècle; Canada = 1840 à la fin du 19 ^e siècle	Consommation indéterminée	1800-1900				
1431	118	12C7	1.3.2	Porcelaine fine dure (PF)	Tasse	Un fragment de rebord d'une tasse ou bol en porcelaine translucide avec un décor peint sur glaçure sur le pourtour intérieur, deux lignes horizontales noires et une ligne sinueuse orangée passant sur la ligne noire du bas.	1		Grosse importation à partir du 17 ^e siècle mais encore plus dans la seconde moitié du 18 ^e siècle.	Alimentation, vaisselle de table					
1432	118	12C7	3.1.1.12	Fer laminé	Clou découpé	Six fragments de clou découpé très corrodés.	6			Fixations - clous	1800-1890				
1433	118	13A1	1.1.1.19	TCG chamois-rose gl verte	Terrine	Trois fragments de corps d'une terrine en TCG à la pâte rosâtre avec une glaçure verdâtre mouchetée sur la paroi intérieure. Les lignes de tournassage sont visible sur la paroi extérieure non glaçurée.	3	1	Principalement dans des contextes de la 1 ^{ère} moitié du 18 ^e siècle.	Alimentation, préparation	1700-1750				
1434	118	13A1	1.1.2.1	Faïence blanche	Pot	Un fragment de rebord évasé d'un pot en faïence blanche à la pâte chamois-rosée. Un émail blanc, un peu grisâtre, est appliqué sur les deux parois avec un décor peint en noir sous le rebord de la paroi extérieure.	1		Faïence française dû à la couleur de la pâte. Grande popularité en Amérique coloniale entre 1700 et 1760. Peut-être pot à onguent?	Consommation indéterminée	1700-1760				
1435	118	13A1	1.1.2.31	Creamware	Théière	Deux fragments qui recollent ensemble du bec verseur, avec filtre troué à même le corps, d'une théière de couleur crème sur les deux parois, aucun décor visible.	2	1		Alimentation, vaisselle à usage spécifique	1762-1820				
1436	118	13A1	1.1.2.41	TCF argileuse blanche	Pipe	Deux fragments d'une pipe à fourneau court avec un talon qui semble avoir une inscription de chaque côté et une partie du tuyau sans marque ni décor. Un fragment de tuyau de pipe sans marque ni décor visible.	3	2		Tabac					
1437	118	13A1	1.1.2.51	Pearlware	Bol?	Un fragment de rebord et un fragment de base au pied annulaire d'un possible bol avec teinte bleutée dans la glaçure et les plis. Décor peint en orangé sur glaçure, lignes droites et sinueuses, sur la paroi intérieure du rebord.	2	1		Alimentation, vaisselle de table	1780-1830.				
1438	118	13A1	1.1.2.61	TCF blanche	Contenant	Un petit fragment de corps avec un décor végétal vert, rose, orangé, brun foncé, et bleu sur la paroi extérieure.	1			Consommation indéterminée	1820 -				
1439	118	13A1	2.1.1	V Inc sans plomb	Contenant	Un fragment en verre incolore sans décor visible qui a fondu.	1			Consommation indéterminée					
1440	118	13A1	2.1.4	V Inc au plomb	Verre à pied	Un fragment du pied d'un verre à tige arrondie. Diamètre du pied: 6cm.	1		Verre au plomb devient courant au 18 ^e siècle jusqu'au milieu 19 ^e siècle.	Boissons, absorption	1700-1850				

#	Site	Lot	Code	Matériau	Objet	Description	fr	ob	Commentaires	Fonction	Datation	Élagué	Planche	Photo	Réf. photo
1441	118	13A1	2.2.1.1	V Teinté régulier vert	Verre à vitre	Deux petits fragments de teintes et d'épaisseurs variées.	2			Matériaux de base - vitre		élagué			
1442	118	13A1	2.3.1.10	V Coul transp brun	Bouteille	Un fragment d'un pan d'une bouteille en verre brun.	1			Consommation indéterminée					
1443	118	13A1	3.1.1.1	Fer ind	Fil	Un petit fragment d'un fil en fer de section ronde plié en son centre. Longueur résiduelle: 13cm.	1			Indéterminé		élagué			
1444	118	13A1	3.1.1.1	Fer ind	Manche de poêlon?	Partie en fer du manche d'un possible poêlon avec deux trous de fixations au poêlon et un trou de fixation à l'autre partie du manche. Longueur: 14,5cm; largeur max: 2,9cm.	1	1		Alimentation, cuisson					
1445	118	13A1	3.1.1.1	Fer ind	Tige	Petite tige de section rectangulaire avec une extrémité qui semble en forme de goutte, peut-être un chat pour enfiler quelque chose? L'autre extrémité est cassée mais peut-être fixé à une pièce métallique? Longueur résiduelle: 8cm.	1			Indéterminé					
1446	118	13A1	3.1.1.11	Fer forgé	Pointe	Tige de section ronde et de forme tronconique avec pointe à une extrémité et cassée à l'autre. Longueur résiduelle: 11,5cm; diamètre max: 1,7cm.	1	1	Restauration prioritaire: BiFJ-118-13A1-1 Pourrait-être un outil de perforation/perçoir, en frappant sur la tête???	Indéterminé, outils				oui	IMG_0639
1447	118	13A1	3.1.1.11	Fer forgé	Tisonnier	Longue tige de section ronde qui a une longue pointe à une extrémité. L'autre extrémité est repliée et presque cassée avec ce qui semble être un manche de section ronde plus grosse que le corps et se rétrécissant vers l'extrémité où elle est terminée par une boule. Longueur de la pointe: 13cm; longueur approx du manche: 12cm; longueur totale: 52cm.	1	1	Restauration prioritaire: BiFJ-118-13A1-2 Pourrait-être un outil de perforation/perçoir pour les peaux, à la force de la main???. La forme ressemble à un tisonnier...	Feu	1600-1900		oui	oui	IMG_0144
1448	118	13A1	3.1.1.11	Fer forgé	Tirant en S	Tirant en forme de S dont il manque une branche. La tête en forme de S est reliée à une tige (clou) de métal en pointe qui se fiche dans la maçonnerie à une poutre de charpente afin d'éviter l'écartement des murs. Longueur branche S: 8cm; diamètre oeillet central: 2,5cm; longueur tige (clou): 8,5cm.	1	1	Restauration prioritaire: BiFJ-118-13A1-3 Difficile à dater.	Fixations - divers			oui	oui	IMG_0637-638
1449	118	13A1	3.1.2	Métaux et alliages cuivreux	Monnaie ou jeton	Une pièce de monnaie ou jeton de 3,4cm de diamètre et assez épaisse. Des inscriptions sont visibles mais illisibles.	1	1	Restauration prioritaire: BiFJ-118-13A1-4 Peut-être un jeton de commerce????	Commerce				oui	IMG_0674-675
1450	118	13A1	5.1.5	Nacre	Bouton	Un demi bouton en nacre qui semble à deux trous. Diamètre: 2,3cm.	1	1		Attaches					
1451	118	page d'u	3.1.2	Métaux et alliages cuivreux	Sceau?	Disque plat et épais en métal cuivreux peut-être plaqué avec attache au sommet. Diamètre disque: 4,5cm; épaisseur max disque: 0,3cm; hauteur résiduelle attache: 1,5cm; largeur attache: 0,6cm; épaisseur max attache: 0,8cm.	1	1	Restauration prioritaire: BiFJ-118-???? Objet indéterminé, sceau ou poids ou autre?	Indéterminé				oui	IMG_0724-725
1452	118	2D2	3.1.4	Métaux et alliages plombifères	Jouet	Petit canot en métal blanc, plomb ou étain, avec un petit décor de guirlande de chaque côté. Longueur: 3,3cm; épaisseur: 1cm; largeur: 1cm.	1	1	Restauration prioritaire: BiFJ-118-2D2-1	Jeux et divertissements	1892 - 1940 (possiblement vers 1924)		oui	oui	AE-2017-18 BiFJ-118-2D2-1

#	Site	Lot	Code	Matériau	Objet	Description	fr	ob	Commentaires	Fonction	Datation	Élagué	Planche	Photo	Réf. photo
1453	118	2D9	3.1.2	Métaux et alliages cuivreux	Médaille d'identification	Médaille circulaire et plane avec décor de petites stries incisées sur les pourtour des deux faces. Au centre d'une des face, inscription: No 11. Un petit trou d'attache est présent au sommet. Elle a été un peu repliée. Diamètre: 2,7cm.	1	1	Restauration prioritaire: BiFJ-118-2D9-1	Attaches - identification autre			oui	oui	DSC_21-22
1454	118	2E7	7.99	Matériau composite autre	Couteau pliant	Un couteau pliant très corrodé et très fragile. Les côtes semblent en os et elles sont décorées, les rivets de fixation sont en métal cuivreux. En dessous on voit le couteau avec la lame toujours en place à l'intérieur du coffret. Longueur totale: 9cm; largeur avec corrosion: 1,8cm environ; épaisseur: 1,8cm.	1	1	Restauration prioritaire: BiFJ-118-2E7-1	Matières multiples, outils				oui	IMG_0658-659
1455	118	2E7	3.1.1.1	Fer ind	Clé d'horloge	Possible clé d'horloge faite d'une tige de section ronde et d'une tête aplatie, décorée et avec ouverture centrale. Longueur tige: 4cm; diamètre tige: 0,6cm; largeur max tête: 2,1cm; longueur totale: 5,5cm	1	1	Restauration prioritaire: BiFJ-118-2E7-2	Temps				oui	IMG_0631
1456	118	2E7	3.1.1.1	Fer ind	Râteau?	Un fragment de tête de ce qui semble être un râteau pas très large avec 5 dents toujours en place. Largeur tête: 2cm; longueur résiduelle tête: 13,5cm; hauteur dents: 5,2cm; hauteur totale: 5,5cm.	1	1	Restauration prioritaire: BiFJ-118-2E7-3	Agriculture/horticulture			oui	oui	IMG_0636
1457	118	2E11	3.1.2	Métaux et alliages cuivreux	Épingle à chapeau	Une belle épingle à chapeau en métal cuivreux munie d'une petite tige effilée à une extrémité et d'une forme arrondie et vide à l'autre extrémité avec décor de petites ouvertures. Longueur tige: 5cm; diamètre tige: 0,2cm; longueur totale: 6cm; diamètre approx de la forme: 1,7cm.	1	1	Restauration prioritaire: BiFJ-118-2E11-1 Peut-être autre qu'à chapeau??	Parures et bijoux	1800(1890)-1925		oui	oui	AE-2017-18 BiFJ-118-2E11-1
1458	118	2F5	3.1.2	Métaux et alliages cuivreux	Garde d'épée	Garde d'épée en métal cuivreux épais, elle est composée de deux ovales, un plus petit que l'autre accolés ensemble donnant un aspect centré à la jonction. Trou de forme rectangulaire en son centre. Longueur grand ovale: 7,2cm; longueur petit ovale: 6,5cm; longueur totale: 7cm; trou central: 1.9cm X 1cm; épaisseur: 0,8cm. Contregarde bilobée convexe.	1	1	L'armement du Machault p.32	Guerre, armes blanches	1675-1750		oui	oui	AE-2017-18 BiFJ-118-2F5-1
1459	118	3A1	3.1.2	Métaux et alliages cuivreux	Monnaie ou jeton	Un jeton de half penny de 1844, avec inscriptions: "Province of Canada" "Bank of Montreal" avec au centre un édifice. De l'autre côté, inscriptions: "Bank Token" "1844" "Half Penny" avec au centre, blason "Concordia Salus" et banderole "Bank of Montreal". Diamètre: 2,8cm.	1	1	Restauration prioritaire: BiFJ-118-3A1-1	Commerce	1844		oui	oui	DSC_13-16

#	Site	Lot	Code	Matériau	Objet	Description	fr	ob	Commentaires	Fonction	Datation	Élagué	Planche	Photo	Réf. photo
1460	118	3B10	3.1.2	Métaux et alliages cuivreux	Embout?	Un embout en forme de long chapeau/capuchon fait d'une feuille en métal cuivreux embossée d'un décor. Le haut est ouvert et semble cassé. Le bas a un trou de fixation sur un côté et une autre feuille de métal cuivreux fixée pour former un genre d'ailette. Diamètre ouverture haut: 1cm; diamètre ouverture bas: 1,9cm; diamètre ailette: 3,1cm; hauteur totale: 6,3cm.	1	1	Restauration prioritaire: BiFj-118-3B10-1 Pourrait-être un embout protecteur d'un objet en bois/os? Pour être un manche, un seul trou de fixation semble peu?	Indéterminé			oui	oui	IMG_0728-729
1461	118	4C14	1.1.2.41	TCF argileuse blanche	Pipe	Pipe de forme unique qui se pose sur une table car le dessous est plat. Décor moulé de poissons, cordages et filets de pêche à la base du fourneau. Le fourneau droit est cassé. Gros tuyau de pipe à 45 degrés avec décor de cordage moulé, grosse ouverture pour insérer un tuyau en roseau ou autre matériau. Poinçon étoilé avec "I I" au centre, sous la base.	4	1	Restauration prioritaire: BiFj-118-4C14-1	Tabac			oui	oui	AE-2017-18 BiFj-118-4C14-1
1462	118	4J1	3.1.2	Métaux et alliages cuivreux	Grelot	Un grelot très abîmé en deux fragments en métal cuivreux. Fente en dessous et attache en haut. Il semble y avoir un décor d'ovales en relief sur la paroi extérieure. Diamètre max: 3,1cm.	2	1	Restauration prioritaire: BiFj-118-4J1-1 Grelot habituellement utilisé sur les chevaux ou autre animal afin de faire du bruit pour éloigner les intrus ou prévenir.	Multiples				non	
1463	118	4J18	3.1.1.1	Fer ind	Serpette	Un fragment de lame d'outil en fer. La lame est plus épaisse d'un côté que l'autre, possiblement plus mince au niveau du coupant de la lame. Une extrémité est cassée et l'autre est recourbée et s'effile vers l'extrémité. Épaisseur max: 0,6cm; épaisseur min: 1cm; longueur résiduelle: 27,5cm; largeur max: 4,7cm; largeur min: 2,5cm environ.	1	1	Restauration prioritaire: BiFj-118-4J18-1 La partie recourbée est peut-être pour un manche ou est-ce un lame qui se termine ainsi, comme un genre de faux ou autre?	Indéterminé, outils	1800-1899		oui	oui	IMG_0156-157 +
1464	118	4J20	3.1.1.1	Fer ind	Système de fermeture?	Objet de forme particulière avec une tige à oeillet aux deux extrémités et une autre tige au côté, oeillet à une extrémité et tige carrée et cassée à l'autre, surmontée de ce qui semble être des maillons de chaîne? Longueur max: 12cm; hauteur max: 3,8cm; ouvertures: 3cm X 2,5cm et 3,7cm X 1,8cm.	1	1	Restauration prioritaire: BiFj-118-4J20-1	Systèmes de fermeture				oui	IMG_0634-635
1465	118	4J22	7.8	Fer et os	Manche d'ustensile	Un manche d'ustensile assez plat à bout arrondi dont les côtes sont en os et soie plate en fer. Il semble y avoir des lignes ou autre gravés à la main. Partie en fer devant le manche est cassée. Longueur résiduelle: 9cm; largeur manche: 1,9cm.	1	1	Restauration prioritaire: BiFj-118-4J22-1	Alimentation, ustensile de table					
1466	118	4J23	3.1.1.1	Fer ind	Outil?	Une bande plane plus large et arrondie à une extrémité, l'autre extrémité plus mince est repliée en formant un genre de crochet. Longueur totale: 18cm; largeur max: 4cm; largeur min: 0,5cm.	1	1	Restauration prioritaire: BiFj-118-4J23-1 Peut-être un outil mais, peut-être aussi un système de fermeture?	Indéterminé					

#	Site	Lot	Code	Matériau	Objet	Description	fr	ob	Commentaires	Fonction	Datation	Élagué	Planche	Photo	Réf. photo
1467	118	5A1	3.1.2	Métaux et alliages cuivreux	Grelot	Un grelot très corrodé en métal cuivreux. Fente en dessous et attache en haut avec trou de fixation. Décor de quatre trous circulaires sur la partie du haut du grelot. Diamètre max: 2,9cm.	1	1	Restauration prioritaire: BiFj-118-5A1-1 Grelot habituellement utilisé sur les chevaux ou autre animal afin de faire du bruit pour éloigner les intrus ou prévenir.	Multiples	1700-1950		oui	oui	AE-2017-18 BiFj-118-5A1-1
1468	118	5C9	3.2.1	Métal plaqué	Bouton	Gros bouton plat en métal cuivreux plaqué avec un décor en relief d'un cercle formé de petits points. Attache faite d'un fil de métal cuivreux soudée au dos. Aucune marque visible. Diamètre: 3cm.	1	1	Restauration prioritaire: BiFj-118-5C9-1	Attaches				oui	DSC_35-36
1469	118	4K6	3.1.2	Métaux et alliages cuivreux	Monnaie ou jeton	Un jeton ou monnaie de 1782, avec sur l'avvers, buste côté droit de Georges III et inscriptions "GEORGVIS III . REX". Sur le revers, lyre Irlandaise au centre avec inscription "HIBERNIA 1782". Diamètre: 2,7cm.	1	1	Restauration prioritaire: BiFj-118-4K6-1	Commerce	1782		oui	oui	AE-2017-18 BiFj-118-4K6-1
1470	118	6C4	5.2.4	Liège	Bouchon	Un bouchon de liège avec traces d'usures? Diamètre plus ovale: 2,2 X 2,5cm; hauteur: 3,7cm.	1	1	Restauration prioritaire: BiFj-118-6C4-1 Peut-être en lien avec la plaque de bois 6C4-2??? Peut-être pièce de tonneau???	Entreposage indéterminé					
1471	118	6C4	5.2.3	Bois	Plaque	Deux fragments d'une mince plaque en bois, sur la partie la plus large, une rainure sur un rebord et sur le sens de la longueur, sur une face seulement. Deux ouvertures circulaires sont présentes sur le côté opposé de la rainure et la plaque, en deux parties, divise les ouvertures en deux. La plaque est faite en deux parties et non cassée. Longueur: 13cm; largeur: 8,5cm; épaisseur: 0,4cm; diamètre ouvertures: 2,8cm; largeur rainure: 0,8cm.	2	1	Restauration prioritaire: BiFj-118-6C4-2 Peut-être en lien avec le bouchon de liège 6C4-1??? Peut-être pièce de tonneau???	Indéterminé					
1472	118	6D3	3.1.2	Métaux et alliages cuivreux	Cône clinquant?	Un petit fragment de feuille de métal cuivreux enroulée pour former un cône. Longueur: 3cm.	1	1	Restauration prioritaire: BiFj-118-6D3-1. Peut-être juste une retaille? Les cônes étaient utilisés comme parures attachées à différents vêtements de groupes amérindiens de l'Amérique du Nord et retrouvés sur plusieurs sites historiques de contact.	Parures et bijoux	1600-1800			oui	AE-2017-18 BiFj-118-6D3-1
1473	118	6D3	3.2.1	Métal plaqué	Applique décorative?	Pièce de forme circulaire faite d'une mince feuille de métal cuivreux avec un décor floral embossé au centre. La feuille est enroulée sur un fil de métal cuivreux renforçant le contour circulaire avec une petite attache percée d'un trou au sommet. Diamètre: 5cm.	1	1	Restauration prioritaire: BiFj-118-6D3-2. Embrasse de rideau, quand même pas très solide?	Décoration				oui	IMG_0720-721
1474	118	6M3	3.1.1.1	Fer ind	Batte-feu	Batte-feu très corrodé avec une bande servant de poignée pour la main et deux branches remontant en forme de demi-lune. Longueur bande: 7,2cm; largeur bande: 1,5cm; épaisseur bande: 0,4cm; hauteur totale: 4cm.	1	1	Restauration prioritaire: BiFj-118-6M3-1	Feu, production			oui	oui	IMG_0158

#	Site	Lot	Code	Matériau	Objet	Description	fr	ob	Commentaires	Fonction	Datation	Élagué	Planche	Photo	Réf. photo	
1475	118	12B2	3.1.2	Métaux et alliages cuivreux	Jeton de commerce	Un jeton de 1816 avec inscriptions: "Success to Commerce & Peace to the World" avec la date "1816" au centre. L'autre face, inscriptions: "Sr Isaac Brock the Hero of Upr Canada" avec au centre, un monument funéraire (Fell, oct. 13, 1812) et deux anges. Diamètre: 2,7cm.	1	1	Restauration prioritaire: BiFJ-118-12B2-1	Commerce	1816			oui, à repren	IMG_0114-115	
1476	118	12B2	3.1.2	Métaux et alliages cuivreux	Monnaie ou jeton	Un jeton ou monnaie dont on ne voit aucune inscription ou décor. Diamètre: 2,7cm.	1	1	Restauration prioritaire: BiFJ-118-12B2-2	Commerce				oui	IMG_0664-665	
1477	118	12B2	3.1.2	Métaux et alliages cuivreux	Monnaie ou jeton	Un jeton ou monnaie qui semble avoir des inscriptions sur le pourtour. Trou central fait à la main. Diamètre: 2,7cm.	1	1	Restauration prioritaire: BiFJ-118-12B2-3	Commerce			oui	oui	DSC-31-32	
1478	118	10B11	3.1.2	Métaux et alliages cuivreux	Montre de poche?	La moitié d'un coffret circulaire et convexe d'une possible montre de poche en métal cuivreux avec deux petits tenons sur la paroi extérieure. Aucune marque ou décor visible. Deux fragments d'un possible mécanisme à 4 ailettes regroupées. Diamètre coffret: 3,8cm; longueur max ailettes: 2,7cm.	3	1	Restauration prioritaire: BiFJ-118-10B11-1 Pas certaine que c'est une montre de poche et que tous les fragments vont ensemble???	Temps				oui	oui	IMG_0726-727
1479	118	10D9	3.1.2	Métaux et alliages cuivreux	Clé de robinet de tonneau	Clé de robinet de tonneau en métal cuivreux, poignée en forme de T et tige centrale se rétrécissant vers sa base. Une ouverture rectangulaire traverse la tige afin d'effectuer l'ouverture du robinet. Largeur poignée: 4,5cm; longueur tige: 7,5cm; longueur totale: 8,5cm.	1	1	Restauration prioritaire: BiFJ-118-10D9-1	Boissons, conservation/entreposage				oui	IMG_0722-723	
1480	118	10D7	3.1.2	Métaux et alliages cuivreux	Crucifix de chapelet	Deux fragments très fragiles d'un crucifix de chapelet stylisé avec inscriptions et Jésus visibles sur une face. Largeur max: 3,4cm. Changer sur l'étiquette, remplacer 1490 par 1480.	2	1	Restauration prioritaire: BiFJ-118-10D7-1	Culte et rituel	1875-1925			oui	IMG_0159	
1481	118	11B4	3.1.2	Métaux et alliages cuivreux	Monnaie ou jeton	Un jeton ou monnaie avec sur l'avvers, buste côté droit de Georges III et inscriptions "GEORGVIS III . REX". Sur le revers, peut-être lyre Irlandaise au centre avec inscription "HIBERNIA". Diamètre: 2,7cm.	1	1	Restauration prioritaire: BiFJ-118-11B4-1	Commerce	ca. 1805-1822		oui	oui	DSC_23-30	
1482	118	12A1	3.1.2	Métaux et alliages cuivreux	Guimbarde	Petite guimbarde complète en métal cuivreux faite d'une tige de section losange avec deux branches et tête arrondie. Languette centrale en fer manquante. Longueur max: 5,2cm; largeur max: 2,3cm.	1	1	Restauration prioritaire: BiFJ-118-12A1-1	Jeux et divertissements	1760-1825		oui	oui	AE-2017-18 BiFJ-118-12A1-1	
1483	118	12A2	3.1.4.1	Plomb	Sceau à ballot	Un disque plat irrégulier en plomb avec deux trous décentrés avec deux fragments d'une petite bande en plomb qui servait possiblement à attacher le sceau. Diamètre: 3,4cm environ.	3	1	Restauration prioritaire: BiFJ-118-12A2-1	Commerce	1700-1900		oui	oui	AE-2017-18 BiFJ-118-12A2-1	

#	Site	Lot	Code	Matériau	Objet	Description	fr	ob	Commentaires	Fonction	Datation	Élagué	Planche	Photo	Réf. photo
1484	118	12B4	3.1.2	Métaux et alliages cuivreux	Monnaie ou jeton	Un jeton ou monnaie avec sur l'avers, Semble être Britannia au centre avec une couronne végétale sur le pourtour. Sur le revers, Aigle au centre avec inscription "TOKEN" et "1814". Diamètre: 2,7cm.	1	1	Restauration prioritaire: BiFj-118-12B4-1	Commerce	1814			oui	IMG_0116-117
1485	118	12B4	3.1.4.1	Plomb	Sceau à ballot?	Un disque plat irrégulier en plomb avec un trou central. Diamètre: 3,2cm environ.	1	1	Restauration prioritaire: BiFj-118-12B4-2	Commerce				oui	IMG_0632-633
1486	118	12B6	3.1.2	Métaux et alliages cuivreux	Guimbarde	Petite guimbarde complète en métal cuivreux faite d'une tige de section losange avec deux branches et tête arrondie. Languette centrale en fer manquante. Longueur max: 5,3cm; largeur max: 2,2cm.	1	1	Restauration prioritaire: BiFj-118-12B6-1	Jeux et divertissements	1760-1925			oui	IMG_0152-153
1487	118	12C5	3.1.2	Métaux et alliages cuivreux	Bouton	Bouton en métal cuivreux fait en trois parties. La couronne plane a un décor embossé d'un chien au long museau (lévrier?), le dos est convexe et replié sur la couronne, inscription en creux: "EXTRA RICH"; étoile; ne vois pas la suite. Attache fait d'un fil de métal cuivreux soudé au centre du dos.	1	1	Restauration prioritaire: BiFj-118-12C5-1	Attaches				oui	IMG_0037-0038
1488	118	14B3	3.1.1.1	Fer ind	Cadenas	Gros cadenas complet en forme de coeur avec tige de fermeture en haut toujours en place. Le fermoir du trou de l'entrée de serrure est visible. Il est assez corrodé. Largeur max: 6,8cm; hauteur max: 9cm; épaisseur: 2,5cm.	1	1	Restauration prioritaire: BiFj-118-14B3-1	Systèmes de fermeture			oui	oui	IMG_0640
1489	118	14C1	3.1.1.1	Fer ind	Tire-bouchon	Beau tire-bouchon pliant fait d'une poignée de forme triangulaire avec pivot qui permet de replier la tige du tire-bouchon à l'intérieur, pour la sécurité et l'espace.	1	1	Restauration prioritaire: BiFj-118-14C1-1 Fabrication américaine au 18 ^e siècle "Williamson's" (LANTZ, Louise K. "Old American Kitchenware 1725-1925", 1971, pp. 49 à 54).	Boissons, conservation/entreposage	1800-1900			oui	IMG_0149
1490	118	16B1	3.1.2	Métaux et alliages cuivreux	Monnaie ou jeton	Une monnaie ou jeton de Louis XIII en métal cuivreux. Sur l'avers, buste juvénile du côté droit de Louis XIII avec inscription sur le pourtour: "LVD XIII . DG. FR ET NAV . REX. Le revers est illisible. Diamètre: 2,8cm. Un trou a été fait, possiblement pour porter comme une médaille.	1	1	Restauration prioritaire: BiFj-118-16B1-1 Selon la documentation, règne de Louis XIV entre 1643-1715, notre pièce présente un buste juvénile qui pourrait dater des années 1660-1670 environs.	Commerce	1650-1679 +		oui	oui	AE-2017-18 BiFj-118-16B1-1
1491	118	18F2	7.99	Matériau composite autre	Couteau	Un couteau dont il ne manque que la partie avant de la lame. Mitre en étain repliée sur les côtes en os (peut-être du bois?) avec forme de trèfles de chaque côté. Un côté du couteau est très abîmé. La soie en fer est plate et sur toute la longueur mais insérée dans une fente entre les côtes qui sont assez planes aussi, l'embout légèrement arrondi. Longueur manche avec mitre: 9,3cm; largeur manche: 1,9cm; épaisseur manche: 1,2cm; longueur résiduelle: 17,7cm; largeur lame: 2,2cm.	1	1	Restauration prioritaire: BiFj-118-18F2-118F2-1 Il y a peut-être une marque sur le talon de la lame? Un procédé a été breveté aux États-Unis, en 1866, pour couler la mitre en étain ou en alliage d'étain. À partir des années 1880, des décorations élaborées sont ajoutées en pressant et taillant des motifs dans les côtes de bois avant de les remplir de métal en fusion (Karklins 2001 : 47).	Alimentation, ustensile de table	1890-1950		oui	oui	IMG_0150-151

#	Site	Lot	Code	Matériau	Objet	Description	fr	ob	Commentaires	Fonction	Datation	Élagué	Planche	Photo	Réf. photo
1492	118	4J22	7.8	Fer et os	Manche d'ustensile	Un manche d'ustensile cunéiforme dont les côtes sont en os et décoré de lignes incisées en V. La soie en fer est peut-être ronde. Il semble y avoir des lignes ou autre gravés à la main. Partie en fer devant le manche est cassée. Longueur résiduelle: 10,2cm; largeur max manche: 1,8cm; largeur min manche: 1,3cm.	1	1	Restauration prioritaire: BiFJ-118-4J22-2	Alimentation, ustensile de table					
1493	118	12C4	1.1.2.61	TCF blanche	Contenant	Un petit fragment de rebord avec un décor végétal imprimé en vert sur la paroi intérieure.	1			Alimentation, indéterminée	1820 -				
1494	118	12C4	2.2.1.1	V Teinté régulier vert	Verre à vitre	Six fragments dont 4 de teinte vert-bleuté appartenant à deux vitres et 2 très légèrement teinté verdâtre.	6		Trois fragments conservés.	Matériaux de base - vitre		élagué			
1495	118	12C4	2.2.1.1	V Teinté régulier vert	Bouteille pharmaceutique	Partie du col/extrémité d'une bouteille moulée en deux parties en verre teinté bleu-verdâtre qui semble rectangulaire et à pans. Col cylindrique et extrémité de type Perry Davis ajoutée. Hauteur col: 3,5cm; hauteur col/extrémité: 4,5cm; diamètre goulot: 1cm; diamètre lèvre: 2cm.	1	1	Possiblement une bouteille pharmaceutique car extrémité courante de ces bouteilles de la fin 19 ^e au début 20 ^e siècle.	Médication	1875-1925				
1496	118	12C4	2.3.1.13	V Coul transp autre	Bouteille cylindrique	Deux fragments de corps de deux bouteilles cylindrique de couleur verdâtre dont un est translucide et l'autre est givrée.	2			Entreposage indéterminé					
1497	118	12C4	2.3.1.1	V Coul transp vert foncé	Bouteille à gin	Quatre fragments de corps d'une bouteille à gin à 4 épaules en verre vert foncé.	4	1		Boissons, conservation/entreposage					
1498	118	12C4	3.1.1.11	Fer forgé	Clou forgé	Un clou complet (10,5cm) clou forgé.	1	1		Fixations - clous	-1800				
1499	118	12C4	3.1.1.11	Fer forgé	Clou forgé	Deux fragments d'un clou forgé.	2	1		Fixations - clous	-1800				
1500	118	12C4	3.1.1.12	Fer laminé	Clou découpé	Un clou découpé complet (10,5cm).	1	1		Fixations - clous	1800-1890				
1501	118	12C4	3.1.1.12	Fer laminé	Clou découpé	Quatre fragments de clous découpés.	4			Fixations - clous	1800-1890				
1502	118	12C6	1.1.2.31	Creamware	Bol?	Un fragment de ce qui pourrait être un bol, petite parcelle de glaçure crème sur la paroi intérieure. Sur la paroi extérieure, décor d'une bande annulaire beige-brunâtre avec au dessus, lignes brunes et crèmes.	1		Surtout à partir de 1760 jusqu'à fin des années 1820	Alimentation, vaisselle de service	1762-1820				
1503	118	12C6	1.1.2.41	TCF argileuse blanche	Pipe	Un fragment de tuyau de pipe avec inscription en creux: "(H)enderson" d'un côté et "Montr(eal)" de l'autre.	1		Henderson, Montréal (1847-1876)	Tabac	1847-1876				
1504	118	12C6	1.1.2.61	TCF blanche	Contenant	Trois petits fragments dont un de possible marli imprimé en brun sur la paroi intérieur; Un fragment de base au pied annulaire au décor bleu à l'éponge sur la paroi intérieure; Un fragment de corps au décor peint en rose et bleu sur la paroi intérieure.	3			Consommation indéterminée	1820 -				

#	Site	Lot	Code	Matériau	Objet	Description	fr	ob	Commentaires	Fonction	Datation	Élagué	Planche	Photo	Réf. photo
1505	118	12C6	1.1.2.71	TCF blanche vitrifiée	Pot?	Trois fragments de 3 objets différents dont un fragment de base au petit pied annulaire avec possible marque imprimé en noir; Un fragment de rebord sans décor visible (diamètre: 9cm); Un fragment de corps moulé avec décor imprimé en bleu sur les deux parois et dispersé dans la glaçure de type "Flow Blue".	3			Consommation indéterminée	1850-				
1506	118	12C6	1.1.2.91	TCF jaune glaçure claire	Bol?	Un fragment d'un possible bol à la pâte chamois et glaçure d'aspect jaune sur les deux parois, aucun décor visible.	1		Seconde moitié du 19 ^e et 1 ^{ère} décennies du 20 ^e .	Alimentation, absorption	1840-1930				
1507	118	12C6	2.2.1.1	V Teinté régulier vert	Verre à verre	Dix fragments de teintes vert-bleuté et épaisseurs variées.	10		Un fragment conservé.	Matériaux de base - verre		élagué			
1508	118	12C6	2.3.2.1	V Coul opaque blanc	Bouton	Bouton à 4 trous sans décor particulier (Diamètre: 1,6cm).	1	1		Attaches					
1509	118	12C6	3.1.1.11	Fer forgé	Clou forgé	Un clou forgé complet, court mais à grosse tête circulaire (7cm).	1	1		Fixations - clous	-1800				
1510	118	12C6	3.1.1.11	Fer forgé	Clou forgé	Un fragment de la tige à pointe aplatie d'un clou forgé.	1			Fixations - clous	-1800				
1511	118	12C6	3.1.1.12	Fer laminé	Fixation	Une petite bande avec deux petits clous possiblement découpés (2,5cm) pour la fixation.	1			Fixations - clous	1800-1890				
1512	118	12C6	3.1.1.12	Fer laminé	Clou découpé	Huit fragments de clous découpés.	8			Fixations - clous	1800-1890				
1513	118	12C5	1.1.2.41	TCF argileuse blanche	Pipe	Un fragment de tuyau de pipe avec inscription en creux: "Dixon's" d'un côté et "Montreal" de l'autre. Un fragment de fourneau de pipe avec marque en creux "TD" sur la face arrière, dont le D est partiel.	2		W.H. Dixon & Co., Montréal (1876-1894)	Tabac	1876-1894				
1514	118	12C5	1.1.2.61	TCF blanche	Assiette	Un fragment de marli d'une assiette au reste de décor d'une ligne bleue sur le pourtour intérieur du rebord. Diamètre rebord: 20cm.	1			Alimentation, vaisselle de table	1820 -				
1515	118	12C5	1.1.2.61	TCF blanche	Bol?	Deux petits fragments dont un de rebord avec décorde ligne mauve sur les deux pourtours du rebord et décor d'un motif à l'éponge dans la même teinte. Un fragment de corps avec un décor de lignes bleues sur la paroi extérieure.	2			Alimentation, vaisselle de table	1820 -				
1516	118	12C5	1.1.2.71	TCF blanche vitrifiée	Pot?	Un fragment de corps très vitrifié et glaçure un peu grisâtre. Aucun décor visible.	1		Peut-être de type Mason??	Consommation indéterminée	1850-				
1517	118	12C5	1.2.1.91	GG Bristol	Bouteille à bière?	Deux fragments qui recollent ensemble du haut d'une bouteille, possiblement à bière. Il semble y avoir un petit goulot avec avec 3 petites lignes circulaires en relief autour du col. Pâte chamois-grisâtre avec petites inclusions noires. Glaçure beige avec de petites mouchetures brunâtres sur la paroi extérieure. Mince glaçure incolore sur la paroi intérieure.	2	1	Pourrait ne pas être Bristol???	Boissons, conservation/entreposage					
1518	118	12C5	2.2.1.1	V Teinté régulier vert	Verre à verre	Quinze fragments de teintes vert-bleuté et épaisseurs variées. Certains fragments givrés.	15		Deux fragment conservé.	Matériaux de base - verre		élagué			

#	Site	Lot	Code	Matériau	Objet	Description	fr	ob	Commentaires	Fonction	Datation	Élagué	Planche	Photo	Réf. photo
1519	118	12C5	2.3.1.13	V Coul transp vert	Bouteille	Un fragment de corps d'une bouteille en verre de couleur verdâtre et translucide.	1			Entreposage indéterminé					
1520	118	12C5	2.3.1.13	V Coul transp vert	Bouteille à gin	Un fragment de corps d'une bouteille à gin en verre vert foncé.	1			Boissons, conservation/entreposage					
1521	118	12C5	3.1.1.11	Fer forgé	Clou forgé	Trois fragments de clous qui semblent forgés.	3			Fixations - clous	-1800				
1522	118	12C5	3.1.1.12	Fer laminé	Clou découpé	Six fragments de clous découpés.	6			Fixations - clous	1800-1890				
1523	118	12C5	3.1.1.12	Fer laminé	Clou découpé	Trois clous découpés complets entre 4,8cm et 8,3cm.	3	3		Fixations - clous	1800-1890				
1524	118	12D6	1.1.1.3	TCG sans glaçure	Terrine?	Neuf fragments de corps de possibles terrines à la pâte rose-orangé sans glaçure visible car partie de la paroi extérieure.	9		TCG Locale, les fragments appartiennent sûrement aux 3 TCG locale du même lot.	Alimentation, préparation	1760-1830				
1525	118	12D6	1.1.1.31	TCG avec glaçure	Terrine?	Trois fragments de corps d'une possible terrine à la pâte rose-orangé avec une glaçure brun-roux sur la paroi intérieure. Un fragment de corps d'une possible terrine à la pâte rose-chamois avec une glaçure brun-jaunâtre sur la paroi intérieure.	4	2	TCG Locale	Alimentation, préparation	1760-1830				
1526	118	12D6	1.1.1.31	TCG avec glaçure	Terrine?	Sept fragments d'une possible terrine au rebord plutôt particulier. La pâte est orange-rosâtre avec une glaçure brunâtre moucheté sur le rebord et la paroi intérieure. Diamètre rebord: 28cm.	7	1	TCG Locale	Alimentation, préparation	1760-1830				
1527	118	12D6	1.1.1.32	TCG locale glaçure verte	Terrine?	5 fragments de rebords et 8 fragments de corps de possibles terrines à la pâte rose-orangé avec glaçure verdâtre sur la paroi intérieure. Lignes de tournassage visibles.	13			Alimentation, préparation	1760-1830				
1528	118	12D6	1.1.2.31	Creamware	Contenant	Deux fragments de rebord de deux contenants différents à glaçure crème sur les deux parois, sans décor visible.	2		Surtout à partir de 1760 jusqu'à fin des années 1820	Consommation indéterminée	1762-1820				
1529	118	12D6	1.1.2.41	TCF argileuse blanche	Pipe	Cinq fragments de tuyaux de pipe sans marque ni décor visible. Trois fragments de fourneaux de pipe sans marque ni décor.	8			Tabac					
1530	118	12D6	2.2.1.1	V Teinté régulier vert	Verre à vitre	Six fragments de teintes vert-bleuté et épaisseurs variées.	6		Un fragment conservé.	Matériaux de base - vitre		élagué			
1531	118	12D6	2.2.1.3	V Teinté régulier turquoise	Bouteille?	Un fragment de paroi arrondie en verre teinté turquoise.	1			Entreposage indéterminé					
1532	118	12D6	3.1.1.1	Fer ind	Lame de scie?	Un fragment d'une bande repliée sur elle-même. On peut voir des dents sur un côté. Largeur bande: 1,7cm.	1		Semble être une partie d'une lame de scie?	Matières multiples, outils					
1533	118	12D6	3.1.1.13	Fer tréfilé	Vis	Une vis de section ronde avec la pointe droite et fileté. La tête est circulaire. Possiblement une ouverture pour fixer la vis.	1	1		Fixations - divers					
1534	118	12A5	1.1.1.34	TCG locale gl tachetée verte	Terrine?	Un fragment de corps d'une possible terrine à la pâte rose orangée avec de petites inclusions. Glaçure verte inégale sur la paroi intérieure donnant un aspect moucheté, même des traces brunâtres sont visibles. Paroi extérieure non glaçurée. Les lignes de tournassages sont visibles.	1		Possiblement locale?	Alimentation, préparation	1760-1830				

#	Site	Lot	Code	Matériau	Objet	Description	fr	ob	Commentaires	Fonction	Datation	Élagué	Planche	Photo	Réf. photo
1535	118	12C4	2.2.1.1	V Teinté régulier vert	Verre à vitre	Quatre fragments de teintes verdâtre.	4		Un fragment conservé.	Matériaux de base - vitre		élagué			
1536	118	12C4	3.1.1.12	Fer laminé	Clou découpé	Trois clous découpés qui semblent complets entre 4cm et 7,9cm.	3	3		Fixations - clous	1800-1890				
1537	118	6G12	1.1.2.1	Faïence blanche	Bol?	Un fragment de corps d'un possible bol en faïence à la pâte beige-brunâtre avec un émail épais blanchâtre sur les deux paroi. La paroi extérieure a un décor peint en bleu et rehaussé de jaunâtre?	1		Faïence française dû à la couleur de la pâte. Grande popularité en Amérique coloniale entre 1700 et 1760.	Alimentation, vaisselle de table	1700-1760				
1538	118	6G12	2.2.1.1	V Teinté régulier vert	Verre à vitre	Un petit fragment de vitre de teinte verdâtre et irisé.	1			Matériaux de base - vitre					
1539	118	12C11	1.2.2	Grès Fin (GF)	Pot?	Un petit fragment de rebord légèrement évasé d'un possible pot à la pâte chamois tendre avec des inclusions. Des engobes blanc, gris et brun sur la paroi extérieure et brun et blanc sur la paroi intérieure. Glaçure saline sur le blanc et le gris.	1		Les revêtements ressemblent à du grès fin mais moins la pâte???	Consommation indéterminée					
1540	118	12C8	1.1.2.31	Creamware	Contenant à anse?	Un fragment de ce qui semble être une anse moulée avec glaçure crème.	1		Surtout à partir de 1760 jusqu'à fin des années 1820	Consommation indéterminée	1762-1820				
1541	118	12C8	1.1.2.41	TCF argileuse blanche	Pipe	Cinq fragments de tuyaux de pipe dont deux recollent ensemble. Quatre sans inscription ni décor et un avec une étoile en relief de chaque côté du talon.	5	4		Tabac					
1542	118	12C8	1.1.2.51	Pearlware	Tasse?	Un fragment d'anse avec rebord d'une possible tasse au décor peint en brun sur l'anse et sur le pourtour du rebord extérieur et intérieur. Aussi un décor floral peint en bleu et vert sur la paroi extérieure. Teinte bleutée dans les plis. Largeur anse: 1cm.	1		Vers 1780 aux années 1830.	Alimentation, vaisselle de table	1780-1830				
1543	118	12C8	1.1.2.61	TCF blanche	Assiette?	Deux petits fragments de corps de possibles assiettes avec un décor imprimé en bleu sur la paroi intérieure.	2			alimentation, vaisselle de table	1820 -				
1544	118	12C8	1.1.2.107	TCF rouge engobe gl claire	Bol?	Un fragment de la base au pied annulaire d'un possible bol à la pâte rouge-brunâtre quand même fine et assez vitrifiée. Engobe blanc épais appliqué sur la paroi intérieure le tout recouvert d'une glaçure incolore donnant un aspect jaunâtre à l'engobe et brunâtre sur la paroi extérieure et sous la base. Diamètre pied: 5cm.	1		Objets fabriqués en grande quantité au É-U et au Canada tout au long du 19 ^e siècle	Alimentation, absorption	1800-1900				
1545	118	12C8	2.1.4	V Inc au plomb	Verre à pied	Deux fragments du pied circulaire d'un gros verre à tige massif qui recollent ensemble, cassé au niveau de la tige. Verre irisé. Diamètre pied: 7,5cm.	2	1	Deviens courant au 18 ^e siècle et principal type de verre au Québec jusqu'au milieu 19 ^e siècle.	Boissons, absorption	1700-1850				
1546	118	12C8	2.2.1.1	V Teinté régulier vert	Verre à vitre	Trois fragments de teintes verdâtre.	3		Un fragment conservé.	Matériaux de base - vitre		élagué			
1547	118	12C8	2.3.1.5	V Coul transp bleu	Bouteille?	Un fragment de pan droit d'une possible bouteille.	1			Entreposage indéterminé					
1548	118	12C8	3.1.1.11	Fer forgé	Clou forgé	Un fragment de clou qui semble forgé.	1			Fixations - clous	-1800				
1549	118	12C8	3.1.1.12	Fer laminé	Clou découpé	Trois fragments de clous découpés.	3			Fixations - clous	1800-1890				
1550	118	12C8	3.1.1.12	Fer laminé	Clou découpé	Un clou découpé complet 5,2cm.	1	1		Fixations - clous	1800-1890				

#	Site	Lot	Code	Matériau	Objet	Description	fr	ob	Commentaires	Fonction	Datation	Élagué	Planche	Photo	Réf. photo
1551	118	12C8	3.1.2	Métaux et alliages cuivreux	Bouton	Un bouton circulaire et plat avec aucun décor visible et ni marque au dos. Masselotte dans laquelle est inséré une attache faite d'un fil de métal cuivreux. Diamètre: 1,8cm.	1	1		Attaches					
1552	118	6G9	1.1.1.31	TCG avec glaçure	Terrine?	Un fragment de corps d'une possible terrine à la pâte rouge brique granuleuse avec plusieurs inclusions. Une glaçure brunâtre est présente sur la paroi intérieure et sur une partie de la paroi extérieure.	1		TCG Locale	Alimentation, préparation	1760-1830				
1553	118	6G9	1.1.2.1	Faïence blanche	Plat?	Trois fragment de corps à la pâte chamois avec un émail épais blanchâtre sur les deux paroi. Aucun décor visible.	3			Alimentation, vaisselle de service					
1554	118	6G9	1.1.2.41	TCF argileuse blanche	Pipe	Six fragments de tuyaux de pipe et deux de fourneau sans marque ni décor visible.	8			Tabac					
1555	118	6G9	2.2.1.1	V Teinté régulier vert	Verre à verre	Un fragment de teinte vert pâle. Trois fragments de teinte verdâtre. Un fragment de teinte bleutée.	5		Trois fragments conservés.	Matériaux de base - verre		élagué			
1556	118	6G9	2.2.1.3	V Teinté régulier turquoise	Bouteille	Un fragment d'un pan de paroi d'une bouteille en verre teinté turquoise. Le verre est irisé.	1		Possiblement bouteille carrée ou rectangulaire	Entreposage indéterminé					
1557	118	6F1	1.1.1.3	TCG sans glaçure	Pot à fleurs	Deux fragments de base et deux fragments de corps à la pâte rose-orangé sans glaçure. Lignes de tournassage visibles.	4	1		Agriculture/horticulture					
1558	118	6F1	1.1.1.31	TCG avec glaçure	Terrine	Un fragment de rebord avec partie du bec verseur d'une terrine à la pâte rose-orangé avec des inclusions variées. Une glaçure brun-roux est présente sur le rebord et possiblement la paroi intérieure. Sur la paroi extérieure, glaçure mouchetée et inégale verdâtre.	1		Possiblement TCG Locale	Alimentation, préparation	1760-1830				
1559	118	6F1	1.1.2.41	TCF argileuse blanche	Pipe	Un tuyau de pipe avec embout aplati et rond de type européen, sans marque ni décor. Un fourneau de pipe avec décor phytomorphique moulé d'une grappe de raisins à gauche et brins d'herbe attachés en bouquet(?) à droite.	2		Embout rond de type européen: post 1840. Fourneau pareil dans la collection de Place-Royale (1QU-2126-Voûte1-181): elle a une marque sur le tuyau "Henderson/Montreal" post 1840, Henderson, Montréal (1847-1876). Les deux fragments appartiennent peut-être au même objet?	Tabac	1847-1876		oui	oui	AE-2017-18 BIFJ-118-6F1-1
1560	118	6F1	1.1.2.61	TCF blanche	Assiette	Un fragment de marli d'une assiette au rebord hexagonale et au décor géométrique imprimé en bleu sur la paroi intérieure. Diamètre rebord: 20cm environ.	1			Alimentation, vaisselle de table	1820 -				
1561	118	6F1	1.1.2.61	TCF blanche	Bol?	Un fragment de rebord/corps avec décor floral peint en rose foncé, vert et bleu sur la paroi extérieure. Diamètre rebord: 11cm.	1			Alimentation, vaisselle de table	1820 -				

#	Site	Lot	Code	Matériau	Objet	Description	fr	ob	Commentaires	Fonction	Datation	Élagué	Planche	Photo	Réf. photo
1562	118	6F1	1.1.2.71	TCF blanche vitrifiée	Pot?	Un fragment de rebord/corps d'un pot moulé au décor de cannelures verticales sur le corps et de gerbes de blé sur le pourtour du rebord. Diamètre rebord: 11cm.	1			Consommation indéterminée	1850-				
1563	118	6F1	2.1.4	V Inc au plomb	Gobelet?	Un fragment de la base circulaire moulé à 8 ou 9 pans d'un possible gobelet massif Diamètre base: 6cm.	1		Devient courant au 18 ^e siècle et principal type de verre au Québec jusqu'au milieu 19 ^e siècle.	Boissons, absorption	1700-1850				
1564	118	6F1	2.2.1.1	V Teinté régulier vert	Verre à vitre	Un fragment de teintes vert-bleuté.	1			Matériaux de base - vitre					
1565	118	6F1	2.3.1.1	V Coul transp vert foncé	Bouteille cylindrique	Deux fragments de corps d'une bouteille cylindrique en verre vert foncé avec bulles d'air visibles.	2	1		Entreposage indéterminé					
1566	118	6F1	3.1.1.1	Fer ind	Anse de seau	Long fragment de l'anse d'un seau avec crochet à une extrémité et cassée à l'autre.	1		Voir le lot 6H2 pour l'autre fragment.	Multiples					
1567	118	6F1	3.1.1.12	Fer laminé	Clou découpé	Deux fragments de clous dont il manque la pointe, semblent découpés.	2	2		Fixations - clous	1800-1890				
1568	118	6F1	5.3.1	Plastique	Peigne fin	Fragment de ce qui semble être un peigne fin dont les dents sont toutes cassées. En plastique noir.	1	1		Hygiène					
1569	118	6H2	1.1.2.31	Creamware	Contenant	Un mini fragment de corps d'un contenant avec glaçure crème.	1		Surtout à partir de 1760 jusqu'à fin des années 1820	Consommation indéterminée	1762-1820				
1570	118	6H2	1.2.1.991	GG glaçure saline - général	Bouteille?	Un fragment de corps d'une possible bouteille à la pâte grisâtre à glaçure ferrugineuse au sel d'aspect brun-rosé sur la paroi extérieure. Un enduit est appliqué sur la paroi intérieure donnant un aspect aussi brun-rosé. Lignes de tournassage visibles.	1			Consommation indéterminée					
1571	118	6H2	2.2.1.1	V Teinté régulier vert	Verre à vitre	Huit fragments teintés vert-bleuté, certains recollent et deux ont une trace de cadrage.	8		Deux fragments conservés.	Matériaux de base - vitre		élagué			
1572	118	6H2	2.2.1.3	V Teinté régulier turquoise	Bouteille cylindrique	Un fragment de base, deux fragments de corps et un fragment de l'extrémité d'une bouteille cylindrique en verre teinté turquoise avec bulles d'air visibles et irisé. Bouteille moulée avec profil du cul légèrement concave avec petit mamelon central, diamètre base: 7cm. Lèvre rabattue, diamètre goulot: 2,1cm; diamètre lèvre: 2,5cm.	4	1	Possible la même bouteille?	Entreposage indéterminé					
1573	118	6H2	3.1.1.1	Fer ind	Anse de seau	Fragment de l'anse d'un seau avec crochet à une extrémité et cassée à l'autre.	1		Voir le lot 6F1 pour l'autre fragment.	Multiples					
1574	118	12D7	1.1.1.32	TCG locale glaçure verte	Contenant	Un fragment de corps d'un contenant à la pâte rose-orangé avec des inclusions variées. Une glaçure verdâtre est présente la paroi intérieure. La paroi extérieure est sans glaçure et les lignes de tournassage sont visibles.	1			Consommation indéterminée	1760-1830				
1575	118	12D7	1.1.2.1	Faïence blanche	Contenant	Un mini fragment de corps d'un contenant avec émail blanc-bleuté sur les deux parois avec un décor végétal bleu sur la paroi intérieure. La pâte est jaune claire. Petits trous dans l'émail extérieur.	1		Peut-être hollandais dû à la pâte et petits trous, dernier quart du 17 ^e au milieu 18 ^e siècle?	Alimentation, indéterminée	1675-1750				

#	Site	Lot	Code	Matériau	Objet	Description	fr	ob	Commentaires	Fonction	Datation	Élagué	Planche	Photo	Réf. photo
1576	118	6F14	1.1.2.31	Creamware	Contenant	Trois petits fragments d'un contenant à glaçure crème sur les deux parois. Sans marque ni décor visible.	3	1	Surtout à partir de 1760 jusqu'à fin des années 1820	Consommation indéterminée	1762-1820				
1577	118	6F14	1.1.2.41	TCF argileuse blanche	Pipe	Trois fragments de tuyaux de pipe sans marque ni décor mais un fragment d'embout a plusieurs traces de dents qui a grugé le tuyau presque de bord en bord.	3			Tabac					
1578	118	6F14	1.1.2.51	Pearlware	Contenant	Un fragment mince et plat d'un contenant avec décor imprimé en bleu et traces bleutées dans la glaçure. Un fragment de corps d'un contenant avec décor peint en jaune, orange et vert sur la paroi extérieure et traces bleutées dans la glaçure.	2		Vers 1780 aux années 1830.	Consommation indéterminée	1780-1830				
1579	118	6F14	1.1.2.91	TCF jaune glaçure claire	Assiette creuse?	Un fragment d'une possible assiette creuse à la pâte chamois et glaçure d'aspect jaune sur les deux parois, aucun décor visible. Diamètre rebord: 21cm; diamètre base: 13cm.	1		Seconde moitié du 19 ^e et 1 ^{ère} décennies du 20 ^e .	Alimentation, absorption	1840-1930				
1580	118	6F14	2.2.1.1	V Teinté régulier vert	Verre à verre	Deux petits fragments teintés vert-bleuté et irisés.	2			Matériaux de base - verre					
1581	118	6F14	2.3.1.1	V Coul transp vert foncé	Bouteille cylindrique	Un fragment de corps d'une bouteille cylindrique en verre vert foncé et irisé.	1			Entreposage indéterminé					
1582	118	6F14	3.1.1.1	Fer ind	Boucle	Une boucle rectangulaire complète dont il ne manque qu'une petite partie de la pointe de l'ardillon. Dimensions cadre: 5cm X 4,5cm; longueur résiduelle ardillon: 4,8cm; épaisseur: 1,7cm.	1		Voir le lot 6F1 pour l'autre fragment. Corps de forme rectangulaire et ardillon de type glaive(?) XVIII ^e siècle. Ou modèle plus récent. Possiblement une boucle de sangle, harnais ou ceinture. Source : Doré, 2008, p. 16.	Attaches	1700-1800			oui	IMG_0818
1583	118	6F14	3.1.2	Métaux et alliages cuivreux	Épingle	Épingle à tête enroulée entière en métal cuivreux. Longueur: 3,2cm.	1	1		Attaches					
1584	118	6F14	5.2.3	Bois	Plaque?	Deux fragments de plaque en bois dont une a une rainure décorative sur l'avant et plat à l'arrière, peut-être plaque de finition, longueur résiduelle: 12,5cm; largeur: 4cm. L'autre est coupée droite à une extrémité et l'autre a été brûlée, lignes dans le bois très visibles (bois pressé?), largeur: 6cm; épaisseur: 1cm.	2	2		Indéterminé					
1585	118	6B1	1.1.1.31	TCG avec glaçure	Contenant	Un fragment de corps à la pâte rose-orangé avec des inclusions variées; glaçure beige-verdâtre sur la paroi intérieure; sans glaçure sur la paroi extérieure avec lignes de tourassage visibles. Un fragment de corps à la pâte orangée avec glaçure d'aspect brun-roux sur une paroi.	2		Possiblement TCG Locale	Consommation indéterminée	1760-1830				
1586	118	6B1	1.1.2.31	Creamware	Contenant	Huit petits fragments de contenant à glaçure crème sur les deux parois. Sans marque ni décor visible.	8		Surtout à partir de 1760 jusqu'à fin des années 1820	Consommation indéterminée	1762-1820				

#	Site	Lot	Code	Matériau	Objet	Description	fr	ob	Commentaires	Fonction	Datation	Élagué	Planche	Photo	Réf. photo
1587	118	6B1	1.1.2.41	TCF argileuse blanche	Pipe	Cinq fragments de tuyaux de pipe sans marque ni décor visible. Un fragment d'un petit fourneau de pipe de style hollandais. Un fragment de fourneau de pipe avec la marque en creux "T D" avec fioritures et dans un cercle, aussi de chaque côté du talon T et D. période 1780-1840.	7	4	Période 1780-1840 pour TD.	Tabac	1780-1840				
1588	118	6B1	2.1.1	V Inc sans plomb	Bouteille à lait	Une bouteille à lait entière au col rétréci et lèvre évasée et large. Bouteille moulée en deux parties avec inscription en relief sur le corps: une tête de vache au centre avec "Laiterie St-Alexandre" "Limitee" "Longueuil". Trace du procédé Owens au niveau du cul avec inscriptions en relief sous la base: "I.L.B" avec un D dans un losange dessous.	1	1	Laiterie St-Alexandre 1926-1963. Lettres I.L.B = fondateurs Isidore et Louis Bouthillier (voir le document imprimé avec la bouteille). Le D dans le losange = fabriqué par la Dominion Glass Company à Pointe St-Charles à Montréal 1928-1980. Procédé Owens à partir de 1904.	Alimentation, conservation	1928-1963		oui	oui	AE-2017-18 BiFJ-118-6B1-1
1589	118	6B1	2.2.1.1	V Teinté régulier vert	Bouteille cylindrique	Une bouteille entière moulée en deux parties avec col renflé, lèvre aplatie et bague profilée en V. Aucune inscription sur le corps. Traces du procédé Owens au niveau du cul, sans marque ni inscription. Diamètre goulot: 2,2cm; diamètre lèvre: 2,6cm; diamètre base: 6,3cm; hauteur: 24cm.	1	1	Procédé Owens à partir de 1904.	Entreposage indéterminé	1904-				
1590	118	6B1	2.3.1.13	V Coul transp autre	Bouteille cylindrique	Une bouteille entière soufflée avec bulles d'air visibles au col cylindrique, bague droite ajoutée et lèvre à rebord plat. Aucune inscription sur le corps. Profil du cul en cloche très prononcé avec un gros mamelon. Diamètre goulot: 1,8cm; diamètre lèvre: 2,5cm; diamètre base: 6cm; hauteur: 23,5cm.	1	1	Type d'extrémité à la champenoise à lèvre plate?	Entreposage indéterminé					
1591	118	6B1	3.1.1.1	Fer ind	Clou	Deux fragments de clous corrodés qui semblent découpés mais peut-être forgés?	2		inidentifiable	Fixations - clous					
1592	118	6F12	1.1.1.3	TCG sans glaçure	Pot à fleurs	Deux fragments de la base d'un pot à fleur qui recollent ensemble à la pâte brun-rosé. Trou central. Diamètre base: 12cm.	2	1		Agriculture/horticulture					
1593	118	6F12	1.1.2.91	TCF jaune glaçure claire	Contenant	Un fragment de base d'un contenant à la pâte chamois et glaçure d'aspect jaune sur les deux parois. Marque sous la base dans un encadré, très difficile à lire: "... CAST" "...ott..." "No.... (Pat)ent" Diamètre base: 15cm.	1		Seconde moitié du 19 ^e et 1 ^{ère} décennies du 20 ^e .	Consommation indéterminée	1840-1930				
1594	118	6G7	1.1.1.31	TCG avec glaçure	Contenant	Trois fragments de corps d'un contenant à la pâte chamois-rosé avec petites traces de glaçure verdâtre sur la paroi intérieure. Aucune glaçure sur la paroi extérieure.	3	1	Possible TCG Locale	Consommation indéterminée	1760-1830				
1595	118	13C3	1.1.1.31	TCG avec glaçure	Contenant	Un fragment de corps d'un contenant à la pâte chamois-rosé avec glaçure verdâtre sur la paroi intérieure. Aucune glaçure sur la paroi extérieure.	1		Possible TCG Locale	Consommation indéterminée	1760-1830				

#	Site	Lot	Code	Matériau	Objet	Description	fr	ob	Commentaires	Fonction	Datation	Élagué	Planche	Photo	Réf. photo
1596	118	13C3	2.2.1.1	V Teinté régulier vert	Verre à vitre	Un petit fragment teinté vert-bleuté et irisés.	1			Matériaux de base - vitre					
1597	118	13C3	3.1.1.12	Fer laminé	Clou découpé	Un petit fragment d'un clou qui semble découpé.	1			Fixations - clous	1800-1890				
1598	118	6G1	1.1.2.31	Creamware	Contenant	Un fragment de corps d'un contenant à glaçure crème sur les deux parois et altéré par le feu. Sans marque ni décor visible.	1		Surtout à partir de 1760 jusqu'à fin des années 1820	Consommation indéterminée	1760-1830				
1599	118	6G1	1.1.2.51	Pearlware	Contenant	Un petit fragment de corps d'un contenant avec teinte bleutée dans la glaçure, sans marque ni décor visible.	1		Vers 1780 aux années 1830.	Consommation indéterminée	1780-1830				
1600	118	6G1	3.1.1.12	Fer laminé	Clou découpé	Deux fragments de clous découpés.	2			Fixations - clous	1800-1890				
1601	118	5B99	5.1.6	Charbon	Charbon		1			Feu					
1602	118	5B99	3.1.1.1	Fer ind	Bande	long.33cm larg.2,2cm les côtés sont repliés	1	1		Indéterminé		élagué			
1603	118	5B99	7.99	Matériau composite autre	Amas	mortier et plomb fondu	1	1	analyse sommaire	Indéterminé		élagué			
1604	118	5B99	1.1.2.71	TCF blanche vitrifiée	Indéterminé	ép.6 à 12mm objet moulé très vitrifié	3	1	objet hygiénique ?	Indéterminé	1850-	élagué			
1605	118	5B99	1.1.1	Terre cuite grossière (TCG)	Bloc	pâte brun-rougeâtre très dure	1		petit fragment	Matériaux de construction		élagué			
1606	118	5B99	1.1.1	Terre cuite grossière (TCG)	Brique	rose avec trous	1			Matériaux de construction		élagué			
1607	118	5B99	1.1.1	Terre cuite grossière (TCG)	Tuyau	long.30,5cm diam.ext.14cm ép. paroi 2cm rose-orange	2	1	voir #41	Plomberie et canalisation		élagué			
1608	118	5B99	1.1.1	Terre cuite grossière (TCG)	Pot à fleurs?	base et paroi	1		petit fragment	Agriculture/horticulture		élagué			
1609	118	5B99	2.3.1.10	V Coul transp brun	Bouteille	épaule long col goulot vissant	3	1		Entreposage indéterminé	1960-	élagué			
1610	118	5C99	5.1.6	Charbon	Charbon		1			Feu					
1611	118	5C99	5.1.1	Os	Ossement	2 à moelle 1 plat traces de scie	3			Animaux sauf mollusques					
1612	118	5C99	4.1.7.2	Schiste	Pierre	calcaire schisteux et mortier	1			Matériaux de construction		élagué			
1613	118	5C99	1.1.2.71	TCF blanche vitrifiée	Vaisselle	fragment de marli	1			Alimentation, indéterminée	1850-				
1614	118	5E	4.3.2	Mortier	Échantillon		1			Matériaux de liaison		élagué			
1615	118	5E	1.1.2.71	TCF blanche vitrifiée	Vaisselle	base et marli inscr. & cie inc Québec	1		Paquet et cie ?	Alimentation, indéterminée	1850-				
1616	118	5F	5.1.4	Coquille	Mollusque		1			Mollusques					
1617	118	5F	1.1.1	Terre cuite grossière (TCG)	Tuyau	long.30cm diam.ext.14cm ép. paroi 2cm rose-orange	1	1	complet en bon état	Plomberie et canalisation		élagué			
1618	118	5F2	4.1.7.1	Ardoise	Tuile	gris-noir	2		petit	Matériaux de revêtement		élagué			
1619	118	5F2	3.1.1.1	Fer ind	Tôle	plus grande 17X9cm, 1 biseauté	3			Indéterminé		élagué			
1620	118	5F2	3.1.1.1	Fer ind	Broche	pris dans une gangue	1			Matériaux de construction		élagué			
1621	118	5F2	3.1.1.1	Fer ind	Indéterminé		1		inidentifiable	Indéterminé		élagué			
1622	118	5F2	3.1.1.1	Fer ind	Ressort	diam.10cm	1		matelas ou sommier	Mobilier		élagué			
1623	118	5F2	1.2.1.93	GG feld pâle	Contenant	paroi	1		type nord-américain	Consommation indéterminée	1840-1920				
1624	118	5F2	5.1.1	Os	Ossement	1 côte sciée	4			Animaux sauf mollusques					
1625	118	5F2	1.3.1.21	PC avec glaçure	Indéterminé	paroi épaisse	3		objet hygiénique?	Indéterminé		élagué			
1626	118	5F2	1.3.1.21	PC avec glaçure	Indéterminé	objet circulaire	1			Indéterminé					
1627	118	5F2	1.3.1.21	PC avec glaçure	Isolateur	2 circulaire 1 rectangulaire	3	3	partiel	Électricité	1880-				
1628	118	5F2	1.1.2.61	TCF blanche	Vaisselle	1 décor floral vert 1 décor flowblue 1 vert	3		petit fragment	Alimentation, indéterminée	1820-				
1629	118	5F2	1.1.1	Terre cuite grossière (TCG)	Contenant		5		type pot à fleur	Consommation indéterminée		élagué			
1630	118	5F2	2.2.1.9	V Teinté régulier autre (bleu vert)	Bouteille	base et paroi	1			Entreposage indéterminé		élagué			
1631	118	5F2	2.2.1.1	V Teinté régulier vert	Bouteille	paroi panelé coin chanfreiné arrondi	1			Entreposage indéterminé		élagué			

#	Site	Lot	Code	Matériau	Objet	Description	fr	ob	Commentaires	Fonction	Datation	Élagué	Planche	Photo	Réf. photo
1632	118	5G	1.1.1	Terre cuite grossière (TCG)	Tuyau	diam.ext.26cm long.68cm ép.2cm embout diam.ext.30cm rouge-brun avec nombreuses inclusions	3	1	tuyau égout	Plomberie et canalisation	1850-1920	élagué			
1633	118	5H	5.1.1	Os	Ossement	très dur	1		indéterminé	Animaux sauf mollusques					
1634	118	5H	1.1.2.51	Pearlware	Contenant	décor flow blue, base annulaire	1			Consommation indéterminée	1780-1820				
1635	118	5H	1.1.2.61	TCF blanche	Vaisselle	1 avec inscr.partielle illisible	2		petit fragment	Alimentation, indéterminée	1820-				
1636	118	5H	1.1.2.71	TCF blanche vitrifiée	Contenant	paroi épaisse 1 avec décor feuillage	2		petit fragment	Consommation indéterminée	1850-				
1637	118	5H	1.1.2.91	TCF jaune glaçure claire	Contenant	paroi épaisse rebord décor à l'éponge bleu	1		pot de chambre?	Consommation indéterminée	1880-				
1638	118	6N4	1.1.2.41	TCF argileuse blanche	Pipe	fragment de fourneau	1			Tabac					
1639	118	6N4	3.1.1.1	Fer ind	Clou		3		incomplets et corrodés	Fixations - clous		élagué			
1640	118	6N4	3.1.1.11	Fer forgé	Clou		1		incomplet et corrodé	Fixations - clous	-1800				
1641	118	6N4	3.1.1.1	Fer ind	Système de fermeture	dispositif à glissière avec embout circulaire	1		corrodé	Systèmes de fermeture					
1642	118	6N4	2.2.1.9	V Teinté régulier autre (bleu vert)	Verre plat	épais. 1 mm	2		1 conservé	Matériaux de base - vitre					
1643	118	6N4	2.99	Verre altéré	Bouteille	goulot de bouteille à lèvre arrondie	1	1	très altéré par la chaleur	Entreposage indéterminé					
1644	118	6N4	2.1	Verre incolore	Gobelet	base de verre à boire à pans coupés	1			Boissons, absorption					
1645	118	6N4	1.1.2.61	TCF blanche	Vaisselle	1 fragment de rebord avec motif floral et géométr. imprimé bleu et 1 fragment de paroi à motif floral bleu	2		petits fragments	Alimentation, indéterminée	1820-				
1646	118	6N4	1.1.2.71	TCF blanche vitrifiée	Contenant	1 fragment de rebord et 2 fragments de fond avec talon annulaire dont 1 avec motif partiel de licorne et insc. "...NSTONE"	3		petits fragments	Consommation indéterminée	1850-				
1647	118	6N4	1.1.2.31	Creamware	Plat	fragment de rebord de contenant à large ouverture	3	1	3 fragments remontables, altéré par la chaleur ce qui donne un aspect plus jaune	Alimentation, vaisselle de service	1762-1820				
1648	118	6N4	1.1.2.91	TCF jaune glaçure claire	Vaisselle	fragment de rebord	1		très petit fragment	Alimentation, indéterminée	1840-1920				
1649	118	6N4	1.2.1.81	GG Derbyshire 3	Contenant	corps chamois avec incl. noires et glaçure pâle à l'ext. seulement	1			Consommation indéterminée	1800-1900				
1650	118	6N4	1.1.1.31	TCG avec glaçure	Contenant	corps orangé et glaçure brune	3		petits fragments	Consommation indéterminée					
1651	118	6N3	3.1.1.12	Fer laminé	Clou laminé	long. max 12,5 cm	10		corrodés	Fixations - clous	1800-1890				
1652	118	6N3	3.1.1.1	Fer ind	Clou		14		incomplets et corrodés	Fixations - clous		élagué			
1653	118	6N3	3.1.1.1	Fer ind	Plaque		1		corrodé	Indéterminé		élagué			
1654	118	6N3	1.1.2.41	TCF argileuse blanche	Pipe	1 fragment de fourneau et 2 fragments de tuyau dont 1 avec inscr. "MON.." et autre insc. Illisible	3		Montréal (1847-)	Tabac					
1655	118	6N3	2.2.1.9	V Teinté régulier autre (bleu vert)	Bouteille	fragment de fond	1			Entreposage indéterminé					
1656	118	6N3	2.1	Verre incolore	Contenant		1		fragment courbe	Consommation indéterminée					
1657	118	6N3	2.2.1.1	V Teinté régulier vert	Bouteille		1		très petit fragment	Entreposage indéterminé	1850-				
1658	118	6N3	2.3.2.1	V Coul opaque blanc	Bouton	bouton à 4 trous, diam. 1,1 cm	1	1		Attaches					
1659	118	6N3	1.1.2.71	TCF blanche vitrifiée	Vaisselle	1 fragment d'assiette avec rebord et fond à talon annulaire et 1 fragment de paroi	2			Alimentation, indéterminée	1850-				
1660	118	6N3	1.1.2.61	TCF blanche	Vaisselle	1 fragment de rebord avec motif au décalque vert, 1 fragment de rebord avec motif ind. bleu peint à la main, 1 fragment de rebord avec motif ind. bleu, 1 ragemnt de rebord avec motif végétal au décalque mauve et 1 fragemnt de rebord avec motif imprimé végétal vert et jaune. 1 fragment de fond avec talon à motif ind. imprimé bleu	8			Alimentation, indéterminée	1820-				
1661	118	6N3	1.1.1.3	TCG sans glaçure	Pot		1		fragment de paroi	Consommation indéterminée					

#	Site	Lot	Code	Matériau	Objet	Description	fr	ob	Commentaires	Fonction	Datation	Élagué	Planche	Photo	Réf. photo
1662	118	6N2	1.1.2.61	TCF blanche	Assiette	6 fragments d'assiette avec marli à motif willow blue dont 3 rebords, 1 fragment de paroi avec motif végétal vert et rose au décalque	8			Alimentation, vaisselle de table	1810-				
1663	118	6N2	1.1.2.91	TCF jaune glaçure claire	Contenant	fragment de rebord avec ligne brune	1		très petit fragment	Consommation indéterminée	1880-				
1664	118	6N2	3.1.1.1	Fer ind	Clou		1		incomplets et corrodés	Fixations - clous		élagué			
1665	118	6N2	1.1.1.31	TCG avec glaçure	Terrine	corps orangé et glaçure brunâtre	3		altéré probablement par la chaleur	Alimentation, préparation					
1666	118		03.1.1.1	Fer ind	Concrétion		1			Indéterminé		élagué			
1667	118		03.1.1.11	Fer forgé	Clou		3		incomplets et corrodés	Fixations - clous	-1800				
1668	118		103.1.1.12	Fer laminé	Clou laminé	long. max 12,5 cm	10			Fixations - clous	1800-1890				
1669	118		203.1.1.1	Fer ind	Clou		1		incomplet et corrodé	Fixations - clous		élagué			
1670	118		02.2.1.9	V Teinté régulier autre (bleu vert)	Verre plat	épais. 1 mm	6		1 conservé	Matériaux de base - vitre					
1671	118		102.2.1.9	V Teinté régulier autre (bleu vert)	Verre plat	épais. 1 mm	9		1 conservé	Matériaux de base - vitre					
1672	118		102.3.1.13	V Coul transp vert	Bouteille	vert pâle	1		fragment courbe de paroi	Entreposage indéterminé					
1673	118		202.2.1.9	V Teinté régulier autre (bleu vert)	Verre plat	épais. 1 à 1,5 mm	2			Matériaux de base - vitre					
1674	118		01.1.2.41	TCF argileuse blanche	Pipe	2 fragments de tuyau et 4 fragments de fourneau dont 1 avec insc. "...D" et 1 à effigie de type Le Hussard	6		Pipe à effigie de type le Hussard	Tabac	1840-				
1675	118		101.1.2.41	TCF argileuse blanche	Pipe	1 fragment de tuyau et 5 fragments de fourneau dont 1 avec insc. "...D"	6			Tabac					
1676	118		201.1.2.41	TCF argileuse blanche	Pipe	3 fragments de tuyau et 2 fragments de fourneau	5			Tabac					
1677	118		01.1.1	Terre cuite grossière (TCG)	Brique	orangée	1			Matériaux de construction		élagué			
1678	118		01.1.2.71	TCF blanche vitrifiée	Vaisselle	1 fragment de marli, 1 fragment de fond avec talon et 1 fragment de paroi	2			Alimentation, indéterminée	1850-				
1679	118		01.1.2.61	TCF blanche	Vaisselle	5 fragments de rebord dont 1 avec motif shell edge bleu, 2 avec motif rose peint, 1 avec lignes brunes et jaune et 1 avec ligne bleu	7		petits fragments	Alimentation, indéterminée	1820-				
1680	118		01.1.2.51	Pearlware	Vaisselle	1 fragment de rebord à motif géom. au décalque bleu	5			Alimentation, vaisselle de table	1780-1820				
1681	118		01.1.2.31	Creamware	Vaisselle	1 fragment de rebord	11			Alimentation, indéterminée	1762-1820				
1682	118		01.1.2.91	TCF jaune glaçure claire	Vaisselle	fragments de fond	2	1	2 fragments remontables,	Alimentation, indéterminée	1840-1930				
1683	118		101.1.2.61	TCF blanche	Vaisselle	1 fragment de rebord avec motif ind. peint à la main bleu, 1 fragment de paroi avec motif ind. Bleu et 1 fragment de paroi avec engobe orangé recouvert d'un engobe brun à motif marbré	5		petits fragments,	Alimentation, indéterminée	1820-				
1684	118		101.1.2.51	Pearlware	Vaisselle	1 fragment de rebord à motif shell edge bleu et 2 fragments de paroi à motif bleu ind.	8			Alimentation, vaisselle de table	1780-1820				
1685	118		101.1.2.31	Creamware	Vaisselle	1 fragment de rebord	27			Alimentation, indéterminée	1762-1820				
1686	118		101.1.1.31	TCG avec glaçure	Terrine	corps orangé et glaçure brunâtre	3		altéré probablement par la chaleur	Alimentation, préparation					
1687	118		201.1.2.61	TCF blanche	Vaisselle	1 fragment de rebord à ligne brune	1		petits fragments	Alimentation, indéterminée	1820-				
1688	118		201.1.2.51	Pearlware	Vaisselle	2 fragments de rebord dont 1 à motif shell edge vert et 1 à motif géom. bleu peint à la main et 1 fragment de paroi à lignes bleu	3			Alimentation, vaisselle de table	1780-1820				
1689	118		201.1.2.31	Creamware	Vaisselle	1 fragment de paroi à motif ind. jaune et orangé	17			Alimentation, indéterminée	1762-1820				
1690	118		201.1.1.31	TCG avec glaçure	Contenant	corps orangé pâle et glaçure jaunâtre	2			Consommation indéterminée					

#	Site	Lot	Code	Matériau	Objet	Description	fr	ob	Commentaires	Fonction	Datation	Élagué	Planche	Photo	Réf. photo
1691	118	6F4	3.1.1.1	Fer ind	Clou		129		incomplets et corrodés	Fixations - clous		élagué			
1692	118	6F4	3.1.1.1	Fer ind	Cerceau de tonneau	traces de soudage	6		corrodées	Indéterminé					
1693	118	6F4	3.1.1.11	Fer forgé	Clou forgé		3		incomplets et corrodés	Fixations - clous	-1800				
1694	118	6F4	3.1.1.12	Fer laminé	Clou laminé	long. max 7,5 cm	42		incomplet et corrodé	Fixations - clous	1800-1890				
1695	118	6F4	3.1.1.1	Fer ind	Tôle à toiture ?		3		corrodées, possible tôles de toiture	Matériaux de revêtement					
1696	118	6F4	3.1.1.1	Fer ind	Concrétion		1		semble contenir un objet, un scan serait intéressant	Indéterminé				oui	IMG_0756
1697	118	6F4	3.1.1.1	Fer ind	Boulon	tête ronde, corps carré et extrémité fileté	1	1		Fixations - divers					
1698	118	6F4	3.1.1.1	Fer ind	Cadenas	dos de cadenas avec parties des mécanisme intérieur	1		corrodé	Systèmes de fermeture					
1699	118	6F4	3.1.1.1	Fer ind	Crochet de sureté	crochet arrondie et oeillet enroulé	1			Systèmes de fermeture					
1700	118	6F4	3.1.1.1	Fer ind	Lime	2 limes à section triangulaire, avec stries obliques sur les trois faces et soie, dont 1 cassée à l'extrémité et 1 à extrémité légèrement courbé	2	2	corrodées	Matières multiples, outils			oui	oui	IMG_0747 et IMG_0759
1701	118	6F4	4.1.13	Pierre	Meule?	fragment arrondi, pierre à grain grossier	1			Indéterminé					
1702	118	0	3.1.1.1	Fer ind	Charnière	branche horizontale de charnière avec 1 trou visible	1		légèrement corrodé	Ferrures de rotation					
1703	118	0	2.2.1.9	V Teinté régulier autre (bleu vert)	Verre plat	épais. 1 mm	2		1 conservé	Matériaux de base - vitre					
1704	118	0	2.2.1.1	V Teinté régulier vert	Bouteille		1		petit fragment courbe	Entreposage indéterminé	1850-				
1705	118	0	1.1.2.41	TCF argileuse blanche	Pipe	1 fragment de tuyau et 1 fragment de fourneau avec ergot	2			Tabac					
1706	118	0	1.1.2.71	TCF blanche vitrifiée	Vaisselle		1		fragment courbe	Alimentation, indéterminée	1850-				
1707	118	0	1.1.2.61	TCF blanche	Vaisselle	1 fragment de rebord	1		petits fragments, 1 fragment altéré	Alimentation, indéterminée	1820-				
1708	118	0	1.1.1.31	TCG avec glaçure	Contenant	6 fragments à corps orangé et glaçure jaunâtre noircie dont 4 fragments de rebords et 1 fragment de fond et 1 fragment de rebord à pâte orangée et glaçure jaune à l'intérieur	7		6 fragments altéré probablement par la chaleur, 4 fragments remontables en 2 objets	Consommation indéterminée					
1709	118	0	1.1.1.3	TCG sans glaçure	Pot		1		fragment de paroi	Consommation indéterminée					
1710	118	10	1.1.2.41	TCF argileuse blanche	Pipe	1 fragment d'embout de tuyau, 1 fourneau complet avec pied et 1 fragment de fourneau	3		fragment de tuyau altéré	Tabac					
1711	118	10	1.1.2.61	TCF blanche	Vaisselle	1 fragment de rebord à motif willow blue	4		petits fragments, 1 fragment altéré	Alimentation, indéterminée	1820-				
1712	118	10	1.1.1.31	TCG avec glaçure	Contenant	3 fragments à corps orangées et glaçure jaunâtre à l'intérieur dont 1 rebord et 1 d'aspect piqueté, et 1 fragment à corps orangé et glaçure brunâtre	4			Consommation indéterminée					
1713	118	20	2.2.1.9	V Teinté régulier autre (bleu vert)	Verre plat	épais. 1,5 mm	1		patiné	Matériaux de base - vitre					
1714	118	20	1.1.2.41	TCF argileuse blanche	Pipe	1 fragment de tuyau et 2 fragments de fourneau	3		fragment de tuyau altéré	Tabac					
1715	118	20	1.1.2.31	Creamware	Vaisselle	1 fragment à décor moulé ind.	2		petits fragments	Alimentation, indéterminée	1762-1820				
1716	118	20	1.1.1.31	TCG avec glaçure	Contenant	1 fragment de fond à corps orangée et glaçure int. jaunâtre noircie et 1 fragment de paroi à glaçure int. jaunâtre	2		1 fragments altéré par la chaleur	Consommation indéterminée					
1717	118	20	1.1.1.3	TCG sans glaçure	Pot	1 fragment à seulement une épaisseur	2		fragments de paroi	Consommation indéterminée					
1718	118	30	1.1.2.41	TCF argileuse blanche	Pipe	1 fragment de tuyau	1			Tabac					
1719	118	30	1.1.2.31	Creamware	Vaisselle		3		petits fragments	Alimentation, indéterminée	1762-1820				

#	Site	Lot	Code	Matériau	Objet	Description	fr	ob	Commentaires	Fonction	Datation	Élagué	Planche	Photo	Réf. photo
1720	118	30	1.1.2.51	Pearlware	Vaisselle	1 fragment à décor bleu ind. peint	3		très petits fragments	Alimentation, vaisselle de table	1780-1820				
1721	118	30	1.1.1.31	TCG avec glaçure	Contenant	1 fragment à corps orangée et glaçure int. jaunâtre noircie	1		altéré par la chaleur	Consommation indéterminée					
1722	118	2D14	3.1.1.1	Fer ind	Clou		57		incomplets et corrodés	Fixations - clous		élagué			
1723	118	2D14	3.1.1.11	Fer forgé	Clou forgé	long. max 10,5 cm	12		corrodés	Fixations - clous	-1800				
1724	118	2D14	3.1.1.12	Fer laminé	Clou laminé	long. max 9 cm	44		corrodés	Fixations - clous	1800-1890				
1725	118	2D14	3.1.1.1	Fer ind	Boulon et écrou	boulon avec tête ronde, corps carré et extrémité fileté et écrou	1		corrodé	Fixations - divers					
1726	118	2D14	3.1.1.1	Fer ind	Plaque		8		corrodés, petits fragments	Indéterminé		élagué			
1727	118	2D14	3.1.1.1	Fer ind	Penture	panture de forme triangulaire avec extrémité cassée, deux trous visibles	1			Ferrures de rotation					
1728	118	2D14	3.1.1.1	Fer ind	Tige		5		incomplets et corrodés	Indéterminé		élagué			
1729	118	2D14	3.1.1.1	Fer ind	Gond	tige triangulaire et mamelon corrodé, long 12 cm	1	1	corrodé	Ferrures de rotation					
1730	118	2D14	3.1.1.1	Fer ind	Bouchon?	plaque circulaire concave	1		très corrodée	Indéterminé					
1731	118	2D14	3.1.2	Métaux et alliages cuivreux	Bouton	bouton à œillet écrasé, avec motif moulé d'ancre sur le dessus de la marine, diam. 1,5 cm	1	1		Attaches					
1732	118	2D14	5.5.1	Tissu	Laine?	amas de fibres, semblent tissées, couleur brunâtre	1		possible feutre ?	Indéterminé					
1733	118	2D14	5.4	Solides plastiques	Bardeau ?	possible bardeau d'asphalte ?	4		odeur de goudron	Indéterminé					
1734	118	2D14	4.1.7.1	Ardoise	Crayon	extrémité aiguisée	1			Écrits					
1735	118	2D14	2.3.2.1	V Coul opaque blanc	Bouton	1 bouton à deux trous de diam. 1,2 cm, 5 boutons à 4 trous dont 1 petit avec stries sur le pourtour de diam. 0,9 cm, 1 grand avec stries de diam. 1,7 cm, et 3 de diam. 1,1 cm dont 1 cassé	6	6		Attaches					
1736	118	2D14	2.3.2.10	V Coul opaque noir	Bouton	bouton à œillet de diam. 0,95 cm	1	1		Attaches					
1737	118	2D14	5.1.1	Os	Ossement	os blanchis	9			Animaux sauf mollusques					
1738	118	2D14	1.1.2.41	TCF argileuse blanche	Pipe	8 fragments de tuyau dont 1 avec insc. Illisible, 13 fragments de fourneau, 1 fourneau à effigie avec pied de type "Le Hussard" incomplet, 1 fourneau complet avec pied et à motif floral (chardon sur la gauche et fleur ind. sur la droite), et 1 fourneau complet avec pied et à décor cannelé	24		1 fragments de fourneau altéré par la chaleur	Tabac					
1739	118	2D14	2.99	Verre altéré	Bouteille		4		altéré par la chaleur	Entreposage indéterminé					
1740	118	2D14	2.2.1.9	V Teinté régulier autre (bleu vert)	Verre plat	épais. 1 à 2 mm	62		1 conservé	Matériaux de base - verre					
1741	118	2D14	2.2.1.9	V Teinté régulier autre (bleu vert)	Bouteille	1 fond de bouteille avec insc. "B B", 1 fragment de paroi avec insc. "...M..."	15		plusieurs altérés par la chaleur	Entreposage indéterminé					
1742	118	2D14	2.2.1.9	V Teinté régulier autre (bleu vert)	Poupée	fragment de soulier de poupée avec motif de ruban sur la pointe	1			Jeux et divertissements					
1743	118	2D14	2.1	Verre incolore	Verre plat	épais. 1 à 2 mm	19		2 conservés	Matériaux de base - verre					
1744	118	2D14	2.1	Verre incolore	Contenant	2 fragments de lèvres	13		fragments courbes	Consommation indéterminée					
1745	118	2D14	2.2.1.4	V Teinté régulier bleu	Bouteille		3		fragments courbes	Entreposage indéterminé					
1746	118	2D14	2.3.1.1	V Coul transp vert foncé	Bouteille	1 fragment de fond	9		2 fragments plus pâles	Entreposage indéterminé					
1747	118	2D14	1.1.2.71	TCF blanche vitrifiée	Vaisselle	1 large fragment de fond, 2 fragments de fond avec talon annulaire dont 1 avec décor végétal imprimé verdâtre, 3 fragments de rebords avec marli dont 1 avec motif moulé de type white granit, 1 fragment de rebord avec bande noire int. et bande noire et bleu et motif moulé de type white granit à l'ext.	26		1 fragment altéré par la chaleur	Alimentation, indéterminée	1850-				

#	Site	Lot	Code	Matériau	Objet	Description	fr	ob	Commentaires	Fonction	Datation	Élagué	Planche	Photo	Réf. photo
1748	118	2D14	1.1.2.61	TCF blanche	Vaisselle	6 fragments de rebords dont 1 avec marli et motif shell edge bleu, 1 avec bande et motif floral peint bleu, 1 avec motif de taches mauves, 2 avec motif géom. bleu imprimé et 1 avec motif ind. bleu. 6 fragments de paroi dont 1 avec motif de taches grises et noires, 1 motif marbré bleu pâle sur fond beige avec deux bandes brunes, 1 motif ind. avec deux bandes bleu et 3 avec motif ind. bleu	12		1 altéré	Alimentation, indéterminée	1820-				
1749	118	2D14	1.1.2.91	TCF jaune glaçure claire	Vaisselle	1 fragment de talon annulaire de fond et 2 fragments de rebord avec bandes brune et blanches	2	1	1 altéré	Alimentation, indéterminée	1840-1925				
1750	118	2D14	1.1.1.31	TCG avec glaçure	Contenant	5 fragments à corps orangés et glaçure jaunâtre dont 2 fragments de bouton, et 2 fragments au corps orangé et glaçure brunâtre	7		2 fragments de bouton remontables	Consommation indéterminée					
1751	118	2D14	1.1.1.106	TCG n-e Angleterre 2	Contenant	corps rougeâtre et glaçure brune et ligne d'engobe jaunâtre	1		très petit fragment	Consommation indéterminée	1750-1900				
1752	118	2D14	1.2.1.101	GG gl saline et Albany	Contenant	fragment de paroi avec trace d'anse, corps gris, glaçure grise à l'ext. et brune façon Albany à l'int.	4		fragments courbes de paroi	Consommation indéterminée	1800-1925				
1753	118	2D14	1.2.1.81	GG Derbyshire 3	Contenant	corps gris et glaçure jaunâtre int. et ext.	1		petit fragment	Consommation indéterminée	1800-1900				
1754	118	2D14	1.1.1.3	TCG sans glaçure	Pot		1		petit fragment de paroi	Consommation indéterminée					
1755	118	2D14	1.99	Céramique Altérée	Vaisselle	fragment de fond et fragment de rebord d'un possible bol avec motif moulé	2		altérés par la chaleur	Alimentation, indéterminée					
1756	118	18F2	2.2.1.9	V Teinté régulier autre (bleu vert)	Bouteille	bouteille rectangulaire entière à chanfreins plats, lèvre rabattue et bague façonnée en V, soufflée dans un moule en deux parties, traces de moule en diagonale, haut. 17 cm	1	1		Entreposage indéterminé	1810-1880			oui	IMG_271
1757	118	18F2	2.2.1.9	V Teinté régulier autre (bleu vert)	Bouteille	complet. Coupe horizontale rectangulaire à coins chanfreinés, extrémité de type breveté. Dimensions: hauteur 12 cm, largeur 5 cm, épaisseur 3 cm.	1	1		Entreposage indéterminé					
1758	118	18F2	2.2.1.9	V Teinté régulier autre (bleu vert)	Bouteille	bouteille cylindrique complète avec lèvre brevetée avec bouchon en liège à l'intérieur, haut. 6,5 cm, insc. "1/2" sur le fond	1	1	lèvre cassée	Médication				oui	IMG_256
1759	118	18F2	5.1.5	Nacre	Bouton	bouton à deux trous lamellé en 2, diam. env. 0,9 cm	1			Attaches					
1760	118	18F2	2.3.2.1	V Coul opaque blanc	Bouton	bouton à 4 trous de diam. 1,3 cm	1	1		Attaches					
1761	118	18F2	1.2.1.91	GG Bristol	Pot	fragment de rebord avec cannelures fines sur le corps	1			Consommation indéterminée					
1762	118	18F2	1.1.2.61	TCF blanche	Vaisselle	fragment de rebord avec motif floral vert imprimé	1			Alimentation, indéterminée	1820-				
1763	118	18F2	1.1.2.71	TCF blanche vitrifiée	Tasse	fragment de paroi et rebord de tasse avec anse, décor de bande ondulée verte sur le rebord et lignes de dorures, corps ondulé	1			Alimentation, vaisselle de table	1850-				

#	Site	Lot	Code	Matériau	Objet	Description	fr	ob	Commentaires	Fonction	Datation	Élagué	Planche	Photo	Réf. photo
1764	118	18F2	1.1.2.71	TCF blanche vitrifiée	Soucoupe	fragment de fond avec rebord de soucoupe avec motif moulé de germes de blé de type white granit sur le rebord, insigne incomplète sur le dessous: lion qui met sa patte sur un cercle surmonté d'une couronne dans lequel est insc. "HONI SOIT QUI MALYPENSE", banderole sous le lion avec insc. "DIEU ET..", et en dessous "T. FURNIVAL...", "TRADE..." et "ENGL..."	1		(Thomas) T. Furnival & sons 1851-1890 puis devient Furnival's jusque dans les années 1960, cet insigne Printed Royal Arms Mark 1878-1890	Alimentation, vaisselle de table	1878-1890				
1765	118	18F2	1.1.2.71	TCF blanche vitrifiée	Pot	fragment de rebord ondulé avec légé motif moulé et ligne doré, assise horizontale à l'intérieur pour y déposer un couvercle, motif floral/végétal brun, rosé et jaune sur la paroi ext.	1			Alimentation, indéterminée	1850-				
1766	118	18F2	1.1.2.71	TCF blanche vitrifiée	Assiette	fragment de fond avec talon annulaire, marli et rebord au décor moulé de type white granit	1			Alimentation, vaisselle de table	1850-				
1767	118	18F2	1.1.2.71	TCF blanche vitrifiée	Bol	fragment de rebord avec motif moulé sur la paroi ext., pigments bleuté visibles sur toute la surface	1			Alimentation, vaisselle de table	1850-				
1768	118	18F2	1.1.2.71	TCF blanche vitrifiée	Vaisselle	1 fragment de rebord	4		petits fragments blancs	Alimentation, indéterminée	1850-				
1769	118	18F2	1.1.2.71	TCF blanche vitrifiée	Vaisselle	1 fragment de rebord avec trace d'anse, 5 fragments de paroi dont 1 avec motif d'insigne dans laquelle la partie du bas contient 4 balles de foin, et la partie du haut un animal blanc est devant un drapeau bleu et une croix jaune (suède?), 1 avec fragment d'insigne sur lequel on voit le derrière d'un lion et l'insc. "DIEU..." dans une banderole, 2 fragments avec motif végétal bleu imprimé et 1 fragment avec motif moulé peint en vert avec nuances de rose	6		très petits fragments	Alimentation, indéterminée	1850-				
1770	118	18F2	1.3.2	Porcelaine fine dure (PF)	Bol	fragment de rebord avec motif floral peint orange et mauve sur la paroi ext.	1			Alimentation, vaisselle de table					
1771	118	18F2	1.1.1.31	TCG avec glaçure	Terrine	fragment de rebord avec bec verseur, corps orangé avec glaçure brune et jaunâtre inégale int. et ext.	1		possiblement altérée par la chaleur	Alimentation, préparation					
1772	118	18F2	1.1.1.31	TCG avec glaçure	Contenant	corps orangé et glaçure brunâtre à l'inté seulement	1		fragment de paroi, altéré	Alimentation, indéterminée					
1773	118	18F2	2.2.1.9	V Teinté régulier autre (bleu vert)	Bouteille	goulot de bouteille rectangulaire avec lèvre de type brevetée, col long	1	1		Médication					
1774	118	18F2	2.1	Verre incolore	Bouteille	goulot avec lèvre à rebord large, grande ouverture	1	1		Entreposage indéterminé					
1775	118	18F2	2.3.1.1	V Coul transp vert foncé	Bouteille	goulot de bouteille de type 4 épaules avec lèvre rabattue	1	1		Boissons, conservation/entreposage					
1776	118	18F2	2.2.1.9	V Teinté régulier autre (bleu vert)	Verre plat	épais. 1 à 3,5 mm	17		2 conservés	Matériaux de base - vitre					
1777	118	18F2	2.2.1.9	V Teinté régulier autre (bleu vert)	Bouteille	1 fragment de bouteille rectangulaire à chanfreins plats et pans en retraits avec ins. "2" sur le fond, 1 fragment d'épaule de bouteille circulaire, et 5 fragments de paroi courbes	7			Entreposage indéterminé					
1778	118	18F2	2.3.1.10	V Coul transp brun	Bouteille		2		fragments de paroi	Boissons, conservation/entreposage					

#	Site	Lot	Code	Matériau	Objet	Description	fr	ob	Commentaires	Fonction	Datation	Élagué	Planche	Photo	Réf. photo
1779	118	18F2	2.1	Verre incolore	Bouteille	fragments de paroi dont 1 de bouteille rectangulaire avec insc. "...& CIE..", "...ONTRE..", et 1 avec motif géométrique	7			Entreposage indéterminé					
1780	118	18F2	2.1	Verre incolore	Gobelet	base de petit gobelet à fond plat épais	1			Boissons, absorption					
1781	118	18F2	2.3.1.1	V Coul transp vert foncé	Bouteille	fragment de coin plat de bouteille, surface striée	1		fragment de paroi	Boissons, conservation/entreposage					
1782	118	18F2	2.3.1.13	V Coul transp vert	Bouteille	fragments de paroi de bouteille vert clair	4			Boissons, conservation/entreposage					
1783	118	18F2	3.2.4.2	Fer émaillé "granite"	Bouilloire	fragment courbe et bouton de tôle émaillé de type granitware bleu	2		granitware 1870-fin WWII 1945	alimentation, cuisson	1870-1945				
1784	118	18F2	3.1.1.1	Fer ind	Boulon	boulons entier de long. 10,5 à 16 cm	4	4	corrodés	Fixations - divers					
1785	118	18F2	3.1.1.1	Fer ind	Spike	spike carré à chemin de fer, long. 15,3 cm et larg. 2 cm au corps et 4 cm à la tête	1	1	corrodé	Fixations - clous	1800-				
1786	118	18F2	3.1.1.1	Fer ind	Manche	fragment de manche en métal creux avec extrémité arrondie	1		possible manche de poêle	Alimentation, ustensile de table					
1787	118	18F2	3.1.1.1	Fer ind	Plaques	2 courbées	3		corrodés et incomplets	Indéterminé					
1788	118	18F2	3.1.1.1	Fer ind	Tige		2		corrodés	Indéterminé					
1789	118	18F2	3.1.1.13	Fer tréfilé	Clou tréfilé		4	4	corrodés	Fixations - clous	1890-	élagué			
1790	118	18F2	3.1.1.12	Fer laminé	Clou laminé	long. max 11 cm	3	3	corrodés	Fixations - clous	1800-1890				
1791	118	2E2	3.1.1.1	Fer ind	Clou		43		corrodés	Fixations - clous		élagué			
1792	118	2E2	3.1.1.12	Fer laminé	Clou laminé	long. max 14,5 cm	51		corrodés	Fixations - clous	1800-1890				
1793	118	2E2	3.1.1.13	Fer tréfilé	Clou tréfilé		3		corrodés	Fixations - clous	1890-	élagué			
1794	118	2E2	3.1.1.1	Fer ind	Tige		1		corrodés et incomplets	Indéterminé		élagué			
1795	118	2E2	3.1.1.1	Fer ind	Plaques		5		corrodés et incomplets	Indéterminé		élagué			
1796	118	2E2	3.1.1.1	Fer ind	Indéterminé	plaque rectangulaire avec attache à une extrémité et plaque courbée et concave avec 2 tenons sur le dessus	2		corrodés et incomplets	Indéterminé					
1797	118	2E2	3.1.1.1	Fer ind	Bouton	bouton convexe diam. 2,2 cm	1	1	corrodés	Attaches					
1798	118	2E2	7.99	Matériau composite autre	Attache de bretelle	fer et matériaux indé., plaque rectangulaire avec décor incisé de losanges avec œillet et attache métallique à l'endos	1	1		Attaches					
1799	118	2E2		3 Métal	Indéterminé	métal indéterminé, petit objet à forme d'ancre avec 3 tenons à l'arrière	1			Indéterminé					
1800	118	2E2	5.5.1	Tissu	Indéterminé	amas de tissus beige	1			Habillement indéterminé					
1801	118	2E2	5.1.1	Os	Ossement	dont 3 blanchis	5			Animaux sauf mollusques					
1802	118	2E2	1.1.2.41	TCF argileuse blanche	Pipe	fragments de tuyau dont 1 avec fragment de fourneau et pied, 1 avec fragment de fourneau, et 1 avec embout	6			Tabac					
1803	118	2E2	2.3.2.1	V Coul opaque blanc	Bouton	bouton à 4 trous de diam. 1,1 cm	1	1	altéré	Attaches					
1804	118	2E2	2.2.1.9	V Teinté régulier autre (bleu vert)	Verre plat	épais. 1 à 2 mm	65		2 conservés	Matériaux de base - vitre					
1805	118	2E2	2.3.1.13	V Coul transp autre	Bouteille	1 mauve et 1 vert clair	2		fragments courbes	Entreposage indéterminé					
1806	118	2E2	2.2.1.9	V Teinté régulier autre (bleu vert)	Bouteille	goulot de bouteille à lèvres brevetée	1	1		Entreposage indéterminé					
1807	118	2E2	2.2.1.9	V Teinté régulier autre (bleu vert)	Bouteille		3		fragments courbes de paroi	Entreposage indéterminé					
1808	118	2E2	2.1	Verre incolore	Bouteille	1 fragment de paroi avec insc. "...HE.."	6		petits fragments	Entreposage indéterminé					
1809	118	2E2	2.3.1.1	V Coul transp vert foncé	Bouteille	1 fragment de goulot et 2 fragments de paroi striées de bouteille de type 4 épaules	10			Boissons, conservation/entreposage					

#	Site	Lot	Code	Matériau	Objet	Description	fr	ob	Commentaires	Fonction	Datation	Élagué	Planche	Photo	Réf. photo
1810	118	2E2	1.1.2.71	TCF blanche vitrifiée	Assiette	4 fragments de rebords et 2 fragments de fond avec talon annulaire dont 1 avec insigne incomplète avec lion sur deux pattes et inscr. "STONE ..." et "...JOHNS.."	9			Alimentation, vaisselle de table	1850-				
1811	118	2E2	1.1.2.71	TCF blanche vitrifiée	Vaisselle		1		fragment de paroi	Alimentation, indéterminée	1850-				
1812	118	2E2	1.1.2.61	TCF blanche	Vaisselle	1 fragment de fond avec talon annulaire et motif ind. Bleu et 1 fragment de paroi avec décor ind. rose, jaune et vert	3		très petits fragments	Alimentation, indéterminée	1820-				
1813	118	2E2	1.3.2	Porcelaine fine dure (PF)	Vaisselle	fragment de paroi avec trace d'anse	2			Alimentation, indéterminée					
1814	118	2E2	1.1.1.53	TCG n-e Angleterre 1	Contenant	corps orangé glaçure brune avec décor de ligne jaunâtre à l'engobe	1			Alimentation, indéterminée	1750-1900				
1815	118	2E2	1.1.2.114	TCF chamois glaçure brune	Contenant	corps chamois glaçure brune de type Rockingham avec motif ind. en relief	1			Consommation indéterminée	1850-1930				
1816	118	2E2	1.1.2.113	TCF chamois glaçure claire	Contenant	corps chamois glaçure transparente	1			Consommation indéterminée					
1817	118	2E2	1.1.1.31	TCG avec glaçure	Contenant	corps orangé et glaçure brun-jaunâtre	1		altéré	Consommation indéterminée					
1818	118	2E2	1.1.1.3	TCG sans glaçure	Contenant		1		petit fragment	Consommation indéterminée					
1819	118	2D4	1.1.2.71	TCF blanche vitrifiée	Contenant	2 fragment de rebord de couvercle, avec traces de cannelures larges. 1 rebord et deux parois avec décor peint rose. 1 petit fragment.	5		fragment de paroi	Alimentation, indéterminée	1850-				
1820	118	2D4	2.2.1.1	V Teinté régulier vert	Verre plat	épais. 1,2 mm	2		2 conservés	Matériaux de base - verre					
1821	118	2D4	2.2.1.1	V Teinté régulier vert	Contenant		2		fragments courbes	Entreposage indéterminé					
1822	118	2D4	2.1	Verre incolore	Bouteille	1 fragment de base et 1 fragment de corps et 1 fragment de col.	3		fragments courbe	Entreposage indéterminé					
1823	118	2D4	2.1	Verre incolore	Bouteille	1 base de bouteille cylindrique avec stries verticales. Marque de moule automatique " C " à l'intérieur d'un triangle.	1			Entreposage indéterminé					
1824	118	2D4	2.3.2.1	V Coul opaque blanc	Contenant	fragment de paroi et d'épau.	2		petit fragment	Indéterminé					
1825	118	2D4	3.1.2	Métaux et alliages cuivreux	Rivet	rivet de cuivre complet. Long: 2,1 cm	1	1		Indéterminé					
1826	118	2D4	3.1.1	Métaux et alliages ferreux	Indéterminé	Objet dont la forme se décrit en deux parties. Une partie est cylindrique et semble avoir été emmanché dans un mécanisme. L'autre partie est en forme de spatule, un côté en angle et l'autre en biais.	1	1		Indéterminé					
1827	118	2D4	3.1.1.1	Fer ind	Concrétion		1		corrodés et incomplets	Indéterminé		élagué			
1828	118	2D4	3.1.1.1	Fer ind	Verrou?	Fragments de tige recourbée et pliée en deux avec anneau. Pourrait être un verrou à œillet.	1	1	très corrodé	Systèmes de fermeture					
1829	118	2D4	3.1.1.1	Fer ind	Piton à œillet	La présence d'œillet est difficile à confirmer. L'objet a une forme triangulaire.	1	1	très corrodé	Supports					
1830	118	2D4	3.1.1.13	Fer tréfilé	Clou tréfilé	Deux possibles clous tréfilés. Longueurs, 7,6 cm et 12,6 cm.	2	2	corrodés	Fixations - clous	1890-	élagué			
1831	118	2D4	3.1.1.1	Fer ind	Clou		1		corrodés	Fixations - clous		élagué			
1832	118	2D4	7.24	Métal cuivreux et verre	Disjoncteur	Disjoncteur, avec filetage en métal cuivreux. Et partie en verre laissant voir une inscription à l'intérieur du verre. " 15A ". Inscription sur le tour : " 125V "	1	1		Électricité	1880-				
1833	118	6J7	1.1.2.31	Creamware	Vaisselle		19		petits fragments	Alimentation, indéterminée	1762-1820				
1834	118	6J7	1.1.2.51	Pearlware	Vaisselle	1 rebord de marli avec décor shell edge bleu. 1 fragment de base avec pied annulaire.	3			Alimentation, vaisselle de table	1780-1820				

#	Site	Lot	Code	Matériau	Objet	Description	fr	ob	Commentaires	Fonction	Datation	Élagué	Planche	Photo	Réf. photo
1835	118	6J7	1.1.2.61	TCF blanche	Vaisselle	1 fragment de rebord avec décor à l'engobe de bande brune sur le rebord. 1 fragment de corps sans décor.	2			Alimentation, indéterminée	1820-				
1836	118	6J7	1.2.2.31	GF blanc homo glaçure saline	Assiette	Fragment de rebord à contour ondulé avec décor moulé, motif perlé (bead and reel).	1	1		Alimentation, vaisselle de table	1720-1780				
1837	118	6J7	1.1.1.31	TCG avec glaçure	Contenant	corps orangé et glaçure brune	5			Consommation indéterminée					
1838	118	6J7	1.1.1.31	TCG avec glaçure	Contenant	corps orangé et glaçure brun-jaunâtre	2			Consommation indéterminée					
1839	118	6J7	1.1.1.31	TCG avec glaçure	Contenant	corps orangé-rougâtre et glaçure brun-vert foncé.	1			Consommation indéterminée					
1840	118	6J7	1.1.1.31	TCG avec glaçure	Contenant	corps orangé-rougâtre et glaçure jaune-verdâtre et marbrures plus foncées.	1			Consommation indéterminée					
1841	118	6K8	5.1.1	Os	Ossement	Mammifères, 3 os long	3		Trace de boucherie sur un des os. Os bruni.	Animaux sauf mollusques					
1842	118	6C3	5.1.1	Os	Ossement	Mammifères, 2 os, 1 dent	3			Animaux sauf mollusques					
1843	118	3A1	5.1.1	Os	Ossement	Mammifères, 2 os. Oiseaux, 2 os.	4			Animaux sauf mollusques					
1844	118	3A1	5.1.4	Coquille	Huître		1			Mollusques					
1845	118	10D3	5.1.1	Os	Ossement	Mammifères, 2 os.	2			Animaux sauf mollusques					
1846	118	3D99	5.1.1	Os	Ossement	Mammifères	12			Animaux sauf mollusques					
1847	118	10D17	5.1.1	Os	Ossement	Mammifères, 6 os long et 1 articulation. 6 os blanchis.	13		Trace de scie (rondelle)	Animaux sauf mollusques					
1848	118	10D17	5.1.4	Coquille	Huître		1			Mollusques					
1849	118	3E99	5.1.1	Os	Ossement	Mammifères, 4 os long, 1 vertebre.	5		Trace de scie (rondelle)	Animaux sauf mollusques					
1850	118	3E99	5.1.4	Coquille	Huître		1			Mollusques					
1851	118	6K27	5.1.1	Os	Ossement	Mammifères, 10 os long, 1 vertebre, 1 os blanchi. 1 dent de vache et 1 canine de porc.	14		6 os avec traces de scie.	Animaux sauf mollusques					
1852	118	6K9	5.1.1	Os	Ossement	Mammifères, 6 os long, 9 articulations, 1 vertebre, 3 os blanchi. 1 dent.	20		9 os avec traces de scie.	Animaux sauf mollusques					
1853	118	6K9	5.1.4	Coquille	Huître		6			Mollusques					
1854	118	10D29	5.1.1	Os	Ossement	Mammifères, 3 os long, 3 os plat, 1 articulation, 1 vertebre, 3 fragment de machoire avec dents et 1 dent.	11		2 os avec traces de scie.	Animaux sauf mollusques					
1855	118	10D18	5.1.1	Os	Ossement	Gros mammifères, 26 os long. 6 os blanchi.	32		7 os avec traces de scie, dont 2 rondelles.	Animaux sauf mollusques					
1856	118	10D18	5.1.4	Coquille	Huître	petit fragments indéterminés.	2			Mollusques					
1857	118	10E5	5.1.1	Os	Ossement	Mammifères, 26 os indéterminés, 27 os long, 7 vertebres, 5 os blanchi, 12 dents. 1 cornillon. Poisson, 7 os. Oiseaux, 2 os.	87		6 os avec traces de scie	Animaux sauf mollusques					
1858	118	10D34	5.1.4	Coquille	Huître	petit fragments indéterminés.	5			Mollusques					
1859	118	10D16	5.1.1	Os	Ossement	Mammifères, 22 os long, 11 os indéterminés, 4 os blanchi.	16		10 os avec traces de scie.	Animaux sauf mollusques					
1860	118	10D16	5.1.4	Coquille	Huître	petit fragments indéterminés.	4			Mollusques					
1861	118	6K8	5.1.1	Os	Ossement	Mammifères, 3 os long complet et 3 fragments.	6			Animaux sauf mollusques					
1862	118	14E1	5.1.1	Os	Ossement	Mammifères, 18 os long, 1 os ind, 1 os plat, 1 dent.	21		4 os avec traces de scie. 1 avec trace de boucherie.	Animaux sauf mollusques					
1863	118	14B9	5.1.1	Os	Ossement	Mammifères: 26 fragments d'os, 2 os long, 1 vertebre, 1 mandibule, 1 articulation, 1 fragment de machoire, 3 dent. Oiseaux: 10 os long. Poisson: 2 os.	46		3 os blanchi	Animaux sauf mollusques					
1864	118	14B9	5.1.1	Os	Cornillon		1			Animaux sauf mollusques					
1865	118	14B7	5.1.1	Os	Ossement	Mammifères: 8 fragments d'os, 1 os long, 1 mandibule, 3 articulations, 3 côtes.	18		1 os avec trace de scie.	Animaux sauf mollusques					
1866	118	5C12	5.1.1	Os	Ossement	Mammifères: 1 côte, 1 fémur, 1 os long.	3			Animaux sauf mollusques		analyse_zoo			

#	Site	Lot	Code	Matériau	Objet	Description	fr	ob	Commentaires	Fonction	Datation	Élagué	Planche	Photo	Réf. photo
1867	118	5C12	5.1.1	Os	Cornillon		1			Animaux sauf mollusques		analyse_zoo			
1868	118	5C11	5.1.1	Os	Ossement	Mammifères: 7 os long, 1 dent.	8			Animaux sauf mollusques		analyse_zoo			
1869	118	6B1	5.1.1	Os	Ossement	Mammifères: 33 fragments, 13 os, 1 os plat, 3 vertèbre, 5 fragments d'os blanchi, 2 dent. Petits mammifère ou oiseaux : 3 os. Oiseaux : 8 os.	68		10 os avec traces de scie. 1 os avec trace de boucherie.	Animaux sauf mollusques					
1870	118	6B1	5.1.1	Os	Cornillon		1			Animaux sauf mollusques					
1871	118	6B1	5.1.4	Coquille	Huître	petit fragments indéterminés.	5			Mollusques					
1872	118	12D6 (?)	5.1.1	Os	Ossement	Mammifères: 23 fragments, 7 frag d'os long, 4 dents. Oiseau: 1 os long.	35		2 os avec traces de scie.	Animaux sauf mollusques					
1873	118	12D6 (?)	5.1.1	Os	Cornillon		1			Animaux sauf mollusques					
1874	118	6H4	5.1.1	Os	Ossement	Mammifères: 11 fragments, 7 frag d'os long, 1 articulation, 2 vertèbres, 1 dent.	22		5 os avec traces de scie.	Animaux sauf mollusques					
1875	118	6H4	5.1.4	Coquille	Huître	petit fragments indéterminés.	4			Mollusques					
1876	118	6F1	5.1.1	Os	Ossement	Mammifères: 6 frag de côte, 4 frag d'os long, 1 dent. Oiseau: 1 os long.	12		3 os avec traces de scie.	Animaux sauf mollusques					
1877	118	6F1	5.1.4	Coquille	Huître	petit fragments indéterminés.	2			Mollusques					
1878	118	12D2	5.1.1	Os	Ossement	64 fragments d'os et 3 dents de gros mammifères, 6 os de petits mammifères ou d'oiseaux, 25 os de poisson.	98		2 os avec traces de scie. 1 os avec trace de boucherie.	Animaux sauf mollusques					
1879	118	12D2	5.1.4	Coquille	Huître	petit fragments indéterminés.	1			Mollusques					
1880	118	12C11	5.1.1	Os	Ossement	Mammifères	9			Animaux sauf mollusques					
1881	118	2F11	5.1.1	Os	Ossement	5 os de mammifères. 1 os d'oiseau	6			Animaux sauf mollusques					
1882	118	2F2	5.1.1	Os	Ossement	9 os de mammifères. 1 os d'oiseau (probablement poulet)	10		8 os avec traces de scie.	Animaux sauf mollusques					
1883	118	12D4	5.1.1	Os	Ossement	Mammifères: 31 fragments d'os, 1 fragment de mandibule, 5 dents. 1 os d'oiseau (probablement poulet). 1 os de poisson.	39		8 os avec traces de scie.	Animaux sauf mollusques					
1884	118	10D26	5.1.1	Os	Ossement	Mammifères: 9 fragments d'os, 4 os long, 1 dent. 1 os d'oiseau (probablement poulet). 1 os de poisson.	10		5 os avec traces de scie. 3 os avec traces de boucherie.	Animaux sauf mollusques					
1885	118	10B2	5.1.1	Os	Ossement	Mammifères: 9 os, 1 dent. Oiseau, 4 os.	14		3 os avec traces de scie.	Animaux sauf mollusques					
1886	118	10B2	5.1.4	Coquille	Huître		4			Mollusques					
1887	118	6H1	5.1.1	Os	Ossement	Mammifères: 2 os	2		1 os avec traces de boucherie.	Animaux sauf mollusques					
1888	118	6G12	5.1.1	Os	Ossement	Mammifères: 7 os	7		2 os avec traces de scie.	Animaux sauf mollusques					
1889	118	6G3	5.1.1	Os	Ossement	Mammifères: 5 os (4 os long + 1 articulation)	5		2 os avec traces de scie.	Animaux sauf mollusques					
1890	118	11B2	5.1.1	Os	Ossement	Mammifères: 6 dents, 1 mandibule, 1 côte et 2 fragments d'os	10		2 os avec traces de scie.	Animaux sauf mollusques					
1891	118	6F8	5.1.1	Os	Ossement	Mammifères: 9 os	9		3 os avec traces de scie.	Animaux sauf mollusques					
1892	118	6F8	5.1.4	Coquille	Huître		5			Mollusques					
1893	118	12D1	5.1.1	Os	Ossement	Mammifères: 14 os	14		2 os avec traces de scie.	Animaux sauf mollusques					
1894	118	6G1	5.1.1	Os	Ossement	Mammifères: 16 os	16		3 os avec traces de scie.	Animaux sauf mollusques					
1895	118	5H1	5.1.1	Os	Ossement	Mammifères: 3 os sciés, 2 fragments.	5		3 os avec traces de scie.	Animaux sauf mollusques					
1896	118	5H1	5.1.4	Coquille	Mollusque		5			Mollusques					
1897	118	2F5	5.1.1	Os	Ossement	Mammifères: 1 os scié.	1			Animaux sauf mollusques					
1898	118	6F10	5.1.1	Os	Ossement	Mammifères: 8 os, 2 dents.	10		2 os avec traces de scie.	Animaux sauf mollusques					
1899	118	6F10	5.1.4	Coquille	Mollusque		2			Mollusques					
1900	118	10D6	5.1.1	Os	Ossement	Mammifères: 17 fragments d'os, 1 dent.	18		4 os avec traces de scie. 1 os blanchi.	Animaux sauf mollusques					
1901	118	5A1	5.1.1	Os	Ossement	Mammifères: 2 fragments d'une canine de porc.	2			Animaux sauf mollusques					
1902	118	6G5	5.1.1	Os	Ossement	Mammifères: 1 os.	1			Animaux sauf mollusques					
1903	118	6G5	5.1.1	Os	Cornillon		1			Animaux sauf mollusques					

#	Site	Lot	Code	Matériau	Objet	Description	fr	ob	Commentaires	Fonction	Datation	Élagué	Planche	Photo	Réf. photo
1904	118	10E9	5.1.1	Os	Ossement	Mammifères : 1 os. Oiseau : 1 os.	2			Animaux sauf mollusques					
1905	118	2F5	5.1.1	Os	Ossement	Mammifères : 3 os. Oiseau : 4 os.	7		2 os avec traces de scie, 1 avec trace de boucherie.	Animaux sauf mollusques					
1906	118	2F3	5.1.1	Os	Ossement	Mammifères : 1 os scié, 4 os, 1 dent. Oiseau : 10 os. Poisson : 3 os.	19		1 os avec traces de scie	Animaux sauf mollusques					
1907	118	12C10	5.1.1	Os	Ossement	Mammifères	6		1 os avec traces de scie	Animaux sauf mollusques					
1908	118	14B3	5.1.1	Os	Ossement	Mammifères, 37 fragments d'os, 1 mandibule, 3 os.	41		5 os avec traces de scie	Animaux sauf mollusques					
1909	118	14C8	5.1.1	Os	Ossement	Mammifères, 28 fragments d'os. Oiseau 4 os. Poisson : 2 os.	34		2 os avec traces de scie	Animaux sauf mollusques					
1910	118	2F2	5.1.1	Os	Ossement	Mammifères, 5 fragments d'os, 2 dents, 1 os blanchi. Oiseau : 5 os. Poisson : 2 os.	15			Animaux sauf mollusques					
1911	118	2F2	5.1.4	Coquille	Mollusque		3			Mollusques					
1912	118	14C3	5.1.1	Os	Ossement	Mammifères, 2 fragments d'os, 1 os complet.	3		1 os avec traces de scie	Animaux sauf mollusques					
1913	118	12C6	5.1.1	Os	Ossement	Mammifères, 3 fragments d'os, 1 fragment d'os blanchi. Oiseaux : 2 os.	6			Animaux sauf mollusques					
1914	118	16B2	5.1.1	Os	Ossement	Oiseaux : 3 os.	3			Animaux sauf mollusques					
1915	118	2F1	5.1.1	Os	Ossement	Mammifères, 5 fragments d'os. Oiseaux : 1 os.	6			Animaux sauf mollusques					
1916	118	2F1	5.1.4	Coquille	Mollusque		2			Mollusques					
1917	118	12C5	5.1.1	Os	Ossement	Mammifères, 1 fragment d'os scié, 1 fragment d'os blanchi.	2			Animaux sauf mollusques					
1918	118	12C5	5.1.4	Coquille	Mollusque		3			Mollusques					
1919	118	13A1	5.1.1	Os	Ossement	Mammifères, 1 fragment d'os scié.	1			Animaux sauf mollusques					
1920	118	12C8	5.1.1	Os	Ossement	Mammifères, 2 fragments d'os. Poisson, 1 os.	3			Animaux sauf mollusques					
1921	118	6B6	5.1.1	Os	Ossement	Mammifères, 1 os, 1 dent.	2		1 os scié.	Animaux sauf mollusques					
1922	118	2F11	5.1.1	Os	Ossement	Mammifères, 1 os	1			Animaux sauf mollusques					
1923	118	6E2	5.1.1	Os	Ossement	Oiseaux, 1 os	1			Animaux sauf mollusques					
1924	118	12C12	5.1.1	Os	Ossement	Mammifères, 2 fragments d'os, 1 dent.	3			Animaux sauf mollusques					
1925	118	6B3	5.1.1	Os	Ossement	Mammifères, 1 fragment d'os long.	1			Animaux sauf mollusques					
1926	118	2F4	5.1.1	Os	Ossement	Mammifères, 3 fragments d'os.	3		Trace de scie sur un os.	Animaux sauf mollusques					
1927	118	13B5	5.1.1	Os	Ossement	Gros mammifères, 3 fragments d'os. Petit mammifère ou oiseau : 1 os.	4			Animaux sauf mollusques					
1928	118	12D5	5.1.1	Os	Ossement	Mammifère, 1 fragment d'os.	1			Animaux sauf mollusques					
1929	118	14B4	5.1.1	Os	Ossement	Mammifère, 2 fragments d'os.	2			Animaux sauf mollusques					
1930	118	14B3	5.1.1	Os	Ossement	Mammifère, 10 fragments d'os et 1 dent. Oiseaux : 2 os.	13		1 os blanchi	Animaux sauf mollusques					
1931	118	6G10	5.1.1	Os	Ossement	Mammifère, 1 fragment d'os et 4 fragments de dent.	5		1 os blanchi	Animaux sauf mollusques					
1932	118	4E13	5.1.1	Os	Ossement	Mammifères : 34 os sciés, 70 os fragmentaires, 12 articulations, 7 vertèbres complets, 3 os long complets, 3 fragments de mâchoire, 1 os de crâne avec cornillon, 6 dents, 1 os blanchi. Oiseaux : 4 os. Poissons : 4 os.	145		34 os avec traces de scie, 1 os blanchi.	Animaux sauf mollusques					
1933	118	6K23	5.1.1	Os	Ossement	Mammifères : 47 os fragmentaires, 4 vertèbres, 1 os long complet.	52		10 os avec traces de scie.	Animaux sauf mollusques		analyse_z oo			
1934	118	6K23	5.1.1	Os	Cornillon		1			Animaux sauf mollusques		analyse_z oo			
1935	118	6K23	5.1.4	Coquille	Mollusque		4			Mollusques					
1936	118	6K2	5.1.1	Os	Dent	1 dent de rongeur	1			Animaux sauf mollusques					
1937	118	6K2	5.1.4	Coquille	Mollusque		1			Mollusques					
1938	118	10D10	5.1.1	Os	Ossement	Mammifères	14		5 os avec traces de scie.	Animaux sauf mollusques					
1939	118	10D14	5.1.1	Os	Ossement	Mammifères, 9 os et 6 os blanchi. Oiseau, 1 os.	16		2 os avec traces de scie.	Animaux sauf mollusques					

#	Site	Lot	Code	Matériau	Objet	Description	fr	ob	Commentaires	Fonction	Datation	Élagué	Planche	Photo	Réf. photo
1940	118	6K4	5.1.1	Os	Ossement	Mammifères, 5 os. Oiseau, 1 os.	6			Animaux sauf mollusques					
1941	118	3C1	5.1.1	Os	Ossement	Mammifères, 5 os.	5			Animaux sauf mollusques					
1942	118	3C1	5.1.1	Os	Cornillon		1			Animaux sauf mollusques					
1943	118	6K16	5.1.1	Os	Ossement	Mammifères, 3 dents et 1 fragments de mâchoire	11		1 os scié.	Animaux sauf mollusques					
1944	118	6K26	5.1.1	Os	Ossement	Mammifères, 3 dents et 1 fragments de mâchoire	14		1 os scié.	Animaux sauf mollusques					
1945	118	6K26	5.1.1	Os	Cornillon		1			Animaux sauf mollusques					
1946	118	6K3	5.1.1	Os	Ossement	Mammifères	17		1 os scié.	Animaux sauf mollusques					
1947	118	6K15	5.1.1	Os	Ossement	Mammifères, 3 fragments de mâchoire et 1 dent	46			Animaux sauf mollusques					
1948	118	6K17	5.1.1	Os	Ossement	Mammifères, 2 blanchis	3			Animaux sauf mollusques					
1949	118	10D3	5.1.1	Os	Ossement	Mammifères	1			Animaux sauf mollusques					
1950	118	10D30	5.1.1	Os	Ossement	Mammifères	1			Animaux sauf mollusques					
1951	118	6K14	5.1.1	Os	Ossement	Cheval, 11 dents et 2 fragments de mâchoire	77			Animaux sauf mollusques		analyse_zoo			
1952	118	6N4	5.1.4	Coquille	Huître		1			Mollusques					
1953	118	6N4	5.1.1	Os	Ossement		5			Animaux sauf mollusques					
1954	118	6N3	5.1.4	Coquille	Mollusque		23			Mollusques					
1955	118	6N3	5.1.1	Os	Ossement	dont 1 blanchis	3			Animaux sauf mollusques					
1956	118	10D9	5.1.4	Coquille	Huître		1			Mollusques					
1957	118	10D9	5.1.1	Os	Ossement	dont 11 os de poisson, 7 os blanchis	48		7 os avec traces de scie	Animaux sauf mollusques					
1958	118	6E3	5.1.4	Coquille	Huître		12			Mollusques					
1959	118	6E3	5.1.1	Os	Ossement	dont 2 os blanchis	19		4 os avec traces de scie	Animaux sauf mollusques					
1960	118	0	5.1.1	Os	Ossement	dont 1 ongle	3			Animaux sauf mollusques					
1961	118	10	5.1.1	Os	Ossement		4		1 os avec traces de scie	Animaux sauf mollusques					
1962	118	20	5.1.1	Os	Ossement		2			Animaux sauf mollusques					
1963	118	2D2	5.1.4	Coquille	Huître		5			Mollusques					
1964	118	2D2	5.1.1	Os	Ossement	dont 1 fragment de mâchoire et 1 os blanchi	32		5 os avec traces de scie	Animaux sauf mollusques					
1965	118	12C11	5.1.1	Os	Ossement	dont 1 dent	9			Animaux sauf mollusques					
1966	118	6G9	5.1.1	Os	Ossement		9			Animaux sauf mollusques					
1967	118	6G9	5.2	Solides fibreux	Graine	coquille enveloppant la graine	1			Végétaux					
1968	118	6G9	5.1.4	Coquille	Moule		1			Mollusques					
1969	118	6M2	5.1.1	Os	Ossement		7		1 avec traces de scie	Animaux sauf mollusques					
1970	118	10D28	5.1.1	Os	Ossement	dont 3 dents et 1 os blanchi	34		6 avec traces de scie	Animaux sauf mollusques					
1971	118	4A1	5.1.4	Coquille	Moule		3			Animaux sauf mollusques					
1972	118	4A1	5.1.1	Os	Ossement	dont 1 mâchoire et 1 dent	2			Animaux sauf mollusques					
1973	118	0	5.1.1	Os	Ossement		1			Animaux sauf mollusques					
1974	118	10	5.1.1	Os	Ossement	dont 1 dent	5			Animaux sauf mollusques					
1975	118	20	5.1.1	Os	Ossement		2		1 avec traces de scie	Animaux sauf mollusques					
1976	118	13B7	5.1.1	Os	Ossement		3			Animaux sauf mollusques					
1977	118	13B6	5.1.1	Os	Cornillon		6			Animaux sauf mollusques					
1978	118	13B6	5.1.1	Os	Ossement	dont 1 fragemnt de crâne de rongeur et 1 os blanchi	11			Animaux sauf mollusques					
1979	118	6G13	5.1.1	Os	Cornillon		3			Animaux sauf mollusques					
1980	118	13B1	5.1.1	Os	Ossement		1			Animaux sauf mollusques					
1981	118	13B1	5.1.1	Os	Cornillon		1			Animaux sauf mollusques					
1982	118	13B1	5.1.4	Coquille	Huître		1			Mollusques					
1983	118	6M8	5.1.1	Os	Ossement	dont 1 dent	1			Animaux sauf mollusques					
1984	118	10D8	5.1.1	Os	Ossement		2			Animaux sauf mollusques					
1985	118	10D23	5.1.1	Os	Ossement	dont 1 fragment de mâchoire	3			Animaux sauf mollusques					
1986	118	10E4	5.1.1	Os	Ossement	dont 1 dent	3		1 avec traces de scie	Animaux sauf mollusques					
1987	118	10D27	5.1.1	Os	Ossement	dont 1 blanchi	3			Animaux sauf mollusques					
1988	118	10E7	5.1.1	Os	Ossement		2			Animaux sauf mollusques					
1989	118	4B4	5.1.1	Os	Ossement	dont 1 blanchi	2		lot inexistant provenance incertaine	Animaux sauf mollusques					

#	Site	Lot	Code	Matériau	Objet	Description	fr	ob	Commentaires	Fonction	Datation	Élagué	Planche	Photo	Réf. photo
1990	118	4B1	5.1.1	Os	Ossement	dont 2 dents	9		2 avec traces de scie	Animaux sauf mollusques					
1991	118	6E1	5.1.1	Os	Ossement		2			Animaux sauf mollusques					
1992	118	10E6	5.1.1	Os	Ossement	dont 1 os d'oiseau	5			Animaux sauf mollusques					
1993	118	10E6	5.1.1	Os	Cornillon		1			Animaux sauf mollusques					
1994	118	6F4	5.1.4	Coquille	Huître		16			Mollusques					
1995	118	6F4	5.1.1	Os	Ossement		1			Animaux sauf mollusques					
1996	118	2E6	5.1.4	Coquille	Huître		1			Mollusques					
1997	118	6M5	5.1.1	Os	Ossement		2			Animaux sauf mollusques					
1998	118	13C3	5.1.1	Os	Ossement		4			Animaux sauf mollusques					
1999	118	6M4	5.1.1	Os	Ossement		1			Animaux sauf mollusques					
2000	118	6F6	5.1.1	Os	Ossement		3			Animaux sauf mollusques					
2001	118	10D25	5.1.4	Coquille	Huître		1			Mollusques					
2002	118	10D25	5.1.1	Os	Ossement		7			Animaux sauf mollusques					
2003	118	6H2	5.1.1	Os	Ossement	dont 1 os blanchi	13		4 avec traces de scie	Animaux sauf mollusques					
2004	118	10D30	5.1.4	Coquille	Moule		1			Mollusques					
2005	118	10D30	5.1.1	Os	Ossement	dont 1 mâchoire	15		3 avec traces de scie	Animaux sauf mollusques					
2006	118	6E19	5.1.1	Os	Ossement		17			Animaux sauf mollusques		analyse_z oo			
2007	118	6E19	5.1.1	Os	Cornillon		1			Animaux sauf mollusques		analyse_z oo			
2008	118	6E2	5.1.4	Coquille	Huître		1			Mollusques					
2009	118	6E2	5.1.1	Os	Ossement	dont 1 blanchi, 5 os d'oiseau	30		2 avec traces de scie	Animaux sauf mollusques					
2010	118	6M3	5.1.1	Os	Ossement		6		1 avec traces de scie	Animaux sauf mollusques					
2011	118	10E3	5.1.1	Os	Ossement		1			Animaux sauf mollusques					
2012	118	10E7	5.1.4	Coquille	Huître		12			Mollusques					
2013	118	10E7	5.1.1	Os	Ossement	dont 9 dents	42		8 avec traces de scie	Animaux sauf mollusques					
2014	118	6M9	5.1.1	Os	Ossement		2			Animaux sauf mollusques					
2015	118	4B1	5.1.1	Os	Ossement		1			Animaux sauf mollusques					
2016	118	4B1	5.1.1	Os	Ossement		2			Animaux sauf mollusques					
2017	118	4B2	5.1.1	Os	Ossement	dont 1 os blanchi, 1 os d'oiseau, 1 dent	32		4 avec traces de scie, lot inexistant, provenance incertaine	Animaux sauf mollusques					
2018	118	2E3	5.1.4	Coquille	Huître		4			Mollusques					
2019	118	2E3	5.1.1	Os	Ossement	dont 1 os blanchis, os d'oiseau, 1 dent	67		11 avec traces de scie	Animaux sauf mollusques					
2020	118	4C14	5.1.4	Coquille	Huître		18			Mollusques					
2021	118	4C14	5.1.1	Os	Ossement	dont 26 os blanchis, os de poisson et de oiseau et 7 dents	352		14 avec traces de scie	Animaux sauf mollusques		analyse_z oo			
2022	118	1D7	5.1.4	Coquille	Huître		11			Mollusques					
2023	118	1D7	5.1.1	Os	Ossement	dont 1 os blanchi et 2 dents	7			Animaux sauf mollusques					
2024	118	5	5.1.1	Os	Ossement		1		traces de scie	Animaux sauf mollusques					
2025	118	1D9	5.1.4	Coquille	Mollusque	huîtres et coquilles	8			Mollusques					
2026	118	1D9	5.1.1	Os	Ossement	dont 2 os blanchis et 9 dents	21			Animaux sauf mollusques					
2027	118	1C23	5.1.4	Coquille	Huître		8			Mollusques					
2028	118	1C23	5.1.1	Os	Ossement	dont 1 dent	7		2 avec traces de scie	Animaux sauf mollusques					
2029	118	1C17	5.1.4	Coquille	Huître		7			Mollusques					
2030	118	1C17	5.1.1	Os	Ossement	dont 2 dents	13		1 avec traces de scie	Animaux sauf mollusques					
2031	118	1C21	5.1.1	Os	Ossement		4			Animaux sauf mollusques					
2032	118	4C5	5.1.1	Os	Ossement	dont 1 blanchi	12		3 avec traces de scie	Animaux sauf mollusques					
2033	118	1C15	5.1.4	Coquille	Huître		10			Mollusques					
2034	118	1C15	5.1.1	Os	Ossement	dont 1 os d'oiseau et 1 dent	5		3 avec traces de scie	Animaux sauf mollusques					
2035	118	4C16	5.1.1	Os	Ossement		3			Animaux sauf mollusques					
2036	118	1A1	5.1.1	Os	Ossement		1		traces de scie	Animaux sauf mollusques					
2037	118	1C18	5.1.4	Coquille	Huître		6			Mollusques					
2038	118	1C18	5.1.1	Os	Ossement	dont 2 dents	3			Animaux sauf mollusques					
2039	118	1C19	5.1.4	Coquille	Huître		7			Mollusques					
2040	118	1C19	5.1.1	Os	Ossement	dont 1 os blanchi et 6 dents	11		1 avec traces de scie	Animaux sauf mollusques					
2041	118	1C20	5.1.1	Os	Ossement		1			Animaux sauf mollusques					

#	Site	Lot	Code	Matériau	Objet	Description	fr	ob	Commentaires	Fonction	Datation	Élagué	Planche	Photo	Réf. photo
2042	118	4C10	5.1.1	Os	Ossement	1 fragment d'os de grand mammifère terrestre avec trace de boucherie; 3 fragment d'os; 1 fragment d'os blanchie	5			Animaux sauf mollusques					
2043	118	4C16	5.1.4	Coquille	Mollusque	1 coquille de mollusques complète; 4 fragments de coquille de mollusque	5			Mollusques					
2044	118	4C16	5.1.1	Os	Ossement	2 os complet; 6 fragments d'os blanchis; 5 fragments d'os avec traces de boucheries; 11 fragments d'os	24			Animaux sauf mollusques					
2045	118	4J14	5.1.1	Os	Ossement	1 fragment d'os	1			Animaux sauf mollusques					
2046	118	4J20	5.1.1	Os	Ossement	1 fragment d'os	1			Animaux sauf mollusques					
2047	118	4C9	5.1.1	Os	Ossement	10 fragments d'os; 1 fragment d'os avec trace de boucherie	11			Animaux sauf mollusques					
2048	118	4C10	5.1.4	Coquille	Mollusque	1 fragment de coquille de mollusque	1			Mollusques					
2049	118	4C6	5.1.1	Os	Ossement	49 fragments d'os; 1 fragment d'os blanchis	49			Animaux sauf mollusques					
2050	118	4J22	5.1.1	Os	Ossement	10 os complet; 3 fragments d'os blanchis; 7 fragments d'os avec traces de boucheries; 40 fragments d'os; 5 dents; 1 mandibule de grand mammifère terrestre	66			Animaux sauf mollusques					
2051	118	4C20	5.1.1	Os	Ossement	1 fragment d'os avec traces de boucheries; 5 fragments d'os	6		grands mammifères terrestres ?	Animaux sauf mollusques					
2052	118	4C13	5.1.1	Os	Ossement	1 os complet; 2 fragment d'os avec traces de boucheries; 8 fragments d'os	11			Animaux sauf mollusques					
2053	118	4C13	5.1.4	Coquille	Mollusque	2 coquille de mollusques complète; 5 fragments de coquille de mollusque	7			Mollusques					
2054	118	4C14	5.1.1	Os	Ossement	17 fragments d'os	17			Animaux sauf mollusques		analyse_z oo			
2055	118	4J12	5.1.1	Os	Ossement	3 fragments d'os	3			Animaux sauf mollusques					
2056	118	4C5	5.1.1	Os	Ossement	3 fragments d'os; 2 fragments d'os blanchis	5			Animaux sauf mollusques					
2057	118	4C3	5.1.1	Os	Ossement	20 fragments d'os; 2 fragments d'os blanchis; 2 fragments d'os avec trace de boucheries; 6 os complet	30		petit mammifère terrestre ?	Animaux sauf mollusques					
2058	118	4E7	5.1.1	Os	Ossement	9 fragments d'os; 6 fragments d'os avec trace de boucheries; 3 os complet	18		grand mammifère terrestre ? petit mammifère terrestre ? Avian ?	Animaux sauf mollusques					
2059	118	12B6	5.1.4	Coquille	Mollusque	2 fragments de coquille de mollusque	2			Mollusques					
2060	118	12B6	5.1.1	Os	Ossement	31 fragments d'os; 2 fragments d'os avec trace de boucheries; 4 os complet; 1 fragments d'os blanchis; 1 dent	39			Animaux sauf mollusques					
2061	118	4C15	5.1.4	Coquille	Mollusque	3 fragments de coquille de mollusque	3			Mollusques					
2062	118	4C15	5.1.1	Os	Ossement	93 fragments d'os; 42 fragments d'os avec trace de boucheries; 9 os complet; 7 fragments d'os blanchis; 1 fragment d'os noircis; 1 dent; 9 fragments d'os d'oiseaux; 10 fragments d'os de poissons	172		grand mammifère terrestre ? petit mammifère terrestre ? Avian ? Poisson ?	Animaux sauf mollusques		analyse_z oo			
2063	118	4E5	5.1.1	Os	Ossement	4 fragments d'os; 2 fragments d'os avec traces de boucheries	6		grand mammifère terrestre ?	Animaux sauf mollusques					
2064	118	12A5	5.1.1	Os	Ossement	27 fragments d'os; 1 fragments d'os avec traces de boucheries; 1 os complet; 3 dents; 2 maxillaires avec les dents	34			Animaux sauf mollusques					
2065	118	4J99	5.1.1	Os	Ossement	16 fragments d'os; 3 fragments d'os avec traces de boucheries; 3 os complet; 1 os blanchis	23			Animaux sauf mollusques					
2066	118	4J99	5.1.1	Os	Cornillon		2			Animaux sauf mollusques					
2067	118	4D1	5.1.4	Coquille	Mollusque	9 de coquille de mollusque	9			Mollusques					

#	Site	Lot	Code	Matériau	Objet	Description	fr	ob	Commentaires	Fonction	Datation	Élagué	Planche	Photo	Réf. photo
2068	118	4D1	5.1.1	Os	Ossement	33 fragments d'os; 20 fragments d'os avec traces de boucheries; 2 os complet; 5 os blanchis, 6 fragments d'os d'oiseaux	66			Animaux sauf mollusques					
2069	118	12B4	5.1.4	Coquille	Mollusque	1 fragment de coquille de mollusque	1			Mollusques					
2070	118	12B4	5.1.1	Os	Ossement	18 fragments d'os; 1 os complet; 3 dents	22			Animaux sauf mollusques					
2071	118	12A4	5.1.1	Os	Cornillon	6 fragments de cornillon	6			Animaux sauf mollusques					
2072	118	12A4	5.1.1	Os	Ossement	7 fragments d'os; 1 dents	8			Animaux sauf mollusques					
2073	118	4J6	5.1.1	Os	Cornillon	1 fragment de cornillon	1			Animaux sauf mollusques					
2074	118	4J6	5.1.1	Os	Ossement	1 fragment d'os	1			Animaux sauf mollusques					
2075	118	4J11	5.1.1	Os	Ossement	1 fragment d'os	1			Animaux sauf mollusques					
2076	118	4J32	5.1.1	Os	Ossement	4 fragment d'os	4			Animaux sauf mollusques					
2077	118	4J18	5.1.1	Os	Ossement	1 fragment d'os avec traces de boucheries	1			Animaux sauf mollusques					
2078	118	9C8	5.1.1	Os	Ossement	2 fragment d'os	2			Animaux sauf mollusques					
2079	118	4J38	5.1.1	Os	Ossement	1 fragment d'os	1			Animaux sauf mollusques					
2080	118	9C2	5.1.1	Os	Ossement	2 fragment d'os, 1 dent	3			Animaux sauf mollusques					
2081	118	12A2	5.1.4	Coquille	Mollusque	1 fragment de coquille de mollusque	1			Mollusques					
2082	118	12A2	5.1.1	Os	Ossement	9 fragment d'os	9			Animaux sauf mollusques					
2083	118	4J29	5.1.1	Os	Ossement	1 fragment d'os	1			Animaux sauf mollusques					
2084	118	4J4	5.1.1	Os	Ossement	4 fragment d'os	4			Animaux sauf mollusques					
2085	118	4C21	5.1.1	Os	Ossement	3 fragment d'os, 2 fragments d'os avec traces de boucheries	5			Animaux sauf mollusques					
2086	118	4D	5.1.1	Os	Ossement	2 fragment d'os, 1 os complet	3		Nettoyage paroi	Animaux sauf mollusques					
2087	118	4E1	5.1.1	Os	Ossement	3 fragment d'os avec traces de boucheries	3			Animaux sauf mollusques					
2088	118	4C7	5.1.1	Os	Ossement	3 fragment d'os; 2 dents	5			Animaux sauf mollusques					
2089	118	4J27	5.1.1	Os	Ossement	2 fragment d'os; 3 fragments d'os blanchis	5			Animaux sauf mollusques					
2090	118	4J27	5.1.1	Os	Cornillon	1 fragment de cornillon	1			Animaux sauf mollusques					
2091	118	4C4	5.1.1	Os	Ossement	5 fragment d'os; 1 fragments d'os blanchis	6			Animaux sauf mollusques					
2092	118	12B4-9	5.1.1	Os	Ossement	4 fragment d'os; 3 fragments d'os blanchis	7			Animaux sauf mollusques					
2093	118	4C19	5.1.1	Os	Ossement	3 fragment d'os	4			Animaux sauf mollusques					
2094	118	4C19	5.1.1	Os	Cornillon	1 fragment de cornillon	1			Animaux sauf mollusques					
2095	118	4E6	5.1.1	Os	Ossement	2 fragment d'os; 1 os complet	3			Animaux sauf mollusques					
2096	118	4C99	5.1.1	Os	Ossement	1 fragment d'os	1			Animaux sauf mollusques					
2097	118	4C9	5.1.1	Os	Ossement	1 os complet	1			Animaux sauf mollusques					
2098	118	4E2	5.1.1	Os	Ossement	1 dent	1			Animaux sauf mollusques					
2099	118	4J31	5.1.1	Os	Ossement	1 fragment d'os	1			Animaux sauf mollusques					
2101	118	4E9	5.1.1	Os	Ossement	1 fragment d'os	1			Animaux sauf mollusques					
2102	118	4J28	5.1.1	Os	Ossement	1 dent	1			Animaux sauf mollusques					
2103	118	4J10	5.1.1	Os	Ossement	4 fragments d'os	4			Animaux sauf mollusques					
2104	118	9C6	5.1.1	Os	Ossement	4 fragments d'os; 1 fragment d'os avec trace de boucherie	5			Animaux sauf mollusques					
2105	118	4J2	5.1.1	Os	Ossement	1 os complet	1			Animaux sauf mollusques					
2106	118	4J19	5.1.1	Os	Ossement	4 fragments d'os; 2 fragment d'os avec trace de boucherie	6			Animaux sauf mollusques					
2107	118	4J7	5.1.1	Os	Ossement	7 fragments d'os; 1 fragment d'os avec trace de boucherie; 1 dent	9			Animaux sauf mollusques					
2108	118	4J8	5.1.1	Os	Ossement	2 fragment d'os avec trace de boucherie	2			Animaux sauf mollusques					
2109	118	9B5	5.1.1	Os	Ossement	18 fragments d'os; 2 fragments d'os avec trace de boucherie; 2 dents; 1 fragment d'os carbonisé; 3 os complet de grand mammifère terrestre	26		présence de fragments d'os d'oiseaux ?	Animaux sauf mollusques					
2110	118	9B5	5.1.4	Coquille	Mollusque	2 fragment de coquille de mollusque; 1 coquille complète	3			Mollusques					

#	Site	Lot	Code	Matériau	Objet	Description	fr	ob	Commentaires	Fonction	Datation	Élagué	Planche	Photo	Réf. photo
2111	118	4C1	5.1.1	Os	Ossement	10 fragments d'os; 2 fragments d'os d'oiseaux; 3 fragments d'os avec trace de boucherie; 1 os complet de grand mammifère terrestre; 1 os complet de petit mammifère terrestre	17		présence de fragments d'os d'oiseaux ?	Animaux sauf mollusques					
2113	118	4C12	5.1.4	Coquille	Mollusque	2 fragment de coquille de mollusque	2			Mollusques					
2114	118	4C12	5.1.1	Os	Ossement	4 fragments d'os; 2 fragments d'os avec trace de boucherie; 2 os complet de petit mammifère terrestre; 1 os complet	9			Animaux sauf mollusques					
2115	118	4C2	5.1.1	Os	Ossement	36 fragments d'os; 7 fragments d'os avec trace de boucherie; 1 os complet; 1 dent	45			Animaux sauf mollusques					
2116	118	4J33	5.1.1	Os	Ossement	1 fragments d'os; 1 fragment de crâne de grnd mammifère terrestre	2			Animaux sauf mollusques					
2117	118	4J9	5.1.1	Os	Ossement	1 os complet	1			Animaux sauf mollusques					
2118	118	4J22	5.1.1	Os	Ossement	2 fragments d'os	2			Animaux sauf mollusques					
2119	118	4J13	5.1.1	Os	Ossement	2 fragments d'os	2			Animaux sauf mollusques					
2120	118	4J5	5.1.1	Os	Ossement	1 os complet	1			Animaux sauf mollusques					
2121	118	4J30	5.1.1	Os	Ossement	1 fragment d'os	1		poisson ?	Animaux sauf mollusques					
2122	118	4C15	5.1.1	Os	Ossement	3 vertèbres de poisson; 1 vertèbre de poisson blanchis; 18 fragments d'os de poisson; 1 écaille de poisson	23			Animaux sauf mollusques		analyse_zoo			
2123	118	6E8	5.1.1	Os	Ossement	9 fragments d'os; 3 fragments de gros mammifère terrestre; 3 fragments d'os avec trace de boucherie; 3 os complet; 1 os complet d'oiseaux; 3 fragments d'os d'oiseaux	21			Animaux sauf mollusques					
2124	118	6K15	5.1.1	Os	Cornillon	1 fragment de cornillon	1			Animaux sauf mollusques					
2125	118	6K15	5.1.1	Os	Ossement	17 fragments d'os; 25 fragments de gros mammifère terrestre; 1 fragment de crâne de gros mammifère terrestre; 1 vertèbre de grand mammifère terrestre; 2 os complet de grand mammifère terrestre; 1 fragments d'os avec trace de boucherie; 6 os complet; 2 fragments d'os blanchis; 1 dent	56			Animaux sauf mollusques					
2126	118	6K15	5.1.4	Coquille	Mollusque	2 fragments de coquille de mollusque; 1 coquille de mollusque	3			Mollusques					
2127	118	6K13	5.1.1	Os	Ossement	10 fragments d'os; 9 fragments de gros mammifère terrestre; 5 os complet de grand mammifère terrestre; 4 fragments d'os avec trace de boucherie; 2 dents; 4 fragments de dents	34			Animaux sauf mollusques					
2128	118	6K13	5.1.1	Os	Cornillon	2 fragment de cornillon	2			Animaux sauf mollusques					
2129	118	6K13	5.1.4	Coquille	Mollusque	2 fragments de coquille de mollusque	2			Mollusques					
2130	118	2A1	5.1.1	Os	Ossement	1 fragment d'os de grand mammifère terrestre avec trace de boucherie	1			Animaux sauf mollusques					
2131	118	6K35	5.1.1	Os	Cornillon	2 fragments de cornillon	2			Animaux sauf mollusques					
2132	118	6K35	5.1.1	Os	Ossement	2 fragment d'os de grand mammifère terrestre; 1 fragment d'os; 1 os complet	4			Animaux sauf mollusques					
2133	118	6E16	5.1.1	Os	Cornillon	9 fragments de cornillon	9			Animaux sauf mollusques					
2134	118	6E16	5.1.1	Os	Ossement	1 fragment d'os de grand mammifère terrestre; 1 fragment d'os; 1 os complet d'oiseaux; 1 fragment d'os blanchis	4			Animaux sauf mollusques					
2135	118	6K34	5.1.1	Os	Cornillon	2 fragments de cornillon	2			Animaux sauf mollusques					
2136	118	6K34	5.1.1	Os	Ossement	3 fragment d'os de grand mammifère terrestre; 3 fragment d'os blanchis; 1 dent de petit rongeur; 1 dent	8			Animaux sauf mollusques					

#	Site	Lot	Code	Matériau	Objet	Description	fr	ob	Commentaires	Fonction	Datation	Élagué	Planche	Photo	Réf. photo
2137	118	6K29	5.1.1	Os	Cornillon	1 fragment de cornillon	1			Animaux sauf mollusques					
2138	118	6K29	5.1.4	Coquille	Mollusque	1 fragments de coquille de mollusque	1			Mollusques					
2139	118	6K29	5.1.1	Os	Ossement	7 fragment d'os de grand mammifère terrestre; 2 fragments d'os de grand mammifère terrestre avec trace de boucherie; 8 fragments d'os; 1 fragment d'os blanchis; 1 fragment d'os d'oiseau	19			Animaux sauf mollusques					
2140	118	2D13	5.1.4	Coquille	Mollusque	11 fragments de coquille de mollusque	11			Mollusques					
2141	118	2D13	5.1.1	Os	Ossement	29 fragments d'os; 24 fragments d'os avec trace de boucherie; 5 os complet; 2 fragment d'os blanchis; 5 fragment d'os de poissons	65			Animaux sauf mollusques					
2142	118	2D13	5.1.1	Os	Ossement	25 fragments d'os; 10 fragments d'os avec trace de boucherie; 3 os complet; 3 fragment d'os blanchis; 1 fragment d'os de poissons; 4 fragments d'os d'oiseaux	46			Animaux sauf mollusques					
2143	118	2D13	5.1.4	Coquille	Mollusque	8 fragments de coquille de mollusque	8			Mollusques					
2144	118	2D14	5.1.1	Os	Ossement	2 fragments d'os; 5 fragments d'os avec trace de boucherie; 3 fragment d'os blanchis	10			Animaux sauf mollusques					
2145	118	2D14	5.1.4	Coquille	Mollusque	3 fragments de coquille de mollusque	3			Mollusques					
2146	118	6E12	5.1.1	Os	Ossement	1 fragments d'os; 4 fragments d'os de grand mammifère terrestre	5			Animaux sauf mollusques					
2147	118	6E12	5.1.1	Os	Cornillon	1 fragment de cornillon	1			Animaux sauf mollusques					
2148	118	6F11	5.1.1	Os	Ossement	22 fragments d'os; 5 fragments d'os avec traces de boucheries; 1 os complet; 1 fragment d'os blanchis; 2 os d'oiseaux; 3 os de poissons	34			Animaux sauf mollusques					
2149	118	6F11	5.1.4	Coquille	Mollusque	2 fragments de coquille de mollusque	2			Mollusques					
2150	118	6E17	5.1.1	Os	Ossement	4 fragment d'os; 1 fragment d'os avec trace de boucherie; 1 os complet; 3 os complet de petit mammifère terrestre	9			Animaux sauf mollusques		analyse_z oo			
2151	118	6E17	5.1.1	Os	Cornillon	1 fragment de cornillon	1			Animaux sauf mollusques		analyse_z oo			
2152	118	6E11	5.1.1	Os	Ossement	4 fragment d'os; 1 fragment d'os de grand mammifère terrestre	5			Animaux sauf mollusques		analyse_z oo			
2153	118	6E20	5.1.1	Os	Cornillon	2 fragments de cornillon	2			Animaux sauf mollusques		analyse_z oo			
2154	118	6E20	5.1.1	Os	Ossement	1 fragment d'os; 1 fragment d'os de grand mammifère terrestre; 1 fragment de dent; 3 frgments d'os blanchis	6			Animaux sauf mollusques		analyse_z oo			
2155	118	6E18	5.1.1	Os	Ossement	3 fragment d'os; 2 fragment d'os de grand mammifère terrestre; 1 dent; 1 os d'oiseau; 1 mandibule gauche avec dents	8			Animaux sauf mollusques		analyse_z oo			
2156	118	6F4	5.1.1	Os	Ossement	8 fragment d'os; 3 fragment d'os avec trace de boucherie; 2 os complet; 3 os d'oiseau; 1 os blanchis	17			Animaux sauf mollusques					
2157	118	6E6	5.1.1	Os	Ossement	1 fragment d'os avec trace de boucherie	1			Animaux sauf mollusques					
2158	118	6E6	5.1.1	Os	Ossement	4 fragment d'os; 2 fragment d'os avec trace de boucherie; 2 os blanchis	8			Animaux sauf mollusques					
2159	118	6E6	5.1.4	Coquille	Mollusque	1 coquille de mollusque	1			Mollusques					
2160	118	6E23	5.1.1	Os	Ossement	1 fragment d'os	1			Animaux sauf mollusques					
2161	118	6D2	5.1.1	Os	Ossement	2 fragment d'os; 2 fragment d'os d'oiseaux; 1 fragment d'os avec trace de boucherie; 1 fragment d'os blanchis	6			Animaux sauf mollusques					
2162	118	6D2	5.1.4	Coquille	Mollusque	1 coquille de mollusque; 6 fragments de coquille de molusque	7			Mollusques					

#	Site	Lot	Code	Matériau	Objet	Description	fr	ob	Commentaires	Fonction	Datation	Élagué	Planche	Photo	Réf. photo
2163	118	6E7	5.1.1	Os	Ossement	2 fragment d'os de grand mammifère terrestre; 1 fragment d'os	3			Animaux sauf mollusques					
2164	118	6E7	5.1.4	Coquille	Mollusque	2 fragments de coquille de mollusque	2			Mollusques					
2165	118	14F5	5.1.1	Os	Ossement	1 fragment d'os de grand mammifère terrestre; 1 fragment d'os; 1 dent	3			Animaux sauf mollusques					
2166	118	16B1	5.1.4	Coquille	Mollusque	2 fragments de coquille de mollusque	2			Mollusques					
2167	118	18B4	5.1.1	Os	Ossement	97 os complet; 1 crane; 2 mandibules avec dents; 38 fragments d'os	3		chien presque complet ??	Animaux sauf mollusques					
2168	118	18F4	5.1.1	Os	Ossement	5 fragment d'os; 3 os d'oiseaux complet	3			Animaux sauf mollusques					
2169	118	18F4	5.1.1	Os	Cornillon	2 fragment de cornillon	2			Animaux sauf mollusques					
2170	118	2E11	5.1.1	Os	Ossement	62 fragment d'os; 15 fragment d'os avec trace de boucherie; 12 fragment d'os de grand mammifère terrestre; 1 dent; 1 os de poisson; 2 os d'oiseaux; 5 os complet	98			Animaux sauf mollusques					
2171	118	2E11	5.1.4	Coquille	Mollusque	6 fragments de coquille de mollusque	6			Mollusques					
2172	118	18F1	5.1.1	Os	Ossement	1 fragment d'os; 5 fragment d'os de grand mammifère terrestre avec trace de boucherie; 1 os complet	7			Animaux sauf mollusques					
2173	118	2D14	5.1.1	Os	Ossement	18 fragment d'os; 10 fragment d'os avec trace de boucherie; 1 os complet; 1 os de poisson; 24 fragments d'os blanchis	54			Animaux sauf mollusques					
2174	118	2D14	5.1.4	Coquille	Mollusque	16 fragments de coquille de mollusque; 17 coquilles de mollusques	33			Mollusques					
2175	118	2E2	5.1.1	Os	Ossement	15 fragment d'os; 9 fragment d'os avec trace de boucherie; 3 os d'oiseaux; 1 dent de petit rongeur; 4 fragments d'os blanchis	32			Animaux sauf mollusques					
2176	118	2E2	5.1.4	Coquille	Mollusque	1 fragments de coquille de mollusque	1			Mollusques					
2177	118	10E5	5.1.1	Os	Ossement	8 fragment d'os; 2 fragment d'os avec trace de boucherie; 1 mandibule gauche de cheval avec les dents	11			Animaux sauf mollusques					
2178	118	6J5	5.1.4	Coquille	Mollusque	1 fragments de coquille de mollusque	1			Mollusques					
2179	118	6J5	5.1.1	Os	Ossement	15 fragment d'os; 1 os complet de grand mammifère terrestre; 2 os complet; 1 fragment d'os blanchis	19			Animaux sauf mollusques					
2180	118	18F2	5.1.1	Os	Ossement	3 fragment d'os; 4 fragment d'os de grand mammifère terrestre avec trace de boucherie; 1 mandibule gauche; 1 mandibule droite	9			Animaux sauf mollusques		analyse_zoo			
2181	118	6J1	5.1.1	Os	Ossement	2 fragment d'os; 1 fragment d'os de grand mammifère terrestre; 2 fragment d'os de grand mammifère terrestre avec trace de boucherie; 1 os blanchis	9			Animaux sauf mollusques					
2182	118	6J10	5.1.1	Os	Ossement	11 fragment d'os; 1 os complet	12			Animaux sauf mollusques					
2183	118	2D9	5.1.1	Os	Ossement	1 fragment d'os; 2 fragments d'os avec trace de boucherie	3			Animaux sauf mollusques					
2184	118	2D11	5.1.1	Os	Ossement	11 fragment d'os; 6 fragments d'os avec trace de boucherie	17			Animaux sauf mollusques					
2185	118	2D11	5.1.4	Coquille	Mollusque	2 fragments de coquille de mollusque	2			Mollusques					
2186	118	13B4	5.1.1	Os	Cornillon	1 fragment de cornillon	1			Animaux sauf mollusques					
2187	118	13B4	5.1.1	Os	Ossement	3 fragment d'os	3			Animaux sauf mollusques					
2188	118	13B2	5.1.1	Os	Ossement	2 fragment d'os	2			Animaux sauf mollusques					
2189	118	2D8	5.1.1	Os	Ossement	7 fragment d'os; 1 fragment d'os avec trace de boucherie	8			Animaux sauf mollusques					
2190	118	2D13	5.1.1	Os	Ossement	21 fragment d'os; 2 fragment d'os avec trace de boucherie	23			Animaux sauf mollusques					
2191	118	2D13	5.1.4	Coquille	Mollusque	3 fragments de coquille de mollusque	3			Mollusques					

#	Site	Lot	Code	Matériau	Objet	Description	fr	ob	Commentaires	Fonction	Datation	Élagué	Planche	Photo	Réf. photo
2192	118	6J7	5.1.1	Os	Ossement	6 fragment d'os; 1 dent	7			Animaux sauf mollusques					
2193	118	2D5	5.1.1	Os	Ossement	3 fragment d'os; 3 fragments d'os avec trace de boucherie	6			Animaux sauf mollusques					
2194	118	2D5	5.1.4	Coquille	Mollusque	2 coquilles de mollusque; 3 fragments de coquille de mollusque	5			Mollusques					
2195	118	2D1	5.1.1	Os	Ossement	1 fragment d'os	1			Animaux sauf mollusques					
2196	118	2D1	5.1.4	Coquille	Mollusque	2 coquilles de mollusque; 1 fragments de coquille de mollusque	3			Mollusques					
2197	118	6J2	5.1.1	Os	Ossement	5 fragment d'os; 1 fragment d'os avec trace de boucherie; 1 fragment d'os d'oiseau; 1 os complet de petit mammifère terrestre; 1 fragment de dent	9			Animaux sauf mollusques					
2198	118	2D4	5.1.4	Coquille	Mollusque	5 fragments de coquille de mollusque	5			Mollusques					
2199	118	2D4	5.1.1	Os	Ossement	1 fragment d'os blanchis	1			Animaux sauf mollusques					
2200	118	13C2	5.1.1	Os	Ossement	1 fragment d'os	1			Animaux sauf mollusques					
2201	118	6H4	5.1.4	Coquille	Mollusque	5 fragments de coquille de mollusque	5			Mollusques					
2202	118	10E8	5.1.1	Os	Ossement	1 fragment d'os blanchis	1			Animaux sauf mollusques					
2203	118	18B3	5.1.1	Os	Ossement	1 fragment d'os	1			Animaux sauf mollusques					
2204	118	6M6	5.1.1	Os	Ossement	2 fragment d'os	2			Animaux sauf mollusques					
2205	118	6J9	5.1.1	Os	Ossement	1 fragment d'os de poisson	1			Animaux sauf mollusques					
2206	118	2D10	5.1.1	Os	Ossement	1 fragment d'os	1			Animaux sauf mollusques					
2207	118	12C4	5.1.1	Os	Ossement	1 fragment d'os	1			Animaux sauf mollusques					
2208	118	6M7	5.1.1	Os	Ossement	1 fragment d'os	1			Animaux sauf mollusques					
2209	118	5D2	5.1.1	Os	Ossement	2 fragment d'os avec des traces de boucheries	2			Animaux sauf mollusques					
2211	118	5J1	5.1.1	Os	Ossement	1 fragment d'os; 1 os complet	2			Animaux sauf mollusques					
2212	118	10B4	5.1.1	Os	Ossement	14 fragment d'os; 12 fragments d'os avec traces de boucheries; 2 fragments d'os blanchis; 4 os complet; 1 dent; 4 os d'oiseaux	37			Animaux sauf mollusques					
2213	118	10B4	5.1.4	Coquille	Mollusque	2 coquille de mollusque	2			Mollusques					
2214	118	5C2	5.1.1	Os	Ossement	9 fragment d'os; 4 fragments d'os avec traces de boucheries	13		lit de rivière	Animaux sauf mollusques		analyse_z oo			
2215	118	1C2	5.1.4	Coquille	Mollusque	1 coquille de mollusque	1			Mollusques					
2216	118	5C4	5.1.4	Coquille	Mollusque	1 coquille de mollusque	1			Mollusques					
2217	118	5C4	5.1.1	Os	Ossement	5 fragment d'os	5			Animaux sauf mollusques					
2218	118	1C24	5.1.1	Os	Ossement	1 fragment d'os	1			Animaux sauf mollusques					
2219	118	1C24	5.1.4	Coquille	Mollusque	2 fragments de coquille de mollusque	2			Mollusques					
2220	118	14F3	5.1.1	Os	Ossement	11 fragment d'os; 2 os complet; 1 mandibule de petit rongeur; 1 dent	15			Animaux sauf mollusques					
2221	118	4J21	5.1.1	Os	Ossement	1 fragment d'os	1			Animaux sauf mollusques					
2222	118	12E5	5.1.4	Coquille	Mollusque	1 coquille de mollusque	1			Mollusques					
2223	118	12E5	5.1.1	Os	Ossement	2 fragment d'os; 3 fragments d'os avec traces de boucheries; 1 dent	1			Animaux sauf mollusques					
2224	118	11B8	5.1.1	Os	Ossement	1 fragment d'os	1			Animaux sauf mollusques					
2225	118	11B13	5.1.1	Os	Ossement	1 fragment d'os	1			Animaux sauf mollusques					
2226	118	6D4	5.1.1	Os	Ossement	2 fragment d'os; 1 fragment d'os avec trace de boucherie	3			Animaux sauf mollusques					
2227	118	6D4	5.1.4	Coquille	Mollusque	1 coquille de mollusque	1			Mollusques					
2228	118	16B3	5.1.1	Os	Ossement	2 fragment d'os	2			Animaux sauf mollusques					
2229	118	16B3	5.1.1	Os	Cornillon	1 fragment de cornillon	1			Animaux sauf mollusques					
2230	118	1D5	5.1.4	Coquille	Mollusque	9 coquilles de mollusque; 3 fragments de coquilles de mollusques	12			Mollusques					
2231	118	1D5	5.1.1	Os	Ossement	8 fragment d'os; 4 fragments d'os avec traces de boucheries; 1 dent	13			Animaux sauf mollusques					
2232	118	1C1	5.1.1	Os	Ossement	1 fragment d'os de poisson	1			Animaux sauf mollusques					

#	Site	Lot	Code	Matériau	Objet	Description	fr	ob	Commentaires	Fonction	Datation	Élagué	Planche	Photo	Réf. photo
2233	118	6C7	5.1.1	Os	Ossement	6 fragment d'os; 21 fragments d'os avec traces de boucheries; 1 mandibule droite; 2 os complet; 3 os d'oiseaux complet	33			Animaux sauf mollusques					
2234	118	1D4	5.1.1	Os	Ossement	3 fragment d'os; 2 fragments d'os avec traces de boucheries	5			Animaux sauf mollusques					
2235	118	1D4	5.1.4	Coquille	Mollusque	1 coquilles de molusque; 1 fragments de coquilles de mollusques	2			Mollusques					
2236	118	5J2	5.1.1	Os	Ossement	2 fragment d'os; 3 os complet	5			Animaux sauf mollusques					
2237	118	5J2	5.1.1	Os	Cornillon	1 fragment de cornillon	1			Animaux sauf mollusques					
2238	118	10B6	5.1.1	Os	Ossement	27 fragment d'os; 10 fragments d'os avec traces de boucheries; 5 os complet	42			Animaux sauf mollusques					
2239	118	10B6	5.1.4	Coquille	Mollusque	1 coquilles de molusque; 1 fragments de coquilles de mollusques	2			Mollusques					
2240	118	6C5	5.1.1	Os	Ossement	1 fragment d'os; 7 fragments d'os avec traces de boucheries; 5 os complet	13			Animaux sauf mollusques					
2241	118	6C5	5.1.4	Coquille	Mollusque	13 coquilles de molusque	13			Mollusques					
2242	118	1D3	5.1.1	Os	Ossement	1 fragment d'os; 4 fragments d'os avec traces de boucheries; 1 dent	6			Animaux sauf mollusques					
2243	118	6F11	5.1.4	Coquille	Huître		2			Mollusques					
2244	118	6F11	5.1.1	Os	Ossement	os de gros mammifère dont 5 dents et 1 fragment de mâchoire avec 2 dents	98		47 os avec marques de boucherie	Animaux sauf mollusques					
2245	118	14B8	5.1.4	Coquille	Huître		1			Mollusques					
2246	118	14B8	5.1.1	Os	Ossement	os de gros mammifère dont 9 dents et 4 fragments de mâchoire dont 1 avec 1 dents	188		27 os avec marques de boucherie	Animaux sauf mollusques					
2247	118	14C6	5.1.1	Os	Ossement		2			Animaux sauf mollusques					
2248	118	6F13	5.1.1	Os	Ossement		7		1 os avec marques de boucherie, 1 os blanchi	Animaux sauf mollusques					
2249	118	14D1	5.1.1	Os	Ossement		2	1	forment un même os avec marques de boucherie	Animaux sauf mollusques					
2250	118	6C15	5.1.1	Os	Ossement		2			Animaux sauf mollusques					
2251	118	6D8	5.1.1	Os	Cornillon		2	1	1 cornillon et 1 petit fragment	Animaux sauf mollusques					
2252	118	14C1	5.1.1	Os	Ossement		13			Animaux sauf mollusques					
2253	118	14C2	5.1.1	Os	Ossement		4		2 blanchis	Animaux sauf mollusques					
2254	118	6C10	5.1.4	Coquille	Huître		7			Mollusques					
2255	118	6C10	5.1.1	Os	Ossement		5		2 os avec marques de boucherie	Animaux sauf mollusques		analyse_z oo			
2256	118	6D1	5.1.4	Coquille	Huître		2			Mollusques					
2257	118	6D1	5.1.1	Os	Ossement		5			Animaux sauf mollusques					
2258	118	6C16	5.1.4	Coquille	Huître		2			Mollusques					
2259	118	6F1	5.1.4	Coquille	Huître		2			Mollusques					
2260	118	14F1	5.1.1	Os	Cornillon		1	1	avec fragment de crâne	Animaux sauf mollusques					
2261	118	14F1	5.1.1	Os	Ossement	dont 1 dent	15		2 os avec marques de boucherie, 2 blanchis	Animaux sauf mollusques					
2262	118	6F5	5.1.4	Coquille	Huître		3			Mollusques					
2263	118	6F5	5.1.1	Os	Ossement		9		4 os avec marques de boucherie, 3 blanchis	Animaux sauf mollusques					
2264	118	6C8	5.1.4	Coquille	Huître		5			Mollusques					
2265	118	6C8	5.1.1	Os	Ossement		13		9 os avec marques de boucherie	Animaux sauf mollusques		analyse_z oo			
2266	118	6F4	5.1.4	Coquille	Huître		46			Mollusques					
2267	118	6F4	5.1.4	Coquille	Moule		1			Mollusques					
2268	118	6F4	5.1.1	Os	Ossement		94		mammifère et oiseau (1 os de tarse avec ergot), 42 os avec marques de boucherie	Animaux sauf mollusques					

#	Site	Lot	Code	Matériau	Objet	Description	fr	ob	Commentaires	Fonction	Datation	Élagué	Planche	Photo	Réf. photo
2269	118	6F4	5.1.1	Os	Écaille de poisson	écaille de poisson	1	1		Animaux sauf mollusques					
2270	118	6D3	5.1.4	Coquille	Huître		5			Mollusques					
2271	118	6D3	5.1.1	Os	Ossement	dont 2 dents	73		mammifère et oiseau (1 os de tarse avec ergot), 22 os avec marques de boucherie	Animaux sauf mollusques					
2272	118	6E9	5.1.4	Coquille	Huître		3			Mollusques					
2273	118	6E9	5.1.1	Os	Ossement	dont 1 fragment de mâchoire avec 1 dent	31		2 os avec marques de boucherie	Animaux sauf mollusques					
2274	118	6E9	5.1.1	Os	Cornillon	dont 1 fragment de crâne avec le début d'un cornillon	2			Animaux sauf mollusques					
2275	118	6K14	5.1.4	Coquille	Moule		1			Mollusques					
2276	118	6K14	5.1.1	Os	Ossement	dont 3 dents	29		os de gros mammifère	Animaux sauf mollusques		analyse_z oo			
2277	118	6K33	5.1.1	Os	Ossement	dont 2 dents	8		3 os avec marques de boucherie, 1 os blanchi	Animaux sauf mollusques					
2278	118	6K33	5.1.1	Os	Cornillon		1	1		Animaux sauf mollusques					
2279	118	6K11	5.1.1	Os	Ossement		52		7 os avec marques de boucherie, gros mammifère	Animaux sauf mollusques					
2280	118	6K5	5.1.1	Os	Ossement		1			Animaux sauf mollusques					
2281	118	6K12	5.1.1	Os	Ossement		2			Animaux sauf mollusques					
2282	118	6K30	5.1.1	Os	Ossement		1			Animaux sauf mollusques					
2283	118	6E4	5.1.4	Coquille	Huître		5			Mollusques					
2284	118	6E4	5.1.1	Os	Ossement		7		5 os avec marques de boucherie	Animaux sauf mollusques					
2285	118	3B8	5.1.4	Coquille	Huître		3			Mollusques					
2286	118	3B8	5.1.1	Os	Ossement	dont 1 mandibule avec 5 dents, 3 dents et 4 mandibules de petits rongeurs avec dents	140		19 os avec marques de boucherie, 2 os blanchis et os oiseau et petit rongeur	Animaux sauf mollusques					
2287	118	2E7	5.1.4	Coquille	Huître		67			Mollusques					
2288	118	2E7	5.1.1	Os	Ossement	dont 8 dents, 5 vertèbres de poisson et 2 fragments de mâchoire avec dents	216		20 os avec marques de boucherie, 42 os blanchis, 2 os noircis et os oiseau et petit rongeur	Animaux sauf mollusques					
2289	118	2E10	5.1.4	Coquille	Huître		6			Mollusques					
2290	118	2E10	5.1.1	Os	Ossement		50		11 os avec marques de boucherie, 1 os blanchi	Animaux sauf mollusques					
2291	118	2A1	5.1.1	Os	Ossement		2		2 os avec marques de boucherie	Animaux sauf mollusques					
2292	118	10D22	5.1.4	Coquille	Huître		1			Mollusques					
2293	118	10D22	5.1.1	Os	Ossement		1		1 os blanchi	Animaux sauf mollusques					
2294	118	10D18	5.1.4	Coquille	Huître		5			Mollusques					
2295	118	10D18	5.1.1	Os	Ossement		32		11 os avec marques de boucherie, 8 os blanchis	Animaux sauf mollusques					
2296	118	10D24	5.1.4	Coquille	Huître		1			Mollusques					
2297	118	10D24	5.1.1	Os	Ossement		20		10 os avec marques de boucherie	Animaux sauf mollusques					
2298	118	2E1	5.1.4	Coquille	Huître		1			Mollusques					
2299	118	2E1	5.1.1	Os	Ossement		14		4 os avec marques de boucherie, 2 os blanchis	Animaux sauf mollusques					
2300	118	10D12	5.1.1	Os	Ossement	dont 1 dent	7		3 os avec marques de boucherie	Animaux sauf mollusques					
2301	118	2E11	5.1.4	Coquille	Huître		17			Mollusques					
2302	118	2E11	5.1.1	Os	Ossement		67		7 os avec marques de boucherie, 10 os blanchis	Animaux sauf mollusques					
2303	118	2E12	5.1.4	Coquille	Huître		1			Mollusques					

#	Site	Lot	Code	Matériau	Objet	Description	fr	ob	Commentaires	Fonction	Datation	Élagué	Planche	Photo	Réf. photo
2304	118	2E12	5.1.1	Os	Ossement	dont 1 dent	55		9 os avec marques de boucherie, 1 os blanchi	Animaux sauf mollusques					
2305	118	2E4	5.1.1	Os	Ossement		1		avec marques de boucherie	Animaux sauf mollusques					
2306	118	6K6	5.1.4	Coquille	Huître		1			Mollusques					
2307	118	6K6	5.1.1	Os	Ossement	dont 3 dents	26		6 os avec marques de boucherie, 4 os blanchis	Animaux sauf mollusques					
2308	118	10D21	5.1.4	Coquille	Huître		4			Mollusques					
2309	118	10D21	5.1.1	Os	Ossement	dont 2 dents	30		6 os avec marques de boucherie, 11 os blanchis	Animaux sauf mollusques					
2310	118	2A3	5.1.4	Coquille	Huître		3			Mollusques					
2311	118	2A3	5.1.1	Os	Ossement		13		7 os avec marques de boucherie, 1 os blanchi	Animaux sauf mollusques					
2312	118	2E13	5.1.1	Os	Ossement	dont 1 dent	60		13 os avec marques de boucherie	Animaux sauf mollusques					
2313	118	2E3	5.1.4	Coquille	Huître		1			Mollusques					
2314	118	2E3	5.1.1	Os	Ossement		6		3 os blanchis	Animaux sauf mollusques					
2315	118	2E8	5.1.4	Coquille	Huître		5			Mollusques					
2316	118	2E8	5.1.1	Os	Ossement		27		2 os avec marques de boucherie, 6 os blanchis	Animaux sauf mollusques					
2317	118	2E14	5.1.1	Os	Ossement	dont 1 dent	28		10 os avec marques de boucherie, 1 os blanchi	Animaux sauf mollusques					
2318	118	2E14	5.1.1	Os	Cornillon		1	1		Animaux sauf mollusques					
2319	118	2D16	5.1.1	Os	Ossement	dont 1 fragment de mâchoire avec 4 dents et 4 dents	81		7 os avec marques de boucherie, 1 os blanchi	Animaux sauf mollusques					
2320	118	10D4	5.1.1	Os	Ossement	1 oiseau	10		4 os avec marques de boucherie, 10D4 = sous 10D100	Animaux sauf mollusques					
2321	118	2E7	5.1.4	Coquille	Huître		2		10D4 = sous 10D100	Mollusques					
2322	118	2E7	5.1.1	Os	Ossement		9		2 os blanchis	Animaux sauf mollusques					
2323	118	10D11	5.1.4	Coquille	Huître		1			Mollusques					
2324	118	10D11	5.1.1	Os	Ossement		6		3 os avec marques de boucherie, 1 os blanchi	Animaux sauf mollusques					
2325	118	14C6	5.5.7	Cuir	Retaille		1			Cuir, résidus					
2326	118	13B7	5.5.7	Cuir	Retaille		4			Cuir, résidus					
2327	118	10D25	5.5.7	Cuir	Retaille		6			Cuir, résidus					
2328	118	6D1	5.5.7	Cuir	Retaille		1			Cuir, résidus					
2329	118	2D14	5.5.7	Cuir	Retaille		4			Cuir, résidus					
2330	118	14C3	5.5.7	Cuir	Retaille		1			Cuir, résidus					
2331	118	6H4	5.5.7	Cuir	Retaille		4			Cuir, résidus					
2332	118	6H4	5.5.7	Cuir	Lanière	lanière avec petite ganse	1		bracelet de montre?	Attaches					
2333	118	10D28	5.5.7	Cuir	Retaille	1 avec traces de bouble rangée de chevilles	165			Cuir, résidus					
2334	118	2D7	5.5.7	Cuir	Retaille		1			Cuir, résidus					
2335	118	6M6	5.5.7	Cuir	Retaille		1			Cuir, résidus					
2336	118	13B4	5.5.7	Cuir	Retaille		13			Cuir, résidus					
2337	118	10E6	5.5.7	Cuir	Retaille		21			Cuir, résidus					
2338	118	10E8	5.5.7	Cuir	Retaille		7			Cuir, résidus					
2339	118	10D23	5.5.7	Cuir	Retaille		6		1 double	Cuir, résidus					
2340	118	6F10	5.5.7	Cuir	Retaille		6			Cuir, résidus					
2341	118	10D26	5.5.7	Cuir	Retaille	1 avec traces de bouble rangée de chevilles	30			Cuir, résidus					
2342	118	14F1	5.5.7	Cuir	Retaille		13			Cuir, résidus					
2343	118	6F8	5.5.7	Cuir	Retaille		5			Cuir, résidus					
2344	118	13B1	5.5.7	Cuir	Retaille		1			Cuir, résidus					
2345	118	13B1	5.5.7	Cuir	Semelle	traces d'une rangée de chevilles sur le pourtour et rangée de clous (résidus en place)	1	1		Chaussures					

#	Site	Lot	Code	Matériau	Objet	Description	fr	ob	Commentaires	Fonction	Datation	Élagué	Planche	Photo	Réf. photo
2346	118	10D4	5.5.7	Cuir	Retaille		1			Cuir, résidus					
2347	118	10D4	5.5.7	Cuir	Semelle		1	1	fragment de talon ou de bout arrondi	Chaussures					
2348	118	6M3	5.5.7	Cuir	Semelle	traces de boucle rangée de chevilles	1	1	fragment de bout arrondi	Chaussures					
2349	118	4A1	5.5.7	Cuir	Semelle	résidus de clous à la jonction du talon et traces de couture ou de trous de cheville sur le pourtour	1	1	semelle 3/4	Chaussures					
2350	118	14B8	5.5.7	Cuir	Retaille		18			Cuir, résidus					
2351	118	14B8	5.5.7	Cuir	Chaussure	Semelle incomplète (sans le bout), chevillée et talon clouté. Semelle extérieure longue à bout indéterminé, sans ourlet. Longueur résiduelle : 11,8 cm, largeur au talon : 4,9 cm.	2	1	Très abîmé. Semelle chevillée et talon clouté.	Chaussures	1750-1900				
2352	118	10E7	5.5.7	Cuir	Retaille		8			Cuir, résidus					
2353	118	10E7	5.5.7	Cuir	Chaussure	Préforme de talon de chaussure. Sans trous de fixation, pièce non assemblée. Longueur : 7,5 cm, largeur au talon : 7,6 cm.	1			Chaussures			oui	oui	IMG_0451
2354	118	2D15	5.5.7	Cuir	Chaussure	Fragments de semelles chevillées. Un talon fragmentaire chevillé et clouté.	3			Chaussures					
2355	118	14B9	5.5.7	Cuir	Retaille	Fragments de cuir	13		Pas nécessairement des retailles de travail sur la matière.	Cuir, résidus					
2356	118	14B9	5.5.7	Cuir	Chaussure	Fragments de semelles de cuir, cloutés (?).	6		Chaussure d'enfant.	Chaussures					
2357	118	6N4	5.5.7	Cuir	Retaille		3			Cuir, résidus					
2358	118	6N3	5.5.7	Cuir	Retaille		8			Cuir, résidus					
2359	118	6N3	5.5.7	Cuir	Chaussure	Partie de talon avec renfort de talon, cloutés. Longueur résiduelle 3,3 cm, largeur du talon 3,5 cm	2	1	Chaussure d'enfant?	Chaussures					
2360	118	2A1	5.5.7	Cuir	Chaussure	Chaussure presque complète (semelles et talon), à bout arrondie, chevillées et cloutées, avec simple rangée de chevilles régulières sur le pourtour et clous ferreux sur le bout et au niveau du talon. Chaussure de gauche. Semelle extérieure longue, sans ourlet. Semelles intérieures longues (2 épaisseurs), sans ourlet. Talon en cuir, clouté sur le pourtour et chevillé au centre. Longueur totale 18,2 cm, Largeur maximale 6,2 cm, largeur du talon : 4,2 cm, hauteur du talon : 2,1 cm.	3	1	Semelles chevillées et cloutés (19e siècle). Chevilles en bois de formes régulières, pré-fabriqués à la machine (dès 1811).	Chaussures	1811-1900				
2361	118	2A1	5.5.7	Cuir	Chaussure	Fragment et tirant (avec oeillet) en cuir cousu.	1		Traces de vert de gris (oxydation du cuivre) sur les oeillet.	Chaussures					
2362	118	2A1	5.5.7	Cuir	Retaille		1			Cuir, résidus					
2363	118	8 0-10	5.5.7	Cuir	Chaussure	Semelle cousue, sans ourlet, avec simple rangée de couture. Longueur totale 24 cm, Largeur maximale 6,9 cm, largeur au talon : 6,6 cm.	1		Semelles cousues (2e moitié 18e siècle à fin 19e siècle)	Chaussures	1750-1900				
2364	118	8 0-10	5.5.7	Cuir	Chaussure	Fragments d'empaigne et/ou de quartier avec traces de chevilles de bois.	4			Chaussures					
2365	118	8 0-10	5.5.7	Cuir	Retaille		6			Cuir, résidus					
2366	118	8 10-20	5.5.7	Cuir	Retaille		2			Cuir, résidus					
2367	118	8 10-20	5.5.7	Cuir	Chaussure	1 fragment de quartier avec traces de chevilles de bois. 1 trépointe de talon. 1 fragment d'empaigne?	3			Chaussures					

#	Site	Lot	Code	Matériau	Objet	Description	fr	ob	Commentaires	Fonction	Datation	Élagué	Planche	Photo	Réf. photo
2368	118	B 20-30	5.5.7	Cuir	Chaussure	Chaussure presque complète (semelles et empeigne complets), cousue, à bout carré à coins arrondis. Chaussure de gauche. Semelles avec simple rangée de couture. Semelle extérieure 3/4 longue, sans ourlet. Semelle intérieure longue (en plus d'une entre-semelle), avec ourlet extérieur. Deux fragments d'une trépointe posé autour de la semelle intérieure permettant de fixer l'empeigne. L'empeigne est de forme ouverte. Longueur totale 20,5 cm, Largeur maximale 6 cm, largeur au talon : 4,6 cm.	6	1	Chaussure de femme. Semelles cousues (2e moitié 18e siècle à fin 19e siècle)	Chaussures	1750-1900		oui	oui	IMG_0468-472
2369	118	B 20-30	5.5.7	Cuir	Retaille		2			Cuir, résidus					
2370	118	6H2	5.5.7	Cuir	Chaussure	Chaussure presque complète (semelles et talon), clouté, à bout carré à coins arrondis. Chaussure de droite. Semelle extérieure 1/2 longue, sans ourlet, avec simple rangée de clou. Semelle intérieure longue, sans ourlet, avec simple rangée de clou. Support de voute plantaire. Talon en bois clouté. Longueur totale 23,4 cm, Largeur maximale 6,3 cm, largeur du talon : 5,4 cm, hauteur résiduelle du talon : 2,5 cm.	1	1	Chaussure de femme à talon, clouté. Deuxième moitié du 19e siècle (début 20e ?) Menus objets de Place-Royale, par Christiane Marier (1991), p. 28).	Chaussures	1850-1925		oui	oui	IMG_0474-476
2371	118	4E5	5.5.7	Cuir	Chaussure	Semelle incomplète et talon. Semelle extérieure, sans ourlet, chevillé (?) et clouté sur le talon. Talon en cuir, clouté. Longueur résiduelle 7 cm, largeur du talon 4,7 cm, hauteur résiduelle du talon 2,3 cm.	1	1	Semelle chevillé? et talon clouté. (19e siècle) Menus objets de Place-Royale, par Christiane Marier (1991), p. 28-29).	Chaussures	1800-1900				
2372	118	6M2	5.5.7	Cuir	Chaussure	Fragment de quartier ou d'empeigne chevillé.	1			Chaussures					
2373	118	1C23	5.5.7	Cuir	Retaille		7			Cuir, résidus					
2374	118	1C23	5.5.7	Cuir	Chaussure	Semelles à bout arrondi, chevillés et cloutés, à double rangée de cheville et simple rangée de clous sur le bout et au niveau du talon. Chaussure de gauche. Semelle extérieure incomplète, sans ourlet. Semelles intérieures longues (deux épaisseurs), sans ourlet. Le talon, en cuir, est clouté avec des clous réguliers. Fragment d'empeigne encore fixé avec les semelles. Longueur totale 23,5 cm, Largeur maximale 7,5 cm, largeur du talon : 6 cm, hauteur du talon : 2,8 cm.	2	1	Semelles chevillées et cloutés (19e siècle). Chevilles en bois de formes régulières, pré-fabriqués à la machine (dès 1811).	Chaussures	1811-1900				
2375	118	1C23	5.5.7	Cuir	Chaussure	Fragments de quartier ou d'empeigne.	5			Chaussures					

#	Site	Lot	Code	Matériau	Objet	Description	fr	ob	Commentaires	Fonction	Datation	Élagué	Planche	Photo	Réf. photo
2376	118	1C23	5.5.7	Cuir	Chaussure	Semelle incomplète et talon complet. Chaussure de gauche? Semelle extérieure, sans ourlet, chevillée et cloutée, à double rangée de cheville et simple rangée de clous au niveau du talon. Le talon, en cuir, est clouté avec des clous réguliers. Fragments de quartiers (plusieurs épaisseurs) encore fixés avec la semelle. Longueur résiduelle 16,7 cm, Largeur maximale 7,7 cm, longueur du talon 5,9 cm, largeur du talon : 5,4 cm, hauteur du talon : 2,2 cm.	1	1	Semelles chevillées et cloutées (19e siècle). Chevilles en bois de formes régulières, pré-fabriqués à la machine (dès 1811).	Chaussures	1811-1900				
2377	118	1C23	5.5.7	Cuir	Chaussure	Semelles complètes cousues, avec une trace de clou au niveau du talon. Longueur 20,7 cm, Largeur maximale 6,2 cm, largeur au talon : 4,7 cm.	1	1	Semelles cousues (2e moitié 18e siècle à fin 19e siècle)	Chaussures	1750-1900				
2378	118	1C23	5.5.7	Cuir	Chaussure	1 fragment d'un bout de semelle. Longueur résiduelle 10 cm, Largeur maximale 5,8 cm. 1 fragment de talon. Longueur 4,7 cm et largeur 4,4 cm.	2		Semelles cousues (2e moitié 18e siècle à fin 19e siècle)	Chaussures	1750-1900				
2379	118	1C23	5.5.1	Tissu	Retaille	Morceaux de tissu ind. L'un porte une trace de clou.	4			Tissus, résidus					
2380	118	14E1	1.1.2.1	Faïence blanche	Contenant	corps chamois, glaçure d'aspect gris-bleu	1			Consommation indéterminée	-1800				
2381	118	14E1	1.1.2.21	Cream coloured	Contenant	Motif de cannelure, glaçure colorée vert et brun.	1			Consommation indéterminée	1720-1780				
2382	118	14E1	1.1.2.31	Creamware	Contenant	1 rebord avec décor moulé feather edged (non coloré).	1			Alimentation, indéterminée	1762-1820				
2383	118	14E1	1.1.2.51	Pearlware	Contenant	1 fragment de base ind. 3 fragments de paroi, dont 1 avec décor floral peint vert, bleu et orange.	4			Consommation indéterminée	1775-1830				
2384	118	14E1	1.1.2.61	TCF blanche	Contenant	Divers fragments, dont 1 rebord, 2 rebord et 1 base. 1 décor imprimé rouge.	15			Consommation indéterminée	1820-				
2385	118	14E1	1.1.2.71	TCF blanche vitrifiée	Assiette	2 fragments de base, 1 fragment de base à pied annulaire, 1 fond avec inscription partielle : " IRO... CHI... "	5		Inscription, " Ironston China " ?	Alimentation, vaisselle de table	1850-				
2386	118	14E1	1.1.1.31	TCG avec glaçure	Contenant	2 TCC locale à corps orangé plutôt grossier, glaçure brune d'aspect brillant. Rebord.	1			Consommation indéterminée					
2387	118	14E1	1.1.1.31	TCG avec glaçure	Contenant	TCC locale à corps chamois-orangé, glaçure brun noirâtre intérieure.	1			Consommation indéterminée					
2388	118	14E1	1.1.1.31	TCG avec glaçure	Contenant	TCC locale à corps rougeâtre, glaçure brun noirâtre. Rebord	1			Consommation indéterminée					
2389	118	14E1	1.1.1.31	TCG avec glaçure	Contenant	TCC locale à corps orangé avec glaçure brun-verdâtre tacheté noir. 2 frag de paroi.	2			Consommation indéterminée					
2390	118	14E1	1.1.1.31	TCG avec glaçure	Contenant	TCC locale à corps chamois avec glaçure jaune-verdâtre marbrée plus foncée, d'aspect mat. 1 paroi.	1			Consommation indéterminée					
2391	118	14E1	1.1.1.31	TCG avec glaçure	Contenant	TCC locale à corps orangé avec glaçure jaune-verdâtre pâle.	1			Consommation indéterminée					
2392	118	14E1	1.1.1.31	TCG avec glaçure	Contenant	TCC locale à corps orangé plutôt grossier, glaçure brun pâle.	1			Consommation indéterminée					
2393	118	14E1	1.1.1.3	TCG sans glaçure	Contenant		3			Consommation indéterminée					
2394	118	14E1	1.1.2.41	TCF argileuse blanche	Pipe	Fragments de tuyaux, dont 1 avec enduit rouge du côté de l'embout.	7			Tabac	-1920				

#	Site	Lot	Code	Matériau	Objet	Description	fr	ob	Commentaires	Fonction	Datation	Élagué	Planche	Photo	Réf. photo
2395	118	14E1	2.3.1.1	V Coul transp vert foncé	Bouteille	Fragments de verre plat. 1 coin chanfreiné de bouteille carrée.	2			Consommation indéterminée					
2396	118	14E1	2.3.1.1	V Coul transp vert foncé	Bouteille	Fragments de corps	4			Boissons, conservation/entreposage					
2397	118	14E1	2.2.1.1	V Teinté régulier vert	Flacon	Fragment de paroi.	1			Entreposage indéterminé					
2398	118	14E1	2.2.1.9	V Teinté régulier autre (bleu vert)	Verre plat		2			Matériaux de base - vitre					
2399	118	14E1	3.1.1.12	Fer laminé	Clou	Clou complet. Longueur : 7,8 cm	1	1		Fixations - clous	1800-1890				
2400	118	14E1	3.1.1.11	Fer forgé	Clou	Clou complet. Longueur : 6,2 cm	1	1	P-ê laminé?	Fixations - clous	-1800				
2401	118	14B7	1.1.2.31	Creamware	Contenant		7			Alimentation, indéterminée	1762-1820				
2402	118	14B7	1.1.2.51	Pearlware	Contenant	1 rebord avec décor moulé shell edged bleu.	5			Consommation indéterminée	1775-1830				
2403	118	14B7	1.2.2.199	GF indéterminé	Contenant	Deux fragments de grès fin à corps blanc et glaçure d'aspect piqueté (glaçure au sel?).	2		Peut-être du GF salin blanc, mais identification incertaine.	Consommation indéterminée					
2404	118	14B7	1.2.2.199	GF indéterminé	Contenant	fragment de grès? Corps gris homogène, surface extérieure d'aspect raboteux, légèrement teinté de bleu.	1		Peut-être du GF salin blanc, mais identification incertaine.	Consommation indéterminée					
2405	118	14B7	1.1.2.114	TCF chamois glaçure brune	Contenant	Glaçure de type Rockingham.	1			Consommation indéterminée	1850-1930				
2406	118	14B7	1.1.1.31	TCG avec glaçure	Contenant	TCC locale à corps chamois avec inclusions rouge, glaçure intérieure vert foncé.	2			Consommation indéterminée					
2407	118	14B7	1.1.1.31	TCG avec glaçure	Contenant	TCC locale à corps orangé avec glaçure intérieure jaune-verdâtre pâle.	3			Consommation indéterminée					
2408	118	14B7	1.1.1.31	TCG avec glaçure	Contenant	TCC locale à corps orangé-rougeâtre, glaçure intérieure brun-noirâtre. Rebord et paroi.	8			Consommation indéterminée					
2409	118	14B7	1.1.1.31	TCG avec glaçure	Contenant	TCC locale à corps orangé plutôt grossier, glaçure brun pâle.	1			Consommation indéterminée					
2410	118	14B7	1.1.1.31	TCG avec glaçure	Contenant	TCC locale à corps chamois avec glaçure intérieure brun marbré brun foncé. Rebord.	1			Consommation indéterminée					
2411	118	14B7	1.1.1.31	TCG avec glaçure	Contenant	TCC locale à corps orangé, glaçure intérieure brun, d'aspect piqueté	1			Consommation indéterminée					
2412	118	14B7	1.1.1.3	TCG sans glaçure	Contenant	Fragments sans glaçure	4			Consommation indéterminée					
2413	118	14B7	2.3.1.1	V Coul transp vert foncé	Bouteille	Fragments de corps	5			Boissons, conservation/entreposage					
2414	118	14B7	2.2.1.9	V Teinté régulier autre (bleu vert)	Verre plat	Épaisseur : 1 à 2,2 mm	7		3 conservés.	Matériaux de base - vitre					
2415	118	14B7	2.1	Verre incolore	Verre à pied	Fragment de la tige et du bas de la coupe.	2	1	Verre altéré d'aspect noirci.	Boissons, absorption					
2416	118	14B7	2.1	Verre incolore	Contenant		1			Consommation indéterminée					
2417	118	14B7	5.2	Solides fibreux	Noix	Fragment de cosse de noix.	2			végétaux					
2418	118	14C6	1.1.2.31	Creamware	Contenant		7			Alimentation, indéterminée	1762-1820				
2419	118	14C6	4.1.3	Granit	Bille	Diamètre : 1,95 cm	1	1		Jeux et divertissements					
2420	118	14C6	2.2.1.9	V Teinté régulier autre (bleu vert)	Verre plat	Épaisseur : 1,3 à 1,7 mm	3			Matériaux de base - vitre					
2421	118	14B3	1.1.2.51	Pearlware	Assiette	2 fragments de marli d'assiette avec rebord de type shell edge bleu.	2		se recollent	Alimentation, vaisselle de table	1775-1830				
2422	118	14B3	1.1.2.51	Pearlware	Contenant	Dont 1 fragment avec décor floral peint bleu.	2			Consommation indéterminée	1775-1830				
2423	118	14B3	1.1.2.51	Pearlware	Bol	Fragment de paroi d'un bol avec décor floral peint sous la glaçure, bleu, orange et vert.	10	1	se recollent	Alimentation, vaisselle de table	1775-1830				
2424	118	14B3	1.1.2.61	TCF blanche	Contenant	Divers fragments sans décor, dont 1 rebord et 1 base avec pied annulaire.	10			Consommation indéterminée	1820-				

#	Site	Lot	Code	Matériau	Objet	Description	fr	ob	Commentaires	Fonction	Datation	Élagué	Planche	Photo	Réf. photo
2425	118	14B3	1.1.2.61	TCF blanche	Assiette	3 rebord et 4 paroi avec décor imprimé au décalque bleu pâle, motif végétal.	6	1		Alimentation, vaisselle de table	1820-				
2426	118	14B3	1.1.2.61	TCF blanche	Assiette	2 décor imprimé rose, motif végétal. 5 fragments avec décor imprimé bleu, motif de chinoiserie et/ou floral. 1 fragment avec décor floral peint bleu sous la glaçure. 1 fragment de profil de base et paroi de pot avec partie de décor végétal vert peint.	9			Alimentation, vaisselle de table	1820-				
2427	118	14B3	1.1.2.61	TCF blanche	Assiette	1 fragment avec décor bleu pâle, blanc et brun de type "cable" sur fond beige. 1 fragment avec décor à bande d'engobe brun et bleu.	2			Alimentation, vaisselle de table	1820-				
2428	118	14B3	1.1.2.61	TCF blanche	Pot de chambre	1 possible rebord de pot de chambre.	1			Hygiène	1820-				
2429	118	14B3	1.1.1.3	TCG sans glaçure	Bille	Corps gris-beige, Bille de forme irrégulière (plus ou moins sphérique). Diamètre varie entre 1,45 à 1,65 mm.	1	1	Fabrication artisanale	Consommation indéterminée					
2430	118	14B3	1.2.1.81	GG Derbyshire 3	Bouteille	1 base de bouteille et 1 extrémité avec goulot ouvert d'une possible bouteille de cirage?	2	2		Chaussures	1800-1875				
2431	118	14B3	1.1.2.41	TCF argileuse blanche	Pipe	Fragments de tuyaux, dont 2 avec enduit jaunâtre du côté de l'embout. 1 fragment de de tuyau avec éperon.	7	2		Tabac	-1920				
2432	118	14B3	1.1.1.31	TCG avec glaçure	Contenant	TCC locale à corps orangé avec glaçure ext. jaune-verdâtre pâle.	3			Consommation indéterminée					
2433	118	14B3	1.1.1.31	TCG avec glaçure	Contenant	TCC locale à corps orangé avec glaçure int. jaune-verdâtre pâle.	1			Consommation indéterminée					
2434	118	14B3	1.1.1.31	TCG avec glaçure	Contenant	TCC locale à corps chamois avec glaçure jaune-verdâtre pâle. Fragment de rebord.	2		La glaçure semble être sur l'intérieur et sur l'extérieur au niveau du rebord.	Consommation indéterminée					
2435	118	14B3	1.1.1.31	TCG avec glaçure	Contenant	TCC locale à corps orangé, glaçure intérieure brun foncé, d'aspect piqueté	6			Consommation indéterminée					
2436	118	14B3	1.1.1.31	TCG avec glaçure	Contenant	TCC locale à corps orangé, glaçure intérieure brun légèrement bourgogne, d'aspect piqueté et plutôt brillant.	5			Consommation indéterminée					
2437	118	14B3	1.1.1.31	TCG avec glaçure	Contenant	TCC locale à corps orangé, glaçure intérieure brun, d'aspect piqueté. Enduit ferrugineux sur l'extérieur. Fragments de rebord	2		Recollent	Consommation indéterminée					
2438	118	14B3	1.1.1.31	TCG avec glaçure	Contenant	TCC locale à corps orangé, glaçure intérieure brun pâle. Fragment de paroi.	1			Consommation indéterminée					
2439	118	14B3	1.1.1.3	TCG sans glaçure	Contenant	TCC locale à corps orangé, sans glaçure.	12			Consommation indéterminée					
2440	118	14B3	1.1.2.991	TCF avec glaçure	Contenant	TCF rouge avec glaçure extérieure lustrée métallique couleur cuivre (<i>overall luster</i>). Partie d'anse, rond bosselé à la jonction avec la paroi.	1		Overall Luster (ca. 1810-1840) Référence : www.jefpat.org/diagnostic/Post-Colonial%20Ceramics.htm	Consommation indéterminée	1810-1840				
2441	118	14B3	1.1.1.31	TCG avec glaçure	Contenant	TCC avec corps rouge, recouvert d'un engobe blanc épais.	1		Contenant à anse	Consommation indéterminée					
2442	118	14B3	1.1.1.31	TCG avec glaçure	Terrine	TCC locale à corps orangé, glaçure intérieure marbré (voire moucheté en certains endroits) brun à brun pâle. Dont 2 rebord, 2 base, 1 fond.	8	1	5 fragments recollent	Alimentation, préparation					
2443	118	14B3	2.2.1.9	V Teinté régulier autre (bleu vert)	Verre plat	Épaisseur : 1 à 2 mm. Teintes allant du vert au bleu, en passant par le bleu-vert.	11		3 conservés.	Matériaux de base - vitre					

#	Site	Lot	Code	Matériau	Objet	Description	fr	ob	Commentaires	Fonction	Datation	Élagué	Planche	Photo	Réf. photo
2444	118	6J7	1.1.2.41	TCF argileuse blanche	Pipe	1 fragment de tuyau et un fragment de tuyau et fourneau avec négatif de pied, 2 fragments de fourneau.	4			Tabac					
2445	118	6J7	2.2.1.1	V Teinté régulier vert	Verre plat	épais. 0,8 à 1,2 mm	5		2 conservés	Matériaux de base - vitre					
2446	118	6J7	2.3.1.1	V Coul transp vert foncé	Verre plat	épais. 1,2 mm	2			Indéterminé					
2447	118	18B3	1.1.2.61	TCF blanche	Vaisselle	1 fragment de base avec pied annulaire, décor floral imprimé rouge foncé.	2			Alimentation, indéterminée	1820-				
2448	118	18B3	2.3.1.1	V Coul transp vert foncé	Bouteille	Fragment de base. Fragment de corps.	2			Entreposage indéterminé					
2449	118	18B3	2.2.1.1	V Teinté régulier vert	Verre plat	épais. 1,2 mm	2		1 conservé	Matériaux de base - vitre					
2450	118	18B3	2.2.1.5	V Teinté régulier rose	Verre plat	épais. 1,2 mm	2		1 conservé	Matériaux de base - vitre					
2451	118	18B3	2.2.1.9	V Teinté régulier autre (bleu vert)	Contenant		1			Consommation indéterminée					
2452	118	18B3	2.1	Verre incolore	Contenant		1			Consommation indéterminée					
2453	118	18B3	2.2.1.4	V Teinté régulier bleu	Contenant	Bouteille carrée à lèvres brevetée. Marque de moule vertical qui s'arrête au milieu du col.	2	1		Médication	1875-1925				
2454	118	6J9	1.1.1.3	TCG sans glaçure	Contenant	Corps chamois jaunâtre.	1		Biscuit de faïence sans glaçure?	Consommation indéterminée					
2455	118	6J1	1.1.2.71	TCF blanche vitrifiée	Assiette	2 rebord et un fragment de marli avec motif shell edge bleu, 1 rebord avec motif moulé de volutes végétales,	4		fragment de paroi	Alimentation, vaisselle de table	1850-				
2456	118	6J1	1.1.2.61	TCF blanche	Vaisselle	1 rebord de marli d'assiette avec décor shell edge, 2 décors imprimés bleu ind. Deux fragments sans décor (rebord et paroi)	5			Alimentation, indéterminée	1820-				
2457	118	6J1	1.3.2	Porcelaine fine dure (PF)	Soucoupe-jouet	Diamètre estimé 4,2 cm. Base à pied annulaire.	2	1		Jeux et divertissements					
2458	118	6J1	1.2.1.101	GG gl saline et Albany	Contenant	paroi	1			Consommation indéterminée	1800-1925				
2459	118	6J1	1.1.1.31	TCG avec glaçure	Contenant	corps orange glaçure brun-jaune.	1			Consommation indéterminée					
2460	118	6J1	5.3.1	Plastique	Indéterminé	Plastique jauni, fragment plat ind.	1			Indéterminé		élagué			
2461	118	6J1	5.3.1	Plastique	Bande dentelée	Fragment de petite bande de plastique, dentelé sur un côté.	1			Indéterminé					
2462	118	6J1	2.3.1.1	V Coul transp vert foncé	Bouteille	Frag de corps.	1			Boissons, conservation/entreposage					
2463	118	6J1	2.1	Verre incolore	Contenant		1		fragment courbe	Consommation indéterminée					
2464	118	6J1	2.2.1.1	V Teinté régulier vert	Verre plat	épais. 1,8 à 2 mm	7		2 conservé	Matériaux de base - vitre					
2465	118	6J1	3.1.1.1	Fer ind	Clou		1		corrodés	Fixations - clous		élagué			
2466	118	6J1	3.1.2	Métaux et alliages cuivreux	Tige	Tige ronde avec une extrémité fragmentaire. Longueur résiduelle 5,8 cm, diamètre de tige : 0,4 cm.	1	1	corrodés	Quincallerie d'architecture ind.					
2467	118	2D9	1.1.2.61	TCF blanche	Vaisselle	1 rebord avec motif d'inspiration shell edge	3			Alimentation, indéterminée	1820-				
2468	118	2D9	1.3.2	Porcelaine fine dure (PF)	Contenant	1 paroi avec enduit bleu pâle métallique. 1 paroi avec décor imprimé représentant deux personnages (l'un des deux est torse nu) qui se regardent avec complicité.	2			Consommation indéterminée					
2469	118	2D9	1.2.1.81	GG Derbyshire 3	Contenant	corps gris et glaçure jaunâtre ext.	1		Base	Consommation indéterminée	1800-1875				
2470	118	2D9	1.1.2.41	TCF argileuse blanche	Pipe	1 fragment de tuyau avec marque indéchiffrable	1			Tabac					
2471	118	2D9	1.1.1.3	TCG sans glaçure	Bille	corps orangé et rougeâtre, diamètre : 1,3 et 1,4 cm	2	2		Jeux et divertissements	1775-1920				
2472	118	2D9	2.3.2.6	V Coul opaque bleu	Perle	bleu patiné long. 1,5cm diam. 8,5mm	1	1		Parures et bijoux					
2473	118	2D9	2.3.1.1	V Coul transp vert foncé	Contenant	Frag de corps.	2			Consommation indéterminée					
2474	118	2D9	2.1	Verre incolore	Contenant	Verre plat	6			Consommation indéterminée					
2475	118	2D9	2.2.1.1	V Teinté régulier vert	Verre plat	épais. 1,2 à 2 mm	4			Matériaux de base - vitre					

#	Site	Lot	Code	Matériau	Objet	Description	fr	ob	Commentaires	Fonction	Datation	Élagué	Planche	Photo	Réf. photo
2476	118	2D9	2.3.2.1	V Coul opaque blanc	Contenant		2		petit fragment	Indéterminé					
2477	118	2D9	2.2.1.1	V Teinté régulier vert	Contenant		1		fragment courbe	Consommation indéterminée					
2478	118	2D9	2.3.1.10	V Coul transp brun	Contenant	fragment de coin de bouteille.	1		fragment courbe	Consommation indéterminée					
2479	118	2D9	2.2.1.5	V Teinté régulier rose	Contenant	Fragment de fond, et fragment de goulot avec traces de filetage large.	3			Entreposage indéterminé					
2480	118	2D9	3.1.4.1	Plomb	Bande	Longue bande de plomb	1			Multiples					
2481	118	2D9	3.1.1.13	Fer tréfilé	Clou tréfilé		3	3	corrodés	Fixations - clous	1890-	élagué			
2482	118	2D9	3.1.1.1	Fer ind	Clou		1	1	corrodés	Fixations - clous		élagué			
2483	118	2D9	3.1.1.1	Fer ind	Concrétion		2		corrodés	Quincaillerie d'architecture ind.		élagué			
2484	118	2D9	3.1.1.1	Fer ind	Fil		6		corrodés	Quincaillerie d'architecture ind.		élagué			
2485	118	2E11	5.1.1	Os	Manche d'ustensile	fragment de manche en os poli avec motif de lignes incisées diagonalement et clou de fixation	1		possiblement un couteau	Alimentation, ustensile de table					
2486	118	2E11	3.1.1.13	Fer tréfilé	Clou tréfilé	long. 4,7 cm	1		incomplets et corrodés	Fixations - clous	1890-	élagué			
2487	118	2E11	3.1.1.1	Fer ind	Clou		5		incomplets et corrodés	Fixations - clous		élagué			
2488	118	2E11	3.1.1.12	Fer laminé	Clou laminé	long. max 9,5 cm	25		corrodés	Fixations - clous	1800-1890				
2489	118	2E11	3.1.1.11	Fer forgé	Clou forgé	incomplet long. 8,5 cm, complet long 5,9 cm	3		corrodés	Fixations - clous	-1800				
2490	118	2E11	3.1.1.1	Fer ind	Tige		6		incomplets et corrodés	Indéterminé		élagué			
2491	118	2E11	3.1.1.1	Fer ind	Plaques		3		incomplets et corrodés	Indéterminé		élagué			
2492	118	2E11	3.1.2	Métaux et alliages cuivreux	Mécanisme	pièce de mécanisme	1		possible pièce de cadenas	Systèmes de fermeture					
2493	118	2E11	3.1.2	Métaux et alliages cuivreux	Bouton	boutons plats à oeuillet, 1 de diam. 3,1 cm et 1 de diam. 1,9 cm	2			Attaches					
2494	118	2E11	2.3.2.1	V Coul opaque blanc	Bouton	bouton à 4 trous diam. 1,1 cm	1			Attaches					
2495	118	2E11	5.2.3	Bois	Bouton	bouton à 4 trous diam. 1,2 cm	1			Attaches					
2496	118	2E11	1.1.2.41	TCF argileuse blanche	Pipe	29 fragments de tuyau dont 2 avec enduit, 1 avec insc. "HEND.." " ..REAL..", 1 avec ergot et 1 avec fragment de fourneau à cannelures. 7 fragments de fourneau dont 1 à cannelures	36		Henderson, Montréal (1847-1876)	Tabac	1847-1876				
2497	118	2E11	5.1.1	Os	Ossement	dont 4 fragments d'os blanchis	5			Animaux sauf mollusques					
2498	118	2E11	2.2.1.9	V Teinté régulier autre (bleu vert)	Verre plat	épais. 1 à 1,5 mm	217		2 conservés	Matériaux de base - vitre					
2499	118	2E11	2.2.1.9	V Teinté régulier autre (bleu vert)	Bouteille		2		fragments courbes de paroi	Entreposage indéterminé					
2500	118	2E11	2.2.1.3	V Teinté régulier turquoise	Verre plat		3			Matériaux de base - vitre					
2501	118	2E11	2.1	Verre incolore	Verre plat		1			Matériaux de base - vitre					
2502	118	2E11	2.1	Verre incolore	Bouteille		7		fragments courbes de paroi	Entreposage indéterminé					
2503	118	2E11	2.1	Verre incolore	Tube	fragment de verre tubulaire de diam. 4 mm	1			Indéterminé					
2504	118	2E11	2.2.1.1	V Teinté régulier vert	Verre plat		7			Matériaux de base - vitre					
2505	118	2E11	2.3.1.13	V Coul transp vert	Bouteille	vert clair	2		fragments courbes de paroi	Entreposage indéterminé					
2506	118	2E11	2.3.1.1	V Coul transp vert foncé	Bouteille		8		fragments courbes de paroi, certains patinés	Boissons, conservation/entreposage					
2507	118	2E11	2.3.1.1	V Coul transp vert foncé	Bouteille	goulot de bouteille à lèvres rabattue	1	1		Boissons, conservation/entreposage					
2508	118	2E11	1.1.2.61	TCF blanche	Vaisselle	dont 2 rebord et 2 fragments de fond dont 1 avec talon annulaire	42		sans décor	Alimentation, indéterminée	1820-				

#	Site	Lot	Code	Matériau	Objet	Description	fr	ob	Commentaires	Fonction	Datation	Élagué	Planche	Photo	Réf. photo
2509	118	2E11	1.1.2.61	TCF blanche	Vaisselle	7 fragments de rebord dont 5 avec motif shell edge bleu, 2 à motifs géom. de type willow blue, 1 motif de paysage par impression bleu, 1 décor à l'éponge bleu, 1 décor ind. à la main bleu et 1 altéré au décor ind. bleu. 4 fragments de fond dont 3 à talon annulaire, 1 à motif flow blue, 1 décor floral bleu, 1 à décor géométrique bleu et 1 à décor de paysage oriental bleu. 10 fragments de paroi dont 1 à motif de paysage oriental bleu, 1 à motif floral bleu, et 8 motifs indéterminés.	25		petits fragments	Alimentation, indéterminée	1820-				
2510	118	2E11	1.1.2.61	TCF blanche	Vaisselle	4 fragments de rebord dont 2 remontables avec motif végétal vert et bande bleu sur le rebord, 1 à motif imprimé végétal brun et 1 à bande noir au rebord et motif floral peint bleu-vert. 9 fragments de paroi dont 3 à motifs végétal noir, 1 à motifs végétal en dorure et bande de dorure, 1 à motif de bandes brunes, 1 à motif de bandes brunes et bleu, 2 à motifs végétal vert et rose, 1 à décor monochrome bleu sur l'extérieur et 1 à décor monochrome rose sur l'extérieur.	14		petits fragments	Alimentation, indéterminée	1820-				
2511	118	2E11	1.1.2.61	TCF blanche	Tasse	fragments de rebord et de paroi à décor floral peint à la main vert, rose et mauve et bande rose le long du rebord	2			Alimentation, vaisselle de table	1820-				
2512	118	2E11	1.1.2.31		Vaisselle	9 fragments de rebord dont 2 avec décor de guirlande végétale moulée, 2 fragments de fond avec talon annulaire dont 1 à motif bleu ind., 1 fragment de talon annulaire, et 3 fragments de paroi à décor dont 1 végétal moulé, 1 brun à l'éponge et 1 à bandes rouges et noires	49			Alimentation, indéterminée	1762-1820				
2513	118	2E11	1.1.2.51	Pearlware	Vaisselle	6 fragments de rebord dont 2 remontables à décor moulé végétal et bande bleu, 1 à décor shell edge vert, 1 à bandes moulées et 1 à chevrons sur bande bleu, 15 fragments de paroi dont 2 à motifs ind. bleu, 1 à motif ind. vert jaune et bleu, 1 à motif ind. jaune et bleu, 1 à motif ind. noir et vert, 2 à motif de bandes moulées et 2 à motif monochrome orangé sur l'exté.	21			Alimentation, indéterminée	1780-1820				
2514	118	2E11	1.1.2.71	TCF blanche vitrifiée	Vaisselle	8 fragments de rebord dont 3 à décor moulé ind. et 1 de type white granit et 2 à décor imprimé mauve de végétaux et motifs géom., 1 fragments de fond, et 1 fragment de paroi à motif végétal et géom. mauve imprimé	24			alimentation, vaisselle de table	1850				
2515	118	2E11	1.1.2.113	TCF chamois glaçure claire	Contenant	1 fragment de rebord, épais. 1 cm	2			Alimentation, indéterminée					
2516	118	2E11	1.1.2.91	TCF jaune glaçure claire	Vaisselle	1 fragment à motif de bandes annulaires blanches, 1 à motif de bandes brunes et 1 à motif mocha brun	4			Alimentation, indéterminée	1840-1925				
2517	118	2E11	1.1.1.108	TCG Staff engobe rouge	Contenant	décor point engobe brun	2		très petits fragments	Consommation indéterminée	1730-1780				

#	Site	Lot	Code	Matériau	Objet	Description	fr	ob	Commentaires	Fonction	Datation	Élagué	Planche	Photo	Réf. photo
2518	118	2E11	1.2.2.31	GF blanc homo glaçure saline	Contenant		1		très petit fragment	Consommation indéterminée	1720-1780				
2519	118	2E11	1.2.1.81	GG Derbyshire 3	Contenant	corps gris et 1 à glaçure jaunâtre int. et ext.	1		petit fragment	Consommation indéterminée	1800-1875				
2520	118	2E11	1.1.1.3	TCG sans glaçure	Contenant	1 fragment de fond, corps orangé	7			Consommation indéterminée					
2521	118	2E11	1.1.1.31	TCG avec glaçure	Contenant	13 au corps orangé et glaçure jaunâtre int. dont 1 fragment de rebord et 1 fragment de talon et 1 ragment avec nuances rougeâtres, et 1 fragment au coprs orangé et glaçure jaunâtre int. et ext.	14			Consommation indéterminée					
2522	118	2E11	1.1.1.31	TCG avec glaçure	Contenant	18 au corps orangé et glaçure brunâtre int. dont 5 fragments de rebord	18			Consommation indéterminée					
2523	118	2E11	1.1.1.31	TCG avec glaçure	Contenant	14 au corps orangé-rougeâtre avec glaçure rougeâtre int. dont 2 fragments de rebords	14			Consommation indéterminée					
2524	118	2E11	1.1.1.31	TCG avec glaçure	Terrine	fragments de rebord avec bec verseur, 1 avec corps orangé et glaçure int et ext jaune-verdâtre et 1 avec corps orangé et glaçure int et ext orangée	2			Alimentation, préparation					
2525	118	2E11	1.1.2.105	TCF rouge glaçure noire	Contenant		1		petit fragment	Consommation indéterminée	1800-1900				
2526	118	2E11	1.1.1.53	TCG n-e Angleterre 1	Contenant	fragment de paroi, corps rouge, décor traînée d'engobe blanc, glaçure brune.	1		très petit fragment	Alimentation, indéterminée	1750-1899				
2527	118	2E11	1.1.1.31	TCG avec glaçure	Contenant	corps orangé pâle et glaçure métallique rougeâtre, motif moulé gométrique	1		très petit fragment	Consommation indéterminée					
2528	118	2E11	1.99	Céramique Altérée	Vaisselle		2		altérés, possible vitrifiée ?	Alimentation, indéterminée					
2529	118	18F4	3.1.1.1	Fer ind	Plaque	légèrement courbé, larg. 3,8 cm	1		incomplet et corrodé, peut-être cerceau de tonneau ?	Indéterminé					
2530	118	18F4	3.1.1.12	Fer laminé	Clou laminé	long. max 12,5 cm	3		corrodés	Fixations - clous	1800-1890				
2531	118	18F4	1.1.2.41	TCF argileuse blanche	Pipe	fragment de fourneau	1			Tabac					
2532	118	18F4	5.5.7	Cuir	Retaille		1			Cuir, résidus					
2533	118	18F4	2.2.1.9	V Teinté régulier autre (bleu vert)	Verre plat	épais. 1 à 2 cm	4		2 conservés	Matériaux de base - vitre					
2534	118	18F4	1.1.1.3	TCG sans glaçure	Contenant	1 fragment de fond et 1 fragment de rebord	3		2 altérés par la chaleur	Consommation indéterminée					
2535	118	18F4	1.1.1.31	TCG avec glaçure	Contenant	corps orangé glaçure brune	2		1 altéré	Consommation indéterminée					
2536	118	18F4	1.1.1.53	TCG n-e Angleterre 1	Contenant	corps rouge, décor traînée d'engobe blanc, glaçure brune.	1		fragment de paroi	Alimentation, indéterminée	1750-1899				
2537	118	18F4	1.1.2.71	TCF blanche vitrifiée	Vaisselle		1		fragment de paroi	alimentation, vaisselle de table	1850				
2538	118	18F4	1.1.2.61	TCF blanche	Vaisselle	1 fragment de fond avec pied, 1 fragment de paroi avec décor végétal vert et bleu, 1 avec motif marbré brun et 1 avec bande métallique rosé	6			Alimentation, indéterminée	1820-				
2539	118	18F1	3.1.1.12	Fer laminé	Clou laminé	long. max 7,6 cm	2		corrodés	Fixations - clous	1800-1890				
2540	118	18F1	3.1.1.13	Fer tréfilé	Clou tréfilé	long. max 6,5 cm	6		incomplets et corrodés	Fixations - clous	1890-	élagué			
2541	118	18F1	3.1.1.1	Fer ind	Clou		2		incomplets et corrodés	Fixations - clous		élagué			
2542	118	18F1	7.24	Métal cuivreux et verre	Ampoule	culot métallique fileté d'ampoule avec résidu de verre	1		incomplet	Éclairage	1880-				
2543	118	18F1	3.1.2	Métaux et alliages cuivreux	Tuyau	diam. 1,9 cm	1		peut-être laiton ?	Plomberie et canalisation					
2544	118	18F1	5.2.3	Bois	Indéterminé	fragment de bois, calciné à une extrémité	1			Indéterminé					
2545	118	18F1	1.1.2.42	TCF argileuse rouge	Bille	diam. 1,3 et 1,9 cm	2	2	une altérée (1,3 cm)	Jeux et divertissements					
2546	118	18F1	5.1.5	Nacre	Bouton	1 à 2 trous de diam. 0,9 cm en deux fragments, et 1 à 1 trou avec motif incisé en soleil autour du trou	2	2		Attaches					

#	Site	Lot	Code	Matériau	Objet	Description	fr	ob	Commentaires	Fonction	Datation	Élagué	Planche	Photo	Réf. photo
2547	118	18F1	5.2.4	Liège	Bouchon	haut. 2,5 cm, diam. de 1,7 à 2,1	1	1		Boissons, conservation/entreposage					
2548	118	18F1	2.2.1.9	V Teinté régulier autre (bleu vert)	Verre plat	épais. 1 à 3 cm	10			Matériaux de base - vitre					
2549	118	18F1	2.2.1.9	V Teinté régulier autre (bleu vert)	Bouteille		1		fragment de paroi	Entreposage indéterminé					
2550	118	18F1	2.3.1.1	V Coul transp vert foncé	Bouteille	2 fragments de col remontables, 1 fragment de fond et 1 de paroi	4		2 remontables	Boissons, conservation/entreposage					
2551	118	18F1	2.3.1.10	V Coul transp brun	Bouteille	fragments de bouteille dont 2 remontables avec fond, paroi et col, insc. sur le fond "SB &..", "14". 1 fragment de paroi	3		2 remontables	Entreposage indéterminé					
2552	118	18F1	2.1	Verre incolore	Contenant	1 fragment de fond, 1 fragment de paroi avec insc. "...NED-RETO..", "WHEN EMPTY..", "3" et 1 fragment de paroi avec insc. "2".	7			Consommation indéterminée					
2553	118	18F1	2.1	Verre incolore	Bouteille	1 goulot à lèvres rabattu avec bague arrondie et 1 goulot à lèvres arrondi et bague façonnée en V	2	2		Entreposage indéterminé					
2554	118	18F1	2.1	Verre incolore	Tube	fragment de verre tubulaire avec extrémités cassés, diam. 0,8 cm	1			Indéterminé					
2555	118	18F1	1.1.2.71	TCF blanche vitrifiée	Vaisselle	1 fragment d'anse, 1 fragment de paroi moulé avec dorure, 2 fragments de paroi moulés, 1 fragment de paroi à décor ind. brun, 2 fragments de fond avec talon annulaire et 1 fragment de rebord	10			alimentation, vaisselle de table	1850				
2556	118	18F1	1.3.2	Porcelaine fine dure (PF)	Vaisselle	1 fragment de rebord, 1 fragment de fond avec talon annulaire et décor imprimé végétal/floral vert, rose et bleu, 1 fragment d'anse avec décor jaune et bande dorée	4			alimentation, vaisselle de table					
2557	118	18F1	1.3.2	Porcelaine fine dure (PF)	Tasse	fragment de paroi et de rebord de tasse	1			Alimentation, vaisselle de table					
2558	118	18F1	1.1.1.31	TCG avec glaçure	Vaisselle	corps chamois glaçure orange avec motif incisé oblique à la base	6		5 remontables	alimentation, vaisselle de table					
2559	118	18F1	1.2.2	Grès Fin (GF)	Contenant	grès fin corps chamois glaçure saline transparente, fragment de fond avec motif d'incisions verticales sur le pourtour	1			Consommation indéterminée					
2560	118	18F1	1.99	Céramique Altérée	Vaisselle		2		altéré par la chaleur, possible 1 vitrifié et 1 porcelaine	Alimentation, indéterminée					
2561	118	18F1	1.1.1.3	TCG sans glaçure	Contenant	corps rouge	1		peut-être fragment de brique ?	Consommation indéterminée					
2562	118	6J8	1.1.2.91	TCF jaune glaçure claire	Vaisselle		1		très petit fragment	Alimentation, indéterminée	1840-1925				
2563	118	6J8	2.2.1.9	V Teinté régulier autre (bleu vert)	Contenant		1		très petit fragment courbe	Consommation indéterminée					
2564	118	6J4	1.1.2.31	Creamware	Vaisselle		1			Alimentation, indéterminée	1762-1820				
2565	118	6J4	1.1.2.61	TCF blanche	Vaisselle		1		très petit fragment	Alimentation, indéterminée	1820-				
2566	118	6J4	2.1	Verre incolore	Contenant		1		très petit fragment courbe	Consommation indéterminée					
2567	118	6J10	1.1.2.41	TCF argileuse blanche	Pipe	4 fragments de tuyau et 2 fragments de fourneau	6			Tabac					
2568	118	6J10	2.99	Verre altéré	Bouteille		5		très patiné	Entreposage indéterminé					
2569	118	6J10	2.99	Verre altéré	Verre plat		1		très patiné	Matériaux de base - vitre					
2570	118	6J10	2.2.1.9	V Teinté régulier autre (bleu vert)	Verre plat	épais. 1 mm	7		1 conservé	Matériaux de base - vitre					
2571	118	6J10	2.2.1.1	V Teinté régulier vert	Verre plat	épais. 1 mm	3		1 conservé	Matériaux de base - vitre					
2572	118	6J10	2.2.1.1	V Teinté régulier vert	Bouteille		1		très petit fragment courbe	Entreposage indéterminé					
2573	118	6J10	1.1.2.31	Creamware	Vaisselle	1 fragment de rebord	19		petits fragments	Alimentation, indéterminée	1762-1820				

#	Site	Lot	Code	Matériau	Objet	Description	fr	ob	Commentaires	Fonction	Datation	Élagué	Planche	Photo	Réf. photo
2574	118	6J10	1.1.2.61	TCF blanche	Vaisselle	1 fragment de rebord de type shell edge bleu, 2 fragments de paroi à décor à l'éponge bleu et 1 fragment de paroi à motif ind. brun	7		très petits fragments	Alimentation, indéterminée	1820-				
2575	118	6J10	1.1.1.31	TCG avec glaçure	Contenant	3 fragments au corps orangé et glaçure brunâtre intérieur, 1 avec corps orangé et glaçure brunâtre int. et ext., et 2 fragments de rebord avec glaçure altérée peu visible	6			Consommation indéterminée					
2576	118	6J10	1.1.1.3	TCG sans glaçure	Contenant	corps orangé	4		possibles briques	Consommation indéterminée					
2577	118	6J10	1.99	Céramique Altérée	Contenant	1 fragment pâte beige glaçure disparue, 1 fragment pâte orangée glaçure altérée par la chaleur et 1 fragment TCF blanche altéré par la chaleur	3		petits fragments	Consommation indéterminée					
2578	118	6J10	5.1.1	Os	Ossement	fragment d'os blanchi	1			Animaux sauf mollusques					
2579	118	6J10	3.1.1.1	Fer ind	Concrétion		1		corrodé	Indéterminé		élagué			
2580	118	6J10	3.1.2	Métaux et alliages cuivreux	Plaque	plaque carrée avec deux côtés concaves, 1 trou à chaque coin pour le fixer, trou cylindrique fileté à l'intérieur au centre de la plaque pour y insérer un autre élément	1			Indéterminé					
2581	118	6J10	3.1.1.1	Fer ind	Clou		1		incomplet et corrodé	Fixations - clous		élagué			
2582	118	6J2	3.1.1.1	Fer ind	Clou		2		incomplets et corrodés	Fixations - clous		élagué			
2583	118	6J2	5.5.1	Tissu	Tissu		1		possible gaze ?	Tissus, résidus					
2584	118	6J2	2.2.1.9	V Teinté régulier autre (bleu/vert)	Verre plat	épais. 1 à 2 mm	5		2 conservés	Matériaux de base - vitre					
2585	118	6J2	2.2.1.9	V Teinté régulier autre (bleu/vert)	Bouteille	fragment de paroi avec insc. "...S...".ORK.."	1		fragment de paroi	Entreposage indéterminé					
2586	118	6J2	2.1	Verre incolore	Contenant	10 fragments givrés dont certains altérés par la chaleur leur donnant une couleur orangée, verre épais avec décor moulé ind., et 1 fragment très mince ind.	11			Consommation indéterminée					
2587	118	6J2	2.3.1.1	V Coul transp vert foncé	Bouteille		2		2 teintes différentes, très petits fragments	Boissons, conservation/entreposage					
2588	118	6J2	2.2.1.1	V Teinté régulier vert	Verre plat	épais. 2 mm	1			Matériaux de base - vitre					
2589	118	6J2	1.1.2.61	TCF blanche	Vaisselle	1 fragment de rebord avec décor shell edge bleu, 1 fragment de fond, 1 fragment de paroi à décor ind. peint à la main mauve, et 1 avec décor ind. rose métallique	5			alimentation, vaisselle de table	1820-				
2590	118	6J2	1.1.2.71	TCF blanche vitrifiée	Vaisselle		2		petits fragments de paroi	alimentation, vaisselle de table	1850				
2591	118	6J2	1.1.2.31	Creamware	Vaisselle		1		fragment de paroi	Alimentation, indéterminée	1762-1820				
2592	118	6J2	1.3.2	Porcelaine fine dure (PF)	Poupée	décor monochrome rose sur un côté	1		très petit fragment	Jeux et divertissements					
2593	118	6J2	1.1.1.31	TCG avec glaçure	Contenant	corps orangé et glaçure brune foncée légèrement altérée	1			Consommation indéterminée					
2594	118	6J2	1.2.1.71	GG Nottingham	Contenant	corps gris à glaçure saline brune avec décor de lignes à la molette	1		imitations américaines à partir de 1750 et pendant le 19e	Consommation indéterminée	1700-1800				
2595	118	10E1	3.1.1.1	Fer ind	Anneau	anneau décoré de motifs végétaux et plus épais à la base	1		anse décorative ? Ou heurtoir de porte ?	Décoration					
2596	118	10E1	3.1.8.1	Aluminium	Plaque	plaque en aluminium repliée sur elle-même, avec trous pour la fixer	1			Indéterminé		élagué			
2597	118	10E1	7.99	Matériau composite autre	Manche	plastique et alliage cuivreux, manche en plastique décoré de lignes courbes et extrémité en métal cuivreux, traces de moule sur le plastique	1	1		Alimentation, ustensile de table					

#	Site	Lot	Code	Matériau	Objet	Description	fr	ob	Commentaires	Fonction	Datation	Élagué	Planche	Photo	Réf. photo
2598	118	10E1	7.99	Matériau composite autre	Indéterminé	plastique et alliage cuivreux, plaque de métal recouverte d'un plastique verdâtre sauf pour deux découpes ovales au centre de chaque côtés à travers lesquels le métal est visible, peut-être pour l'isoler, 2,1 x 3,1 cm	1			Indéterminé					
2599	118	10E1	2.3.2.1	V Coul opaque blanc	Contenant	fragment de paroi à décor floral et végétal moulé	1			Consommation indéterminée					
2600	118	10E1	1.3.1.21	PC avec glaçure	Isolateur	2 complets, 1 avec insc. complète "C.G.E.Co." "Cal.1740" et 1 avec même insc. mais partielle ".Co.""..740"	5			Électricité	1880-				
2601	118	10E1	1.3.1.21	PC avec glaçure	Indéterminé	porcelaine commune recouverte de glaçure brune avec trou pour fixer	1		élément décoratif ?	Indéterminé					
2602	118	10E1	2.1	Verre incolore	Bouteille	bouteille octogonale complète, lèvre arrondie, col fileté à anneau, épaule de type champenoise, oval sur le corps pour y apposer une étiquette, insc. , traces de moule en deux parties,"EST. 680" sur le fond avec les chiffre "2" en dessous et un losange avec un D à l'intérieur au dessus de l'insc., cul plat avec point d'appui pointillé, haut. 21 cm	1	1		Entreposage indéterminé					
2603	118	10E1	2.1	Verre incolore	Soucoupe	fond de soucoupe avec insc. "MADE IN CANADA" sur le pourtour, triangle au centre de l'inscription avec le chiffre "6" à sa droite, "6844" en dessous et "4" en dessous.	1		triangle signe de recyclage ?	Alimentation, vaisselle de table					
2604	118	10E1	2.1	Verre incolore	Contenant		1		fragment de paroi	Consommation indéterminée					
2605	118	10D8	3.1.1.1	Fer ind	Clou		1		incomplet et corrodé	Fixations - clous		élagué			
2606	118	10D8	3.1.1.1	Fer ind	Boulon	boulon à tête carré et corps rond	1		incomplet et corrodé	Fixations - divers					
2607	118	10D8	2.1	Verre incolore	Contenant		2		2 fragments courbes de paroi	Consommation indéterminée					
2608	118	10D8	1.1.2.71	TCF blanche vitrifiée	Vaisselle		1		petit fragment de paroi	alimentation, vaisselle de table	1850				
2609	118	10D8	1.1.2.61	TCF blanche	Vaisselle		1		petit fragment de paroi	alimentation, vaisselle de table	1820-				
2610	118	10D8	1.1.1.31	TCG avec glaçure	Contenant	corps rougeâtre avec glaçure int et ext brunâtre légèrement métallisée à l'int	1			Consommation indéterminée					
2611	118	10D8	1.1.2.41	TCF argileuse blanche	Pipe	2 fragments de fourneau, 1 fourneau complet avec talon et 1 fragment de tuyau	4			Tabac					
2612	118	10D27	3.1.1.1	Fer ind	Plaque	larg. 2,5 cm, possiblement soudé et fixé avec un clou	1		incomplet et corrodé, possible anneau de tonneau	Indéterminé					
2613	118	10D27	3.1.1.12	Fer laminé	Clou découpé		2		incomplets et corrodés	Fixations - clous	1800-1890				
2614	118	10D27	1.1.2.41	TCF argileuse blanche	Pipe	3 fragments de fourneau dont 1 avec insc. "T", et 2 fragments de tuyau	5			Tabac					
2615	118	10D27	2.3.1.1	V Coul transp vert foncé	Bouteille	fragment de talon	1			Boissons, conservation/entreposage					
2616	118	10D27	2.2.1.3	V Teinté régulier turquoise	Verre plat	épais. 2 mm	1			Matériaux de base - verre					
2617	118	10D27	2.99	Verre altéré	Verre plat	épais. 2 mm	1			Matériaux de base - verre		élagué			
2618	118	10D27	1.1.2.61	TCF blanche	Vaisselle	4 fragments de rebord dont 1 à décor bleu ind. et 1 à décor géom bleu, deux fragments de fond à talon annulaire dont 1 à motif floral peint rose et vert, 7 fragments de paroi dont 2 à motif géom bleu, 1 à motif à l'éponge, et 1 motif floral rose peint.	13			alimentation, vaisselle de table	1820-				

#	Site	Lot	Code	Matériau	Objet	Description	fr	ob	Commentaires	Fonction	Datation	Élagué	Planche	Photo	Réf. photo
2619	118	10D27	1.1.2.91	TCF jaune glaçure claire	Vaisselle	1 fragment de rebord et de paroi à décor de bandes d'engobes blanches, 1 à décor ind. bleu	4		petits fragments	Alimentation, indéterminée	1840-1925				
2620	118	10D27	1.1.1.31	TCG avec glaçure	Contenant	2 fragments à corps orangé et glaçure jaunâtre et 1 à corps orangé et glaçure rougeâtre	3		petits fragments	Consommation indéterminée					
2621	118	4B4	3.1.1.1	Fer ind	Clou		6		incomplets et corrodés lot inexistant provenance incertaine	Fixations - clous					
2622	118	4B4	4.1.7.1	Ardoise	Crayon	1 fragment effilé, incisions sur les côtés	1		lot inexistant provenance incertaine	Écrits	1700-1900				
2623	118	4B4	2.2.1.1	V Teinté régulier vert	Verre plat		5		1 conservé, plusieurs teintes lot inexistant provenance incertaine	Matériaux de base - vitre					
2624	118	4B4	2.2.1.1	V Teinté régulier vert	Bouteille	fragment de paroi de bouteille à coin chanfreiné	1		lot inexistant provenance incertaine	Entreposage indéterminé					
2625	118	4B4	2.1	Verre incolore	Verre plat		1		très petit fragment lot inexistant provenance incertaine	Matériaux de base - vitre					
2626	118	4B4	2.3.1.1	V Coul transp vert foncé	Bouteille		1		petit fragment de paroi lot inexistant provenance incertaine	Boissons, conservation/entreposage					
2627	118	4B4	1.1.2.41	TCF argileuse blanche	Pipe	fragment de fourneau avec décor moulé ind.	1		lot inexistant provenance incertaine	Tabac					
2628	118	4B4	1.1.2.61	TCF blanche	Vaisselle	2 fragments de rebord dont 1 à motif l'éponge bleu et 1 bande bleu sur le rebord, 10 fragments de paroi dont 1 à décor de paysage bleu imprimé, 1 motif végétal bleu imprimé, 1 à motif de bandes bleues et 1 à décor ind. gris	12		petits fragments lot inexistant provenance incertaine	alimentation, vaisselle de table	1820-				
2629	118	4B4	1.1.2.91	TCF jaune glaçure claire	Vaisselle	1 fragment de base avec pied annulaire	2		lot inexistant provenance incertaine	Alimentation, indéterminée	1840-1925				
2630	118	4B4	1.1.1.31	TCG avec glaçure	Terrine	fragments de rebord avec bec verseur, corps orangé et glaçure brunâtre	4		4 fragments remontables petits fragments lot inexistant provenance incertaine	Alimentation, préparation					
2631	118	4B4	1.1.1.31	TCG avec glaçure	Contenant	2 fragments au corps orangé et glaçure jaunâtre et 3 fragments au corps orangé et glaçure brunâtre	5		petits fragments lot inexistant provenance incertaine	Consommation indéterminée					
2632	118	10E7	3.1.1.1	Fer ind	Plaques	épais. 1,7, 2,7 et 3 cm, 1 avec ouellet pour la fixer	9		incomplets et corrodés	Indéterminé		élagué			
2633	118	10E7	3.1.1.1	Fer ind	Concrétion		18			Indéterminé		élagué			
2634	118	10E7	3.1.1.1	Fer ind	Clou		25		incomplets et corrodés	Fixations - clous		élagué			
2635	118	10E7	3.1.1.12	Fer laminé	Clou découpé	long. 7,9 cm	24		2 conservés	Fixations - clous	1800-1890				
2636	118	10E7	5.1.1	Os	Ossement		1			Animaux sauf mollusques					
2637	118	10E7	2.3.2.1	V Coul opaque blanc	Bouton	bouton à 4 trous, diam. 1,8 cm, légèrement cassé	2	1		Attaches					
2638	118	10E7	5.2.3	Bois	Bouton	bouton à 4 trous, diam. 1,5 cm	1	1		Attaches					
2639	118	10E7	1.1.2.41	TCF argileuse blanche	Pipe	5 fragments de tuyau dont 1 avec insc. "HE.." et 1 noir altéré par la chaleur, et 1 fragment de fourneau	7			Tabac					
2640	118	10E7	5.1.1	Os	Ossement	fragment d'os blanchi	1			Animaux sauf mollusques					
2641	118	10E7	1.1.1.3	TCG sans glaçure	Brique	brique réfractaire incomplète, altérée par la chaleur	1			Matériaux de construction					
2642	118	10E7	2.2.1.9	V Teinté régulier autre (bleu vert)	Verre plat	épais. 1 à 2 mm	45		2 conservés	Matériaux de base - vitre					
2643	118	10E7	2.3.1.1	V Coul transp vert foncé	Bouteille	1 fragment de paroi strié de type 4 épaules	4		fragments de paroi	Boissons, conservation/entreposage					
2644	118	10E7	2.1	Verre incolore	Verre plat	épais. 1 mm	5		1 conservé	Matériaux de base - vitre					
2646	118	nettoyé	5.5.7	Cuir	Lanière	1 lanière de cuir, probablement une retaille.	1			Cuir, résidus					

#	Site	Lot	Code	Matériau	Objet	Description	fr	ob	Commentaires	Fonction	Datation	Élagué	Planche	Photo	Réf. photo	
2647	118	4J28	5.5.7	Cuir	Retaille	Grand fragment de retaille, avec présence de négatif de bout de semelle arrondi, largeur du négatif de semelle 7,95 cm	1			Cuir, résidus				oui	oui	IMG_0473
2648	118	1C20	5.5.7	Cuir	Chaussure	Fragment de semelle extérieure, cousue avec simple rangée de couture. Talon de cuir, clouté, à plus ou moins double rangée de clous. Dimensions : Longueur résiduelle 16,8 cm, largeur maximale : 6,8 cm. Largeur du talon : 6 cm.	1	1	Semelles cousues (2e moitié du 18e siècle et 19e s.) (Menus objets de Place-Royale, par Christiane Marier (1991), p. 28).	Chaussures	1750-1900					
2649	118	1C20	5.5.7	Cuir	Lanière	1 lanière de cuir à bout arrondi. Présence de 4 orifices (trous de fixation). Longueur résiduelle : 16,5 cm, largeur : 1,8 cm	1			Attaches						
2650	118	4J19	5.5.7	Cuir	Retaille	Grand fragment de retaille et deux petits fragments.	3			Cuir, résidus						
2651	118	4C23	5.5.7	Cuir	Lanière	1 lanière (?) de cuir, avec présence d'un orifice.	1		Probable résidus.	Cuir, résidus						
2652	118	4J20	5.5.7	Cuir	Retaille	Petits fragments.	4			Cuir, résidus						
2654	118	9B4	5.5.7	Cuir	Retaille		16			Cuir, résidus						
2655	118	6K13	5.5.7	Cuir	Retaille	Petits fragments.	7			Cuir, résidus						
2656	118	4C24	5.5.7	Cuir	Retaille		46			Cuir, résidus						
2657	118	4J10	5.5.7	Cuir	Retaille		4			Cuir, résidus						
2658	118	4C16	5.5.7	Cuir	Retaille		4			Cuir, résidus						
2659	118	10D31	5.5.7	Cuir	Retaille		243			Cuir, résidus						
2660	118	10D31	5.5.7	Cuir	Chaussure	Fragments de semelle indéterminés	3			Chaussures						
2661	118	10D31	5.5.7	Cuir	Chaussure	Fragment de semelle avec trous de chevilles de bois.	1			Chaussures						
2662	118	10D31	5.5.7	Cuir	Chaussure	Semelle avec ourlet et traces de couture. Longueur résiduelle : 15,8 cm, largeur maximale : 5,8 cm.	1	1	Semelle intérieure ou extérieure?	Chaussures						
2663	118	10D31	5.5.7	Cuir	Chaussure	Talon clouté et chevillé, sans prolongement. Une rangée extérieure de cheville de bois et une rangée intérieure irrégulière de clous. Longueur : 4,9 cm, Largeur 5,8 cm.	1	1	Talon clouté et chevillé (19e siècle)	Chaussures	1800-1900					
2664	118	4J13	5.5.7	Cuir	Retaille		2			Cuir, résidus						
2665	118	4D1	5.5.7	Cuir	Retaille	Fragments de cuir, deux possibles morceaux de chaussures. 1 languette avec trace de couture, 1 morceau de cuir, avec trous.	6			Cuir, résidus						
2666	118	4D1	5.5.5	Feutre	Retaille	Fragments de feutre.	1			Feutre, résidus						
2667	118	4D1	5.5.7	Cuir	Chaussure	Semelle intérieure, cousue (à la machine) avec ourlet extérieur et traces de couture. Longueur résiduelle : 20 cm, Largeur 6,4 cm.	1		Semelles cousues (2e moitié 18e siècle à fin 19e siècle)	Chaussures	1750-1900					
2668	118	4D1	5.5.7	Cuir	Chaussure	Semelle extérieure cousue (à la machine?) avec ourlet intérieur et talon en cuir, clouté, sans prolongement. Longueur résiduelle : 16,5 cm, Largeur du talon 4,8 cm, hauteur du talon : 2,2 cm.	1		Semelles cousues (2e moitié 18e siècle à fin 19e siècle)	Chaussures	1750-1900					
2669	118	1C21	5.5.7	Cuir	Bande	Large bande de cuir avec nombreuses traces de couture. Un autre morceau de cuir est fixé à la bande par trois clous. Longueur résiduelle : 30 cm, largeur : 4 cm	1		Possible ceinture ou attache d'harnais de cheval (?)	Attaches						

#	Site	Lot	Code	Matériau	Objet	Description	fr	ob	Commentaires	Fonction	Datation	Élagué	Planche	Photo	Réf. photo
2670	118	10D7	5.5.7	Cuir	Chaussure	Fragment de trépointe de bout à double rangée de cheville. Largeur : 9,5 cm	1			Chaussures					
2671	118	10D7	5.5.7	Cuir	Chaussure	Semelle chevillée, avec trépointe de talon. Double rangée de cheville de bois régulière, réhaussé d'une autre rangée simple de cheville de bois irrégulières (réparations). Fragment de trépointe.	2	1	Semelles chevillées et talons cloutés (19e siècle), chevilles de bois régulières pré-fabriqués à la machine (dès 1811) (Menus objets de Place-Royale, par Christiane Marier (1991), p. 28).	Chaussures	1811-1900				
2672	118	10D7	5.5.7	Cuir	Chaussure	Divers fragments de chaussures, chevillées et cloutés.	5			Chaussures					
2673	118	10D7	5.5.7	Cuir	Indéterminé	Fragment de cuir avec trace de rivet cuivreux (diam : 0,75 cm)	1			Habillement					
2674	118	4C14	5.5.7	Cuir	Chaussure	Talon de cuir chevillé. Double rangée de chevilles de bois. 1 possible trace de clou. Longueur résiduelle: 6 cm, Largeur 5,6 cm. Hauteur du talon : 1,8 cm.	1	1		Chaussures					
2675	118	4C14	5.5.7	Cuir	Chaussure	Talon de cuir clouté. Simple rangée de clous et deux clous au centre. Longueur : 4,5 cm, Largeur 4,5 cm. Hauteur du talon : 1,3 cm.	1	1		Chaussures					
2676	118	4C14	5.5.7	Cuir	Chaussure	Deux fragments de partie de talon (épaisseurs de talon).	1	1		Chaussures					
2677	118	4C14	5.5.7	Cuir	Retaille		11			Cuir, résidus					
2678	118	1D7	5.5.7	Cuir	Chaussure de cheval	Semelle de cuir avec trous de fixation (probablement des clous). L'objet porte l'empreinte du sabot d'un cheval. La pièce est découpée sommairement, fabrication artisanale. Longueur : 13 cm, largeur : 12,4 cm.	1	1	Ce type de semelle à cheval, permet à l'animal de marcher sur des pierrailles et autres surface accidentée. Voir Diderot et D'Alembert (1751-1772) Maréchal-ferrant, Planche V (24-1)	Moyens de transport			oui	oui	IMG_0446
2679	118	6K15	5.5.7	Cuir	Retaille		54			Cuir, résidus					
2680	118	6K15	5.5.7	Cuir	Chaussure	Support de voute plantaire cousu. Fragment composé de deux épaisseur de cuivre.	1			Chaussures					
2681	118	6K15	5.5.7	Cuir	Chaussure	Talon de cuir, cousu, Longueur 6,7 cm, largeur maximale : 6,8 cm.	1			Chaussures					
2682	118	6K15	5.5.7	Cuir	Chaussure	Fragment de semelle incomplet, semble être une pièce ratée.	1			Chaussures					
2683	118	9B5	5.5.7	Cuir	Retaille	Divers fragment découpés	144		bonne épaisseur de cuir.	Cuir, résidus					
2684	118	10D32	5.5.7	Cuir	Retaille	Divers fragment découpés	11			Cuir, résidus					
2685	118	10D32	5.5.7	Cuir	Bande	Bande de cuir avec trace de cheville de bois. Longueur résiduelle 11,5 cm, largeur : 2,6 cm.	1		Fragment de chaussure? Ou pièce de vêtement?	Cuir					
2686	118	4J8	5.5.7	Cuir	Chaussure	Semelle intérieure longue, avec ourlet extérieur, chevillée, avec simple rangée de chevilles de bois. Longueur résiduelle : 15,4 cm, Largeur résiduelle : 5,7 cm.	1			Chaussures					
2687	118	4J8	5.5.7	Cuir	Chaussure	Semelle intérieure longue, avec ourlet extérieur, chevillée, avec simple rangée de chevilles de bois. Longueur résiduelle : 15,1 cm, Largeur au talon : 6,3 cm, largeur maximale 6,4 cm.	1			Chaussures					
2688	118	4J8	5.5.7	Cuir	Chaussure	Talon de cuir, chevillé, avec simple rangée de chevilles de bois. Longueur 5 cm, largeur maximale : 5,9 cm.	1			Chaussures					

#	Site	Lot	Code	Matériau	Objet	Description	fr	ob	Commentaires	Fonction	Datation	Élagué	Planche	Photo	Réf. photo
2689	118	4J8	5.5.7	Cuir	Chaussure	Divers fragments de chaussure, 1 fragment de talon avec simple rangée de chevilles de bois, 4 retailles indéterminés	5			Chaussures					
2690	118	3B12	5.5.7	Cuir	Retaille		3			Cuir, résidus					
2691	118	2A1	5.5.7	Cuir	Chaussure	Chaussure presque complète (semelle, talon, empeigne et trépointe) Semelle extérieure longue sans ourlet cloutée et rivetée (clous de fer surtout concentrés sur le talon et le bout + rivets de cuivre). L'empeigne semble repliée et avoir été clouté avec la semelle et la trépointe de bout (partie situé sur le pourtour). Talon de cuir et bois, clouté. Quelques fragments de cuir de l'empeigne avec oeillets (anneaux de cuivre). Longueur totale 27,8 cm, Largeur maximale 7,5 cm, hauteur résiduelle du talon : 2,1 cm.	11	1	Deuxième moitié du 19e siècle (début 20e ?) Menus objets de Place-Royale, par Christiane Marier (1991), p. 28).	Chaussures	1850-1925		oui	oui	IMG_0450
2692	118	6K11	5.5.7	Cuir	Retaille		36			Cuir, résidus					
2693	118	6K11	5.5.5	Feutre	Retaille		1			Feutre, résidus					
2694	118	4J22	5.5.7	Cuir	Retaille		2			Cuir, résidus					
2695	118	10D29	5.5.7	Cuir	Retaille		10			Cuir, résidus					
2696	118	16B1	5.5.7	Cuir	Retaille		1			Cuir, résidus					
2697	118	4J7	5.5.7	Cuir	Retaille		1			Cuir, résidus					
2698	118	6K16	5.5.7	Cuir	Retaille		1			Cuir, résidus					
2699	118	3C1	5.5.7	Cuir	Retaille	Petite bande de cuir, Longueur résiduelle 8 cm, largeur 1,8 cm	1			Cuir, résidus					
2700	118	6K30	5.5.7	Cuir	Retaille		1			Cuir, résidus					
2701	118	6K15	5.5.7	Cuir	Retaille		3			Cuir, résidus					
2702	118	6E18	5.5.7	Cuir	Retaille		3			Cuir, résidus					
2703	118	6K14	5.5.7	Cuir	Retaille		4			Cuir, résidus					
2704	118	6K26	5.5.7	Cuir	Retaille		1			Cuir, résidus					
2705	118	2D13	5.5.7	Cuir	Retaille	Un fragment avec trace de couture. Autre fragment d'une bande d'une bande de cuir recourbée en U.	3			Cuir, résidus					
2706	118	6K35	5.5.7	Cuir	Retaille		3			Cuir, résidus					
2707	118	10D16	5.5.7	Cuir	Retaille		1			Cuir, résidus					
2708	118	6K12	5.5.7	Cuir	Retaille		4			Cuir, résidus					
2709	118	4C14	5.5.5	Feutre	Retaille		2			Feutre, résidus					
2710	118	12E5	5.5.7	Cuir	Retaille		1			Cuir, résidus					
2711	118	6D2	5.5.7	Cuir	Retaille		1			Cuir, résidus					
2712	118	6K23	5.5.7	Cuir	Retaille		3			Cuir, résidus					
2713	118	6K2	5.5.5	Feutre	Retaille	Bandes de feutre. Longueur résiduelle 7-8 cm, Largeur 2 cm, ép 1 mm.	5			Feutre, résidus					
2714	118	6K2	5.5.7	Cuir	Retaille		4			Cuir, résidus					
2715	118	2D13	5.5.7	Cuir	Retaille	1 fragment de bande de cuir avec un trou.	3			Cuir, résidus					
2716	118	2D13	5.5.1	Tissu	Retaille	Petit morceau de tissu ind.	1			Tissus, résidus					
2717	118	2D13	5.5.7	Cuir	Chaussure	Petit fragment de talon clouté.	1			Chaussures					
2718	118	6E22	5.5.7	Cuir	Retaille		13			Cuir, résidus					
2719	118	10D36	5.5.7	Cuir	Retaille		2			Cuir, résidus					
2720	118	10D34	5.5.7	Cuir	Retaille		6			Cuir, résidus					
2721	118	3B13	5.5.7	Cuir	Retaille		3			Cuir, résidus					
2722	118	9C6	5.5.7	Cuir	Retaille		2			Cuir, résidus					
2723	118	4E9	5.5.7	Cuir	Retaille		1			Cuir, résidus					
2724	118	4E12	5.5.7	Cuir	Retaille		1			Cuir, résidus					
2725	118	10D24	5.5.7	Cuir	Retaille		5			Cuir, résidus					
2726	118	10D30	5.5.7	Cuir	Retaille		23			Cuir, résidus					

#	Site	Lot	Code	Matériau	Objet	Description	fr	ob	Commentaires	Fonction	Datation	Élagué	Planche	Photo	Réf. photo
2727	118	10D22	5.5.7	Cuir	Retaille		23			Cuir, résidus					
2728	118	4E6	5.5.7	Cuir	Retaille		1			Cuir, résidus					
2729	118	12E19	5.5.7	Cuir	Retaille		3			Cuir, résidus					
2730	118	4C20	5.5.7	Cuir	Retaille		5			Cuir, résidus					
2731	118	6E23	5.5.7	Cuir	Retaille		12			Cuir, résidus					
2732	118	6K4	5.5.7	Cuir	Retaille	Grande retaille découpée, avec traces de coutures sur deux extrémités.	1			Cuir, résidus					
2733	118	10D33	5.5.7	Cuir	Retaille		21		Dont fragments avec forte épaisseur.	Cuir, résidus					
2734	118	6E20	5.5.7	Cuir	Retaille		14			Cuir, résidus					
2735	118	6K28	5.5.7	Cuir	Retaille		2		1 morceau avec trace de couture	Cuir, résidus					
2736	118	6E17	5.5.7	Cuir	Mocassin	Morceau d'empeigne de mocassin, avec lanière de cuir cousu qui fait le tour de l'objet. Traces de cheville de bois.	6	1		Chaussures			oui	oui	IMG_0447
2737	118	6K29	5.5.7	Cuir	Retaille	Dont 5 fragments avec traces de couture,	101			Cuir, résidus					
2738	118	6K29	5.5.7	Cuir	Chaussure	Partie de talon de cuir chevillée, rangée simple de chevilles de bois régulières. Longueur 6,8 cm, largeur maximale : 6 cm.	1		Talon chevillées (jusqu'à 1875 environ). Chevilles de bois régulières pré-fabriqués à la machine (dès 1811).	Chaussures	1811-1875				
2739	118	6K29	5.5.7	Cuir	Chaussure	Deux fragments de bout de semelles. L'une comporte des traces de chevilles, avec rangée simple de chevilles de bois. L'autre est très abîmé.	2			Chaussures					
2740	118	6K29	5.5.7	Cuir	Chaussure	1 fragment de renfort de bout de chaussure, avec trous de chevilles de bois et coutures (?).	1			Chaussures					
2741	118	10D21	5.5.7	Cuir	Chaussure	Semelle chevillée, sans ourlet, avec double rangée de chevilles de bois. Talon ou bout carré? Longueur résiduelle : 9 cm, largeur maximale 7,6 cm.	1		Fin 18e ou 19e.	Chaussures					
2742	118	10D21	5.5.7	Cuir	Morceau	Grand morceau de cuir, avec traces de couture. 17,5 cm par 9 cm.	1			Cuir, résidus					
2743	118	10D21	5.5.7	Cuir	Retaille		27			Cuir, résidus					
2744	118	6K33	5.5.7	Cuir	Retaille		8			Cuir, résidus					
2745	118	10D34	5.5.7	Cuir	Retaille	un fragment avec trous.	5			Cuir, résidus					
2746	118	10D34	5.5.7	Cuir	Chaussure	Talon de cuir avec prolongement, double rangée de cheville de bois sur le dessus. Rangée simple de clou sur le dessous. Longueur du talon : 4,3 cm, longueur du prolongement : 7,2 cm, largeur du talon : 6,2 cm, hauteur du talon : 2,3 cm.	2	1	Semelles chevillées et talons cloutés (1ere et 2e moitié du 19e siècle)	Chaussures	1800-1900				
2747	118	2D5	5.5.7	Cuir	Chaussure de cheval	Semelle de cuir avec trous de fixation (probablement des clous). Longueur : 16,3 cm, largeur : 15,5 cm	2	1	Ce type de semelle à cheval, permet à l'animal de marcher sur des pierrailles et autres surface accidentée. Voir Diderot et D'Alambert (1751-1772) Maréchal-ferrant, Planche V (24-1)	Moyens de transport					

#	Site	Lot	Code	Matériau	Objet	Description	fr	ob	Commentaires	Fonction	Datation	Élagué	Planche	Photo	Réf. photo
2748	118	4J99	5.5.7	Cuir	Chaussure	1 semelle (incomplète) extérieure 3/4 longue à bout indéterminé, sans ourlet, chevillée et clouté au niveau du talon. 1 semelle intérieure longue à bout carré à angles arrondis avec ourlet extérieur, chevillée et cloutée au bout et au niveau du talon. Double (parfois triple) rangées de chevilles de bois régulières pour les semelles. 1 talon de cuir chevillé et clouté avec prolongement. Longueur max : 23 cm, Largeur max : 7,5 cm. Hauteur du talon : 1,3 cm.	3	1	Semelles chevillées et cloutés (1ere et 2e moitié du 19e siècle). Chevilles de bois régulières pré-fabriqués à la machine (dès 1811). (Menus objets de Place-Royale, par Christiane Marier (1991), p. 28).	Chaussures	1811-1900		oui	oui	IMG_0459
2749	118	4J99	5.5.7	Cuir	Chaussure	Un fragment d'extrémité de semelle à bout en pointe. Longueur résiduelle : 10 cm, Largeur : 7 cm.	1		Semelles chevillées (à chevilles régulières) et cloutés (1ere et 2e moitié du 19e siècle)	Chaussures	1800-1900			oui	IMG_0461
2750	118	4J99	5.5.7	Cuir	Retaille	un fragment avec trous.	2			Cuir, résidus					
2751	118	6F4	5.5.7	Cuir	Chaussure	2 semelles (complète) extérieures longues à bout carré à angles arrondis, sans ourlet, chevillé, à double rangée de chevilles de bois régulières (p-ê quelques chevilles irrégulière pour le second objet). 1ere semelle, Longueur max : 21 cm largeur max : 5,6 cm. 2e semelle : Longueur max : 18,8 cm largeur max : 5,7 cm.	2		Semelles chevillées, à talon chevillés (jusque vers 1875). chevilles régulières pré-fabriqués à la machine (dès 1811). (Menus objets de Place-Royale, par Christiane Marier (1991), p. 33).	Chaussures	1811-1875				
2752	118	6F4	5.5.7	Cuir	Chaussure	Fragment de semelle extérieure avec talon. Semelle à bout indéterminé, sans ourlet, chevillé, à double rangée de chevilles de bois (plus ou moins régulières). Talon de cuir, clouté, à simple rangée de clous réguliers. Longueur résiduelle : 11,6 cm, largeur 5,2 cm, hauteur du talon : 2 cm.	1	1	Semelles chevillées et talon cloutés (1750-1900)	Chaussures	1750-1900				
2753	118	6F4	5.5.7	Cuir	Chaussure	Talon incomplet. Talon de cuir, clouté, à simple rangée de clous réguliers, avec quelques clous au milieu. Longueur : 5 cm, largeur 5 cm, hauteur : 2 cm.	1	1		Chaussures					
2754	118	6F4	5.5.7	Cuir	Chaussure	Talon complet. Talon de cuir, chevillé, à simple rangée de chevilles de taille moyenne sur le dessus et simple rangée de chevilles régulières (de taille petite, standard) sur le dessous. Longueur : 5 cm, largeur 5,2 cm, hauteur : 2,2 cm.	1	1	Talon chevillés (jusque vers 1875). chevilles régulières pré-fabriqués à la machine (dès 1811). (Menus objets de Place-Royale, par Christiane Marier (1991), p. 33).	Chaussures	1811-1875				
2755	118	6F4	5.5.7	Cuir	Chaussure	Fragment de semelle extérieure. Semelle à bout indéterminé, sans ourlet, semble cousu (peut-être chevillé) et est clouté. Sur le pourtour, simple rangée de traces de coutures ou de chevilles. Les clous forment une rangée simple plus au centre. Longueur résiduelle : 11,6 cm, largeur 5,2 cm, hauteur du talon : 2 cm.	1			Chaussures					
2756	118	6F4	5.5.7	Cuir	Chaussure	Divers fragments de semelle. 7 présentent des traces de chevilles de bois. 2 présentent des traces de chevilles de bois et de clous. Largeurs : 3 cm, 3,2 cm et 5 cm.	9		Au moins deux fragments de chaussure d'enfants.	Chaussures					

#	Site	Lot	Code	Matériau	Objet	Description	fr	ob	Commentaires	Fonction	Datation	Élagué	Planche	Photo	Réf. photo
2757	118	6F4	5.5.7	Cuir	Chaussure	Divers fragments de chaussure. 1 support de voute plantaire, 1 fragment d'empaigne de bout arrondi. 1 fragment indéterminé (renfort?).	6			Chaussures					
2758	118	6F4	5.5.7	Cuir	Retaille		2			Cuir, résidus					
2759	118	2E7	5.5.7	Cuir	Chaussure	Talon incomplet. Talon de cuir, clouté, clous disposés de façon irrégulière. Longueur : 3,8 cm, largeur 3,3 cm, hauteur résiduelle : 1,7 cm.	1	1	chaussure d'enfant	Chaussures					
2760	118	2E7	5.5.7	Cuir	Chaussure	Talon complet. Talon de cuir, chevillé et clouté. Double rangée de chevilles régulières (forme de losange/ovale) sur le dessus et rangée simple de clous sur le dessous. Longueur : 4 cm, largeur 4,3 cm, hauteur : 1,7 cm.	1	1	chaussure d'enfant	Chaussures					
2761	118	10D18	5.5.7	Cuir	Chaussure	Semelle extérieure 1/2 longue à bout carré, sans ourlet, chevillée. Double rangée de cheville de forme régulière. La semelle est tronquée à une de ses extrémités. Longueur : 11,6 cm, largeur max 5,2 cm.	1		Chevilles régulières pré-fabriqués à la machine (dès 1811). (Menus objets de Place-Royale, par Christiane Marier (1991), p. 33).	Chaussures	1811-1900				
2762	118	10D18	5.5.7	Cuir	Chaussure	Fragments de trépointes qui semblent associés à une même semelle.	3		Semble jointif avec #2761, lot 10D18.	Chaussures					
2763	118	10D18	5.5.7	Cuir	Retaille		2			Cuir, résidus					
2764	118	6C4	5.5.7	Cuir	Chaussure	Chaussure presque complète (semelles, talon et quartier). Chaussure de droite. Semelle extérieure 1/2 longue à bout en pointe arrondie, sans ourlet, clouté avec rangée simple de rivets de cuivre. On retrouve deux épaisseurs de semelles intérieures longues, à bout en pointe arrondie, sans ourlet, cloutés avec des rivets de cuivre pour la pointe et la voute plantaire et des clous de fer pour le talon. Le talon, en cuir, comporte un gros clou ou tige de fer en son centre. Le quartier comporte un ourlet qui se repliait et était clouté sur la semelle intérieure. Longueur totale 22,5 cm, Largeur maximale 7,5 cm, largeur du talon : 5 cm, hauteur résiduelle du talon : 3,2 cm.	5	1	Chaussure de femme. Deuxième moitié du 19e siècle (début 20e ?) Menus objets de Place-Royale, par Christiane Marier (1991), p. 28).	Chaussures	1850-1925		oui	oui	IMG_0466-467
2765	118	2E10	5.5.7	Cuir	Chaussure	Fragment d'un bout arrondi de semelle. L'objet comporte des traces de clous et possiblement de chevilles de bois.	1			Chaussures					
2766	118	4C15	5.5.7	Cuir	Chaussure	Talon complet (?). Talon de cuir, clouté. Longueur : 3,3 cm, largeur 3,2 cm, hauteur observée : 1,2 cm.	1	1	chaussure d'enfant	Chaussures					
2767	118	4C15	5.5.7	Cuir	Chaussure	Divers fragments de chaussure. 1 quartier chevillé, à trous réguliers de chevilles de bois. 1 fragment de semelle avec trou ind. 3 fragments de forme indéterminés.	5			Chaussures					
2768	118	4C15	5.5.7	Cuir	Retaille		5			Cuir, résidus					
2769	118	4C15	5.5.5	Feutre	Retaille		3			Feutre, résidus					
2770	118	4E1	5.5.7	Cuir	Chaussure	Fragment de tirant, avec oeillet et anneaux en métaux ferreux.	1			Chaussures					

#	Site	Lot	Code	Matériau	Objet	Description	fr	ob	Commentaires	Fonction	Datation	Élagué	Planche	Photo	Réf. photo	
2771	118	2A3	5.5.7	Cuir	Chaussure	Chaussure presque complète (semelles et talon), à bout carré à coins arrondis. Chaussure de droite. Semelle extérieure 1/2 longue, sans ourlet, clouté avec clous ferreux. Les semelles intérieures longues, comportent au moins 4 épaisseurs (entresemelles), sans ourlet, chevillés au niveau du talon et de l'arche du pied avec double rangée de chevilles de bois régulières et cloutés sur le bout avec simple rangée de clous réguliers. Le talon, en cuir, est clouté avec simple rangée de clou de fer sur le pourtour du dessous et chevillé au centre, entre la semelle et le sommet du talon. Au niveau du talon on observe une trépointe qui remonte légèrement au-dessus de la semelle intérieure. Longueur totale 25,9 cm, Largeur maximale 8,2 cm, largeur du talon : 6,8 cm, hauteur du talon : 2 cm.	2	1	Chaussure d'homme. Semelles chevillées et cloutés (19e siècle). Chevilles en bois de formes régulières, pré-fabriqués à la machine (dès 1811).	Chaussures	1811-1900			oui	oui	IMG_0477-480
2772	118	6K27	5.5.7	Cuir	Chaussure	Chaussure incomplète (semelles et quartier), à bout indéterminé. Semelles intérieures et extérieures sans ourlet, chevillées avec double rangée de chevilles de bois régulières. La chaussure comporte une trépointe au niveau du talon, qui est fixé (chevillé) avec le quartier et les semelles. On observe des clous au niveau de l'emplacement du talon. Longueur résiduelle 14,7 cm, largeur au niveau du talon : 6,8 cm.	2	1	Chaussure d'homme (?). Semelles chevillées et cloutés (19e siècle). Chevilles en bois de formes régulières, pré-fabriqués à la machine (dès 1811).	Chaussures	1811-1900			oui	IMG_0452	
2773	118	6F11	5.5.7	Cuir	Retaille		53			Cuir, résidus						
2774	118	6F11	5.5.7	Cuir	Chaussure	Chaussure presque complète (semelles et talon), à bout carré à coins arrondis. Semelle extérieure 1/2 longue, sans ourlet. Deux épaisseurs de semelles intérieures sans ourlet. Deux fragments de trépointe de talon. Les semelles sont chevillées, avec double rangée de chevilles de bois régulières, sauf le talon de cuir, clouté, sur une rangée simple de clous réguliers sur le pourtour et au centre. Longueur totale 24,4 cm, Largeur maximale 7,9 cm, largeur du talon : 6,3 cm, hauteur du talon : 1,4 cm.	4	1	Chaussure d'homme (?). Semelles chevillées et cloutés (19e siècle). Chevilles en bois de formes régulières, pré-fabriqués à la machine (dès 1811).	Chaussures	1811-1900			oui	oui	IMG_0462-464
2775	118	6F11	5.5.7	Cuir	Chaussure	Deux fragments de semelles indéterminés	2			Chaussures						
2776	118	6F11	5.5.7	Cuir	Chaussure	Semelle intérieure longue à bout carré à coins arrondis, sans ourlet, chevillée. double rangée de chevilles de bois régulières. Longueur totale 23,1 cm, Largeur maximale 6,9 cm, largeur au niveau du talon : 4,9 cm	1		Jointif (?) avec # 2774 (lot 6F11)	Chaussures				oui	IMG_0465	
2777	118	6F11	5.5.7	Cuir	Retaille	Retaille avec trous.	1		Emballé avec les chaussures.	Cuir, résidus						
2778	118	10D35	5.5.7	Cuir	Retaille		1			Cuir, résidus						
2779	118	13B6	5.5.7	Cuir	Retaille		42			Cuir, résidus						

#	Site	Lot	Code	Matériau	Objet	Description	fr	ob	Commentaires	Fonction	Datation	Élagué	Planche	Photo	Réf. photo
2780	118	4J11	5.5.7	Cuir	Retaille		1			Cuir, résidus					
2781	118	4C27	5.5.7	Cuir	Retaille		1			Cuir, résidus					
2782	118	10E9	5.5.7	Cuir	Retaille		1			Cuir, résidus					
2783	118	6C15	5.5.7	Cuir	Retaille		2			Cuir, résidus					
2784	118	14C8	5.5.7	Cuir	Retaille		4			Cuir, résidus					
2785	118	6C10	5.5.7	Cuir	Retaille		4			Cuir, résidus					
2786	118	10E4	5.5.7	Cuir	Retaille		1			Cuir, résidus					
2787	118	4B4	5.5.7	Cuir	Retaille		4		petits fragments lot inexistant provenance incertaine	Cuir, résidus					
2788	118	6C8	5.5.7	Cuir	Retaille		2			Cuir, résidus					
2789	118	4J12	5.5.7	Cuir	Retaille		4			Cuir, résidus					
2790	118	4J4	5.5.7	Cuir	Retaille		1			Cuir, résidus					
2791	118	4J31	5.5.7	Cuir	Retaille		3			Cuir, résidus					
2792	118	6C11	5.5.7	Cuir	Retaille		2			Cuir, résidus					
2793	118	11B5	5.5.7	Cuir	Retaille		1			Cuir, résidus					
2794	118	10D9	5.5.7	Cuir	Chaussure	Possible fragment de semelle (?) avec trous ind.	1			Chaussures					
2795	118	14C7	5.5.7	Cuir	Retaille		6			Cuir, résidus					
2796	118	7 0-10	5.5.7	Cuir	Retaille		3			Cuir, résidus					
2797	118	7 10-20	5.5.7	Cuir	Retaille		2			Cuir, résidus					
2798	118	7 10-20	5.5.1	Tissu	Retaille	Morceaux de tissu ind.	6			Tissus, résidus					
2799	118	7 20-30	5.5.7	Cuir	Retaille		5			Cuir, résidus					
2800	118	7 20-30	5.5.1	Tissu	Retaille	Morceaux de tissu ind.	8			Tissus, résidus					
2801	118	6F14	5.5.7	Cuir	Retaille		27			Cuir, résidus					
2802	118	1C2	5.5.7	Cuir	Retaille	Gros morceaux, double épaisseur.	1			Cuir, résidus					
2803	118	14E1	5.5.7	Cuir	Retaille		5			Cuir, résidus					
2804	118	6M5	5.5.7	Cuir	Retaille		3			Cuir, résidus					
2805	118	6J10	5.5.7	Cuir	Retaille		4			Cuir, résidus					
2806	118	4J22	5.5.7	Cuir	Chaussure	Fragments de semelle avec trous ind.	2			Chaussures					
2807	118	6J5	5.5.7	Cuir	Retaille		30			Cuir, résidus					
2808	118	6J2	5.5.7	Cuir	Retaille		38			Cuir, résidus					
2809	118	6G1	5.5.7	Cuir	Retaille		1			Cuir, résidus					
2810	118	5C11	5.5.7	Cuir	Retaille		7			Cuir, résidus			oui	oui	IMG_0453-454
2811	118	6F11	5.5.7	Cuir	Retaille		83			Cuir, résidus					
2812	118	6F11	5.5.7	Cuir	Chaussure	Semelle extérieure 1/2 longue à bout carré à coins arrondis, sans ourlet, chevillée. double rangée de chevilles de bois régulières. Longueur totale 13,9 cm, Largeur maximale estimée 7,3 cm.	1			Chaussures					
2813	118	6F11	5.5.7	Cuir	Chaussure	Divers fragments de chaussure. 2 fragments de quartier (?) avec trous de chevilles de bois. 1 languette cloutée aux deux extrémités, longueur 11,5 cm et largeur 2,2 cm. 1 languette avec trous de fixation, longueur 12,5 cm et largeur 1,6 cm.	4			Chaussures					
2814	118	10B17	5.5.7	Cuir	Retaille	Dont 1 fragment, avec corne.	111			Cuir, résidus					
2815	118	10E5	5.5.7	Cuir	Chaussure	Semelle extérieure 1/2 longue à bout en pointe arrondie, sans ourlet, chevillée? Longueur totale 12,5 cm, Largeur maximale estimée 7,4 cm.	1			Chaussures					
2816	118	10E5	5.5.7	Cuir	Chaussure	1 fragment de chaussure ind.	1		frag d'empeigne?	Chaussures					
2817	118	10B18	5.5.7	Cuir	Retaille	Dont 1 fragment, avec corne.	69			Cuir, résidus					
2818	118	6F11	5.5.7	Cuir	Bande	Bande avec trous de fixation. Longueur 11,2 cm, largeur : 2,8 cm.	1		Semble être une partie de chaussure.	Chaussures					
2819	118	10C2	5.5.7	Cuir	Retaille	Dont 1 fragment, avec corne.	80			Cuir, résidus					

#	Site	Lot	Code	Matériau	Objet	Description	fr	ob	Commentaires	Fonction	Datation	Élagué	Planche	Photo	Réf. photo
2820	118	6D3	5.5.7	Cuir	Bande	Fragments de trépointes chevillées, avec double rangée de chevilles de bois régulières.	4		Semble être une partie de chaussure.	Chaussures					
2821	118	6E19	5.5.7	Cuir	Retaille		69			Cuir, résidus					
2822	118	6E19	5.5.7	Cuir	Chaussure	Fragment de semelle ou de talon avec trous de chevilles de bois.	1			Chaussures					
2823	118	6F13	5.5.7	Cuir	Retaille		19			Cuir, résidus					
2824	118	10D30	5.5.7	Cuir	Retaille		30			Cuir, résidus					
2825	118	10D30	5.5.7	Cuir	Chaussure	Fragments avec trous de chevilles de bois.	5			Chaussures					
2826	118	6F1	5.5.7	Cuir	Retaille		1			Cuir, résidus					
2827	118	2D12	5.5.7	Cuir	Retaille		4			Cuir, résidus					
2828	118	2D12	5.5.7	Cuir	Chaussure	1 Semelle (incomplète) extérieure à bout indéterminé, avec ourlet intérieur, clouté, avec simple rangée de clous. 2 parties de talon cloutés. Longueur résiduelle 8 cm, Largeur au talon 3,8 cm.	3		Chaussure d'enfant. Recolle. Semble entièrement clouté, mais cela ne peut être confirmé.	Chaussures					
2829	118	6M4	5.5.7	Cuir	Retaille		4			Cuir, résidus					
2830	118	10D27	5.5.7	Cuir	Retaille		8			Cuir, résidus					
2831	118	6J1	5.5.7	Cuir	Retaille		9			Cuir, résidus					
2832	118	6F4	5.5.7	Cuir	Retaille		20			Cuir, résidus					
2833	118	6F4	5.5.7	Cuir	Chaussure	Semelle (incomplète) avec talon. Semelle extérieure à bout indéterminé, sans ourlet, chevillé et clouté, avec simple rangée de chevilles de bois régulières, et clous au niveau du talon. Talon de cuir, clouté, simple rangée de clou sur le pourtour. Longueur résiduelle 12,8 cm, Largeur au talon 4,3 cm, hauteur du talon 0,9 cm.	2	1	Semelles chevillées et talons cloutés (19e siècle). Chevilles en bois de formes régulières, pré-fabriqués à la machine (dès 1811). Probablement jointif avec # 2834 et 2835 (lot 6F4)	Chaussures	1811-1900				
2834	118	6F4	5.5.7	Cuir	Chaussure	Bout de semelle extérieure, à bout carrée à coin arrondis, sans ourlet, chevillé avec simple rangée de chevilles de bois régulières. Longueur résiduelle 6,2 cm, Largeur du bout 4,1 cm.	1		Probablement jointif avec # 2833 et 2835 (lot 6F4)	Chaussures	1811-1900				
2835	118	6F4	5.5.7	Cuir	Chaussure	Semelle intérieure (incomplet au niveau du talon), à bout carrée à coin arrondis, sans ourlet, chevillé et clouté, avec simple rangée de chevilles de bois régulières et clous surtout localisés au niveau du talon. On retrouve une trépointe au bout. Longueur résiduelle 16,3 cm, Largeur maximale 5 cm, largeur au bout 4,2 cm.	1		Probablement jointif avec # 2833 et 2834 (lot 6F4)	Chaussures	1811-1900				
2836	118	6F4	5.5.7	Cuir	Chaussure	Fragment de renfort de talon (?)	1			Chaussures	1811-1900				
2837	118	6H4	5.5.7	Cuir	Retaille		122			Cuir, résidus					
2838	118	6H4	5.5.7	Cuir	Morceau	3 morceaux de cuir, dont 1 languette et deux de formes rectangulaire, avec traces de couture.	3		Peut-être parties d'une chaussure.	Cuir, résidus					
2839	118	6H4	5.5.7	Cuir	Chaussure	Fragment de semelle extérieure, de la partie du talon. Semelle extérieure à bout indéterminé, sans ourlet, chevillé, avec double rangée de chevilles de bois (irrégulières?). Longueur résiduelle 9 cm, Largeur au talon 4,5 cm.	1		Semelles chevillées (19e siècle), talon chevillés? (2e moitié du 18e siècle).	Chaussures	1750-1900				
2840	118	14B7	5.5.7	Cuir	Retaille		49			Cuir, résidus					

#	Site	Lot	Code	Matériau	Objet	Description	fr	ob	Commentaires	Fonction	Datation	Élagué	Planche	Photo	Réf. photo
2841	118	14B7	5.5.7	Cuir	Chaussure	Semelle intérieure incomplète et empeigne complet. 1 Semelle intérieure à bout arrondi, sans ourlet, semble clouté sur une simple rangée. Empeigne clouté. Longueur résiduelle 20 cm, Largeur maximale 7,9 cm.	2	1	Semelle chevillée ou cloutée ?	Chaussures					
2842	118	14B7	5.5.7	Cuir	Chaussure	Semelle intérieure complète. Chaussure de gauche. 1 Semelle intérieure à bout en pointe arrondie, cousue, avec ourlet extérieur. Longueur 22 cm, Largeur maximale 7 cm, largeur au talon 5,2 cm.	1		Semelles cousues (2e moitié 18e siècle à fin 19e siècle)	Chaussures	1750-1900				
2843	118	14B7	5.5.7	Cuir	Chaussure	Fragment de semelle extérieure (?), sans la partie du talon. Semelle extérieure à bout en pointe arrondie, sans ourlet, chevillé et clouté, avec simple rangée de chevilles de bois sur le pourtour et simple rangée de clous dans la section du bout, jusqu'au niveau de l'arche du pied. Longueur résiduelle 19,4 cm, Largeur max 8 cm.	1		Semelles chevillées et cloutées (2e moitié du 18e siècle, 1ere et 2e moitié du 19e siècle)	Chaussures	1750-1900				
2844	118	14B7	5.5.7	Cuir	Chaussure	Semelle extérieure 3/4 longue. Semelle extérieure à bout arrondi, sans ourlet, clouté, avec simple rangée de clous. Longueur 20 cm, Largeur max 8,9 cm.	1		Semelle cloutée (1ere et 2e moitié du 19e siècle)	Chaussures	1800-1900				
2845	118	14B7	5.5.7	Cuir	Chaussure	Divers fragments de chaussure. 3 support de voute plantaire, 3 renfort de talon, 1 fragment d'empeigne. 6 fragments de trépointe. 2 fragments d'un talon clouté, 4 parties de talon(s) chevillés.	19	2		Chaussures					
2846	118	1D11	5.1.4	Coquille	Mollusque	1 coquille de mollusque	1			Mollusques					
2847	118	1D11	5.1.1	Os	Ossement	1 fragment d'os; 3 fragments d'os avec traces de boucheries; 1 fragment d'os blanchis	5			Animaux sauf mollusques					
2848	118	1D8	5.1.4	Coquille	Mollusque	2 coquille de mollusque; 5 fragments de coquilles de mollusques	7			Mollusques					
2849	118	1D8	5.1.1	Os	Ossement	1 fragments d'os avec traces de boucheries; 3 fragment d'os blanchis; 1 dent	5			Animaux sauf mollusques					
2850	118	3B4	5.1.1	Os	Ossement	1 fragments d'os avec traces de boucheries	1			Animaux sauf mollusques					
2852	118	6C4	5.1.4	Coquille	Mollusque	2 coquille de mollusque; 3 fragments de coquilles de mollusques	5			Mollusques					
2853	118	6C4	5.1.1	Os	Ossement	10 fragments d'os; 10 fragments d'os avec traces de boucheries; 5 fragment d'os blanchis; 2 os complet; 1 fragment d'os avec concrétion de métal	28			Animaux sauf mollusques		analyse_zoo			
2854	118	1D7	5.1.4	Coquille	Mollusque	1 fragments de coquilles de mollusques	1			Mollusques					
2855	118	1D7	5.1.1	Os	Ossement	7 fragments d'os; 7 fragments d'os avec traces de boucheries; 1 os d'oiseau complet	15			Animaux sauf mollusques					
2858	118	6C3	5.1.1	Os	Ossement	2 fragments d'os; 1 fragments d'os avec traces de boucheries; 1 os complet	4			Animaux sauf mollusques					
2859	118	11B12	5.1.1	Os	Ossement	1 fragment d'os	1			Animaux sauf mollusques					
2860	118	12E19	5.1.1	Os	Ossement	2 fragment d'os	2			Animaux sauf mollusques					
2861	118	1D1	5.1.1	Os	Ossement	1 fragment d'os avec trace de boucherie	1			Animaux sauf mollusques					
2862	118	1D8	5.1.1	Os	Ossement	1 fragment d'os	1			Animaux sauf mollusques					

#	Site	Lot	Code	Matériau	Objet	Description	fr	ob	Commentaires	Fonction	Datation	Élagué	Planche	Photo	Réf. photo
2863	118	1D8	5.1.4	Coquille	Mollusque	3 fragments de coquilles de mollusques	3			Mollusques					
2864	118	1C8	5.1.1	Os	Ossement	1 fragment d'os avec trace de boucherie	1			Animaux sauf mollusques					
2865	118	6D8	5.1.1	Os	Ossement	1 fragment d'os	1			Animaux sauf mollusques					
2866	118	1C13	5.1.1	Os	Ossement	3 fragment d'os	3			Animaux sauf mollusques					
2867	118	1C7	5.1.1	Os	Ossement	1 dent	1			Animaux sauf mollusques					
2868	118	1C17	5.1.1	Os	Ossement	1 dent	1			Animaux sauf mollusques					
2869	118	4D	5.2.3	Bois	Langulette	26,5 cm de longueur	1		nettoyage parois	Végétaux					
2870	118	4D	3.1.1.12	Fer laminé	Clou	7,9 cm de longueur	1		nettoyage parois	Fixations - clous	1800-1890				
2871	118	4D	3.1.1	Métaux et alliages ferreux	Tige	longue tige de métal ferreux, aplati à une extrémité, l'extrémité aplati présente un rivet de fixation, l'autre extrémité est cassé, 23,5 cm de longueur	1		nettoyage parois	Indéterminé					
2872	118	4D	3.1.1.3	Fonte	Penture	penture en fonte avec 4 trous de fixation, 2 à une extrémité et 2 en son centre, les 2 trous de fixation du centre ont été brisé et sont partiellement présent seulement, deux branches (largeur de 3,2 cm, épaisseur de 1,8 cm) séparé de 2,6 cm serve à recevoir la seconde partie de la penture, de chacunes de ces branches s'allonge un renfort qui se rend jusqu'à l'autre extrémité de la penture (longueur de 0,8 cm à sa base et se termine en crête, l'un de ces renfort est manquant en grande partie ce qui a permis de mesurer la largeur à la base) longueur maximal 17 cm, largeur maximal 8 cm, épaisseur 0,6 cm	1		nettoyage parois, concrétion présente à plusieurs endroit sur l'objet	Ferrures de rotation					
2873	118	4D	2.2.1.1	V Teinté régulier vert	Bouteille	Goulot et col avec une partie d'épaule, moulé en deux partie (trace de moulage), la lèvre est arrondie et irrégulière, col à anneau irrégulier décoré de cannelure, épaule concave, présente un grand nombre de bulle et imperfection dans sa confection	1		nettoyage parois	Entreposage indéterminé					
2874	118	4D	5.2	Solides fibreux	Graine		1		nettoyage parois	Végétaux					
2875	118	4D	1.1.2.61	TCF blanche	Vaisselle	1 fragment de bord avec glacure incolore, décor moulé représentant des tige de blé; 1 fragment de bord avec glacure incolore, décor moulé bleu ajouté avant la glacure	2		fragments	Alimentation, indéterminée	1820-				
2876	118	4D	1.1.1.31	TCG avec glaçure	Vaisselle	1 frgmt de fondpate chamois avec glacure claire devenu jaunâtre avec le temps	1		fragment, objet tourné ?	Alimentation, indéterminée					
2877	118	4D1	3.1.1.12	Fer laminé	Clou	de 3,2 cm de longueur à 14,8 cm de longueur	42		7 conservés	Fixations - clous	1800-1890				
2878	118	4D1	3.1.1.1	Fer ind	Clou		18		très corrodé, non-identifiable	Fixations - clous		élagué			
2879	118	4D1	3.1.1.13	Fer tréfilé	Clou	de 5,5 cm de longueur à 7,3 cm de longueur	4		complet et corrodé	Fixations - clous	1890-	élagué			
2880	118	4D1	3.1.1.13	Fer tréfilé	Tige	de 4,7 cm de longueur à 24 cm de longueur	5		fragment et corrodé	Indéterminé		élagué			
2881	118	4D1	3.1.1.1	Fer ind	Plaque		7		fragment et très corrodé	Indéterminé		élagué			
2882	118	4D1	5.2.3	Bois	Manche	bout de manche en bois, longueur de 7 cm, évidé à l'intérieur pour permettre d'y insérer quelque chose, trou circulaire d'une largeur de 0,5 cm	1			Matières indéterminées, outils					

#	Site	Lot	Code	Matériau	Objet	Description	fr	ob	Commentaires	Fonction	Datation	Élagué	Planche	Photo	Réf. photo
2883	118	4D1	5.2.3	Bois	Bouton	1 bouton à 4 trous, diamètre de 1,7 cm; 1 bouton à 4 trous, diamètre de 1,7 cm	2	2		Attaches					
2884	118	4D1	2.3.2.1	V Coul opaque blanc	Bouton	1 bouton à 4 trous, diamètre de 1 cm; 1 bouton à 4 trous, diamètre de 1 cm; 1 bouton à 4 trous avec un dcor de point sur son pourtour, diamètre de 1 cm; 1 bouton à attache (attache manquante), diamètre de 1,3 cm	4	4		Attaches					
2885	118	4D1	5.1.5	Nacre	Bouton	bouton de nacre avec attache en métal indéterminé	1	1		Attaches					
2886	118	4D1	2.3.2.1	V Coul opaque blanc	Contenant	1 fragment de parois courbe	1		fragment	Indéterminé					
2887	118	4D1	2.2.1.1	V Teinté régulier vert	Verre plat		28		fragment; 1 conservé	Matériaux de base - vitre					
2888	118	4D1	2.1	Verre incolore	Cheminée de lampe	22 fragments de parois courbe; 1 fragment de parois courbe avec trace de moulage, 4 fragment avec un rebord non poli; 1 fragment de bord, diamètre intérieur de 2,5 cm; 1 fragment de parois courbe avec anneaux	29			Éclairage					
2889	118	4D1	2.99	Verre altéré	Indéterminé	altéré par la chaleur	3			Indéterminé		élagué			
2890	118	4D1	2.3.1.1	V Coul transp vert foncé	Bouteille	10 fragment de parois courbe; 1 fragment de parois de bouteille de type "4 épaules"; 2 fragment de cul de bouteille courbe	13			Entreposage indéterminé					
2891	118	4D1	2.2.1.1	V Teinté régulier vert	Bouteille	11 fragments de parois courbe; 2 fragments de cul sphérique; 1 fragment de cul en cône arrondis; 1 frgment de col; 1 fragment de fond avec cul en forme de cône arrondis	16			Entreposage indéterminé					
2892	118	4D1	2.2.1.9	V Teinté régulier autre (bleu vert)	Bouteille	1 fragment de parois courbe; 1 fragment de parois plat; 1 fragment de goulot; 1 fragment de fond; 1 fragment de parois plat avec inscription : "...CAULT"; 1 fragment de parois plat avec inscription : "PROVOST..."; 1 fragment e parois plat avec inscription : "...ONT..."	7	1		Entreposage indéterminé					
2893	118	4D1	2.2.1.3	V Teinté régulier turquoise	Bouteille	1 bouteille rectangulaire avec coins chanfreinés plats, manque le col et goulot, moulé à l'aide d'un moule asymétrique, la bouteille est fortement patiné; 1 goulot et col, avec lèvre rabattu	2	2		Entreposage indéterminé					
2894	118	4D1	2.1	Verre incolore	Bouteille	1 bouteille rectangulaire avec pans en retrait et coins chanfreinés plats, lèvre à rebord large, col rétréci vers le bas avec anneau, les épaules sont arrondis, cul en retrait droit, reste d'une étiquette en papier présent sur le col, 1 des cotés est manquant, 14,3 cm de hauteur	1	1		Entreposage indéterminé					
2895	118	4D1	4.1.7.1	Ardoise	Tuile	1 fragment de tuile d'ardoise, 4 rainure se trouve sur une de ses faces, son rebord est travaillé sur chacune de ses faces pour former un angle	1			Matériaux de revêtement					

#	Site	Lot	Code	Matériau	Objet	Description	fr	ob	Commentaires	Fonction	Datation	Élagué	Planche	Photo	Réf. photo
2896	118	4D1	1.1.2.41	TCF argileuse blanche	Pipe	18 fragments de tuyau sans inscription; 1 fragment de tuyau avec un pied; 1 fragment de tuyau avec un bout travaillé pour être rapetissé; 3 fragment de fourneau; 1 fragment de fourneau avec une partie du pied, motif fait de lignes entrecroisés; 1 fragment de tuyau avec inscription : "MONTREAL" et "HENDERSON"; 1 fragment de tuyau avec inscription : "MONTREAL" et "H...D...SON"; 1 fragment de tuyau avec inscription : "...HKNS.COTT..." et "...BURNS.CUT..."	27		Henderson, Montréal (1847-1876); Duncan McDougall & Co., Glasgow (1847-1967)	Tabac	-1920				
2897	118	4D1	1.1.1.53	TCG n-e Angleterre 1	Vaisselle	10 fragment de terre cuite grossière à corps orangé, glaçure brune avec lignes jaune, style nord-est de l'Angleterre; 1 fragment avec engobe de couleur crème et glaçure transparente	11	1	recollent	Alimentation, indéterminée	1750 - 1899				
2898	118	4D1	1.1.1.3	TCG sans glaçure	Brique	1 fragment de brique, pate orangé	1			Matériaux de construction		élagué			
2899	118	4D1	1.1.1.31	TCG avec glaçure	Vaisselle	53 fragments pate orangé avec glaçure clair jaunie; 3 fragments pate orangé avec engobe brun; 1 fragment de fond, pate orangé à grise, glaçure brune	57			Alimentation, indéterminée					
2900	118	4D1	1.1.2.91	TCF jaune glaçure claire	Vaisselle	3 fragments de bord avec décors fit de 2 paire de ligne bleu parallèle; 2 fragments de paroi; 1 fragment de fond; 2 fragments de bord, bord plat et large, décors : 1 ligne blanche se trouve sur le tour du bord plat, sur la parois se trouve 2 lignes blanches parallèle, chacune est délimité par deux ligne brune; 5 fragments de paroi avec décors de ligne bleu, brune et blanche, 1 fragments avec un décors fait par une goutte de teinture dilué sur un fond blanc style mocha; 1 fragment servant d'applique; 1 fragment de bord avec un décors à la mollette, un engobe brun est présent sur le bord seulement et disparaît après 1 cm	16			Alimentation, indéterminée	1840-1925				
2901	118	4D1	1.1.2.114	TCF chamois glaçure brune	Couvercle	3 fragments de couvercle avec décors moulé représentant des feuilles et glaçure brune de style Rockingham, 1 des fragments porte un tenon et un large rebord, 1 des fragments porte les restes d'un trou circulaire de petite dimension, diamètre estimé 0,4 cm	3	1	recollent, théière?	Alimentation, vaisselle à usage spécifique					
2902	118	4D1	1.99	Céramique Altérée	Vaisselle	bord d'assiette avec marli, toute glaçure ou engobe présent est disparu ne laissant que des vestige du décor d'origine	1			alimentation, vaisselle de table					
2903	118	4D1	1.2.1.101	GG gl saline et Albany	Contenant	pate chamois, glaçure extérieur beige au sel, enduit intérieur de style Albany	1			Alimentation, conservation	1800-1925				
2904	118	4D1	1.2.1.73	GG Derbyshire 2	Contenant	3 fragments, pate grise pâle, engobe brun orangé, glaçure claire, saline sur l'extérieur et liquide à l'intérieur	3			Alimentation, indéterminée	1820-1900				

#	Site	Lot	Code	Matériau	Objet	Description	fr	ob	Commentaires	Fonction	Datation	Élagué	Planche	Photo	Réf. photo	
2905	118	4D1	1.1.2.991	Tcf avec glaçure	Contenant	1 fragment de bord de tcf rouge, décor composé d'une ligne de petit point, glaçure métallique de couleur cuivre	1		Luster ware; Overall Luster (ca. 1810-1840) Référence : www.jefpat.org/diagnostic/Post-Colonial%20Ceramics.htm	Alimentation, indéterminée	1810-1840			oui	IMG_0366	
2906	118	4D1	1.1.1.3	TCG sans glaçure	Bille	1 bille, avec corps jaunâtre. Diamètre: 1,6 cm; 1 fragment de bille, corp gris, diamètre : 1,4 cm	2	2		Jeux et divertissements	1775-1920					
2907	118	4D1	1.1.2.61	TCF blanche	Vaisselle	3 fragments de fond; 9 fragments de bord; 36 fragments de parois;	48		fragments de taille diverse	Alimentation, indéterminée	1820-					
2908	118	4D1	1.1.2.61	TCF blanche	Assiette	1 demi assiette, dimension : 15,5 cm de largeur résiduelle, 10 cm de longueur résiduelle	1			Alimentation, vaisselle de table	1820-					
2909	118	4D1	1.1.2.61	TCF blanche	Contenant avec bec verseur	7 fragments de parois; 1 fragment de parois avec bec verseur; 1 fragment de bord avec bec verseur; décors formé par une bande moulé présente sur tous les fragments sauf sur le bec verseur	9	1	pichet ? cruche ? Probablement le même objet	Alimentation, indéterminée	1820-					
2910	118	4D1	1.1.2.61	TCF blanche	Vaisselle	1 fragment de paroi avec décors bleu de type "flow blue"; 1 fragment de bord avec décors géométrique brun de type "willow"; 11 fragments de bord avec décors géométrique bleu de type "willow"; 4 fragments de parois avec décors géométrique bleu de type "willow"; 5 fragments de bord avec décors moulé de type "shell edge" et coloration bleu; 2 fragments de bord avec décors bleu à l'éponge; 2 fragments de bord avec décors bleu peint; 3 fragments de parois avec un décors imprimé bleu représentant des lignes parallèles; 8 fragments de parois avec décors imprimé bleu représentant des paysages; 2 fragments de bord avec décors imprimé bleu; 1 fragment de parois avec glaçure bleu; 3 fragments de parois avec décors rouge, vert et noir représentant des fleurs; 1 fragments de fond avec un décors pourpre représentant des feuilles; 1 fragment de parois avec décors vert; 1 fragment de bord avec décors rouge et bleu	48		fragments de taille diverse	Alimentation, indéterminée	1820-					
2911	118	4D1	1.1.2.71	TCF blanche vitrifiée	Vaisselle	motif moulé de type "white granit"	1		fragment	Alimentation, indéterminée	1850-					
2912	118	4D1	1.1.2.71	TCF blanche vitrifiée	Vaisselle	2 fragments de parois, 3 fragments de bord	5		fragment	Alimentation, indéterminée	1850-					
2913	118	4D1	1.1.2.71	TCF blanche vitrifiée	Vaisselle	1 fragment de bord avec décors moulé et coloration de ligne bleu irrégulière; 1 fragment de paroi avec un décor peint pourpre; 4 fragments de bord avec décors peint pourpre	6		fragment	Alimentation, indéterminée	1850-					
2914	118	4D1	1.1.2.71	TCF blanche vitrifiée	Assiette	5 fragments remontable, décors mouléreprésentant des fleurs, marque imprimé non identifiable sur le fond	5	1	fragment	Alimentation, vaisselle de table	1850-					
2915	118	4D1	1.1.2.61	TCF blanche	Assiette	10 fragments d'assiette remontable, décors imprimé brun représentant un paysage, le dos comporte une inscription : "SYRIA" et "...C"	10	1		Alimentation, vaisselle de table	1820-					

#	Site	Lot	Code	Matériau	Objet	Description	fr	ob	Commentaires	Fonction	Datation	Élagué	Planche	Photo	Réf. photo
2916	118	4D1	1.1.2.51	Pearlware	Vaisselle	4 fragments de fond; 3 fragments de bord; 1 fragment de parois	8			Alimentation, indéterminée	1775-1830				
2917	118	4D1	1.3.2	Porcelaine fine dure (PF)	Vaisselle	2 fragments de parois; 3 fragments de bord avec décors doré; 1 fragment de bord; 1 morceau de bol avec bord et fond	7			Alimentation, indéterminée					
2918	118	4D1	1.3.2.1	PF sans glaçure	Indéterminé	1 fragment avec décors moulé	1			Indéterminé					
2919	118	4D1	1.3.2	Porcelaine fine dure (PF)	Assiette-jeu	2 morceau remontable formant une petite assiette, diamètre 3,25 cm	2	1		Jeux et divertissements				oui	IMG_0177
2920	118	6K	5.1.1	Os	Ossement	3 fragments de mandibule de grand mammifère terrestre; 1 fragment de maxillaire de moyen mammifère terrestre; 8 os complet; 1 fragment de crâne de grand mammifère terrestre	13		6K25 ou 6K26 (vois Alex Lefrançois-Leduc); grand mammifère terrestre = cheval ? Maxillaire de porc ?	Animaux sauf mollusques					
2921	118	6K	5.1.1	Os	Ossement	29 fragments d'ossement ; 21 fragments d'ossements de grand mammifère terrestre ; 13 fragments d'ossements avec traces de boucheries	63		6K25 ou 6K26 (vois Alex Lefrançois-Leduc); grand mammifère terrestre = cheval ?	Animaux sauf mollusques					
2922	118	2D15	5.1.1	Os	Ossement	76 fragments d'ossement ; 27 fragments d'ossements avec traces de boucheries; 5 os complet; 8 dent; 2 fragments de mandibule	118			Animaux sauf mollusques					
2923	118	2D15	5.1.1	Os	Ossement	7 os d'oiseaux complet	7			Animaux sauf mollusques					
2924	118	2D15	5.1.1	Os	Ossement	4 fragments d'os de poisson	4			Animaux sauf mollusques					
2925	118	2D15	5.1.1	Os	Ossement	33 fragments d'os blanchis	33			Animaux sauf mollusques					
2926	118	2D15	5.5.1	Tissu	Tissu	1 fragment de tissu rectangulaire avec plusieurs trous et emplacement manquant, longueur de 29 cm, largeur de 14 cm, couleur brune	1			Tissus, résidus					
2927	118	2D15	3.1.1.12	Fer laminé	Clou	longueur allant de 2,75 cm à 15,4 cm	109		6 conservés	Fixations - clous	1800-1890				
2928	118	2D15	3.1.1.13	Fer tréfilé	Clou	longueur de 7,7 cm	1			Fixations - clous	1890-	élagué			
2929	118	2D15	3.1.1.11	Fer forgé	Clou	longueur de 6,8 cm; longueur de 5 cm	2			Fixations - clous	-1800				
2930	118	2D15	3.1.1.1	Fer ind	Tige	longueur allant de 5,4 cm à 18,3 cm	8		fragment corrodé	Indéterminé		élagué			
2931	118	2D15	3.1.1.1	Fer ind	Boulon	1 complet avec une plaque de métal pris dans une concrétion au bout, longueur de 4,4 cm; 1 fragment, longueur de 3,3 cm	2		fragment corrodé	Fixations - divers					
2932	118	2D15	3.1.1.1	Fer ind	Plaque	8 fragments de plaques de métal corrodé,	8		fragments	Indéterminé		élagué			
2933	118	2D15	3.1.1.1	Fer ind	Penture	penture triangulaire avec un bout tourné pour recevoir l'autre partie de la penture, avec 3 trous de fixation, plié en son milieu, longueur de 15,7 cm	1			Ferrures de rotation					
2934	118	2D15	3.1.1.1	Fer ind	Plaque	1 bande avec deux plis à 90 degrés dans les extrémités, fragmentaire, longueur de 7 cm	1		fragments	Indéterminé					
2935	118	2D15	3.1.1.1	Fer ind	Plaque	1 bande avec deux branches, longueur de 7,7 cm	1		fragments	Indéterminé					
2936	118	2D15	3.1.1.1	Fer ind	Couteau	1 fragment de couteau avec une partie de la lame et une partie du manche, longueur 9,5 cm	1		fragments	Matières multiples, outils					
2937	118	2D15	3.1.4.1	Plomb	Applique	objet décoratif circulaire en plomb, le pourtout est formé d'une succession de demi-cercle, 5 trous (fixations ?) se trouvent au milieu de l'objet largeur 3,8 cm	1			Indéterminé					

#	Site	Lot	Code	Matériau	Objet	Description	fr	ob	Commentaires	Fonction	Datation	Élagué	Planche	Photo	Réf. photo
2938	118	2D15	2.2.1.9	V Teinté régulier autre (bleu vert)	Verre plat	234 fragments, épaisseur moyenne de 1,5 mm	234		1 conservé	Matériaux de base - vitre					
2939	118	2D15	2.1	Verre incolore	Verre plat	28 fragments de verre incolore plat, épaisseur moyenne de 2 mm	28		1 conservé	Indéterminé					
2940	118	2D15	2.2.1.1	V Teinté régulier vert	Verre plat	épaisseur de 1,5 mm	3		1 conservé	Matériaux de base - vitre					
2941	118	2D15	2.99	Verre altéré	Indéterminé	20 fragments de verre	20		altéré par la chaleur, présence importante de patine sur la surface	Indéterminé		élagué			
2942	118	2D15	2.1	Verre incolore	Contenant	64 fragment de parois courbe, 1 fragment de bord avec cheminé	64		ou abat jour de lampe à l'huile ?	Entreposage indéterminé					
2943	118	2D15	2.2.1.9	V Teinté régulier autre (bleu vert)	Contenant	7 fragments de parois courbe; 1 fragment de parois en retrait; 1 fragment de fond	9			Consommation indéterminée					
2944	118	2D15	2.2.1.9	V Teinté régulier autre (bleu vert)	Contenant	1 fragment de parois avec inscription : "MATH..." "INFA..." "FEEDING..." "FOR..." "MI..."; 1 frgmt de parois et fond avec inscription : "...NDON" "AND" "...CHESTER"	2	1	Biberon à tuyau marque : MATHER'S INFANT FEEDING BOTTLE FOR THE MILLIONS, LONDON AND MANCHESTER; William Mather avait une publicité pour un biberon semblable dans "The Pharmaceutical and Transactions Advertiser July 8 1871" à la page 5, le biberon à tuyau long est inventé au début des années 1860 et interdit en 1910 pour des raisons hygiéniques	Alimentation, vaisselle à usage spécifique	1860-1910				
2945	118	2D15	2.2.1.9	V Teinté régulier autre (bleu vert)	Contenant	1 fragment de goulot	1			Entreposage indéterminé					
2946	118	2D15	2.2.1.3	V Teinté régulier turquoise	Bouteille	1 goulot, diamètre intérieur de 1,1 cm	1			Entreposage indéterminé					
2947	118	2D15	5.1.4	Coquille	Mollusque	23 fragments de coquilles de mollusques; 20 coquilles de mollusques	43			Mollusques					
2948	118	2D15	2.3.1.1	V Coul transp vert foncé	Bouteille	24 fragments de parois plat; 1 cul de bouteille à quatre pieds; 1 goulot de bouteille, le col a été formé en "tournant" le verre, la lèvre est rabattue et très irrégulière, travail de piètre qualité	26	1	recollent, bouteille presque complète ?	Boissons, conservation/entreposage					
2949	118	2D15	2.3.1.1	V Coul transp vert foncé	Bouteille	21 fragments de parois courbe; 1 cul de bouteille sphérique; 1 goulot de bouteille, en deux partie avec lèvre aplatie et bague en boudin, travail de piètre qualité	23	1	même bouteille ?	Boissons, conservation/entreposage					
2950	118	2D15	2.3.1.8	V Coul transp rouge	Bouteille	1 fragment de cul, couleur rubie	1		présence importante de patine	Entreposage indéterminé					
2951	118	2D15	1.1.1.31	TCG avec glaçure	Contenant	33 fragments de parois, corps orangé, intérieur glaçure brune	33			Consommation indéterminée					
2952	118	2D15	1.1.1.32	TCG locale glaçure verte	Contenant	23 fragments de parois	23			Consommation indéterminée					
2953	118	2D15	1.1.1.3	TCG sans glaçure	Contenant	22 fragments de parois	22		pot à fleurs?	Consommation indéterminée					
2954	118	2D15	1.1.1.106	TCG n-e Angleterre 2	Contenant	2 corps rouge avec fond d'engobe blanc et glaçure d'aspect jaunâtre à l'intérieur et glaçure extérieure brune; 3 sans glaçure extérieur; 2 avec engobe blnc et brun et glaçure transparente à l'intérieur	7			Consommation indéterminée	1750-1900				

#	Site	Lot	Code	Matériau	Objet	Description	fr	ob	Commentaires	Fonction	Datation	Élagué	Planche	Photo	Réf. photo	
2955	118	2D15	1.2.1.81	GG Derbyshire 3	Contenant	corps gris avec glaçure brunâtre-verdâtre à l'extérieur et transparente à l'intérieur, 2 fragment de parois, 1 fragment de fond; corps rougeâtre avec glaçure grisâtre à l'extérieur et transparente à l'intérieur, 2 fragments de parois	5			Consommation indéterminée	1800-1875					
2956	118	2D15	1.2.1	Grès grossier (GG)	Contenant	2 fragments de parois, corps chamoi avec très petite inclusion noir, engobe brun avec glaçure transparente à l'intérieur et glaçure transparente à l'extérieur; 1 fragment, corps blanchâtre trop altéré pour bien voir l'engobe ou la glaçure	3			Consommation indéterminée						
2957	118	2D15	1.2.2	Grès Fin (GF)	Couvercle	1 fragment, corps blanchâtre, décors imprimé, inscription : "CR...", la glaçure est aujourd'hui disparu	1			Consommation indéterminée						
2958	118	2D15	1.1.2.42	TCF argileuse rouge	Pipe	1 fragment de fourneau	1			Tabac	-1920					
2959	118	2D15	1.1.2.41	TCF argileuse blanche	Pipe	27 fragments de tuyau; 1 fragment de tuyau avec bout fini; 1 fragment de tuyau avec talon; 1 fragment de tuyau avec inscription : "...ANNERMANN" et "MONTREAL"; 1 fragment de tuyau avec inscription : "M..." et "...ON"; 1 fragment de tuyau avec inscription : "HENDERSON" et "MONTREAL"; 1 fragment de tuyau avec inscription : "MONTREAL" et "HENDERSON"; 1 fragment de tuyau de pipe avec décors moulé représentant une feuille	33		Bannerman, Montréal (1870-1902); Henderson, Montréal (1847-1876)	Tabac	1847-1907					
2960	118	2D15	1.1.2.41	TCF argileuse blanche	Pipe	9 fragments de fourneau; 1 fragment de fourneau avec une partie de tuyau; 2 fragments de fourneau avec talon; 1 fragment de fourneau avec talon et inscription : "D"; 1 fragment de fourneau avec inscription : "D"; 1 fragment de fourneau avec décors moulé représentant des lignes; 1 fourneau (formé par 2 fragments) avec décors moulé représentant une succession de ligne creuse ou en relief, les ligne en relief montrant des sccession de "x"; 1 fragment de fourneau avec talon et décors moulé représentant des feuilles; 1 fragment de fourneau avec décors moulé représentant des feuilles; 1 fragment de fourneau avec décors moulé représentant une courone de laurier, le reste du décors est tres altéré; 1 fragment de fourneau avec décors moulé représentant une courone, il y a aussi un cercle étampé	22	11		Tabac	-1920					
2962	118	2D15	5.1.7	Graphite	Tige	4,9 cm de longueur	1		fragment	Écrits						
2963	118	2D15	5.3.1	Plastique	Plaque		1			Indéterminé						
2964	118	2D15	4.1.13	Pierre	Bille	diamètre 1,6 cm	1	1		Jeux et divertissements						
2965	118	2D15	3.1.4.1	Plomb	Balle	1,4 cm de diamètre, 15,8 g	1	1		Chasse/guerre, munitions			oui	oui	IMG 0192	

#	Site	Lot	Code	Matériau	Objet	Description	fr	ob	Commentaires	Fonction	Datation	Élagué	Planche	Photo	Réf. photo
2966	118	2D15	5.1.5	Nacre	Bouton	4 trous, diamètre environ 0,9 cm	2		bouton à 4 trou 1854 brevet en 1872	Attaches	1854 -				
2967	118	2D15	5.2.3	Bois	Bouton	bouton en bois à 4 trous, diam. 1,4 cm; bouton en bois à 4 trous, diam. 1,2 cm	2	2	bouton à 4 trou 1854 brevet en 1872	Attaches	1854 -				
2968	118	2D15	3.1.2	Métaux et alliages cuivreux	Bouton	bouton à attache à œillet, diamètre 2 cm	1	1	bouton à 4 trou 1854 brevet en 1872	Attaches	1854 -				
2969	118	2D15	2.3.2.1	V Coul opaque blanc	Bouton	12 boutons à 4 trous, diamètre de 1,1 cm; 1 bouton à 4 trous diamètre de 1 cm; 2 bouton à 4 trous diamètre de 1,4 cm; 1 bouton à attache à 4 trous diamètre de 1,1 cm; 1 bouton à attache diamètre de 1,9 cm; 1 bouton à attache diamètre de 1,3 cm	18	18	bouton à 4 trou 1854 brevet en 1872	Attaches	1854 -				
2970	118	2D15	2.3.2.10	V Coul opaque noir	Bouton	1 bouton à 4 trous, diamètre de 1 cm; 1 bouton à 4 trous, diamètre de 1,3 cm; 1 bouton à attache, diamètre de 1,7 cm	3	3	bouton à 4 trou 1854 brevet en 1872	Attaches	1854 -				
2971	118	2D15	5.5.1	Tissu	Tissu	4 fragments de tissus	4			Tissus, résidus					
2972	118	2D15	5.5.7	Cuir	Retaille		8		fragment	Cuir, résidus					
2973	118	2D15	7.8	Fer et os	Manche	manche en andouiller avec tige en métal ferreux	1	1		Matières indéterminées, outils			oui	oui	IMG_0748-749
2974	118	2D15	4.1.7.1	Ardoise	Tuile	épaisseur 2,5 mm	3		rebord biseauté	Matériaux de revêtement					
2975	118	2D15	5.5.7	Cuir	Retaille	13 fragments de cuir; 2 fragments de cuir avec clou	15		fragment	Cuir, résidus					
2976	118	2D15	5.5.7	Cuir	Semelle	3 talons formé de plusieurs épaisseurs de cuir maintenu ensemble avec des clous; 1 fragment de semelle avec clou; 1 fragment de semelle percé sur son pourtour	5		fragment	Cuir					
2977	118	2D15	3.1.2	Métaux et alliages cuivreux	Plaque	largeur 1,2 cm, longueur de 2,25 cm, décors moulé représentant une fleur, deux trous de fixation	1		garniture de souliers ?	Indéterminé					
2978	118	2D15	3.1.1.1	Fer ind	Boucle	1 plaque avec un bout recourbé; 1 boucle formé de deux tiges recourbé, relié l'une à l'autre à chaque bout, formant une sorte de charnière, la corosion a rendu la charnière immobile; 1 boucle formé de deux tiges incomplète à un bout, recourbé à l'autre bout et relié l'une à l'aure du coté recourbé, formant une sorte de charnière, la corosion a rendu la charnière immobile	3		corrodés	Fixations - divers					
2979	118	2D15	1.1.2.91	TCF jaune glaçure claire	Contenant	9 fragments de paroi sans décors; 1 fragment de bord sans décors; 4 fragments de parois et 5 fragments de bord, décor extérieur de type mocha avec bande brune, bleu ou blanche et motif de mousse végétale bleu ou brun	19			Consommation indéterminée	1840-1925				
2980	118	2D15	1.1.2.61	TCF blanche	Vaisselle	2 fragments de bord avec glaçure transparente et décors de couleur mauve peint à la main	2			Alimentation, indéterminée	1820-				
2981	118	2D15	1.1.2.61	TCF blanche	Assiette	Assiette complète, sans décors avec glaçure transparente incolore	13	1		Alimentation, vaisselle de table	1820-			oui	IMG_0762
2982	118	2D15	1.1.2.71	TCF blanche vitrifiée	Vaisselle	1 fragments avec décor moulé à motif de blé, glaçure transparente incolore	2	1	recollent	Alimentation, indéterminée	1859-				
2983	118	2D15	1.1.2.71	TCF blanche vitrifiée	Assiette	2 fragments, aucun décors, glaçure transparente incolore	2	1	recollent	Alimentation, vaisselle de table	1850-				

#	Site	Lot	Code	Matériau	Objet	Description	fr	ob	Commentaires	Fonction	Datation	Élagué	Planche	Photo	Réf. photo
2984	118	2D15	1.1.2.71	TCF blanche vitrifiée	Assiette	4 fragments, aucun décors, glaçure transparente incolore, impression sur le dos de l'assiette : "GOTHIC", armoirie imprimé représentant le lion et la licorne avec la couronne royale britannique, la devise : "HONI SOIT QUI MAL Y PENSE", ainsi que : "DIEU ET MON DROI...", la marque de la compagnie se trouve sous les armoiries : "IMPERIAL IRONSTONE C...", "COCKSON, CHET..."	4	1	la marque complète indique : "IMPERIAL. IRONSTONE. CHINA, COCKSON, CHETWYND & Co."; le partenariat entre Charles Cockson, Elijah et David Chetwynd débute en 1866; la marque "& Co." disparaît en 1872 quand David Chetwynd quitte le partenariat; la compagnie est basé à Cobridge dans le comté de Staffordshire en Angleterre	Alimentation, vaisselle de table	1866-1872				
2985	118	2D15	2.3.2.1	V Coul opaque blanc	Indéterminé		1			Indéterminé					
2986	118	2D15	1.1.2	Terre cuite fine (TCF)	Vaisselle	1 fragment de bord, pate grise brunâtre, très altéré, il ne reste ni glaçure ni engobe; 5 fragments très altéré, non identifiable	6			Alimentation, indéterminée					
2987	118	2D15	1.1.2.71	TCF blanche vitrifiée	Assiette	13 fragments, aucun décors, glaçure transparente incolore	13			Alimentation, vaisselle de table	1850-				
2988	118	2D15	1.1.2.51	Pearlware	Vaisselle	5 fragments	5			Alimentation, indéterminée	1775-1830				
2989	118	2D15	1.1.2.61	TCF blanche	Vaisselle		206			Alimentation, indéterminée	1820-				
2990	118	2D15	1.1.2.61	TCF blanche	Vaisselle	6 fragments avec décors géométrique bleu; 4 fragments avec décors florale bleu; 30 fragments avec décors bleu non identifié; 3 fragments avec décors représentant une maison et un bateau bleu; 1 fragment de pied avec décors florale bleu; 1 fragment de paroi avec décors moulé en forme de fleur bleu appliqué sur la paroi; 2 fragments de paroi avec décors linéaire incisé coloré bleu	47			Alimentation, indéterminée	1820-				
2991	118	2D15	1.1.2.61	TCF blanche	Vaisselle	5 fragments avec décors de type "willow blue"	5		dès 1810 sur le pearlware	Alimentation, indéterminée	1820-				
2992	118	2D15	1.1.2.61	TCF blanche	Vaisselle	8 fragments avec décors de type "flow blue"	8			Alimentation, indéterminée	1840-				
2993	118	2D15	1.1.2.61	TCF blanche	Vaisselle	11 fragment de bord de type "shell edge bleu"; 2 fragments de bord de type "shell edge vert"	13		dès 1780 sur le pearlware	Alimentation, indéterminée	1820-				
2994	118	2D15	1.1.2.61	TCF blanche	Vaisselle	2 fragments de bord avec décors bleu fait à l'éponge	2			Alimentation, indéterminée	1880-				
2995	118	2D15	1.1.2.61	TCF blanche	Vaisselle	2 fragments de parois avec décors bleu peint; 1 fragment avec un décor noir peint	3		dès 1795 sur le pearlware	Alimentation, indéterminée	1820-				

#	Site	Lot	Code	Matériau	Objet	Description	fr	ob	Commentaires	Fonction	Datation	Élagué	Planche	Photo	Réf. photo
2996	118	2D15	1.1.2.61	TCF blanche	Vaisselle	7 fragments avec décor imprimé brun; 1 fragment avec décor imprimé vert; 1 fragment avec décor imprimé noir; 2 fragments avec décor imprimé mauve; 1 fragment avec décor marbré brun; 1 fragment avec un décor métallique cuivre; 1 fragment avec un décor linéaires moulé; 2 fragments avec décor fait de petit point gravé dans la pâte, couleur verte et jaune apliqué et le surplus remplis les ponction donnant une couleur plus foncé sur les points	16		les deux fragments jaune et vert sont possiblement du cream colored	Alimentation, indéterminée	1820-				
2997	118	2D15	1.1.2.61	TCF blanche	Vaisselle	5 fragments avec décors fait de bande anulaire brune et bleu; 2 fragments avec décors anulaire polychrome rose et bleu; 4 fragments avec décors imprimé polychrome vert, rouge et noir représentant des branches avec petits fruits; 2 fragments avec décors rouge; 1 fragment avec décors polychrome vert, noir et bleu; 6 fragments avec décors polychrome orange, vert, bleu et brun;	20			Alimentation, indéterminée	1820-				
2998	118	2D15	1.1.2.61	TCF blanche	Vaisselle	3 fragments de bord avec décors bleu et rouge fait à l'éponge	3			Alimentation, indéterminée	1880-				
2999	118	2D15	1.1.2.61	TCF blanche	Vaisselle	4 fragments avec décors bleu et rouge peint; 1 fragment avec décors bleu et vert peint; 1 fragment avec décors vert et rouge peint	6		dès 1795 sur le pearlware	Alimentation, indéterminée	1820-				
3000	118	2D15	1.2.2.62	GF sec avec glaçure	Contenant	pâte grisâtre, glaçure saline grisâtre	1			Consommation indéterminée					
3001	118	2D15	1.3.2	Porcelaine fine dure (PF)	Vaisselle		2			Alimentation, indéterminée					
3002	118	2D15	1.1.2.61	TCF blanche	Assiette	2 fragments, le premier étant la moitié de l'assiette et le second approximativement le tiers, le décors imprimé de couleur gris-vert représente des gens en train de boire, scène se voulant antique, au dos, une marque imprimé : "... CLEMENTSON" ainsi qu'une marque en diamant : "IV", "S", "W", "Rd", "13", "2"	2		le brevet a été déposé le 13 mars 1849, en 1865 la compagnie devient "Clementson Brothers"; la marque en diamant se lit ainsi : IV représente le type de matériel soit céramique, S représente l'année soit 1849, W représente le mois soit mars, 13 est le jour dans le mois et 2 est le "bundle". Motif série "Classical antiquities serie", vert, motif "Phemius singing to the suitors" (transcollectorsclub.org).	Alimentation, vaisselle de table	1849 -1865		oui	oui	AE-2017-18 BiFJ-118-2D15-3
3003	118	5J5	5.1.1	Os	Ossement	2 fragments d'os de grand mammifère terrestre avec trace de boucherie	2			Animaux sauf mollusques					
3004	118	5J5	5.1.4	Coquille	Mollusque	1 fragment de coquilles de mollusques	1			Mollusques					
3005	118	5J5	3.1.1.1	Fer ind	Clou	concrétion de métal ferreux comprenant un clou et une pierre	1		très corrodé, non-identifiable	Fixations - clous		élagué			
3006	118	5J5	7.6	Fer et bois	Manche	manche en bois travaillé avec concrétion de métal à chacun de bouts, un enduit de couleur noir est encore présent par endroit	1	1	possiblement une pognée de sceau, les concrétion de métal seraient les extrémités d'une tige de métal qui passe en travers de la pognée de bois	Matières indéterminées, outils					

#	Site	Lot	Code	Matériau	Objet	Description	fr	ob	Commentaires	Fonction	Datation	Élagué	Planche	Photo	Réf. photo	
3007	118	5J5	1.1.2.41	TCF argileuse blanche	Pipe	1 fragment de tuyau; 1 fragment de tuyau avec inscription : "MONT...", "...ENDERSON"; 1 fragment de fourneau; 1 fourneau avec décors moulé représentant des trefles; 1 fourneau avec tuyau, décors moulé représentant des trefles; 1 fragment de tuyau avec inscription : "L. FIOLET À ST. OMER DEPOS"	8		Henderson, Montréal (1847-1876); l'inscription réel se lit ainsi : " L. Fiolet à St. Omer Depos", L. Fiolet, Saint-Omer, France (1765-1921), source : I. C. WALKER, Nineteenth-Century Clay Tobacco Pipes in Canada, Abstract, 1970; Le décors de trois trèfles à trois feuille est lié à Wm. Murray, Glasgow (1830-1861)	Tabac	1847-1876					
3008	118	5J5	2.3.1.1	V Coul transp vert foncé	Bouteille	1 fragment de paroi courbe; 1 fragment de paroi plat avec coin (bouteille carré)	2			Entreposage indéterminé						
3009	118	5J5	2.1	Verre incolore	Verre à pied	1 fragment de pied de coupe; 1 fragment de fond de bouteille	2			Boissons, absorption						
3010	118	5J5	2.2.1.9	V Teinté régulier autre (bleu vert)	Bouteille	3 fragments de parois courbe	3			Entreposage indéterminé						
3011	118	5J5	2.2.1.9	V Teinté régulier autre (bleu vert)	Verre plat	1 fragment de verre plat, épaisseur de 2 mm	1			Matériaux de base - vitre						
3012	118	5J5	2.2.1.9	V Teinté régulier autre (bleu vert)	Bouteille	1 petite bouteille complète, 12 cm de haut, 3,35 cm de large, ouverture du goulot 1 cm, moulé en deux partie, la lèvre est brevetée, le col est cylindrique, les épaules sont arrondies, le corps est cylindrique, le cul est en retrait et droit, l'inscription : "SIROP DES ENFANTS DU DR" CODERRE", le bouchon de liège est pris à l'intérieur de la bouteille	1	1		Médication			oui	oui	IMG_0161-162	
3013	118	5J5	2.3.2.1	V Coul opaque blanc	Contenant	2 fragments de fond	2	1	recollent	Consommation indéterminée						
3014	118	5J5	1.1.2.71	TCF blanche vitrifiée	Vaisselle	1 fragment de bord avec décors moulé	1			Alimentation, indéterminée	1850-					
3015	118	5J5	1.1.1	Terre cuite grossière (TCG)	Contenant	corps orangé, engobe brun et glaçure présent par endroit, très altéré	1			Consommation indéterminée						
3016	118	5J5	1.2.1.101	GG gl saline et Albany	Contenant	glaçure brune lustrée à l'intérieur	1		fragment de paroi	Consommation indéterminée	1840-1900					
3017	118	5J5	1.2.1.81	GG Derbyshire 3	Encrier	1 encrier complet, hauteur 5 cm, diamètre 4,85 cm; 1 fragment de fond d'encrier; 1 fragment de col d'encrier	2	1		Écrits	1800-1875					
3018	118	5J5	1.2.1	Grès grossier (GG)	Indéterminé	1 fragment de grès grossier atéré	1			Indéterminé						
3019	118	5J5	1.1.2.91	TCF jaune glaçure claire	Vaisselle	2 fragments de bord, 1 fragment de parois	3			Alimentation, indéterminée	1840-1925					
3020	118	5J5	1.1.2.61	TCF blanche	Vaisselle	11 fragment de parois; 1 fragment de bors avec marli et fond; 1 fragment de bord et fond; 2 fragment de bord; 1 fragment de fond;	16			Alimentation, indéterminée	1820-					
3021	118	5J5	1.1.2.71	TCF blanche vitrifiée	Vaisselle	1 fragments avec décor moulé à motif de blé, glaçure transparente incolore	1			Alimentation, indéterminée	1859-					
3022	118	5J5	1.1.2.61	TCF blanche	Pot de chambre	1 anse de pot de chambre	1			Hygiène	1820-					
3023	118	5J5	1.1.2.61	TCF blanche	Vaisselle	1 fragment de fond avec les armoiries royales et la marque : " T. FURNIVAL & SONS", "TRADE MARK", "ENGLAND"	1		Le producteur T.Furnival & Sons s'est établis à partir de 1851 et a oppéré sous ce nom jusqu'en 1890 ou ils deiens seulement : "FURNIVALS", l'imprimé des armoiries royales a été utilisé de 1878 à 1890	Alimentation, indéterminée	1878-1890					
3024	118	5A3	5.1.4	Coquille	Mollusque	4 coquilles de mollusques	4			Mollusques						

#	Site	Lot	Code	Matériau	Objet	Description	fr	ob	Commentaires	Fonction	Datation	Élagué	Planche	Photo	Réf. photo
3025	118	5A3	5.1.1	Os	Ossement	2 fragments d'os de grand mammifère terrestre avec trace de boucherie	2			Animaux sauf mollusques					
3026	118	5A3	5.4.6	Asphalte	Bardeau	4 fragments de bardeau d'asphalte	4		1 conservé	Matériaux de revêtement					
3027	118	5A3	2.3.1.13	V Coul transp vert	Bille	1 bille complète	1	1	très altéré	Jeux et divertissements					
3028	118	5A3	1.1.2.41	TCF argileuse blanche	Pipe	1 fourneau avec décors moulé représentant des trefles; 1 fourneau avec décors moulé représentant un feuillage	2		Le décors de trois trefles à trois feuilles est lié au producteur Murray Glasgow qui a opéré des années 1830 à 1861	Tabac	1830-1861				
3029	118	5A3	5.5.1	Tissu	Retaille		1			Tissus, résidus					
3030	118	5A3	2.3.2.1	V Coul opaque blanc	Bouton	4 trous, diamètre environ 1,1 cm	1	1		Attaches	1854-				
3031	118	5A3	2.3.1.10	V Coul transp brun	Bouteille	1 goulot et col de bouteille	1			Entreposage indéterminé					
3032	118	5A3	2.3.1.1	V Coul transp vert foncé	Bouteille	4 fragments de parois courbe; 2 fragment de parois droite	6			Boissons, conservation/entreposage					
3033	118	5A3	2.3.1.1	V Coul transp vert foncé	Bouteille	3 fragments de cul, recollent	3	1		Boissons, conservation/entreposage					
3034	118	5A3	2.1	Verre incolore	Contenant	1 fragment de paroi courbe; 2 fragment de bord, lampe à l'huile ?; 1 goulot de fiole	4		fragments de paroi	Entreposage indéterminé					
3035	118	5A3	2.1	Verre incolore	Verre plat	ép.2 mm	1			Indéterminé					
3036	118	5A3	2.2.1.9	V Teinté régulier autre (bleu vert)	Bouteille	4 fragments de parois courbe; 1 goulot avec col, lèvre faite à la main, rebord en biseau; 1 goulot avec col long	6			Entreposage indéterminé					
3037	118	5A3	2.2.1.9	V Teinté régulier autre (bleu vert)	Fiole	3 fragment de cul et parois, recollent, inscription : "SOOTHING SYRUP", MRS WINSLOW'S, "...OPRIETORS"	3	1		Médication					
3038	118	5A3	3.1.2.1	Métal cuivreux indéterminé	Indéterminé	petit cercle de métal cuivreux, deux rangées de trous suivent le pourtour, le centre est percé d'une façon oblongue, un fil plat passe par ce trou	1			Indéterminé					
3039	118	5A3	1.1.2.91	TCF jaune glaçure claire	Vaisselle	1 fragment de parois, décors de bande bleu; 2 fragments de parois avec décors de bande brune	3			Alimentation, indéterminée	1840-1925				
3040	118	5A3	1.1.2.61	TCF blanche	Vaisselle	4 fragments de bord; 1 fragment de parois; 1 fragment de fond; 1 fragment de bord avec décors imprimé bleu; 2 fragments de parois avec décors imprimé bleu	16			Alimentation, indéterminée	1820-				
3041	118	5A3	1.1.2.71	TCF blanche vitrifiée	Vaisselle	1 fragment de fond avec décors intérieur moulé et marque : "...TONE CHINAWAR..."; 1 fragment de parois; 5 fragments de bords; 1 fragment de fond; 1 fragment de bord jusqu'au fond avec décors extérieur moulé; 1 fragment de bord avec marli avec décors intérieur moulé	10			Alimentation, indéterminée	1850-				
3042	118	5A3	1.1.2.61	TCF blanche	Vaisselle	1 fragments de bord avec décors bleu fait à l'éponge; 2 fragments de bord, marli et fond avec décors bleu fait à l'éponge sur le marli, recollent	3	2		Alimentation, indéterminée	1880-				
3043	118	5A3	1.1.2.51	Pearlware	Vaisselle	2 fragments de bord; 1 fragment de fond avec décors extérieur moulé;	3			Alimentation, indéterminée	1775-1830				
3044	118	5A3	1.1.2.51	Pearlware	Vaisselle	1 bouton de couvercle en forme de rose	1			Alimentation, indéterminée	1775-1830			oui	IMG_0178-181

#	Site	Lot	Code	Matériau	Objet	Description	fr	ob	Commentaires	Fonction	Datation	Élagué	Planche	Photo	Réf. photo
3045	118	5A3	1.2.1.81	GG Derbyshire 3	Encrier	3 fragments de fond d'encrier avec inscription moulé : "STEPHENS ALDERGATE St LONDON"; 1 fragment de paroi	4	2	la compagnie Stephens' inks s'est installé sur Aldergate St entre 1860 et 1872 et à nouveau entre 1898 et 1941, moment où leurs installations ont été détruite dans un bombardement et déménager ailleurs. Les dates disponibles pour le gers Derbyshire 3 sont de 1800 à 1875.	Écrits	1860-1872				
3046	118	5A3	1.1.1.33	TCG locale glaçure inc	Contenant	6 fragments, corps orangé avec glaçure intérieure incolore d'apparence brune; 5 fragments altéré, il ne reste plus de glaçure	11			Consommation indéterminée					
3047	118	10E7	2.1	Verre incolore	Contenant	1 fragment de rebord large et 4 fragments courbes de paroi	5			Consommation indéterminée					
3048	118	10E7	2.2.1.9	V Teinté régulier autre (bleu vert)	Bouteille		3		fragments courbes de paroi	Entreposage indéterminé					
3049	118	10E7	2.3.2.1	V Coul opaque blanc	Contenant		1		très petit fragment	Consommation indéterminée					
3050	118	10E7	2.99	Verre altéré	Verre plat		2		très patinés	Matériaux de base - verre		élagué			
3051	118	10E7	1.1.2.61	TCF blanche	Vaisselle	7 fragments de rebord dont 2 remontables avec décor de bandes rose et bleu sur le rebord, 1 avec bande bleu étendue sur le rebord et 2 avec décor à l'éponge bleu sur l'ext et 1 avec décor à l'éponge bleu et rose sur le rebord int et ext. 2 fragments de fond avec talon annulaire dont 1 avec motif ind. bleu et jaune. 21 fragments de paroi dont 1 avec décor géom brun, 1 avec décor de guirlandes végétales blanches sur fond verdâtre imprimé, 1 avec décor végétal vert et bleu, 1 décro floral rose et bleu peint, 1 décor floral rose imprimé, 1 décor floral bleu peint, 1 décor à l'éponge bleu, 1 décor ind bleu, 2 décors ind rose, et 2 décor ind. vert	30		petits et très petits fragments	alimentation, vaisselle de table	1820-				
3052	118	10E7	1.1.2.91	TCF jaune glaçure claire	Vaisselle	3 fragments dont 2 remontables à décor de bandes brunes, blanches et bleu sur l'ext, et 1 fragment au décor de bandes blanches, vertes et jaunes sur l'ext	7		2 remontables	Alimentation, indéterminée	1840-1925				
3053	118	10E7	1.1.2.31	Creamware	Vaisselle	1 fragment de fond avec talon annulaire	10		petits fragments	Alimentation, indéterminée	1762-1820				
3054	118	10E7	1.1.2.51	Pearlware	Assiette	1 fragment de fond avec talon annulaire et décor de paysage bleu imprimé, et 1 fragment avec motif floral bleu peint et insc incomplète au dos "...& SONS BUR.." et "...CH.." en forme de cercle	4			Alimentation, vaisselle de table	1780-1820				
3055	118	10E7	1.1.2.71	TCF blanche vitrifiée	Vaisselle	8 fragments de parois dont 2 à décor moulé de germes de blé de type white granit et 1 à décor géom et végétal imprimé mauve, 3 fragments de fond avec talon annulaire et 12 fragment de paroi dont 1 avec décor moulé végétal de type white granit	23		petits fragments	Alimentation, indéterminée	1850-				
3056	118	10E7	1.1.1.106	TCG n-e Angleterre 2	Contenant	corps rougeâtre, glaçure jaune int.	1		petits fragments altéré	Consommation indéterminée	1750-1900				
3057	118	10E7	1.1.1.153	TCG n-e Angleterre 1	Contenant	fragments de paroi, corps orangé, décor traînée d'engobe blanc, glaçure brune.	2			Alimentation, indéterminée	1750-1899				

#	Site	Lot	Code	Matériau	Objet	Description	fr	ob	Commentaires	Fonction	Datation	Élagué	Planche	Photo	Réf. photo	
3058	118	10E7	1.1.2.114	TCF chamois glaçure brune	Contenant	glaçure Rockingham	1		très petit fragment	Consommation indéterminée	1850-1930					
3059	118	10E7	1.1.1.3	TCG sans glaçure	Brique	fragments de briques orangée	4			Matériaux de construction						
3060	118	10E7	1.1.1.3	TCG sans glaçure	Pot à fleurs?	fragment de paroi corps orangé	1		pot de fleur	Agriculture/horticulture						
3061	118	10E7	1.1.1.31	TCG avec glaçure	Contenant	1 fragment de rebord et 4 fragments de paroi corps orangé glaçure jaunâtre, et 1 fragment de paroi à corps orangé et glaçure brune	6			Consommation indéterminée						
3062	118	10E7	1.2.1.81	GG Derbyshire 3	Contenant	fragment de fond à corps gris pâle, glaçure ext seulement brun-jaunâtre pâle, très luisant	1			Consommation indéterminée	1800-1875					
3063	118	10E7	1.2.1.72	GG Derbyshire 1	Contenant	fragment de rebord à corps gris et glaçure int et ext brune d'aspect métallisé	1		petit fragment	Consommation indéterminée	1775-1825					
3064	118	10E7	1.1.2.91	TCF jaune glaçure claire	Pot	fragment de rebord à ouverture large	1		légèrement altéré	Consommation indéterminée	1840-1925					
3065	118	10E7	1.99	Céramique Altérée	Contenant	3 tcf blanche, 1 tcf jaune ?, et 3 tcg à corps orangé et glaçure brune	7		3 fragments altérés par la chaleur	Consommation indéterminée						
3066	118	10D25	3.1.1.1	Fer ind	Plaques		1		incomplets et corrodés	Indéterminé		élagué				
3067	118	10D25	3.1.1.1	Fer ind	Concrétion		4		corrodés	Indéterminé		élagué				
3068	118	10D25	3.1.1.1	Fer ind	Clou	long max 7,5 cm	2		incomplets et corrodés	Fixations - clous		élagué				
3069	118	10D25	4.1.7.1	Ardoise	Crayon	1 fragment effilé,	1			Écrits	1700-1900					
3070	118	10D25	1.1.2.41	TCF argileuse blanche	Pipe	5 fragments de tuyau dont 1 avec insc "HENDERSON MONTREAL" et 2 avec enduit dont 1 avec embout. 3 fragments de fourneau dont 1 avec fragment de tuyau et ergot avec insc "13" et "G"?, 1 avec fragment de tuyau et insc "D" sur fourneau et 1 petit fragment avec insc illisible ("D"?)	8		Henderson, Montréal (1847-1876)	Tabac	1847-1876					
3071	118	10D25	2.2.1.9	V Teinté régulier autre (bleu/vert)	Verre plat	épais. 1 à 2 mm	4		1 conservé	Matériaux de base - verre						
3072	118	10D25	2.3.1.1	V Coul transp vert foncé	Bouteille		3		fragments courbes de paroi	Boissons, conservation/entreposage						
3073	118	10D25	2.1	Verre incolore	Verre plat	épais. 1 mm	1			Matériaux de base - verre						
3074	118	10D25	1.1.2.61	TCF blanche	Bol	1 fragment de fond de bol avec talon annulaire et 1 talon annulaire en 3 fragments remontables	4		3 fragments remontables	Alimentation, vaisselle de table	1820-					
3075	118	10D25	1.1.2.61	TCF blanche	Vaisselle	11 fragments de rebord dont 1 à décor floral rose, noir, bleu et jaune en 4 fragments remontables peint, 1 à bandes brunes et vertes et incisions sur le rebord, 2 à décor shell edge blue, 1 à bande bleu (shell edge non moulé ?) en 2 fragments remontables, 1 à décor bleu à l'éponge et 1 à décor géom de type willow blue. 1 fragment de fond à motif bleu ind à l'éponge. 14 fragments de paroi dont 1 à décor ind imprimé rose, 1 à décor floral rose, vert et noir peint, 1 à décor végétal vert, rose et bleu peint, 1 à décor végétal vert peint, 2 au décor à l'éponge dont 1 bleu et rose et 1 bleu, 1 au décor de marbrures brunes et orange sur bandes grises, brunes et blanches, 1 décor peint à la main d'un animal (?) bleu, 2 imprimés ind bleu et 4 sans décor.	26		petits et très petits fragments	alimentation, vaisselle de table	1820-					

#	Site	Lot	Code	Matériau	Objet	Description	fr	ob	Commentaires	Fonction	Datation	Élagué	Planche	Photo	Réf. photo
3076	118	10D25	1.99	Céramique Altérée	Vaisselle	probablement tcf blanche	1		altéré par la chaleur	alimentation, vaisselle de table					
3077	118	10D25	1.1.1.3	TCG sans glaçure	Brique	corps orangé	2		petits fragments	Matériaux de construction					
3078	118	10D25	1.1.1.3	TCG sans glaçure	Pot à fleurs?	fragments de fond à corps orangé	3		pot à fleurs	Agriculture/horticulture					
3079	118	10D25	1.1.1.31	TCG avec glaçure	Contenant	fragments de paroi dont 1 à corps orangé et glaçure jaunâtre pâle et 4 jaunâtre-brunâtre dont 2 remontables, 3 à corps orangé et glaçure brunâtre, 1 à corps orangé et glaçure rougeâtre.	9		2 remontables	Consommation indéterminée					
3080	118	10D25	1.1.2.91	TCF jaune glaçure claire	Contenant	1 fragment à décor de ligne d'engobe blanches et 1 à décor de lignes bleu	2			Consommation indéterminée	1840-1925				
3081	118	10D25	1.1.2.1	Faïence blanche	Vaisselle	corps chamois et glaçure bleuté	1		très petit fragment peut-être d'origine française, si anglaise la période débute après 1760, si hollandaise on en trouve sur des sites du 17e siècle	Alimentation, indéterminée					
3082	118	10D25	1.2.1.72	GG Derbyshire 1	Contenant	fragment de rebord à corps gris et glaçure int et ext brune d'aspect métallisé	1		petit fragment	Consommation indéterminée	1775-1825				
3083	118	10D28	3.1.1.12	Fer laminé	Clou laminé	long max 14,5 cm incomplet, long 8 cm complet	5		corrodés	Fixations - clous	1800-1890				
3084	118	10D28	3.1.1.11	Fer forgé	Clou forgé	long 9 cm	1		corrodés	Fixations - clous	-1800				
3085	118	10D28	3.1.1.1	Fer ind	Plaque	deux épaisseurs fixées ensemble par une clou (?) et/ou soudés, larg 1,5 cm	1		incomplets et corrodés	Indéterminé					
3086	118	10D28	3.1.2	Métaux et alliages cuivreux	Épingle	tête ronde	1		incomplète	Attaches					
3087	118	10D28	1.1.1.3	TCG sans glaçure	Bille	corps beige, fragmentaire	1	1	incomplète	Jeux et divertissements					
3088	118	10D28	5.2	Solides fibreux	Noyau	fruit indéterminé	2		fragmentaires	Végétaux					
3089	118	10D28	5.2.3	Bois	Poignée	poignée cylindrique en bois avec un fragment de broche en fer sortant de chaque extrémité, long 9,6 cm, diam 1,5 cm	1	1		Systèmes de fermeture					
3090	118	10D28	5.2.3	Bois	Bouton	bouton à 4 trous, diam 1,2 cm	1	1		Attaches					
3091	118	10D28	2.3.2.1	V Coul opaque blanc	Bouton	bouton à 4 trous, diam 1,1 cm	1	1	incomplet	Attaches					
3092	118	10D28	1.1.2.41	TCF argileuse blanche	Pipe	12 fragments de tuyau dont 1 avec enduite et 1 avec embout et enduit, 9 fragments de fourneau et 1 fragment de talon	22			Tabac					
3093	118	10D28	1.1.2.42	TCF argileuse rouge	Pipe	1 ragemnt de tuyau et 1 fragment de fourneau	2			Tabac					
3094	118	10D28	2.2.1.9	V Teinté régulier autre (bleu vert)	Verre plat	épais. 1 à 2 mm	40		2 conservés	Matériaux de base - verre					
3095	118	10D28	2.3.1.1	V Coul transp vert foncé	Bouteille	1 fragment de cul	8		fragments courbes de paroi	Boissons, conservation/entreposage					
3096	118	10D28	1.1.2.61	TCF blanche	Vaisselle	sans décor, 6 fragments de fond	25		petits et très petits fragments	alimentation, vaisselle de table	1820-				
3097	118	10D28	1.1.2.61	TCF blanche	Vaisselle	6 fragments de fond dont 2 à décor de type willow blue, 1 à décor à l'éponge bleu, 1 à motif paysage imprimé bleu, 1 à motif ind peint bleu et 1 à motif ind bleu	6			alimentation, vaisselle de table	1820-				

#	Site	Lot	Code	Matériau	Objet	Description	fr	ob	Commentaires	Fonction	Datation	Élagué	Planche	Photo	Réf. photo
3098	118	10D28	1.1.2.61	TCF blanche	Vaisselle	23 fragments de rebord dont 5 à motif shell edge bleu, 1 à décor de type willow blue, 1 à décor paysage imprimé bleu, 2 à décor imprimé floral bleu remontables, 1 à décor végétal, 1 à bande bleu et motif moulé, 1 à bandes bleu pâles, 1 à l'éponge bleu, 2 géom ind bleu, 1 à motif floral peint rose, vert et bleu, 1 à motif floral peint bleu, jaune et vert, 1 à motif floral peint rose, 2 à bande rose, 1 peint à bande bleu et motif brun, vert et bleu, 1 à bande unique bleu et 1 sans décor.	23		petits fragments	alimentation, vaisselle de table	1820-				
3099	118	10D28	1.1.2.61	TCF blanche	Vaisselle	32 fragments de paroi dont 4 à décor de type willow blue, 5 décors à l'éponge bleu et 1 rose, 2 avec motif de pois verts, 1 décor floral vert et rose peint, 1 décor floral rose et bleu peint, 1 décor flora bleu et vert peint, 2 à décor floral bleu peint et 2 imprimés, 3 à lignes brunes et orangées dont 2 remontables, 2 à ondulations brunes et bleues, 1 monochrome gris sur un seul côté, et 5 à décor ind bleu dont 2 imprimés, et 1 à décor ind rose	32		petits fragments	alimentation, vaisselle de table	1820-				
3100	118	10D28	1.1.2.61	TCF blanche	Couvercle	fragment de base de couvercle avec assise verticale et horizontale, décor ext de paysage, floral et d'arabesque dans les nuances de bleu (foncé à pâle)	1			Alimentation, vaisselle de service	1820-				
3101	118	10D28	1.1.2.61	TCF blanche	Bol	fragment de paroi au décor à l'éponge bleu et mauve	3	1	3 fragments remontables	Alimentation, vaisselle de table	1820-				
3102	118	10D28	1.1.2.61	TCF blanche	Pot	fragments de paroi avec décor de bandes brunes et bleues	3	1	3 fragments remontables	Alimentation, indéterminée	1820-				
3103	118	10D28	1.1.2.71	TCF blanche vitrifiée	Vaisselle	1 fragment de fond avec talon annulaire et 1 fragment de paroi avec dorure	2			Alimentation, indéterminée	1850-				
3104	118	10D28	1.1.2.31	Creamware	Vaisselle	fragments de paroi, 1 avec décor moulé jaune, rouge, mauve et vert	5		petits fragments	Alimentation, indéterminée	1762-1820				
3105	118	10D28	1.1.2.51	Pearlware	Assiette	5 fragments de rebord à décor shell edge vert dont 2 avec motif de soleil (?) au travers du shell edge remontables et 3 fragments de fond	12			Alimentation, vaisselle de table	1780-1820				
3106	118	10D28	1.1.2.91	TCF jaune glaçure claire	Contenant	1 fragment de rebord et 3 fragments de paroi avec décor de lignes blanches	4	1	3 fragments remontables	Consommation indéterminée	1840-1925				
3107	118	10D28	1.1.2.91	TCF jaune glaçure claire	Contenant	2 fragments de rebord avec bec verseur et décor delignes bleues et blanches	2		possible théière ?, 2 fragments remontables	Consommation indéterminée	1840-1925				
3108	118	10D28	1.1.2.91	TCF jaune glaçure claire	Contenant	fragments de paroi avec décor de type mocha bleu sur fond blanc avec bordures bleues	2	1	2 fragments remontables	Consommation indéterminée	1840-1925				
3109	118	10D28	1.1.2.91	TCF jaune glaçure claire	Contenant	fragments de paroi avec décor de type mocha brun avec bandes brunes et blanches	2	1	2 fragments remontables	Consommation indéterminée	1840-1950				
3110	118	10D28	1.1.2.91	TCF jaune glaçure claire	Grand bol	fragments de fond et de paroi d'un grand bol avec talon annulaire et décor incomplet de bande blanche avec bordure bleu	4	1	4 fragments remontables	Alimentation, absorption	1840-1925				
3111	118	10D28	1.1.2.91	TCF jaune glaçure claire	Contenant	fragments de rebord et paroi avec décor de lignes blanches et brunes	3	1	3 fragments remontables	Consommation indéterminée	1840-1925				
3112	118	10D28	1.1.2.91	TCF jaune glaçure claire	Contenant	fragments de rebord et paroi sans décor	12			Consommation indéterminée	1840-1925				

#	Site	Lot	Code	Matériau	Objet	Description	fr	ob	Commentaires	Fonction	Datation	Élagué	Planche	Photo	Réf. photo
3113	118	10D28	1.1.1.31	TCG avec glaçure	Jarre	fragments de rebord et paroi avec corps orangé et glaçure int jaunâtre	4	1	4 fragments remontables	Alimentation, entreposage des aliments					
3114	118	10D28	1.1.1.31	TCG avec glaçure	Contenant	fragments de rebord et de paroi corps orangé et glaçure jaunâtre-verdâtre	16		petits fragments	Consommation indéterminée					
3115	118	10D28	1.1.1.31	TCG avec glaçure	Contenant	1 fragment corps orangé et glaçure claire et 1 fragments corps orangé et glaçure rougeâtre	2		petits fragments	Consommation indéterminée					
3116	118	10D28	1.1.1.31	TCG avec glaçure	Contenant	1 fragment de fond, 1 fragment de rebord et 11 fragments de paroi au corps orangé et glaçure brunâtre	13			Consommation indéterminée					
3117	118	10D28	1.1.2.104	Tcf rouge glaçure brune	Contenant	corps rouge-orangée avec glaçure brune foncée de type Rockingham	1		très petit fragment	Consommation indéterminée	1850-1900				
3118	118	10D28	1.1.1.3	TCG sans glaçure	Brique	fragments de brique orangé et rougeâtre	10			Matériaux de construction		élagué			
3119	118	10D28	1.1.1.3	TCG sans glaçure	Pot à fleurs?		4		pot à fleurs, fragments de paroi	Agriculture/horticulture					
3120	118	10D28	1.2.1.991	GG glaçure saline - général	Jarre	corps beige et glaçure saline claire irrégulière	2	1	2 fragments remontables	Alimentation, entreposage des aliments					
3121	118	10D28	3.1.4	Métaux et alliages plombifères	Résidu	résidus de plaquettes de métal plombifère malléable	2			Plomb, résidus					
3122	118	12C10	3.1.2.1	Cuivre ind	Monnaie	sur l'avers insc "WELLINGTON", "HALF PENNY TOKEN" et homme regardant vers la gauche, sur le revers Britannia, tenant une fourche et un bouquet, entourée de couronnes végétales et insc "1814" à la base.	2	2	Jetons "Wellington" frappés par Thomas Halliday de Birmingham (Haxby et Willey 1991:165)	Commerce	1814			oui	IMG_0776-779 + DSC-199-200
3123	118	12C10	3.1.2.1	Cuivre ind	Monnaie	sur l'avers insc. "SUCCESS TO THE COM.. OF UPP.. & LO.. ..NADA" autour d'une image indistincte, sur le revers texte qui fait toute la surface "SIR.. ..A../BROO.. BAR../T.. .. OF/U.. ..Canada/... THE/... TLE OF/...EIGH/...", tentative de poinçonnement au centre	1	1	Jeton "Brock" frappés en 1816 en l'honneur de Isaac Brock qui s'est illustré pendant la guerre de 1812, avec sur l'avers bateau et insc. "SUCCESS TO THE COMMERCE OF UPPER ET LOWER CANADA" et sur le revers "SIR ISAAC BROOK BAR THE HERO OF UPPER CANADA WHO ..ELL AT THE GLORI.. A..TLE OF QUÉB..EIGH ON THE ... 1812" (Haxby et Willey 1991:186)	Commerce	1816			oui	IMG_0774-775 + DSC_019 6-197
3124	118	12C10	3.1.2.1	Cuivre ind	Monnaie	jeton indéterminé avec décor indistinct, à celle des jetons wellington	1	1		Commerce				oui	IMG_0182-183
3125	118	12C10	3.1.2.1	Cuivre ind	Bouton	bouton sans trou diam. 1,8 cm avec attaches à oeillet	1	1		Attaches					
3126	118	12C10	5.2.3	Bois	Bouton	bouton à 4 trous diam. 2,3 cm	1	1		Attaches					
3127	118	12C10	1.1.1.3	TCG sans glaçure	Bille	corps beige et inclusions brunes	1	1		Jeux et divertissements					
3128	118	12C10	5.1.1	Os	Peigne fin	fragments de peigne à poux avec dents sur deux côtés dont 1 côté de dents manquantes, larg 3,9 cm	2	1	remontables	Hygiène					
3129	118	12C10	1.1.2.41	TCF argileuse blanche	Pipe	7 fragments de tuyau et 1 fourneau avec décor végétal sur l'avant et l'arrière	8			Tabac					
3130	118	12C10	2.2.1.9	V Teinté régulier autre (bleu/vert)	Verre plat	épais. 0,5 à 1 mm	16		2 conservés	Matériaux de base - vitre					
3131	118	12C10	2.1	Verre incolore	Contenant	1 fragment avec rebord	2		fragments courbes	Consommation indéterminée					
3132	118	12C10	1.1.2.31	Creamware	Bol	fragments de bol avec talon annulaire et rebord	2	1	remontables	Alimentation, vaisselle de table	1762-1820				
3133	118	12C10	1.1.2.31	Creamware	Vaisselle	dont 1 fragments de fond avec talon annulaire et 3 fragments de rebord dont 1 avec décor de bandes et guirlande	14			Alimentation, indéterminée	1762-1820				

#	Site	Lot	Code	Matériau	Objet	Description	fr	ob	Commentaires	Fonction	Datation	Élagué	Planche	Photo	Réf. photo
3134	118	12C10	1.1.2.61	TCF blanche	Vaisselle	2 fragments de rebord dont 1 avec décor végétal et guirlande sur l'ext et décor géom sur l'int, et 1 avec décor végétal bleu sur l'ext et bande bleu sur l'int et l'ext, 1 fragment de paroi avec décor ind brun et vert	5		petits fragments	alimentation, vaisselle de table	1820-				
3135	118	12C10	1.1.2.1	Faïence blanche	Vaisselle	1 fragments à glaçure bleuté et corps jaunâtre	1		petit fragment peut-être d'origine française, si anglaise la période débute après 1760, si hollandaise on en trouve sur des sites du 17e siècle	Alimentation, indéterminée	1700-1780				
3136	118	12C10	1.1.1.53	TCG n-e Angleterre 1	Contenant	fragments de paroi, corps rouge, décor traînée d'engobe blanc, glaçure brune.	2			Alimentation, indéterminée	1750-1899				
3137	118	12C10	1.1.1.31	TCG avec glaçure	Contenant	fragment de rebord fragmenté, glaçure int brune	1			Consommation indéterminée					
3138	118	12C10	1.1.1.3	TCG sans glaçure	Contenant		3		petits fragments	Consommation indéterminée					
3139	118	12C10	3.1.1.1	Fer ind	Plaque		3		petits fragments corrodés	Indéterminé		élagué			
3140	118	12C10	3.1.1.1	Fer ind	Plaque	fragment de plaque de 3,2 cm de diam et épais 0,3 cm	1			Indéterminé					
3141	118	12C10	3.1.1.1	Fer ind	Vis	tête ronde et corps fileté	1		corrodé	Fixations - divers					
3142	118	12C10	3.1.1.1	Fer ind	Clou		4		corrodés et incomplets	Fixations - clous		élagué			
3143	118	12C10	3.1.1.12	Fer laminé	Clou découpé		1		corrodé et incomplet	Fixations - clous	1800-1890				
3144	118	12C10	3.1.1.1	Fer ind	Anneau	anneau avec embout fileté cassé	1		corrodé et incomplet	Fixations - divers					
3145	118	10D9	3.1.1.12	Fer laminé	Clou découpé	long max 15,3 cm	9		corrodés	Fixations - clous	1800-1890				
3146	118	10D9	3.1.1.1	Fer ind	Quincaillerie	tige avec attache de métal	1		corrodé et incomplet	Indéterminé					
3147	118	10D9	3.1.1.1	Fer ind	Clé?	fragment de clé, anneau percé, tige tubulaire et panneton brisé, longueur 7,3 cm	1	1	corrodé et incomplet	Systèmes de fermeture					
3148	118	10D9	7.22	Métal cuivreux et cuir	Boucle	cadre de boucle avec fragment de cuir	1	1	boucle de harnais/ceinture ?	Attaches					
3149	118	10D9	3.1.2	Métaux et alliages cuivreux	Tige	tige plate courbée aux extrémités	1		possible fragment de boucle ?	Indéterminé					
3150	118	10D9	3.1.2	Métaux et alliages cuivreux	Indéterminé	plaquette de cuivre	1		corrodée	Indéterminé					
3151	118	10D9	3.1.1.1	Fer ind	Clou		3		corrodés et incomplets	Indéterminé		élagué			
3152	118	10D9	3.1.1.1	Fer ind	Plaque		6		petits fragments corrodés	Indéterminé		élagué			
3153	118	10D9	7.8	Fer et os	Couteau	manche composite fer (soie) et os (ou bois?) fixé avec des rivets métalliques.	1	1	couteau ou autre ustensile, incomplet	Alimentation, ustensile de table				oui	IMG_0188-189
3154	118	10D9	2.2.1.9	V Teinté régulier autre (bleu vert)	Bouteille	bouteille rectangulaire à coins chanfreinés droits, 4 pans en retraits, col à anneau et lèvre brevetée, moulé en deux parties en diagonale	1	1	entière	Médication				oui	IMG_0169-170
3155	118	10D9	2.2.1.9	V Teinté régulier autre (bleu vert)	Verre plat	épais. 1 à 2 mm, différentes teintes	30		2 conservés	Matériaux de base - vitre					
3156	118	10D9	2.2.1.9	V Teinté régulier autre (bleu vert)	Bouteille	fragment de paroi de bouteille avec insc. "...GISTER.."	1		fragments courbes de paroi	Entreposage indéterminé					
3157	118	10D9	2.1	Verre incolore	Bouteille	goulot de bouteille à lèvre à rebord large (ou brevetée?)	1	1	incomplet	Entreposage indéterminé					
3158	118	10D9	2.1	Verre incolore	Bouteille	1 avec insc incomplète illisible	21		fragments courbes de paroi	Entreposage indéterminé					
3159	118	10D9	2.1	Verre incolore	Cheminée de lampe	fragments de cheminée de lampe ? dont 2 avec rebord arrondi	7		assez minces	Éclairage					
3160	118	10D9	2.3.1.1	V Coul transp vert foncé	Bouteille	3 fragment de coin de bouteilles et 1 fragment courbe	8		fragments de paroi	Boissons, conservation/entreposage					
3161	118	10D9	2.99	Verre altéré	Bouteille		5		altéré par la chaleur	Entreposage indéterminé		élagué			
3162	118	10D9	1.1.2.42	TCF argileuse rouge	Pipe	fragments de fourneau	6		6 fragments remontables, objet rare	Tabac	-1920		oui	oui	IMG_0767

#	Site	Lot	Code	Matériau	Objet	Description	fr	ob	Commentaires	Fonction	Datation	Élagué	Planche	Photo	Réf. photo
3163	118	10D9	1.1.2.41	TCF argileuse blanche	Pipe	fragments de tuyau dont 1 avec décor de points et de cannelures, 2 avec insc "MONTREAL", 4 avec insc "BANNERMANN MONTREAL" et 3 avec insc illisible	37		Incomplet. Bannerman, Montréal (1870-1902)	Tabac	1870-1902				
3164	118	10D9	1.1.2.41	TCF argileuse blanche	Pipe	1 fragment de fourneau avec ergot et 1 avec pied, 1 fourneau complet, 2 avec insc "TD", 9 fragments avec décor dont 7 végétal et 2 à cannelure	46			Tabac					
3165	118	10D9	1.1.2.41	TCF argileuse blanche	Pipe	fragments de fourneau avec décor de lignes de points, cercles et cannelures, avec début de tuyau	4	1	remontables	Tabac					
3166	118	10D9	1.2.1.101	GG gl saline et Albany	Contenant	corps chamois glaçure saline ext transp et glaçure int brune de type Albany, 2 fragments de paroi à décor ext peint au bleu de cobalt, 9 fragments de fond dont 8 remontables	23		8 remontables	Consommation indéterminée	1800-1925				
3167	118	10D9	1.2.1.101	GG gl saline et Albany	Contenant	corps gris avec glaçure ext transp et glaçure int de type Albany	25		certain fragments altérés par al chaleur	Consommation indéterminée	1800-1925				
3168	118	10D9	1.2.1.993	GG gl feld - général	Contenant	gg avec corps gris avec glaçure feldspathique int verdâtre et ext très variable allant du verdâtre au brunâtre et rougeâtre	42		possible glaçure à l'oxyde métallique comme les tcg locales ?	Consommation indéterminée					
3169	118	10D9	1.2.1.72	GG Derbyshire 1	Contenant	glaçure saline ext. Seulement brunâtre	2		petits fragments	Consommation indéterminée	1775-1825				
3170	118	10D9	1.1.1.31	TCG avec glaçure	Contenant	corps rougeâtre et glaçure int et ext brunâtre	3			Consommation indéterminée					
3171	118	10D9	1.1.2.61	TCF blanche	Vaisselle	2 fragments de fond avec talon annulaire, 4 fragments de rebord dont 1 avec décor peint bleu	17			Alimentation, indéterminée	1820-				
3172	118	10D9	1.1.2.71	TCF blanche vitrifiée	Vaisselle	dont 1 avec décor moulé ind.	3		petits fragments	Alimentation, indéterminée	1850-				
3173	118	10D9	1.99	Céramique Altérée	Vaisselle	1 fragment de tcg glaçuré int et ext et 6 fragment de gg possiblement Derbyshire ?	7		altérés par la chaleur	Alimentation, indéterminée					
3174	118	6M2	3.1.1.1	Fer ind	Plaque	larg 2,1 cm	2		corrodés et incomplets	Indéterminé		élagué			
3175	118	6M2	7.6	Fer et bois	Fourchette	fourchette à trois dents incomplètes avec manche en bois et 2 rivets métalliques	1	1	corrodée et incomplète	Alimentation, ustensile de table					
3176	118	6M2	1.1.2.41	TCF argileuse blanche	Pipe	2 fragments de tuyau et 1 fragment de fourneau	3			Tabac					
3177	118	6M2	2.1	Verre incolore	Bouteille	1 fragment de goulot à lèvres et bague arrondie et 1 fragment courbe de paroi	2			Entreposage indéterminé					
3178	118	6M2	2.1	Verre incolore	Cheminée de lampe	fragment de rebord crénelé de cheminée de lampe	1			Éclairage					
3179	118	6M2	2.3.1.1	V Coul transp vert foncé	Bouteille	fragment plat de paroi de bouteille de type à 4 épaule	1			Boissons, conservation/entreposage					
3180	118	6M2	1.1.2.81	TCF colorée bleue	Vaisselle		1		très petit fragment	Alimentation, indéterminée	1879-1893				
3181	118	6M2	1.1.2.91	TCF jaune glaçure claire	Contenant		1		très petit fragment	Consommation indéterminée	1840-1925				
3182	118	6M2	1.1.2.31	Creamware	Vaisselle		1		petit fragment de rebord	Alimentation, indéterminée	1762-1820				
3183	118	6M2	1.1.2.61	TCF blanche	Vaisselle	3 fragments de rebord dont 2 à décor shell edge bleu et 1 à décor à l'éponge bleu. 8 fragments de paroi dont 1 à décor ind imprimé bleu, 2 décor peint floral bleu dont 1 avec bande rose, 1 décor imprimé végétal rose, 1 décor végétal vert et 1 décor marbré bleu et blanc	11		petits fragments	alimentation, vaisselle de table	1820-				
3184	118	6M2	1.1.2.71	TCF blanche vitrifiée	Vaisselle	1 avec décor moulé floral	1		petit fragment	Alimentation, indéterminée	1850-				

#	Site	Lot	Code	Matériau	Objet	Description	fr	ob	Commentaires	Fonction	Datation	Élagué	Planche	Photo	Réf. photo
3185	118	6M2	1.1.2.71	TCF blanche vitrifiée	Assiette	1 fragment de rebord et 2 fragments de paroi à décor imprimé noir à l'int	3			Alimentation, vaisselle de table	1850-				
3186	118	6M2	1.1.2.71	TCF blanche vitrifiée	Tasse	fragment de rebord à corps cannelé et décor floral/végétal noir	1			Alimentation, vaisselle de table	1850-				
3187	118	6M2	1.1.2.71	TCF blanche vitrifiée	Tasse	1 fragment de rebord et marli et 2 fragment de fond avec talon annulaire dont 1 avec décor imprimé noir. 2 fragments de paroi avec décor imprimé paysage noir.	5		3 remontables	Alimentation, vaisselle de table	1850-				
3188	118	6M2	1.1.2.51	Pearlware	Assiette	3 fragments de fond dont 2 avec talon annulaire	4			Alimentation, vaisselle de table	1780-1820				
3189	118	6M2	1.99	Céramique Altérée	Vaisselle	tcf blanche	1		altéré par la chaleur	Alimentation, indéterminée					
3190	118	6M2	1.1.1.31	TCG avec glaçure	Contenant	corps orangée, 8 avec glaçure int jaunâtre dont 2 fragments de rebord et 1 avec glaçure brunâtre	3			Consommation indéterminée					
3191	118	12D2	3.1.1.1	Fer ind	Clou		29		très corrodés et incomplets	Fixations - clous		élagué			
3192	118	12D2	3.1.1.1	Fer ind	Ciseau		1	1	corrodé et incomplet	Matières indéterminées, outils					
3193	118	12D2	2.2.1.9	V Teinté régulier autre (bleu vert)	Verre plat	épais. 0,5 à 1,5 mm, dont 2 fragments de rebord, différentes teintés	30		4 conservés	Matériaux de base - vitre					
3194	118	12D2	2.1	Verre incolore	Coupe	ped de coupe	1			Alimentation, absorption					
3195	118	12D2	2.1	Verre incolore	Cheminée de lampe	fragments de cheminée de lampe avec rebord	2			Éclairage					
3196	118	12D2	1.1.1.3	TCG sans glaçure	Bille	1 à pâte orangée fragmenté diam 1,9 cm, 1 gris fragmenté diam 1,9 cm et 1 brunâtre entier diam 1,4 cm	3			Jeux et divertissements					
3197	118	12D2	1.1.2.41	TCF argileuse blanche	Pipe	15 fragments de tuyau dont 1 avec ergot et 5 fragments de fourneau dont 2 à nervures verticales en relief avec incisions obliques sur le rebord et 1 à motif en relief sur l'arrière	20			Tabac					
3198	118	12D2	1.1.2.51	Pearlware	Bol	fragment de fond et de paroi de bol	1			Alimentation, vaisselle de table	1780-1820				
3199	118	12D2	1.1.2.51	Pearlware	Vaisselle	2 fragments d'anse remontables avec décor floral bleu, 3 fragments de rebords avec décor shell edge dont 2 bleu et 1 vert, 1 fragments de rebord avec bande bleu, 1 fragment de paroi avec décor peint bleu ind, et 1 fragment de paroi avec décor paysage bleu int et ext	8		petits fragments	Alimentation, indéterminée	1780-1820				
3200	118	12D2	1.1.2.31		Vaisselle	3 fragments avec décor de fines bandes brunes, 2 fragments avec décor de bandes oranges et brune, 1 fragment avec insc. "AH.. ou AR..?" imprimé en bleu et 1 avec décor ind bleu	22		petits fragments	Alimentation, indéterminée	1762-1820				
3201	118	12D2	1.1.2.61	TCF blanche	Vaisselle	3 fragments de rebord dont 1 avec décor de type willow blue remontables, 1 à décor floral et géom sur le rebord et 1 à décor ind rosé, 1 fragment de paroi altéré à décor floral orangé et 1 fragment de paroi avec dcor ind bleu	6		petits fragments	alimentation, vaisselle de table	1820-				
3202	118	12D2	1.1.2.1	Faïence blanche	Vaisselle	fragment de paroi de faïence à corps saumon, glaçure int bleuté et ext brune	1		origine française	Alimentation, indéterminée	1700-1760				
3203	118	12D2	3.1.1.1	Fer ind	Plaque	larg 3,1 cm	1		corrodée et incomplète	Indéterminé		élagué			
3204	118	12D2	3.1.2	Métaux et alliages cuivreux	Tige	tige en métal cuivreux avec les deux extrémités pointues	1			Indéterminé					

#	Site	Lot	Code	Matériau	Objet	Description	fr	ob	Commentaires	Fonction	Datation	Élagué	Planche	Photo	Réf. photo
3205	118	12D2	3.1.2	Métaux et alliages cuivreux	Bouton	bouton en forme de champignon vide avec oeuillet partant du centre intérieur	2	1		Attaches					
3206	118	12D2	2.1	Verre incolore	Perle	diam 0,5 cm, inégale	1	1		Parures et bijoux					
3207	118	12D2	2.3.1.5	V Coul transp bleu	Perle	diam 0,9 cm, ronde, semi-opaque	1	1		Parures et bijoux					
3208	118	12D2	2.3.1.1	V Coul transp vert foncé	Bouteille	fragment de paroi légèrement patiné	1			Boissons, conservation/entreposage					
3209	118	12D2	1.1.1.3	TCG sans glaçure	Pot à fleurs?	fragment de rebord à corps orangé	1		pot à fleurs ?	Agriculture/horticulture					
3210	118	12D2	1.1.1.31	TCG avec glaçure	Plat	corps orangé et glaçure brunâtre irrégulière tachetée, 1 fragment de fond avec talon annulaire et rebord	4			Alimentation, vaisselle de service					
3211	118	12D2	5.1.1	Os	Ossement		1			Animaux sauf mollusques					
3212	118	10D30	2.2.1.9	V Teinté régulier autre (bleu vert)	Verre plat	épais 2 mm	1			Matériaux de base - verre					
3213	118	10D30	2.2.1.9	V Teinté régulier autre (bleu vert)	Bouteille		1		fragment courbe de paroi	Entreposage indéterminé					
3214	118	10D30	2.2.1.3	V Teinté régulier turquoise	Contenant	verre plat et légèrement courbé dont 4 avec rebord arrondi	9			Consommation indéterminée					
3215	118	10D30	2.3.1.1	V Coul transp vert foncé	Bouteille	1 paroi avec fragment de base	4		fragments courbes de paroi	Boissons, conservation/entreposage					
3216	118	10D30	1.1.2.41	TCF argileuse blanche	Pipe	9 fragments de tuyau et 1 fragment de fourneau avec décor de nervures verticales en relief	10			Tabac					
3217	118	10D30	1.3.2	Porcelaine fine dure (PF)	Vaisselle	fragment de paroi avec fond et talon annulaire	1		possible tasse ?	Alimentation, indéterminée					
3218	118	10D30	1.1.2.51	Pearlware	Vaisselle		1		petit fragment de paroi	Alimentation, indéterminée	1780-1820				
3219	118	10D30	1.1.2.31	Creamware	Vaisselle	1 fragment de paroi avec décor marbré jaune et bleu et 1 fragment de talon annulaire	2			Alimentation, indéterminée	1762-1820				
3220	118	10D30	1.1.2.61	TCF blanche	Vaisselle	2 fragments de rebord dont 1 de type willow blue et 1 à décor paysage bleu avec bande bleu au rebord, 1 fragment d'anse avec décor de feuilles peint noir, 8 fragment de paroi à décor dont 1 imprimé végétal brun, 2 de lignes brunes, bleues et vertes en relief remontables, 1 de lignes bleues, 1 végétal et géom bleu, et 3 de paysage bleu dont 2 remontables	19		petits fragments	alimentation, vaisselle de table	1820-				
3221	118	10D30	1.1.1.106	TCG n-e Angleterre 2	Contenant	corps rougeâtre glaçure int jaune et ext brune	1		petit fragment	Consommation indéterminée	1750-1900				
3222	118	10D30	1.1.1.31	TCG avec glaçure	Contenant	4 fragments de rebord au corps orangé et glaçure brunâtre, 1 fragment de paroi au corps orangé et glaçure rougeâtre, et 1 fragment de paroi au corps orangé jaunâtre tacheté noir	7			Consommation indéterminée					
3223	118	10D30	3.1.1.11	Fer forgé	Clou forgé	long max 8,7 cm	2		corrodés et incomplets	Fixations - clous	-1800				
3224	118	10D30	3.1.1.12	Fer laminé	Clou découpé	complet long 5,1 cm	1		corrodé	Fixations - clous	1800-1890				
3225	118	10D30	3.1.1.1	Fer ind	Plaque	plaques en métal très minces, rebord replié	2		corrodés et altérés	Indéterminé					
3226	118	4B2	1.1.2.41	TCF argileuse blanche	Pipe	3 fragments de fourneaux dont 2 avec décor de nervures verticales en relief, 6 fragments de tuyau dont 2 avec insc incomplètes "HENDERSON MONTREAL", 1 avec insc illisible et 1 avec enduit jaunâtre	9		Henderson, Montréal 1847-1876), assez altérées lot inexistant, provenance incertaine	Tabac	1847-1976				

#	Site	Lot	Code	Matériau	Objet	Description	fr	ob	Commentaires	Fonction	Datation	Élagué	Planche	Photo	Réf. photo
3227	118	4B2	2.2.1.9	V Teinté régulier autre (bleu vert)	Verre plat	épais 1 à 3 mm, différentes teintes	28		2 conservés lot inexistant, provenance incertaine	Matériaux de base - vitre					
3228	118	4B2	2.2.1.9	V Teinté régulier autre (bleu vert)	Bouteille		1		fragment courbe de paroi lot inexistant, provenance incertaine	Entreposage indéterminé					
3229	118	4B2	2.1	Verre incolore	Anse	fragment d'anse	1		lot inexistant, provenance incertaine	Alimentation, absorption					
3230	118	4B2	2.1	Verre incolore	Contenant		1		très petit fragment, lot inexistant, provenance incertaine	Consommation indéterminée					
3231	118	4B2	2.1	Verre incolore	Verre plat	épais 1 mm	2		très petits fragments lot inexistant, provenance incertaine	Matériaux de base - vitre					
3232	118	4B2	2.3.1.1	V Coul transp vert foncé	Bouteille	1 avec coin de bouteille carrée/rectangulaire	6		fragments courbes de paroi, 3 patinés lot inexistant, provenance incertaine	Boissons, conservation/entreposage					
3233	118	4B2	2.3.2.1	V Coul opaque blanc	Bouton	incomplet	1		très petit fragment lot inexistant, provenance incertaine	Attaches					
3234	118	4B2	2.3.1.5	V Coul transp bleu	Bille	bille semi-opaque bleu marbrée de verre blanc opaque, incomplète, diam 2,05 cm	1	1	lot inexistant, provenance incertaine	Jeux et divertissements					
3235	118	4B2	4.1.7.1	Ardoise	Crayon	stries sur les côtés, long 2,7 cm	1		lot inexistant, provenance incertaine	Écrits					
3236	118	4B2	1.1.2.51	Pearlware	Vaisselle	2 fragments de fond avec talon annulaire dont 1 avec décor végétal vert, et 1 fragment de rebord avec décor bleu ind.	3		lot inexistant, provenance incertaine	Alimentation, indéterminée	1780-1820				
3237	118	4B2	1.1.2.31	Creamware	Vaisselle		2		petits fragments de paroi lot inexistant, provenance incertaine	Alimentation, indéterminée	1762-1820				
3238	118	4B2	1.1.2.61	TCF blanche	Vaisselle	4 fragments de rebord dont 2 à décor shell edge bleu, 1 à bande rose et 1 à motif de cercle bleu, 5 fragments de paroi avec décor dont 2 à l'éponge bleu, 2 floral/végétal et 1 à bande bleu.	27		petits fragments lot inexistant, provenance incertaine	alimentation, vaisselle de table	1820-				
3239	118	4B2	1.1.2.71	TCF blanche vitrifiée	Vaisselle	3 fragments de rebord dont 1 à motif moulé floral, 3 fragments de paroi à angle dont 1 avec décor moulé ind.	6		lot inexistant, provenance incertaine	Alimentation, indéterminée	1850-				
3240	118	4B2	1.1.2.91	TCF jaune glaçure claire	Vaisselle	1 fragment de paroi à glaçure ext beige et décor de mousse bleu de type mocha	4		lot inexistant, provenance incertaine	Alimentation, indéterminée	1840-1925				
3241	118	4B2	1.2.1.72	GG Derbyshire 1	Pot	fragment de paroi corps gris homogène, enduit brun et glaçure légèrement métallisée à l'ext	1		lot inexistant, provenance incertaine	Consommation indéterminée	1775-1825				
3242	118	4B2	1.2.1.993	GG gl feld - général	Pot	fragment de paroi corps gris non homogène glaçure feld pâle à l'int et à l'ext d'aspect beige/verdâtre	1		lot inexistant, provenance incertaine	Consommation indéterminée	1800-1875				
3243	118	4B2	1.1.1.31	TCG avec glaçure	Contenant	6 fragments à corps orangé et glaçure brunâtre, 5 fragments à corps oragée et glaçure jaunâtre et 1 fragment à corps orangé et glaçure rouge-orangée lustrée	12		lot inexistant, provenance incertaine	Consommation indéterminée					
3244	118	4B2	1.1.1.3	TCG sans glaçure	Contenant		6		3 fragment possible brique ? lot inexistant, provenance incertaine	Consommation indéterminée					
3245	118	4B2	3.1.1.1	Fer ind	Clou		15		corrodés et incomplets lot inexistant, provenance incertaine	Fixations - clous		élagué			
3246	118	4B2	3.1.1.1	Fer ind	Tige		2		corrodées et incomplètes lot inexistant, provenance incertaine	Indéterminé		élagué			

#	Site	Lot	Code	Matériau	Objet	Description	fr	ob	Commentaires	Fonction	Datation	Élagué	Planche	Photo	Réf. photo
3247	118	4B2	3.1.4.1	Plomb	Indéterminé	tige allongée	1		lot inexistant, provenance incertaine	Indéterminé					
3248	118	14B3	2.2.1.3	V Teinté régulier turquoise	Bouteille	Paroi de probable bouteille.	1			Entreposage indéterminé					
3249	118	14B3	2.3.1.1	V Coul transp vert foncé	Bouteille	Fragments de bouteille(s) carrée, dont 1 fragment de base d'un coin.	5			Boissons, conservation/entreposage					
3250	118	14B3	2.3.1.1	V Coul transp vert foncé	Bouteille	Fragments de bouteille(s) cylindrique, dont 1 enfoncement avec trace de pontile au sable et 1 fragment d'épaule	3			Boissons, conservation/entreposage					
3251	118	14B3	2.3.1.1	V Coul transp vert foncé	Bouteille	Fragments de bouteille(s) cylindrique, dont 1 fragment d'épaule avec début d'encolure.	10		Verre altéré (gercé)	Boissons, conservation/entreposage					
3252	118	14B3	2.2.1.1	V Teinté régulier vert	Bouteille	Fragment de verre plat avec 1 extrémité courbée.	1			Entreposage indéterminé					
3253	118	14B3	2.1.4	V Inc au plomb	Gobelet?	Fragment de paroi. Verre moulé ou soufflé dans un moule. Motif moulé à bosselage et à bandes (bourrelets) verticales	1	1		Boissons, absorption	1700-1850				
3254	118	14B3	3.1.1.12	Fer laminé	Clou	Long. 7 à 7,5 cm	3	3		Fixations - clous	1800-1890				
3255	118	14B3	3.1.1.11	Fer forgé	Clou	Long. 6 à 10 cm	5	5		Fixations - clous	-1800				
3256	118	14B3	3.1.1.1	Fer ind	Clou	11 complet et 10 fragments incomplets.	10	11		Fixations - clous					
3257	118	14B3	3.1.1.1	Fer ind	Concrétion	Fragments de plaque	8		fragmentaires très fortement corrodé	Indéterminé		élagué			
3258	118	14B3	3.1.1.1	Fer ind	Crochet	Crochet avec oeillet, tige à section ronde. Long. 11 cm, diamètre de l'oeillet 2 cm, diamètre de tige 1 cm	1	1	Peut-être forgé. Nettoyage ou radiographie recommandé?	Supports				oui	IMG_0750
3259	118	14B3	3.1.2	Métaux et alliages cuivreux	Bande ou poignée?	Objet en deux parties reliés par un axe de rotation en fer. 1 partie de bande et 1 partie en forme de prisme rectangulaire, creux et ouvert. Longueur totale 7 cm, largeur de la bande 1,2 cm et épaisseur 1,3 cm.	1	1	Recherches à approfondir?	Indéterminé					
3260	118	14B8	1.1.2.51	Pearlware	Assiette	7 fragments de marli d'assiette avec rebord de type shell edge bleu.	7	1		Alimentation, vaisselle de table	1775-1830				
3261	118	14B8	1.1.2.51	Pearlware	Assiette	1 fragments de marli d'assiette avec rebord de type shell edge bleu et 1 rebord de type shell edge vert.	2			Alimentation, vaisselle de table	1775-1830				
3262	118	14B8	1.1.2.51	Pearlware	Contenant	Fragments (base avec pied annulaire, fond) avec décor intérieur imprimé au décalque bleu, chinoiserie(?)	11		3 fragments se recollent	alimentation, vaisselle de table	1775-1830				
3263	118	14B8	1.1.2.51	Pearlware	Bol	Fragments (rebord, base avec pied annulaire) avec décor intérieur imprimé au décalque bleu foncé. Fragments d'au moins deux bol, l'un avec lèvres simple et un autre avec lèvres renflée.	11		2 fragments recollent.	Alimentation, vaisselle de table	1775-1830				
3264	118	14B8	1.1.2.51	Pearlware	Bol	Fragment de base avec pied annulaire. Bande annulaire brune sur la face ext. du pied.	1	1		Alimentation, vaisselle de table	1775-1830				
3265	118	14B8	1.1.2.51	Pearlware	Bol	Divers fragments, 7 avec décor peint ou imprimé bleu indéterminés. 12 fragments non décorés.	19			Alimentation, vaisselle de table	1775-1830				
3266	118	14B8	1.1.2.31		Contenant	1 fragment de couvercle d'un petit pot, 4 rebord de marli d'assiette, 3 rebord non décorés, 1 rebord avec décor peint ind. noir et vert. 41 fragments (bouge, paroi) non décorés.	50			Alimentation, indéterminée	1762-1820				
3267	118	14B8	1.1.2.61	Creamware	TCF blanche		24			Alimentation, indéterminée	1820-				

#	Site	Lot	Code	Matériau	Objet	Description	fr	ob	Commentaires	Fonction	Datation	Élagué	Planche	Photo	Réf. photo
3268	118	14B8	1.1.2.1	Faïence blanche	Contenant	corps beige-jaunâtre. 1 fragment avec décor peint bleu ind.	5			Consommation indéterminée	-1800				
3269	118	14B8	1.3.2.29	PF dure indéterminée	Soucoupe	1 rebord avec décor bleu sur blanc, bordure chinoise	1		petit fragment	Alimentation, vaisselle de table					
3270	118	14B8	1.1.1.107	TCG Staff slip engobe blanc	Contenant	Dont 1 fragment avec décor de point à l'engobe rouge.	7			Alimentation, indéterminée	1730-1795				
3271	118	14B8	1.1.2.41	TCF argileuse blanche	Pipe	25 Fragments de tuyaux, dont 3 embouts. 23 fragments de fourneaux	48	3		Tabac	-1920				
3272	118	14B8	1.1.1.31	TCG avec glaçure	Contenant	Grande variabilité de TCC locale à corps de couleur orangé à rougeâtre, avec glaçure variant entre le jaunâtre, brun pâle, brun foncé, noir, brun marbré, vert et vert marbré. 42 fragments avec glaçure et 70 fragments sans glaçure.	112		Plusieurs types de TCC locale. Petits fragments, dont très peu recollent.	Consommation indéterminée					
3273	118	14B8	1.1.1.11	TCG chamois glaçure verte	Contenant	TCC vernissée verte de France. Corps chamois avec inclusions rougeâtre, glaçure verte, sans engobe.	1		Très petit fragments.	Consommation indéterminée	1600-1760				
3274	118	14B8	1.1.1.3	TCG sans glaçure	Creuset	TCC à corps beige-grisâtre. Petit contenant, fragment de la base. Altéré par le feu (aspect noir). Diamètre de la base 3,15 cm.	2	1	D'après la forme, l'aspect dur du corps, il semblerait s'agir d'un petit creuset. La fonction peut également être associée à la présence de plomb ou alliages plombifères dans le même lot. Le plomb était utilisé dans de nombreux alliages.	Indéterminé, techno-témoin				oui	IMG_0190-191
3275	118	14B8	1.2.1.81	GG Derbyshire 3	Contenant		1			Consommation indéterminée	1800-1875				
3276	118	14B8	2.2.1.9	V Teinté régulier autre (bleu-vert)	Verre plat	Épaisseur : 1 à 2 mm. Teintes vert et bleu-vert.	101		4 conservés.	Matériaux de base - vitre					
3277	118	14B8	2.3.1.1	V Coul transp vert foncé	Bouteille	Fragments de bouteille carrée, dont 1 fragment de coin et fragments de verre plat.	6			Boissons, conservation/entreposage					
3278	118	14B8	2.3.1.1	V Coul transp vert foncé	Bouteille	Fragments de bouteille cylindrique	5			Boissons, conservation/entreposage					
3279	118	14B8	2.1.4	V Inc au plomb	Contenant	Fragment de paroi. Verre moulé ou soufflé dans un moule. Motif moulé à bosselage et à bandes (bourelets) verticales	3		Altéré par le feu (aspect noir)	Consommation indéterminée					
3280	118	14B8	2.1.1	V Inc sans plomb	Petit flacon	Fragment d'un très petit flacon à rebord large. Diamètre du rebord 1,6 cm	1	1	Flacon médicinal, de parfum ou pharmaceutique.	Médication					
3281	118	14B8	2.3.1.5	V Coul transp bleu	Perle	Perle à double rond, séparés par une incision centrale.	1	1		Parures et bijoux					
3282	118	14B8	4.1.8	Silex	Éclat	Petit éclat de silex	1	1		Pierre dure, résidus					
3283	118	14B8	3.1.2	Métaux et alliages cuivreux	Épingle	Un fragment de tige avec la pointe.	1	1		Attaches					
3284	118	14B8	3.1.1.12	Fer laminé	Clou	Long. 3,2 à 6,3 cm	2	2		Fixations - clous	1800-1890				
3285	118	14B8	3.1.1.11	Fer forgé	Clou	Long. 3,7 à 6 cm	5	5		Fixations - clous	-1800				
3286	118	14B8	3.1.1.1	Fer ind	Clou		2			Fixations - clous		élagué			
3287	118	14B8	3.1.1.1	Fer ind	Concrétion		5		fortement corrodé	Indéterminé		élagué			
3288	118	14B8	3.1	Métaux et alliages	Bande	Bande en métaux et alliages indéterminés, métal ductile, d'aspect bleuté à gris argenté.	1		légèrement corrodé.	Indéterminé					
3289	118	14B8	3.1.4	Métaux et alliages plombifères	Résidu	Fragments de plomb ou alliages plombifères.	5			Plomb, résidus					
3290	118	14B8	3.1.2	Métaux et alliages cuivreux	Bouton	Bouton à oeillet avec face ext. convexe et face int. concave.	1	1		Attaches					

#	Site	Lot	Code	Matériau	Objet	Description	fr	ob	Commentaires	Fonction	Datation	Élagué	Planche	Photo	Réf. photo
3291	118	14B8	3.1.1.11	Fer forgé	Mentonnet	Probable support de loquet fiché, appelé mentonnet. Tige à section rectangulaire longue, avec une section qui présente un angle de 45 et une forme courbe, avec au bout, une petite extrémité qui sert à l'arrêt. Longueur de la tige : 10,5 cm, longueur totale : 14,5 cm.	1	1		Systèmes de fermeture			oui	oui	IMG_0816-817
3292	118	14B8	5.2	Solides fibreux	Graine	Graines de la famille cucurbitacés	5		Bon état	Végétaux					
3293	118	6D3	1.1.2.991	TCF avec glaçure	Contenant	TCF rouge avec glaçure extérieure lustrée métallique couleur cuivre. Glaçure intérieure blanche. Fragment de la base d'un petit contenant avec pied annulaire.	1	1	Lusterware; Overall Luster (ca. 1810-1840) Référence : www.jefpat.org/diagnostic/Post-Colonial%20Ceramics.htm	Consommation indéterminée	1810-1840			oui	IMG_0385-386
3294	118	6D3	1.1.2.31	Creamware	Contenant		22			Consommation indéterminée	1762-1820				
3295	118	6D3	1.1.2.61	TCF blanche	Contenant	5 fragments (rebord) avec décor de type mocha (orange et noir). 5 fragments d'un plat avec décor imprimé noir floral et motif perlé sur le rebord, 1 fragment avec décor imprimé noir romantique (maison et arbre), 3 décor à l'éponge bleu, 1 fragment avec décor lustré rose (<i>splash or mottled luster</i>) 1 décor imprimé bleu ind. 1 anse avec décor floral bleu, 2 décor peint vert, rose et bleu, 1 décor peint orange et brun, 134 fragments sans décor ou décor ind.	154		splash or mottled luster (ca. 1820-1840). Référence : www.jefpat.org/diagnostic/Post-Colonial%20Ceramics.htm	Consommation indéterminée	1820-				
3296	118	6D3	1.1.2.51	Pearlware	Bol	4 fragments (base et paroi) de bol avec pied annulaire et décor peint floral bleu sur l'int. Et ext.	4	1		Alimentation, vaisselle de table	1775-1830				
3297	118	6D3	1.1.2.51	Pearlware	Assiette	2 rebord shell edge bleu. 4 rebord shell edge vert	6			Alimentation, vaisselle de table	1775-1830				
3298	118	6D3	1.1.2.51	Pearlware	Contenant	Divers fragments, 3 fragment avec décor peint floral vert, brun, bleu et orange. 16 fragments avec décors bleu ind, 1 décor géométrique noir, 2 décor orange ind et 1 décor brun sur fond jaune ind et 28 fragments non décorés.	51			Consommation indéterminée	1775-1830				
3299	118	6D3	1.1.1.107	TCG Staff slip engobe blanc	Contenant		3			Alimentation, indéterminée	1730-1795				
3300	118	6D3	1.3.2.11	PF dure orientale	Contenant	Fragments du marli, du bouge et de la base avec pied annulaire. Décor peint sur le cru, bleu, Paysage chinois. + 1 autre fragment avec bordure orientale intérieure.	10	1		Consommation indéterminée	1700-1825				
3301	118	6D3	1.1.2.41	TCF argileuse blanche	Pipe	10 fragments de fourneaux. 55 tuyaux (frag) dont 4 avec enduit brun ou jaune. 3 tuyaux avec talons, dont 1 avec cannelures. 1 fourneau sans marque. 1 fourneau marque TD avec talon. 1 frag de fourneau marque TD. 1 fourneau marque TD avec ergot et tuyau incomplet. 1 fourneau fragmentaire avec motif à cannelures, ergot et tuyau incomplet. 1 fourneau fragmentaire avec motif végétal et talon. 1 fragment de fourneau avec talon.	75	8	Décoration baroque de l'époque victorienne (cannelures et feuilles) populaires à la fin du XVIIIe siècle et début du XIXe siècle. (Référence : La pipe à fumer pour l'archéologue, Charles S. Bradley, dans Études en culture matérielle de Parcs Canada, p. 133)	Tabac	-1920				

#	Site	Lot	Code	Matériau	Objet	Description	fr	ob	Commentaires	Fonction	Datation	Élagué	Planche	Photo	Réf. photo
3302	118	6D3	1.1.2.105	TCF rouge glaçure noire	Contenant	1 rebord avec corps brun-rougeâtre et glaçure brun-noirâtre et 1 fragment de paroi avec corps rouge et glaçure noire	2		TCF vernissée noire (voir Brassard et Leclerc 2001)	Consommation indéterminée	1800-1900				
3303	118	6D3	1.1.1.106	TCG n-e Angleterre 2	Contenant	gros fragments de rebord et de paroi. Décor à l'engobe brun, glaçure int.	6	1		Consommation indéterminée	1750-1900				
3304	118	6D3	1.1.1.131	TCG avec glaçure	Contenant	TCC locale à corps orangé avec glaçure beige jaunâtre.	1			Consommation indéterminée					
3305	118	6D3	1.1.1.131	TCG avec glaçure	Contenant	TCC locale à corps orangé avec glaçure brun verdâtre.	1			Consommation indéterminée					
3306	118	6D3	1.1.1.131	TCG avec glaçure	Contenant	TCC locale à corps chamois avec glaçure int. Jaunâtre d'aspect piqueté.	1			Consommation indéterminée					
3307	118	6D3	1.1.1.131	TCG avec glaçure	Contenant	TCC locale à corps orangé, glaçure int. brun d'aspect brillant.	5			Consommation indéterminée					
3308	118	6D3	1.1.1.131	TCG avec glaçure	Contenant	TCC locale à corps orangé, glaçure ext. brun bourgogne.	1			Consommation indéterminée					
3309	118	6D3	1.1.1.131	TCG avec glaçure	Contenant	TCC locale à corps orangé, glaçure int. brun d'aspect piqueté.	5			Consommation indéterminée					
3310	118	6D3	1.1.1.131	TCG avec glaçure	Contenant	TCC locale à corps orangé, glaçure int. Brun-noir et glaçure ext. Brun bourgogne. 1 rebord et 1 bec verseur.	2			Consommation indéterminée					
3311	118	6D3	1.1.1.131	TCG avec glaçure	Contenant	TCC locale à corps orangé, glaçure int. Jaune marbré brun.	5			Consommation indéterminée					
3312	118	6D3	1.1.1.131	TCG avec glaçure	Contenant	TCC locale à corps orangé avec glaçure vert foncé.	1			Consommation indéterminée					
3313	118	6D3	1.1.1.13	TCG sans glaçure	Contenant	Divers fragments	17			Consommation indéterminée					
3314	118	6D3	1.1.1.13	TCG sans glaçure	Contenant	TCC à corps orangé sans glaçure. Rebord aménagé avec ourlet extérieur.	3	1		Consommation indéterminée					
3315	118	6D3	5.1.2	Ivoire	Peigne	peigne fin. longueur résiduelle 4,2 cm	1	1	plusieurs dents manquantes	Hygiène					
3316	118	6D3	3.1.2	Métaux et alliages cuivreux	Bouton	Bouton plat avec trace d'oeillet. Diamètre 2,27 cm	1	1		Attaches					
3317	118	6D3	2.3.2.10	V Coul opaque noir	Cheville	Petit objet composé d'une partie de préhension destiné à recevoir deux doigts pour la manipulation, d'un rond et d'une tige. Longueur totale 2,25 cm, diamètre de tige 0,55 cm, longueur de tige : 1 cm, diamètre du rond : 1,3 cm,	1	1	Recherches à approfondir?	Indéterminé					
3318	118	6D3	3.1.4	Métaux et alliages plombifères	Bouton	Bouton à face ext. convexe avec motif de rainures circulaires et face int plate avec trace d'oeillet. Diamètre 2,12 cm	1	1		Attaches					
3319	118	6D3	3.1.4	Métaux et alliages plombifères	Résidu	Fragment de plomb.	1			Plomb, résidus					
3320	118	6D3	2.2.1.9	V Teinté régulier autre (bleu vert)	Verre plat	Épaisseur : 1 à 2 mm. Teintes vert, bleu à bleu-vert.	441		8 conservés.	Matériaux de base - vitre					
3321	118	6D3	2.3.1.1	V Coul transp vert foncé	Bouteille	Fragments de bouteille cylindrique	4			Boissons, conservation/entreposage					
3322	118	6D3	2.1	Verre incolore	Contenant	Dont 1 fragment avec cannelures.	13		Verre altéré (noirci)	Consommation indéterminée					
3323	118	6D3	2.1	Verre incolore	Contenant	Rebord de petit contenant	1			Consommation indéterminée					
3324	118	6D3	3.1.1.1	Fer ind	Concrétion	Concretions informes	8		fortement corrodé. 1 conservé.	Indéterminé		élagué			
3325	118	6D3	3.1.1.1	Fer ind	Boucle de chaussure?	Partie d'une tige qui forme le cadre de la boucle et deux ardillons.	3	1	boucle de soulier ou de ceinture?	Attaches					
3326	118	6D3	3.1.1.1	Fer ind	Indéterminé	Objet métallique avec ouverture et deux trous de fixation.	1	1		Indéterminé					
3327	118	6D3	3.1.1.1	Fer ind	Chaîne	Maillon de chaîne. Long 10,7cm larg : 5,7 cm	1	1		Indéterminé					
3328	118	6D3	3.1.1.1	Fer ind	Indéterminé	Tige indéterminés avec deux extrémités repliées.	1	1		Indéterminé					

#	Site	Lot	Code	Matériau	Objet	Description	fr	ob	Commentaires	Fonction	Datation	Élagué	Planche	Photo	Réf. photo
3329	118	6D3	3.1.1.11	Fer forgé	Piton à œillet	Long totale : 4,4 cm Diamètre total de l'œillet : 1,6 cm.	1	1		Supports					
3330	118	6D3	3.1.1.11	Fer forgé	Clou	Long. 2,3 à 5,2 cm. Dont fragment de tige.	1	7		Fixations - clous	-1800				
3331	118	6D3	3.1.1.12	Fer laminé	Clou	Long. 4,1 cm	3	3		Fixations - clous	1800-1890				
3332	118	6D3	3.1.1.1	Fer ind	Tige	1 tige recourbée	1			Fixations - clous					
3333	118	6C11	1.1.2.41	TCF argileuse blanche	Pipe	1 fragment de tuyau.	1			Tabac	-1920				
3334	118	6C11	1.1.1.31	TCG avec glaçure	Contenant	TCC locale à corps orangé, glaçure int. jaunâtre.	1			Consommation indéterminée					
3335	118	6C11	2.2.1.9	V Teinté régulier autre (bleu vert)	Verre plat	Épaisseur : 1,1 mm.	1			Matériaux de base - vitre					
3336	118	6C11	5.1.4	Coquille	Huître		1			Mollusques					
3337	118	6C11	3.1.1.1	Fer ind	Bande	Bande de fer ind. 9,2 cm X 3,4 cm X 0,22 cm.	1			Indéterminé					
3338	118	14C2	1.1.2.41	TCF argileuse blanche	Pipe	1 fragment de tuyau.	1			Tabac	-1920				
3339	118	14C2	2.2.1.9	V Teinté régulier autre (bleu vert)	Verre plat		1			Matériaux de base - vitre					
3340	118	14C2	2.3.1.1	V Coul transp vert foncé	Bouteille	Fragments de bouteille cylindrique	1			Boissons, conservation/entreposage					
3341	118	14C2	1.1.2	Terre cuite fine (TCF)	Assiette	Pearlware ou tcf blanche? 1 rebord avec décor shell edge bleu.	1		petits fragments.	Alimentation, vaisselle de table					
3342	118	14C3	2.2.1.9	V Teinté régulier autre (bleu vert)	Verre plat	Épaisseur : 1 à 2 mm.	22		3 conservés.	Matériaux de base - vitre					
3343	118	14C3	2.3.1.1	V Coul transp vert foncé	Verre plat	Verre à bouteille carrée?	1			Entreposage indéterminé					
3344	118	14C3	1.1.2.61	TCF blanche	Contenant	1 frag avec décor imprimé rose	2			Consommation indéterminée	1820-				
3345	118	14C3	1.1.2.51	Pearlware	Contenant	Fragment de paroi avec décor peint bleu ext.	1			Consommation indéterminée	1775-1830				
3346	118	14C3	1.1.2.41	TCF argileuse blanche	Pipe	1 fragment de fourneau. 2 fragments de tuyaux.	3			Tabac	-1920				
3347	118	14C3	2.3.2.1	V Coul opaque blanc	Bouton	4 trous, diam 1 cm	1	1		Attaches					
3348	118	14C3	5.1.5	Nacre	Bouton	2 trous, diam 1,4 cm.	1	1		Attaches					
3349	118	14C3	3.1.1.1	Fer ind	Chaîne	Petite chaîne. Long 31,3cm. Maillons 0,4 cm de diamètre.	1	1		Indéterminé					
3350	118	14C3	3.1.2	Métaux et alliages cuivreux	Épingle	épingle à tête sphérique Long 3 et 3,2 cm, diam 0,05 cm.	2	2		Attaches					
3351	118	14C3	3.1.1.12	Fer laminé	Clou	Long. 6,1 et 7,2 cm	2	2		Fixations - clous	1800-1890				
3352	118	14C3	3.1.1.11	Fer forgé	Clou	Long. 5,5 cm	1	1		Fixations - clous	-1800				
3353	118	14C3	3.1.1.1	Fer ind	Clou		3	2		Fixations - clous					
3354	118	14C3	3.1.1.1	Fer ind	Cerceau de tonneau	Bande en métal ferreux, longue et courbée, avec trous de fixation. Long résid: 29,5 cm, largeur: 3,8cm, épaisseur: 0,4 cm	1			Entreposage indéterminé					
3355	118	6F13	1.1.2.61	TCF blanche	Contenant	1 frag. avec décor imprimé noir ind. 19 fragment ind. dont 1 marli d'assiette.	21			Consommation indéterminée	1820-				
3356	118	6F13	1.1.2.61	TCF blanche	Assiette creuse	Diam total 22 cm, diam base avec pied annulaire 10,8 cm, hauteur totale 3,2 cm.	1	1		Alimentation, vaisselle de table	1820-				
3357	118	6F13	1.1.2.31		Contenant	18 frag ind., 1 rebord d'assiette creuse, 2 fragment avec décor mocha orange et noir extérieur.	21			Consommation indéterminée	1762-1820				
3358	118	6F13	1.1.2.51	Creamware Pearlware	Assiette	1 rebord shell edge vert	6			Alimentation, vaisselle de table	1775-1830				
3359	118	6F13	1.1.2.51	Pearlware	Contenant	6 fragments avec décor peint floral bleu, vert et brun. 1 frag avec décor ind vert, 3 frag avec décor imprimé bleu, 1 fragment d'anse avec décor moulé végétal, 1 frag avec décor peint rouge.	4	1		alimentation, vaisselle de table	1775-1830				

#	Site	Lot	Code	Matériau	Objet	Description	fr	ob	Commentaires	Fonction	Datation	Élagué	Planche	Photo	Réf. photo
3360	118	6F13	1.1.2.104	Tcf rouge glaçure brune	Contenant	1 rebord évasé et 1 rebord de théière (?), glaçure int-ext Rockingham	5			Consommation indéterminée	1850-1900				
3361	118	6F13	1.1.1.131	TCG avec glaçure	Contenant	TCC locale à corps chamois-orangé, glaçure int. jaunâtre.	2			Consommation indéterminée					
3362	118	6F13	1.1.1.1.3	TCG sans glaçure	Contenant	TCC à corps orangé sans glaçure.	5			Consommation indéterminée					
3363	118	6F13	1.1.2.41	TCF argileuse blanche	Pipe	1 fragment de fourneau.	1			Tabac	-1920				
3364	118	6F13	2.2.1.9	V Teinté régulier autre (bleu vert)	Verre plat		16		2 conservés	Matériaux de base - vitre					
3365	118	6F13	2.3.1.1	V Coul transp vert foncé	Verre plat	Verre à bouteille carrée?	1			Entreposage indéterminé					
3366	118	6F13	2.3.1.1	V Coul transp vert foncé	Bouteille	Fragments de bouteille cylindrique	1			Boissons, conservation/entreposage					
3367	118	6F13	1.1.2.41	TCF argileuse blanche	Pipe	2 fragment de fourneau et 1 fragment de tuyau.	3			Tabac	-1920				
3368	118	6F13	3.1.1.1.1	Fer forgé	Clou	Long. 2,3 et 7,5 cm	2	2		Fixations - clous	-1800				
3369	118	6F13	5.2.3	Bois	Tige	3 fragments de tige de bois avec creux aménagé et 1 tige à carrée 36 cm	4			Indéterminé					
3370	118	6F13	5.5.2	Écorce	Écorce		3			Écorce, résidus					
3371	118	6F2	2.2.1.9	V Teinté régulier autre (bleu vert)	Verre plat	Épaisseur : 1 mm	1			Matériaux de base - vitre					
3372	118	6F2	1.1.1.3	TCG sans glaçure	Rebut	TCC à corps orange, forme ronde aux faces légèrement concaves.	1	1	Pourrait correspondre à un rebut de pâte (test de cuisson) ou à un jeton. Trace de modelage (doigts).	Jeux et divertissements					
3373	118	6F2	1.1.1.3	TCG sans glaçure	Contenant	TCC à corps orange. 1 contenant de forme cylindrique et frag ind.	3			Indéterminé					
3374	118	6F2	3.1.1.1	Fer ind	Clou	1 possible clou forgé.	2	2		Fixations - clous					
3375	118	6F2	3.1.1.1	Fer ind	Concrétion	Frag de plaque.	1		fortement corrodé	Indéterminé		élagué			
3376	118	6F7	5.2.3	Bois	Indéterminé	Fragments et brindilles de bois.	48			Indéterminé		élagué			
3377	118	6C8	1.1.2.71	TCF blanche vitrifiée	Bol	Fragment de bol avec incisions et germes de blé. Marque imprimé : Armoiries royales "...RONSTONE CHINA ST-JOHNS P.Q. "	1	1	Poterie St-John's Stoneware Canada de Saint-Jean-sur-Richelieu	Alimentation, vaisselle de table	1873-1893				
3378	118	6C8	1.1.2.71	TCF blanche vitrifiée	Assiette creuse	Assiette avec pied annulaire, motif d'incisions et germes de blé sur le marli et cannelures sur le bouge. Marque imprimé : Armoiries royales " IRONSTONE CHINA ST-JOHNS ". Diam total 26 cm, diam base 11,9 cm.	1	1	Poterie St-John's Stoneware Canada de Saint-Jean-sur-Richelieu	Alimentation, vaisselle de table	1873-1893				
3379	118	6C8	1.1.2.71	TCF blanche vitrifiée	Assiette	Assiette avec pied annulaire, motif d'incisions et germes de blé sur le marli et cannelures sur le bouge. Marque imprimé : " STONE CHINA " Armoiries royales " W.TAYLOR. BROOK STREET.HANLEY. ". Diam total 19,5 cm, diam base 11,8 cm.	1	1	Potier W. Taylor, Pearl Pottery (1860-1881), Brook street, Hanley, Stoke-on-Trent, Angleterre.	Alimentation, vaisselle de table	1860-1881				
3380	118	6C8	1.1.2.71	TCF blanche vitrifiée	Plat	Plat oblongue, motif de germes de blé sur le marli et cannelures sur le bouge. Marque imprimé : Armoiries royales " IMPERIAL IRONSTONE CHINA BAKER & Co ". Dimensions totales : Long 31 cm, larg 22,5 cm.	3	1	Baker & Co. (1839-1932), Fenton, Angleterre. On ajoute " LTD " à partir de 1893. Se recollent.	Alimentation, vaisselle de service	1839-1893				
3381	118	6C8	1.1.2.71	TCF blanche vitrifiée	Soucoupe	Soucoupe avec pied annulaire, motif d'incisions et germes de blé. Marque imprimé : partie d'armoiries royales. Diam base 8,2 cm.	1	1	Potier W. Taylor, Pearl Pottery (1860-1881), Brook street, Hanley, Stoke-on-Trent, Angleterre.	Alimentation, vaisselle de table	1860-1881				

#	Site	Lot	Code	Matériau	Objet	Description	fr	ob	Commentaires	Fonction	Datation	Élagué	Planche	Photo	Réf. photo
3382	118	6C8	1.1.2.71	TCF blanche vitrifiée	Soucoupe	Soucoupe avec pied annulaire, décor ligne de dorure au centre. Marque estampée (difficile à lire) : " IRONSTONE CHINA R. CO SHRAN Co. " Diam base 8,2 cm.	1	1		Alimentation, vaisselle de table	1850-				
3383	118	6C8	1.1.2.71	TCF blanche vitrifiée	Soucoupe	Fragments divers dont 5 rebord, dont 1 avec motif germe de blé.	8		2 recollent.	Alimentation, vaisselle de table	1850-				
3384	118	6C8	1.1.2.71	TCF blanche vitrifiée	Pot	Pot cylindrique à cannelures fines ext.	1			Consommation indéterminée	1850-				
3385	118	6C8	1.1.2.61	TCF blanche	Contenant	Décor imprimé bleu (inspiration chinoise).	3			Consommation indéterminée	1820-				
3386	118	6C8	1.1.1.3	TCG sans glaçure	Pot à fleurs assiette	Corps chamois foncé. Fragment d'assiette à rebord droit.	2	1		Agriculture/horticulture					
3387	118	6C8	1.1.2.91	TCF jaune glaçure claire	Contenant		1			Consommation indéterminée	1840-1925				
3388	118	6C8	1.1.1.31	TCG avec glaçure	Contenant	TCC locale à corps orangé, glaçure brun foncé d'aspect piqueté.	1			Consommation indéterminée					
3389	118	6C8	2.2.1.1	V Teinté régulier vert	Verre plat	Épaisseur : 2 mm	100		Présence de gros morceaux de verre. 1 conservé.	Matériaux de base - vitre					
3390	118	6C8	2.2.1.1	V Teinté régulier vert	Cloche	Cloche sans poignée de forme ovoïde.	3	1		Indéterminé					
3391	118	6C8	2.1.4	V Inc au plomb	Gobelet	Gobelet à pans côtelés.	6	1		Boissons, absorption	1700-1850				
3392	118	6C8	2.1.4	V Inc au plomb	Contenant	1 rebord	1			Alimentation, vaisselle de table	1700-1850				
3393	118	6C8	2.2.1.1	V Teinté régulier vert	Cloche	Fragments de rebord et col.	3	1		Consommation indéterminée					
3394	118	6C8	2.1	Verre incolore	Contenant	1 frag ind. et 1 rebord (goulot?)	2			Consommation indéterminée					
3395	118	6C8	2.3.1.13	V Coul transp vert	Bouteille	1 fragment de goulot avec lèvres irrégulière, bague droite façonnée à la main, col avec partie d'épaule.	1	1		Boissons, conservation/entreposage					
3396	118	6C8	2.3.2.6	V Coul opaque bleu	Bouteille	Base de bouteille avec mamelon sur l'enfoncement. Diamètre 7,5 cm.	1	1		Entreposage indéterminé					
3397	118	6C8	5.2.3	Bois	Tige	1 morceau de bois plat avec coin arrondi.	1			Indéterminé					
3398	118	6C8	5.5.1	Tissu	Tissu	Morceau de tissu ind.	1			Habillement					
3399	118	6C8	1.1.2.41	TCF argileuse blanche	Pipe	2 fragments de tuyau.	2			Tabac	-1920				
3400	118	6C8	2.3.2.1	V Coul opaque blanc	Bouton	4 trous, diam 1,1 cm	1	1		Attaches					
3401	118	6C8	5.5.1	Tissu	Cordon		1			Habillement					
3402	118	6C8	3.1.4	Métaux et alliages plombifères	Boîte	Fragment de boîte. Bandes de métaux malléables (plombifères) et plaques en métal ind.	12			Indéterminé					
3403	118	6C8	3.1.1.12	Fer laminé	Clou	Long. 8 cm	1	1		Fixations - clous	1800-1890				
3404	118	6C8	3.1.2	Métaux et alliages cuivreux	Bande	Fragment d'une bande avec une extrémité arrondie.	1			Indéterminé					
3405	118	6C8	5.4.5	Caoutchouc	Tuyau	1 fragment de gaine ou tuyau en caoutchouc.	1			Indéterminé					
3406	118	6F5	2.2.1.1	V Teinté régulier vert	Verre plat	Épaisseur : 2 mm	10		1 frag altéré par la chaleur. 2 conservés.	Matériaux de base - vitre					
3407	118	6F5	1.1.2.71	TCF blanche vitrifiée	Contenant	Fragment d'assiette ou soucoupe avec pied annulaire	1			Consommation indéterminée	1850-				
3408	118	6F5	1.1.2.61	TCF blanche	Contenant	1 fragment avec décor imprimé bleu foncé, 1 fragment avec glaçure bleu.	3			Consommation indéterminée	1820-				
3409	118	6F5	1.1.1.31	TCG avec glaçure	Terrine	TCC locale à corps orangé, glaçure brun.	4			Alimentation, préparation					
3410	118	6F5	1.1.2.91	TCF jaune glaçure claire	Contenant	1 frag. avec décor mocha bleu.	3			Consommation indéterminée	1840-1925				
3411	118	6F5	1.2.1.91	GG Bristol	Contenant	fragment de paroi	4			Indéterminé	1835-1925				
3412	118	6F5	3.1.1.13	Fer tréfilé	Clou	Long. 3,8 cm	1	1	Petit clou	Fixations - clous	1890-				
3413	118	6F5	3.1.1.12	Fer laminé	Clou	Long. 3,5 et 7 cm.	1	4	1 frag.	Fixations - clous	1800-1890				
3414	118	6F5	3.1.1.11	Fer forgé	Clou	Long. 3,5 cm	1	1	Petit clou	Fixations - clous	-1800				
3415	118	6F5	3.1.1.1	Fer ind	Clou	7 frag. de clous indéterminés	7			Fixations - clous					
3416	118	6F5	3.1.1.1	Fer ind	Concrétion		1		fortement corrodé	Indéterminé		élagué			

#	Site	Lot	Code	Matériau	Objet	Description	fr	ob	Commentaires	Fonction	Datation	Élagué	Planche	Photo	Réf. photo
3417	118	6F5	3.1.1.1	Fer ind	Tige	1 tige à section rectangulaire qui se termine en pointe : Long 10 cm, larg 1,4 cm	1			Indéterminé					
3418	118	6F5	5.2	Solides fibreux	Noix	Fragment de cosse de noix.	2			végétaux					
3419	118	6F5	5.1.5	Nacre	Bouton	4 trous, diam 1 cm.	2	1		Attaches					
3420	118	14C7	1.1.2.41	TCF argileuse blanche	Pipe	3 fragments de tuyaux	3	1		Tabac	-1920				
3421	118	14C7	2.2.1.9	V Teinté régulier autre (bleu vert)	Verre plat	Épaisseur : 1 mm	2		2 conservés	Matériaux de base - vitre					
3422	118	14C7	1.1.1.31	TCG avec glaçure	Contenant	TCC locale à corps orangé, glaçure brun pâle int et ext.	1			Consommation indéterminée					
3423	118	14C5	2.2.1.9	V Teinté régulier autre (bleu vert)	Verre plat	Épaisseur : 1 mm	2		2 conservés	Matériaux de base - vitre					
3424	118	14C5	3.1.4	Métaux et alliages plombifères	Balle	Balle de fusil. Poids 27,8 g, diamètre : 1,7 cm.	1	1	Datation?	Chasse/guerre, munitions					
3425	118	14C4	3.1.1.1	Fer ind	Clou	Semble laminé	1	1		Fixations - clous					
3426	118	14C4	2.2.1.9	V Teinté régulier autre (bleu vert)	Verre plat	Épaisseur : 1 mm	2		2 conservés	Matériaux de base - vitre					
3427	118	6C16	1.1.2.51	Pearlware	Assiette	4 frag de rebord d'assiette à contour ondulé, shell edge bleu. 1 fragment de base avec pied annulaire.	5		4 se recollent	Alimentation, vaisselle de table	1775-1830				
3428	118	6C16	1.1.2.61	TCF blanche	Contenant	4 frag. ind. et 2 frag. avec décor bleu ind.	21		Petit fragments.	Consommation indéterminée	1820-				
3429	118	6C16	3.1.1.12	Fer laminé	Clou	Long. 6 cm.	1	1		Fixations - clous	1800-1890				
3430	118	6C16	3.1.1.11	Fer forgé	Clou	Long. 3,1 et 9,8 cm. Dont 1 gros clous sans tête.	3	3	Petit clou	Fixations - clous	-1800				
3431	118	14C9	1.1.2.61	TCF blanche	Assiette	1 marli-bouge d'assiette.	1		Tâches noirâtes.	Alimentation, vaisselle de table	1820-				
3432	118	14C9	5.2.3	Bois	Peigne	Partie de peigne en bois, larg : 5,2 cm	1		Partiel	Hygiène					
3433	118	14C7	3.1.1.1	Fer ind	Bande	3 fragments de bandes minces et longues, sans trous de fixation. larg. 3,4cm long. 55 cm + 17 cm + 11,5 cm, ép. 1 mm	3			Indéterminé		élagué			
3434	118	6F11	1.1.2.31	Creamware	Contenant	18 frag ind.	18			Consommation indéterminée	1762-1820				
3435	118	6F11	1.1.1.31	TCG avec glaçure	Contenant	TCC locale à corps orangé, traces de glaçure brun. 1 rebord.	1			Consommation indéterminée					
3436	118	6F11	1.1.2.51	Pearlware	Contenant	13 frag. ind., 1 décor bleu, vert et orange, 1 décor avec rainures peint vert et brun., 1 décor imprimé bleu, 1 décor de bande brun sur le rebord, 1 frag avec décor mocha orange.	18			alimentation, vaisselle de table	1775-1830				
3437	118	6F11	1.1.2.91	TCF jaune glaçure claire	Contenant		2			Consommation indéterminée	1840-1925				
3438	118	6F11	1.1.2.41	TCF argileuse blanche	Pipe	2 fragments de tuyaux et 1 fragment de fourneau avec cannelures fines.	3			Tabac	-1920				
3439	118	6F11	2.2.1.9	V Teinté régulier autre (bleu vert)	Verre plat	Verre teinté vert à bleu. Épaisseur : 1 à 2 mm	12		3 conservés	Matériaux de base - vitre					
3440	118	6F11	2.2.1.3	V Teinté régulier turquoise	Bouteille	fragment de col	1			Entreposage indéterminé					
3441	118	6F11	2.3.1.13	V Coul transp vert	Bouteille	fragment de paroi	1			Entreposage indéterminé					
3442	118	6F11	5.1.1	Os	Ossement	mammifères.	5			Animaux sauf mollusques					
3443	118	6F11	5.5.7	Cuir	Retaille		18			Cuir, résidus					
3444	118	12B3	1.1.2.61	TCF blanche	Contenant	1 frag avec décor à l'éponge bleu, 1 frag ind.	21		Petit fragments.	Consommation indéterminée	1820-				
3445	118	12B3	1.1.1.31	TCG avec glaçure	Contenant	TCC locale à corps orangé, glaçure brun pâle int.	1			Consommation indéterminée					
3446	118	12B3	1.1.2.41	TCF argileuse blanche	Pipe	2 fragments de tuyaux	2			Tabac	-1920				
3447	118	12B3	5.1.1	Os	Ossement	mammifères.	1			Animaux sauf mollusques					
3448	118	6C5	5.1.1	Os	Ossement	poisson	15			Animaux sauf mollusques					

#	Site	Lot	Code	Matériau	Objet	Description	fr	ob	Commentaires	Fonction	Datation	Élagué	Planche	Photo	Réf. photo
3449	118	3A1	1.1.1.32	TCG locale glaçure verte	Contenant	fragment de fond, corps rouge-rosâtre, glaçure verte-jaunâtre (irrégulière), face interne. Épaisseur 0,8 cm.	1			Alimentation, indéterminée	1760-1830				
3450	118	3A1	1.1.1.107	TCG Staff slip engobe blanc	Contenant	fragment de paroi et bord, corps chamois-jaune, glaçure aspect jaune faces interne et externe. Rebod externe: engobe orangé sans glaçure? Épaisseur 0,6 cm.	1			Alimentation, indéterminée	1730-1780				
3451	118	3A1	1.1.1.3	TCG sans glaçure	Tuile	fragment du bord d'une tuile (carrée ou rectangulaire), une face très lisse. Motif moulé sur autre face: points en reliefs, forme circulaire. Corps jaune-rosé. Épaisseur 1 cm.	1		fragment d'un tuile?	Matériaux de revêtement					
3452	118	3A1	1.1.1.31	TCG avec glaçure	Objet hygiénique	Fragment massif, profil légèrement courbé, surface interne recouverte d'un émail blanc (plus vitreux et épais que glaçure), surface externe (fond d'un récipient, d'une cuve) plane et sans glaçure. Épaisseur 4,3 cm. Longueur et largeur: 13,9 cm x 10,7 cm. Probablement fragment d'un lavabo ou d'une baignoire?	1		fragment d'un lavabo ou d'une baignoire?	Hygiène					
3453	118	3A1	1.3.1.21	PC avec glaçure	Objet hygiénique	fragments de paroi, un fragment courbé (rebord). Blancs. Épaisseur 1 à 1,2 cm. Probablement fragments d'une cuve (toilette). 1 petit fragments de rebord.	3		cuve de toilette et partie du siège?	Hygiène					
3454	118	3A1	1.3.1.21	PC avec glaçure	Tuile	fragment du bord d'une tuile carrée ou rectangulaire, glaçure sur face supérieure seulement, blanche. Épaisseur 1 cm.	1			Matériaux de revêtement					
3455	118	3A1	1.3.1.11	PC sans glaçure	Tuile	Complet; éclats sur face supérieure et inférieure. Tuile décorative, de forme hexagonale. Dimensions 5,1 cm x 5,9 cm x 1,2 cm. Face inférieure avec bandes en relief (pour adhésion à une surface), Inscript: "...C.O."	1	1	tuile décorative, salle de bain?	Décoration					
3456	118	3A1	1.1.2.61	TCF blanche	Contenant	un fragment de paroi, 1 fragment de talon (fond).	2			Alimentation, indéterminée					
3457	118	3A1	1.1.2.71	TCF blanche vitrifiée	Assiette	1 fragment de marli moulé, 2 fragments de fond (dont 1 avec une partie d'inscription: "...STONE CHI..." avec emblème, 4 fragments de parois.	8			Alimentation, vaisselle de table					
3458	118	3A1	1.3.1.21	PC avec glaçure	Isolateur	fragment d'un isolateur, glaçure brune.	1			Électricité	1880-				
3459	118	3A1	1.1.2.91	TCF jaune glaçure claire	Contenant	fragment de paroi, glaçure sur les 2 faces, face externe = décor de type "banded ware" (brun et blanc).	1			Alimentation, indéterminée	1840-1925				
3460	118	3A1	1.1.2.61	TCF blanche	Assiette	fragment de marli, décor de type "flow blue", motifs végétaux et arabesques.	1			Alimentation, vaisselle de table	1840-				
3461	118	3A1	1.1.2.51	Pearlware	Contenant	fragment de paroi, décor imprimé bleu, motif floral face externe.	1			Alimentation, indéterminée	1780-1820				
3462	118	3A1	1.1.2.61	TCF blanche	Assiette	fragments de parois, objets divers: 2 fragments à décor gris-noir imprimé motif floral, 2 fragments à décor imprimé bleu de type "willow blue", 1 fragment à décor appliqué à l'éponge bleu.	5			Alimentation, vaisselle de table					

#	Site	Lot	Code	Matériau	Objet	Description	fr	ob	Commentaires	Fonction	Datation	Élagué	Planche	Photo	Réf. photo
3463	118	3A1	1.1.2.61	TCF blanche	Contenant	fragments de bords: 1 fragment à rebord ondulé orné d'une dorure (bande dorée), 1 fragment à décor imprimé rouge sur 2 faces, motifs de formes géométriques formées de points.	2		petits fragments	Consommation indéterminée					
3464	118	3A1	1.3.2	Porcelaine fine dure (PF)	Contenant	1 fragment de paroi à motif de fleur rouge face interne, 1 fragment de bord à motif de bandes jaunes, lignes bleues et ligne brune, face interne.	2		petits fragments	Consommation indéterminée					
3465	118	3A1	1.2.1.991	GG glaçure saline - général	Contenant	2 fragments remontables d'une paroi, corps chamois, glaçure saline incolore sur les 2 faces. Épaisseur 0,5 cm.	2			Alimentation, conservation					
3466	118	3A1	2.1	Verre incolore	Bouteille	complet; bouteille de Coca-Cola. Extrémité à capsule (type Crown), coupe horizontale cylindrique, coupe verticale à renflement au centre. Motif de cannelure moulé sur la surface. Inscription sous le fond: "COCA-COLA LTD"; "L F O 4" (autour d'un losage); dans losange: "D". Moulage mécanique, 3 parties, base et extrémité séparées. Diam 5,8 cm. Hauteur 20 cm.	1	1		Boissons, conservation/entreposage	1961-				
3467	118	3A1	2.1	Verre incolore	Bouteille	complet; bouteille de Pepsi-Cola. Extrémité à capsule (type Crown), coupe horizontale cylindrique, épaule tombante, motifs de cannelures torsadées moulés (en relief) autour du corps. Diam 5,8 cm. Hauteur 23,5 cm. Inscript. Sur l'épaule, applique collée à la surface (marque): "PEPSI"; "PEPSI-COLA". Inscriptions sous le fond: "22 15-1965 23300"; dans un triangle: "C".	1	1		Boissons, conservation/entreposage	1965-				
3468	118	3A1	2.2.1.1	V Teinté régulier vert	Bouteille à eau gazeuse	2 fragments remontables du fond d'une bouteille en forme d'œuf. Épaisseur 1,1 cm. Résidus qui semble vitrifié, collé aux parois et rempli le fond (couleur noire, odeur de mazout ou bitume).	2	1	Bouteille pour eau gazeuse. Résidus pétrifiés de bitume? Sol contaminé (forte odeur)?	Alimentation, conservation	1814-1910				
3469	118	3A1	2.1	Verre incolore	Bouteille	fragment de l'extrémité, goulot fileté. Bouchon de plastique en place. Diam du bouchon 3 cm. Inscription sur le bouchon: "THREE GENERATIONS OF QUALITY"; dans le blason: "S. IOANNIS ADA MI-REIFEL".	1	1	goulot fileté: 1850- / bouchon plastique: 1930.	Boissons, conservation/entreposage	1930-				
3470	118	3A1	2.1	Verre incolore	Bouteille	fragment de l'extrémité, bouchon métallique très corrodé en place. Type de goulot et de bouchon non identifiables. Diam du col 2,3 cm. Motif séries d'ovales en reliefs (moulés) autour du col, vers épaule.	1	1		Boissons, conservation/entreposage					

#	Site	Lot	Code	Matériau	Objet	Description	fr	ob	Commentaires	Fonction	Datation	Élagué	Planche	Photo	Réf. photo
3471	118	3A1	2.1	Verre incolore	Bouteille	fragments divers: 2 fragments de fonds circulaires légèrement concaves (Diam 4,9 cm et inscrit: "KNOMARK INC... RK NY 553 2OZ.") (Diam estimé 8 cm, inscrit moulée, très grand (superficie du cul):"J" et losange avec un "D"). 1 fragment de fond rectangulaire ou carré avec inscrit: "V-1725" dans un cercle, 1 fragment de paroi à pans plats.	5			Boissons, conservation/entreposage					
3472	118	3A1	2.3.1.1	V Coul transp vert foncé	Bouteille à gin	fragments de paroi, rainurés, de type "bouteille à gin". Épaisseurs: 0,6 cm et 0,2 cm.	2			Boissons, conservation/entreposage					
3473	118	3A1	2.3.1.13	V Coul transp vert	Bouteille	fragment de paroi, vert de type "Seven-up"	1			Boissons, conservation/entreposage					
3474	118	3A1	2.3.2.1	V Coul opaque blanc	Objet indéterminé	fragments indéterminés; 1 avec rainures. Dimensions: 3,2 cm x 2 cm x 0,9 cm / 4 cm x 1,1 cm / 0,2 cm.	2			Indéterminé					
3475	118	3A1	2.2.1.1	V Teinté régulier vert	Verre plat	fragments de verre à vitre. Épaisseurs: 0,8 cm ; 0,2 cm.	3			Matériaux de base - vitre					
3476	118	3A1	3.1.1.1	Fer ind	Fourche	tête d'une fourche avec tige d'emmanchement, 4 dents (1 complète, 3 partielles). Largeur 18,5 cm. Hauteur totale 31 cm. Tige à section carrée.	1	1		Agriculture/horticulture					
3477	118	3A1	3.1.1.1	Fer ind	Patte de scellement	tige section carrée, tête ovoïde. Dimensions: Longueur 4,3 cm / largeur tige 1,3 cm / tête 4,6 cm x 3,2 cm.	1	1		Fixations - divers					
3478	118	3A1	3.1.1.1	Fer ind	Boulon	tige section circulaire, tête circulaire. Diam tête 2,5 cm. Diam tige 1,6 cm.	1	1		Fixations - divers					
3479	118	3A1	3.1.1.12	Fer laminé	Clou découpé	Longueur 10,4 cm	1	1	corrodé	Fixations - clous	1800-1890				
3480	118	3A1	3.1.1.2	Acier	Fourchette	Complet. Apparence très récente (très propre), 4 dents. Motifs floraux sur le manche. Inscription au dos du manche: "STAINLESS JAPAN". Dimensions: 15,8 cm.	1	1		Alimentation, ustensile de table					
3481	118	3A1	3.1.2	Métaux et alliages cuivreux	Cuiller	Complet. Cuilleron forme ovoïde (7 cm x 4,5 cm), Longueur totale 21 cm. Décor du manche: motif géométrique style "art déco". Inscript.: "...EPNS"	1	1		Alimentation, ustensile de table					
3482	118	3A1	2.2.1.1	V Teinté régulier vert	Contenant	fragment de paroi, motif moulé de végétaux (feuillage). Épaisseur 0,2 cm.	1			Consommation indéterminée					
3483	118	3A1	1.1.2.41	TCF argileuse blanche	Pipe	fragments de tuyaux. 1 avec inscription partielle: "...SON".	2		Henderson, Montréal (1847-1876)	Tabac					
3484	118	3A1	5.3.1	Plastique	Bouton	2 trous, rouge-vin, diam 2,2 cm.	1	1		Attaches					
3485	118	3A1	5.3.1	Plastique	Stylo à bille	Fragment d'un crayon à encre, rouge. motif de Règle graduée sur un côté.	1			Écrits					

#	Site	Lot	Code	Matériau	Objet	Description	fr	ob	Commentaires	Fonction	Datation	Élagué	Planche	Photo	Réf. photo
3486	118	3A1	5.3.1	Plastique	Bâtonnet à cocktail	bâtonnets et fragments de bâtonnets divers: 1 jaune, symbole carte à jouer, inscription "CANASTA CAFE 1230 ST. LAWRENCE BLVRD MTL" / 1 bleu inscription "MAPLE GOLF & COUNTRY CLUB - MONTREAL"; "BEER - LIQUOR - MEALS - DANCING" / 1 gris emblème golf et feuille d'érable inscrit "...B MONTREAL" / 1 fragment rouge, emblème "DE BRUCY", inscrit "...ROT QUE" / 1 fragment bleu emblème joueur de baseball.	6	6	Café Canasta 1950-60	Boissons, absorption	1960-				
3487	118	6K11	1.1.1.32	TCG locale glaçure verte	Contenant	fragment de paroi, glaçure verdâtre face interne, irrégulière face externe (engobe rouge?).	1			Alimentation, indéterminée	1760-1830				
3488	118	6K11	1.1.2.51	Pearlware	Assiette	fragment de marii et fragment de paroi. Décor imprimé bleu, motifs géométriques et floraux, type "willow blue".	2			Alimentation, vaisselle de table	1780-1820				
3489	118	6K11	1.1.2.61	TCF blanche	Contenant	fragment d'une anse et fragment de paroi. Blancs.	2			Alimentation, vaisselle de table	1820-				
3490	118	6K11	1.1.2.51	Pearlware	Contenant	fragment de bord, décor face interne. Probablement un petit bol ou une tasse. Décor large bande jaune et étroite bande brune, motif végétal brun (peint?). Épaisseur 0,2 cm.	1		Probablement pearlware, à confirmer...	Alimentation, vaisselle de table					
3491	118	6K11	1.1.2.41	TCF argileuse blanche	Pipe	fragment, fourneau. Forme tubulaire, angle obtu avec l'embranchement du tuyau. Talon.	1			Tabac					
3492	118	6K11	1.1.2.41	TCF argileuse blanche	Pipe	fragments de tuyau	3			Tabac					
3493	118	6K11	2.3.1.1	V Coul transp vert foncé	Bouteille	fragments de paroi, corps cylindrique.	5			Boissons, conservation/entreposage					
3494	118	6K11	2.2.1.1	V Teinté régulier vert	Verre plat	fragments. Épaisseur 0,1 cm et 0,2 cm.	5			Matériaux de base - vitre					
3495	118	6K11	3.1.1.12	Fer laminé	Clou découpé	très corrodé; longueur 2,6 cm.	1	1		Fixations - clous	1800-1890				
3496	118	6K11	3.1.2	Métaux et alliages cuivreux	Boucle de chaussure?	boucle de ceinture ou de soulier. Forme rectangulaire. Dimensions: 4,2 cm x 3,2 cm x 0,2 cm.	1	1		Attaches					
3497	118	6K11	5.2	Solides fibreux	Noix	fragments de coquille de noix?	3			Végétaux					
3498	118	3A99	3.1.1.1	Fer ind	Plaque	plaque métallique de forme ovoïde. Sur une face: plaque rectangulaire fixée et rivets? Dimensions: 20,5 cm x 15,5 cm x 0,3 cm.	1	1	partie d'un coffre-fort	Indéterminé					
3499	118	6K8	1.1.1.111	TCG avec engobe et glaçure	Contenant	fragment de bord, pâte rougeâtre, glaçure brune et décor linéaire à l'engobe jaunâtre. Ressemble à tcg n-e Angleterre 1.	1		tcg locale ou tcg n-e Angleterre 1?	Alimentation, indéterminée					
3500	118	6K8	1.1.2.51	Pearlware	Assiette	fragment de bord, petite assiette. Décor bleu, motifs végétaux.	1			Alimentation, vaisselle de table	1780-1820				
3501	118	6K8	2.2.1.1	V Teinté régulier vert	Verre plat	fragment	1			Matériaux de base - vitre					
3502	118	6K8	3.1.1.1	Fer ind	Clou	fragment, tête et section carrées. Clou forgé? Identification difficile en raison de l'état partiel et de la corrosion.	1		clou forgé? Fragment corrodé.	Fixations - clous					

#	Site	Lot	Code	Matériau	Objet	Description	fr	ob	Commentaires	Fonction	Datation	Élagué	Planche	Photo	Réf. photo
3503	118	3E99	1.1.2.61	TCF blanche	Bol	fragment de paroi et fond, décor imprimé bleu pâle, motif champêtre. Décor face interne et face externe. Dimensions: hauteur du bol (fond à bord) 7 cm / épaisseur paroi 0,4 cm. Diam estimé du pied annulaire 6 cm.	1			Alimentation, vaisselle de table	1820-				
3504	118	3E99	1.1.2.61	TCF blanche	Assiette	fragments de paroi, décor imprimé bleu (thème asiatique).	3			Alimentation, vaisselle de table	1820-				
3505	118	3E99	1.1.2.61	TCF blanche	Bol?	Fragments de paroi, Décor imprimé bleu, motif floral.	2	1		Alimentation, vaisselle de table	1820-				
3506	118	3E99	1.1.2.61	TCF blanche	Contenant	fragments divers: 2 marli d'assiette, un fond de bol ou tasse, 3 fragments de paroi.	6			Alimentation, vaisselle de table	1820-				
3507	118	3E99	1.1.2.61	TCF blanche	Contenant	fragment de paroi, décor à l'éponge, bleu, face intérieure.	1			Alimentation, indéterminée	1820-1830				
3508	118	3E99	1.1.2.61	TCF blanche	Contenant	fragment de paroi, décor lignes bleues face externe. Très petit fragment.	1		très petit fragment	Alimentation, vaisselle de table	1820-				
3509	118	3E99	1.1.2.61	TCF blanche	Assiette	fragment de bord, décor imitation shell edge bleu.	1			Alimentation, vaisselle de table	1820-				
3510	118	3E99	1.1.2.61	TCF blanche	Contenant	très petit fragment de bord, décor de points en reliefs et bande bleue.	1			Alimentation, vaisselle de table					
3511	118	3E99	1.1.2.61	TCF blanche	Assiette	fragment de bord (marli), décor imprimé brun, motif floral.	1			Alimentation, vaisselle de table	1820-				
3512	118	3E99	1.1.2.61	TCF blanche	Bol?	fragments de bord et paroi, décor face externe. Bande rose sur le rebord, motif floral vert imprimé.	2	1		Alimentation, vaisselle de table	1820-				
3513	118	3E99	1.1.2.71	TCF blanche vitrifiée	Assiette	fragments de bord et de fond, très petits. Décor moulé, White granit?	3			Alimentation, vaisselle de table	1850-				
3514	118	3E99	1.1.2.71	TCF blanche vitrifiée	Assiette	fragments de bord et de paroi, très petits.	3			Alimentation, vaisselle de table	1850-				
3515	118	3E99	1.1.2.91	TCF jaune glaçure claire	Contenant	fragments divers, paroi et fond. 1 fragment à décor de type "banded ware" bleu et blanc. 1 fragment à corps couleur chamois-jaunâtre.	4			Alimentation, vaisselle de table	1840-1925				
3516	118	3E99	1.1.2.51	Pearlware	Assiette	fragments de bords, décor de type "shell edge": 1 bleu, 1 vert.	2			Alimentation, vaisselle de table	1780-1820				
3517	118	3E99	1.1.2.51	Pearlware	Bol?	3 fragments de parois, 1 fragment de bord. Décor bleu, peint?	4			Alimentation, vaisselle de table	1780-1820				
3518	118	3E99	1.3.2	Porcelaine fine dure (PF)	Bénitier	base d'un petit bénitier (applique murale), partie supérieure manquante. Décor moulé sur la paroi externe, 7 pans plats et bord crénelé. Petit pédoncule à la base. Dimensions de la partie "récipient": hauteur 2,8 cm, longueur 4,8 cm, largeur 4 cm.	1	1		culte et rituel					
3519	118	3E99	1.3.2	Porcelaine fine dure (PF)	Objet indéterminé	fragment de paroi?	1			Indéterminé					
3520	118	3E99	1.1.2.41	TCF argileuse blanche	Pipe	fragment de tuyau. Inscript.: "MONTREAL" et "BANNERMAN".	1		Bannerman Montréal 1888-1907 (Bradley 2001) / 1870-1902 (Ethnoscop 2008)	Tabac	1870-1902				
3521	118	3E99	1.1.2.41	TCF argileuse blanche	Pipe	fragment de tuyau. Inscript.: "MONTREAL" et "...DIXON'S...".	1		W.H. Dixon & Co., Montréal (1876-1894)	Tabac	1876-1894				
3522	118	3E99	1.1.2.41	TCF argileuse blanche	Pipe	fragments de tuyaux, aucune inscription.	4			Tabac					
3523	118	3E99	2.2.1.1	V Teinté régulier vert	Bouteille?	fragment de paroi, petite bouteille? Coupe verticale rectangulaire (pan plat)?	1			Entreposage indéterminé					
3524	118	3E99	2.2.1.1	V Teinté régulier vert	Verre plat	fragments	6			Matériaux de base - vitre					

#	Site	Lot	Code	Matériau	Objet	Description	fr	ob	Commentaires	Fonction	Datation	Élagué	Planche	Photo	Réf. photo
3525	118	3E99	2.3.1.1	V Coul transp vert foncé	Bouteille	fragments de parois, coupe horizontale et verticale rectangulaire, pans plats?	3			Boissons, conservation/entreposage					
3526	118	3E99	2.3.2.1	V Coul opaque blanc	Bouton	4 trous dans petite dépression circulaire au centre. Diam 1 cm, épaisseur 0,3 cm.	1	1		Attaches	1854-				
3527	118	3E99	5.1.5	Nacre	Bouton	1 bouton à 2 trous: diam 1,3 cm / 1 bouton à 4 trous: diam 0,9 cm.	2	2		Attaches					
3528	118	3E99	5.1.1	Os	Manche	fragment d'un manche à soie en os poli, 4 trous pour fixer et 1 rivet métallique encore en place.	1			Alimentation, ustensile de table					
3529	118	3E99	3.1.2	Métaux et alliages cuivreux	Monnaie ou jeton	pièce circulaire, diam 2,4 cm, épaisseur 0,1 cm. Surface altérée; aucune inscription observable.	1	1	fonction incertaine	Commerce					
3530	118	3E99	3.1.1.1	Fer ind	Ciseaux à oeillet	complet; paire de ciseaux. dimensions:longueur 12,8 cm. Diam des œillets 2,8 cm. Bouts pointus.	1	1		Matières multiples, outils					
3531	118	3E99	3.1.1.1	Fer ind	Ciseaux à oeillet	Incomplet; paire de ciseaux. Manque une moitié (1 œillet et une pointe). Bout pointu.	1	1	Même type de ciseau que #3530	multiples					
3532	118	3E99	3.1.1.1	Fer ind	Plaque	fragments de bandes métalliques, extrémités arrondies. Largeurs: 2,1 cm à 3,1 cm. Épaisseur: 0,2 cm.	4			Indéterminé					
3533	118	3E99	3.1.1.1	Fer ind	Clou	clous très corrodés, non identifiables. 4,7 cm à 10,5 cm.	14			Fixations - clous					
3534	118	3E99	3.1.1.12	Fer laminé	Clou découpé	clous de petites dimension à tête rectangulaire: 2 cm et 3,3 cm.	2			Fixations - clous	1800-1890				
3535	118	3E99	3.1.1.12	Fer laminé	Clou découpé	6,2 cm à 8 cm. Têtes rectangulaires.	11			Fixations - clous	1800-1890				
3536	118	6K29	1.1.1.32	TCG locale glaçure verte	Contenant	fragments divers; glaçure verte à jaunâtre. Fragments de paroi, de fond circulaire.	21			Alimentation, indéterminée	1760-1830				
3537	118	6K29	1.1.1.31	TCG avec glaçure	Contenant	fragments divers; parois. Glaçure brune à noirâtre.	6			Alimentation, indéterminée					
3538	118	6K29	1.1.2.31	Creamware	Couvercle	incomplet; couvercle circulaire avec tenon sur le dessus, au centre. Face inférieure ressemble à du creamware, mais face supérieure colorée, couleur "saumon"?	1	1	Possible creamware, mais coloration "saumon" sur le dessus?	Alimentation, indéterminée					
3539	118	6K29	1.1.2.31	Creamware	Assiette	fragments; fond, paroi.	19			Alimentation, vaisselle de table	1762-1820				
3540	118	6K29	1.1.2.51	Pearlware	Assiette	fragment de bord, décor de type "shell edge" vert.	1			Alimentation, vaisselle de table	1780-1820				
3541	118	6K29	1.1.2.61	TCF blanche	Contenant	fragments de parois	2			Alimentation, vaisselle de table	1820-				
3542	118	6K29	1.1.2.61	TCF blanche	Contenant	fragments de paroi, face externe à décor tons de brun.	3			Alimentation, vaisselle de table	1820-				
3543	118	6K29	1.1.2.1	Faïence blanche	Assiette?	petit fragment de bord, pâte jaune clair, décor sur une face: ligne bleu pâle près du rebord, motif linéaire (doubles lignes qui s'entrecroisent) de couleur violet.	1			alimentation, vaisselle de table	1700-1780				
3544	118	6K29	1.2.2.31	GF blanc homo glaçure saline	Assiette	fragment remontables, marli. Décor moulé à éléments de vannerie, 2 panneaux à motifs différents.	2	1		Alimentation, vaisselle de table	1720-1787				
3545	118	6K29	1.1.2.41	TCF argileuse blanche	Pipe	fragments de tuyau, très petits.	2			Tabac					
3546	118	6K29	2.3.1.1	V Coul transp vert foncé	Bouteille	extrémité: col et goulot. Ouverture cintrée, lèvres écrasées et bague façonnée en V	1	1		Boissons, conservation/entreposage					

#	Site	Lot	Code	Matériau	Objet	Description	fr	ob	Commentaires	Fonction	Datation	Élagué	Planche	Photo	Réf. photo
3547	118	6K29	2.3.1.1	V Coul transp vert foncé	Bouteille	fragment de paroi, col.	1			Boissons, conservation/entreposage					
3548	118	6K29	2.2.1.1	V Teinté régulier vert	Verre plat	fragments, 2 teintes différentes. Épaisseur 0,2 cm / 0,1 cm.	6			Matériaux de base - vitre					
3549	118	6K29	2.99	Verre altéré	Contenant	fragment d'un bord, mince 0,1 cm. Verre à tige?	1			Alimentation, vaisselle de table					
3550	118	6K29	3.1.1.12	Fer laminé	Clou découpé	tête rectangulaire, 10,8 cm.	1	1		Fixations - clous	1800-1890				
3551	118	6K15	1.1.1.32	TCG locale glaçure verte	Contenant	fragments divers, différents tons de vert, tessons à corps rouge, tessons à corps rosâtre. 1 fragment de fond circulaire, 1 fragment de paroi et bord, 6 fragments de paroi, 1 fragment de rebord (lèvre). Glaçure face interne seulement. Fragment bord et paroi: glaçure verte intérieur, glaçure verte marbré brun déborde sur la face externe du rebord, enduit ou glaçure claire extérieur.	9			Alimentation, indéterminée	1760-1830				
3552	118	6K15	1.1.1.31	TCG avec glaçure	Contenant	fragments de bord, de fond, de paroi. 2 types de bords différents: un à marli (3,5 cm), 1 fragment avec lèvre. Corps rosâtre, glaçure brune irrégulière, tachetée jaunâtre, face intérieure.	10			Alimentation, indéterminée					
3553	118	6K15	1.1.1.31	TCG avec glaçure	Contenant	fragments divers: 1 fragment de bord, fragments de parois. Glaçure face intérieure, enduit clair qui déborde du rebord sur face extérieure. Corps rougâtre à rosâtre.	7			Alimentation, indéterminée					
3554	118	6K15	1.1.1.31	TCG avec glaçure	Contenant	fragments divers: 4 fragments de bord, 3 fragments de parois Corps rose, glaçure jaunâtre à brune.	9			Alimentation, indéterminée					
3555	118	6K15	1.1.1.3	TCG sans glaçure	Contenant	fragments	6			Alimentation, indéterminée					
3556	118	6K15	1.1.1.11	TCG chamois glaçure verte	Contenant	fragment de paroi, glaçure face externe.	1			Alimentation, indéterminée					
3557	118	6K15	1.1.2.31	Creamware	Assiette?	fragments divers. 2 fragment de marli ondulé. 1 fragment de rebord décor moulé.	56			alimentation, vaisselle de table	1762-1820				
3558	118	6K15	1.1.2.61	TCF blanche	Contenant	fragments de paroi, Décor à engobes colorés (brun, orangé), bandes, torsade ondulée (motif cable).	2		Une face manquante; peut-être creamware (1790-1820)?	Consommation indéterminée	1810-1830				
3559	118	6K15	1.1.2.51	Pearlware	Assiette	fragment de bord, shell edge bleu.	1			Alimentation, vaisselle de table	1780-1820				
3560	118	6K15	1.1.2.51	Pearlware	Contenant	fragments divers: 3 fragments de fond, 4 fragments de parois. Décor peint: 1 fragment de bord (assiette?) motif de lignes entrecroisées bleues; 1 fragment (assiette?) motif végétaux face interne; 1 fragment motif végétaux face externe (bol ou tasse?).	7			Alimentation, vaisselle de table	1780-1820				
3561	118	6K15	1.1.1.108	TCG Staff engobe rouge	Contenant	fragments de parois: 1 fragment de bord à encoches, glaçure face interne, engobe rouge et glaçure claire, motif linéaire peigné (motif "mille-feuille") / 1 fragment de paroi, engobe rouge et glaçure claire, motif linéaire gratté.	3			Alimentation, vaisselle de table	1730-1780				

#	Site	Lot	Code	Matériau	Objet	Description	fr	ob	Commentaires	Fonction	Datation	Élagué	Planche	Photo	Réf. photo
3562	118	6K15	1.3.2	Porcelaine fine dure (PF)	Contenant	fragment de bord, décor face interne. Motif tracé en noir; une mince ligne sur le rebord, une ligne crénelée dessous, et une ligne pointillée ondulée.	1			Alimentation, vaisselle de table					
3563	118	6K15	1.2.2.31	GF blanc homo glaçure saline	Contenant	fragment de paroi, décor face externe, décor incisé et coloré au bleu de cobalt à motifs de gerbes de feuilles (?), très petit fragment. Décor "scratch-blue".	1			Alimentation, vaisselle de table	1720-1787				
3564	118	6K15	2.3.1.1	V Coul transp vert foncé	Bouteille	fragment de paroi et extrémité (col et goulot): corps cylindrique, col renflé, lèvre et bague évasées vers le bas. Diam ouverture intérieur 2,4 cm.	2	1	altération surface; patine	Boissons, conservation/entreposage					
3565	118	6K15	2.3.1.1	V Coul transp vert foncé	Bouteille?	fragments de parois.	11		altération surface; patine	Boissons, conservation/entreposage					
3566	118	6K15	2.99	Verre altéré	Verre à pied	fragment: pied d'un verre à tige. Verre probablement incolore mais altéré (surface noircie).	1		altération surface: noircie par combustion?	Boissons, absorption					
3567	118	6K15	2.99	Verre altéré	Bouteille	fragments: 1 fond plat circulaire diam 4 cm, Trace de pontil? / 1 fragment de paroi.	2		altération surface: noircie par combustion?	Entreposage indéterminé					
3568	118	6K15	2.2.1.1	V Teinté régulier vert	Verre plat	fragments; épaisseurs 0,1 cm et 0,2 cm.	28		altération surface; patine	Matériaux de base - vitre					
3569	118	6K15	1.1.2.41	TCF argileuse blanche	Pipe	fragments de fourneaux (3) / fragments de tuyaux (12) / fragment jonction fourneau et tuyau avec rainures verticales (1).	16			Tabac					
3570	118	6K15	1.1.2.41	TCF argileuse blanche	Pipe	fragment, fourneau et tuyau. Forme tubulaire, angle presque droit avec le tuyau. Marque "T.D." dans un cercle. Inscription de 2 côtés sur le talon: "W" et "G".	1	1		Tabac	1760-1840				
3571	118	6K15	1.1.2.41	TCF argileuse blanche	Pipe	fragments de fourneaux; marque "G.W."	2			Tabac					
3572	118	6K15	1.1.2.41	TCF argileuse blanche	Pipe	fragment de fourneau; marque dans un cercle: "...D" avec fioritures...	1			Tabac	1780-1840				
3573	118	6K15	1.1.2.41	TCF argileuse blanche	Pipe	fragment de tuyau, jonction et talon; inscription sur un côté du talon: "L"	1			Tabac					
3574	118	6K15	3.1.2	Métaux et alliages cuivreux	Épingle	épingle à tête ronde	1	1		Attaches					
3575	118	6K15	3.1.2	Métaux et alliages cuivreux	Tige	fragment de tige métallique semi-circulaire. Largeur 0,8 cm. Face plane; applique?	1			Indéterminé					
3576	118	6K15	5.1.1	Os	Ossement	fragments. 1 os blanchi.	2			Animaux sauf mollusques					
3577	118	3E1	1.1.1.3	TCG sans glaçure	Contenant	fragment de rebord (lèvre)	1			Alimentation, indéterminée					
3578	118	3E1	1.1.2.61	TCF blanche	Assiette	fragment de paroi	1			Alimentation, vaisselle de table	1820-				
3579	118	3E1	1.1.2.71	TCF blanche vitrifiée	Assiette	fragment de bord	1			Alimentation, vaisselle de table	1850-				
3580	118	3E1	1.1.2.61	TCF blanche	Assiette	fragments à décor imprimé de couleur: 1 frag de bord, décor rouge, motif village / 1 frag décor brun, motif floral.	2			Alimentation, vaisselle de table	1820-				
3581	118	3E1	1.1.2.51	Pearlware	Bol?	fragments de paroi, 1 fragment de bord. Décor bleu imprimé face externe, motifs végétaux. 1 petit fragment assiette.	11			Alimentation, vaisselle de table	1780-1820				
3582	118	3E1	1.1.2.51	Pearlware	Assiette	fragments de bord, de type "shell edge". 1 bleu, 1 vert.	2			Alimentation, vaisselle de table	1780-1820				
3583	118	3E1	1.1.2.51	Pearlware	Bol	fragments de paroi, décor peint bleu face externe. Motifs végétaux.	2			Alimentation, vaisselle de table	1780-1820				

#	Site	Lot	Code	Matériau	Objet	Description	fr	ob	Commentaires	Fonction	Datation	Élagué	Planche	Photo	Réf. photo
3584	118	3E1	1.1.2.31	Creamware	Bol	fragment de bord et paroi, décor à l'engobe marbré (mocha), motif de bande torsadée ondulante.	1			Alimentation, vaisselle de table	1762-1820				
3585	118	3E1	1.2.1.101	GG gl saline et Albany	Contenant	fragment de paroi, pâte chamois, glaçure claire face externe saline et enduit face interne brun foncé (de type albany) inscription en creux: "MC. GARITY". Coloration bleutée dans inscription.	1			Entreposage indéterminé	1800-1925				
3586	118	3E1	1.1.2.41	TCF argileuse blanche	Pipe	fragment de tuyau, Inscript: "...WAITE LIVERPOOL".	1	1	Braithwaite, Liverpool (1816-1864)	Tabac	1816-1864				
3587	118	3E1	1.1.2.41	TCF argileuse blanche	Pipe	fragments de fourneau, décor moulé à motifs végétaux.	2			Tabac					
3588	118	3E1	1.1.2.41	TCF argileuse blanche	Pipe	fragment de fourneau, décor moulé à motif de nervures sur un côté et une gerbe de blé	1			Tabac	1840-1920				
3589	118	3E1	1.1.2.41	TCF argileuse blanche	Pipe	2 fragments de tuyaux, 1 fragment de fourneau.	3			Tabac					
3590	118	3E1	1.3.2	Porcelaine fine dure (PF)	Bille	bille blanche, décor lignes parallèles entrecroisées à angle droit bleu et rouge. Diam 1,8 cm.	1	1		Jeux et divertissements	1875-1920			oui	IMG_0383
3591	118	3E1	1.1.2.42	TCF argileuse rouge	Bille	bille rouge, surface irrégulière ou altérée (craquelure). Diam 1,4 cm.	1	1		Jeux et divertissements	1875-1920			oui	IMG_0368
3592	118	3E1	1.1.2.42	TCF argileuse rouge	Bille	fragment, pâte rosée.	1			Jeux et divertissements	1875-1920			oui	IMG_0369
3593	118	3E1	2.1	Verre incolore	Verre de lunette	verre de lunette ou de monocle, de forme circulaire. Diam 2,8 cm, épaisseur 0,2 cm.	1	1	verre de lunettes ou de monocle?	Accessoires					
3594	118	3E1	2.3.2.1	V Coul opaque blanc	Bouton	4 trous, forme circulaire. Dépression circulaire au centre d'un côté, autre côté convexe. Diam 1,5 cm. Ligne mauve sur le pourtour.	1	1		Attaches	1854-				
3595	118	3E1	2.3.1.1	V Coul transp vert foncé	Bouteille	fragments de cul, forme rectangulaire ou carrée, légèrement concave.	2			Entreposage indéterminé					
3596	118	3E1	2.99	Verre altéré	Contenant	petit fragment de paroi, surface noircie.	1		surface altérée; noircie par la combustion?	Consommation indéterminée					
3597	118	3E1	2.2.1.1	V Teinté régulier vert	Verre plat	fragments	3			Matériaux de base - vitre					
3598	118	3E1	3.1.2	Métaux et alliages cuivreux	Bouterolle de fourreau	extrémité métallique d'un fourreau à lame. Forme triangulaire, embout délimité par une nervure en creux. 3 petits trous (rivets?) sur un côté, partie supérieure.	2	1	partie d'un fourreau de lame / épée?	Guerre, armes blanches			oui	oui	IMG_0832-833
3599	118	3E1	3.1.1.1	Fer ind	Plaque	bande métallique repliée à une extrémité. Largeur 1,2 cm, longueur 11,4 cm.	1		Quincaillerie d'architecture ou de porte?	Indéterminé					
3600	118	3E1	3.1.1.12	Fer laminé	Clou découpé		17			Fixations - clous	1800-1890				
3601	118	3E1	4.1.7.1	Ardoise	Tuile	fragment de tuile de toit, probablement trous de fixation.	1			Matériaux de revêtement					
3602	118	6K27	1.1.1.32	TCG locale glaçure verte	Contenant	fragments de paroi, coprs rose-orangé, glaçure deux faces (brune externe, verte interne).	4			Alimentation, indéterminée					
3603	118	6K27	1.1.1.35	TCG locale gl coloration multi	Contenant	fragments de paroi, corps rose-orangé, glaçure brune face externe.	2			Alimentation, indéterminée					
3604	118	6K27	1.1.2.113	TCF chamois glaçure claire	Contenant	fragment de paroi, face externe jaune à cannelures en relief, face interne blanche.	1			Consommation indéterminée					
3605	118	6K27	1.1.2.61	TCF blanche	Contenant	fragments divers; 2 bords, 9 parois, 2 fond.	13			Alimentation, vaisselle de table	1820-				

#	Site	Lot	Code	Matériau	Objet	Description	fr	ob	Commentaires	Fonction	Datation	Élagué	Planche	Photo	Réf. photo
3606	118	6K27	1.1.2.61	TCF blanche	Contenant	fragments divers; 2 fonds, 1 bord 2 parois. Décors bleus, imprimés (ligne, fleurs...).	5			Alimentation, vaisselle de table	1820-				
3607	118	6K27	1.1.2.61	TCF blanche	Contenant	fragments divers; 1 bord, 4 parois. Décor bleu à l'éponge.	5			Consommation indéterminée	1820-				
3608	118	6K27	1.1.2.61	TCF blanche	Contenant	fragment de paroi, décor face interne, à l'éponge découpée (style Porneuf), motif géométrique ou végétal, brun.	1			Alimentation, vaisselle de table	1840-1930				
3609	118	6K27	1.1.2.61	TCF blanche	Contenant	fragments, décors imprimés polychromes: 1 paysage vert, 1 feuillages, 2 motifs linéaires brun et bleu.	4			Alimentation, vaisselle de table	1820-				
3610	118	6K27	1.1.2.31	Creamware	Assiette?	fragments	6			alimentation, vaisselle de table	1762-1820				
3611	118	6K27	1.1.2.51	Pearlware	Assiette	fragment de bord, décor de type "shell edge" bleu.	1			Alimentation, vaisselle de table	1780-1820				
3612	118	6K27	1.1.2.51	Pearlware	Bol?	fragment de bord, décor face externe. Décor d'inspiration chinoise peint en bleu sur la glaçure.	1			Alimentation, vaisselle de table	1775-1815				
3613	118	6K27	1.1.2.91	TCF jaune glaçure claire	Bol?	fragments de bord et paroi, décor face externe. Décor "mocha bleu" (bande blanche, lignes brunes et motif de feuillage bleu).	2			Consommation indéterminée	1840-1925				
3614	118	6K27	1.1.1.108	TCG Staff engobe rouge	Contenant	fragment de rebord à encoche, décor à l'engobe blanc gratté pour faire ressortir engobe brun.	1			Alimentation, indéterminée	1730-1780				
3615	118	6K27	1.2.1.81	GG Derbyshire 3	Bouteille	fragment de paroi cylindrique, enduit brun face externe, enduit blanc face interne.	1			Consommation indéterminée	1800-1875				
3616	118	6K27	1.1.2.41	TCF argileuse blanche	Pipe	fragment de tuyau, inscription: "L. FIOLET ST OMER DÉPOSÉ".	1		L. Fiolet, Saint-Omer, France (1765-1921)	Tabac	1765-1921				
3617	118	6K27	1.1.2.41	TCF argileuse blanche	Pipe	fragment de tuyau, inscript: "...SON" et "MON...".	1			Tabac					
3618	118	6K27	1.1.2.41	TCF argileuse blanche	Pipe	1 fragment de tuyau, 1 fragment de fourneau (motif végétal).	2			Tabac					
3619	118	6K27	2.3.1.1	V Coul transp vert foncé	Bouteille	fragments de paroi, corps cylindrique.	3			Entreposage indéterminé					
3620	118	6K27	2.2.1.1	V Teinté régulier vert	Bouteille	fragment de paroi	1			Entreposage indéterminé					
3621	118	6K27	2.1	Verre incolore	Contenant	fragments de parois et 1 bord de verre à boire à cannelures.	3			Consommation indéterminée					
3622	118	6K27	2.99	Verre altéré	Objet indéterminé	fragments altérés par la chaleur	2			Indéterminé					
3623	118	6K27	2.3.2.10	V Coul opaque noir	Coulure	fragment de verre ayant la forme d'une goutte, couleur noir opaque.	1			Verre, résidus					
3624	118	6K27	2.2.1.1	V Teinté régulier vert	Verre plat	fragments, épaisseur 0,1 cm.	9			Matériaux de base - vitre					
3625	118	6K27	4.1.7.1	Ardoise	Crayon	partie d'un crayon (avec la pointe). Longueur 5,2 cm, diam 0,5 cm.	1	1		Écrits					
3626	118	6K27	3.1.1.1	Fer ind	Plaque	fragments, très corrodés. Largeur 1,8 cm.	2		1 conservé	Indéterminé					
3627	118	6K27	3.1.1.12	Fer laminé	Clou découpé	fragments, 2,6 cm et 6 cm.	2			Fixations - clous	1800-1890				
3628	118	6K27	3.1.1.1	Fer ind	Clou	très corrodés, non identifiabiles. 2,8 cm à 7,5 cm.	16		très corrodés, non identifiabiles, jetés	Fixations - clous					

#	Site	Lot	Code	Matériau	Objet	Description	fr	ob	Commentaires	Fonction	Datation	Élagué	Planche	Photo	Réf. photo
3629	118	6K28	1.1.1.51	TCG Angleterre	Contenant creux	fragment de paroi et fond, d'un récipient creux de forme circulaire. Corps rouge foncé, enduit ou glaçure apparence brun-noir (incolore?), face interne et partiellement face externe (la glaçure n'atteint pas la base du contenant). Traces de tournassage. Épaisseur paroi 0,6 cm. Diam estimé du fond 16 cm.	1			Alimentation, indéterminée					
3630	118	6K28	1.2.1.91	GG Bristol	Encrier	fragment de paroi, corps chamois, glaçure claire. Épaisseur paroi 0,9 cm. Hauteur 4,6 cm.	1			Écrits	1835-1925				
3631	118	6K28	1.1.2.31	Creamware	Contenant	fragment de bord (marli).	1			Indéterminé	1762-1820				
3632	118	6K28	1.1.2.71	TCF blanche vitrifiée	Couvercle?	Incomplet. objet de forme circulaire, plat avec collerette. Diam 4,4 cm. Hauteur de la collerette 1,2 cm.	1	1	Probablement un petit couvercle pour contenant à fonction indéterminée.	Entreposage indéterminé	1850-				
3633	118	6K28	1.1.2.61	TCF blanche	Assiette?	fragments divers à décors polychromes: 1 frag de marli imprimé brun, motif inspiration orientale, 1 frag imprimé bleu motif de type "Willow", 1 frag de bord motif de feuille verte, 1 fragment motif linéaire bleu, 2 frag blancs.	6			alimentation, vaisselle de table	1820-				
3634	118	6K28	1.1.2.51	Pearlware	Contenant	petits fragments de parois. Surface légèrement bleutée.	2		très petits fragments	alimentation, vaisselle de table	1780-1820				
3635	118	6K28	2.3.1.1	V Coul transp vert foncé	Bouteille	petit fragment de paroi	1			Entreposage indéterminé					
3636	118	6K28	2.2.1.1	V Teinté régulier vert	Verre plat	fragment épaisseur 0,1 cm.	1			Matériaux de base - vitre					
3637	118	6K28	2.3.2.1	V Coul opaque blanc	Bouton	4 trous, dépression circulaire au centre, un côté convexe. Diam 1,1 cm.	1	1		Attaches	1854-				
3638	118	6K12	1.1.1.32	TCG locale glaçure verte	Contenant	fragments de parois, corps rose-orangé.	2			Alimentation, indéterminée					
3639	118	6K12	1.1.1.31	TCG avec glaçure	Contenant	fragments tcg locale, 1 frag de paroi, 1 frag de rebord. Corps rouge, glaçure brune sur les deux faces.	2			Alimentation, indéterminée					
3640	118	6K12	1.1.2.31	Creamware	Assiette?	fragments de marli?	2			alimentation, vaisselle de table	1762-1820				
3641	118	6K12	1.1.2.41	TCF argileuse blanche	Pipe		1			Tabac					
3642	118	6K12	2.2.1.1	V Teinté régulier vert	Verre plat	fragment épaisseur 0,1 cm.	1			Matériaux de base - vitre					
3643	118	6K12	5.2.3	Bois	Retaille	fragment de forme triangulaire, tranche horizontale d'un petit tronc d'arbre, épaisseur 1,7 cm. Fragment coupé net, avec un outil tranchant.	1			Bois, résidus					
3644	118	6E6	1.1.2.31	Creamware	Assiette	fragment de marli, décor moulé motif "guirlande de fleurs fermées" (ressemble à un alignement de pointes de flèches) et rosace.	1			Alimentation, vaisselle de table	1762-1820				
3645	118	6E6	1.1.2.71	TCF blanche vitrifiée	Assiette	fragment de marli, décor moulé motif de blé, de type "white granit".	1			Alimentation, vaisselle de table					
3646	118	6E6	3.1.1.12	Fer laminé	Clou découpé	Grand clou dont la tête et la pointe sont manquantes. Résidus de bois dans corrosion. Longueur 7,7 cm. Largeur haut 1 cm / largeur bas 0,6 cm. Épaisseur 0,5 cm.	1			Fixations - clous	1800-1890				
3647	118	6K35	1.1.1.32	TCG locale glaçure verte	Contenant	fragments de paroi, glaçure verte face externe, traces de tournassage.	3			Alimentation, indéterminée	1760-1830				
3648	118	6K35	1.1.1.31	TCG avec glaçure	Contenant	fragments de bords. Glaçure brune.	2			Alimentation, indéterminée					
3649	118	6K35	2.2.1.1	V Teinté régulier vert	Verre plat	fragment, épaisseur 0,1 cm.	1			Matériaux de base - vitre					
3650	118	4B2	3.1.1.12	Fer laminé	Clou découpé	long max 9 cm	14		corrodés et incomplets lot inexistant, provenance incertaine	Fixations - clous	1800-1890				

#	Site	Lot	Code	Matériau	Objet	Description	fr	ob	Commentaires	Fonction	Datation	Élagué	Planche	Photo	Réf. photo
3651	118	4B2	3.1.1.1	Fer ind	Épingle à chignon	tige de fer repliée avec petite portion de chaque branche ondulée	1		possible épingle à cheveux ? lot inexistant, provenance incertaine	Coiffure					
3652	118	4B2	3.1.1.11	Fer forgé	Crochet de sureté	Pièce en deux parties; un crochet à œil, dans lequel est imbriqué un piton à œil. Dimension du crochet: 13 cm / Dimension piton: 8 cm.	1	1	très corrodé et incomplet lot inexistant, provenance incertaine	Systèmes de fermeture				oui	IMG_0755
3653	118	10D23	5.5.2	Écorce	Écorce		2			Écorce, résidus					
3654	118	10D23	5.2	Solides fibreux	Gland		1			Végétaux					
3655	118	10D23	5.1.1	Os	Peigne fin	deux rangées de dents de chaque côté manquantes, extrémité légèrement courbée	1	1	incomplet	Hygiène					
3656	118	10D23	1.1.2.41	TCF argileuse blanche	Pipe	4 fragments de fourneau dont 3 à nervures verticales en relief dont 2 sont remontables, 13 fragments de tuyau dont 1 avec décor végétal en relief, 1 avec talon, 2 avec insc "HENDERSON MONTREAL" incomplète, 3 avec embout et enduit (1 noir, 2 orangé), 1 avec insc non lisible	17		Henderson, Montréal (1847-1876)	Tabac	1847-1976				
3657	118	10D23	2.2.1.9	V Teinté régulier autre (bleu vert)	Verre plat	épais 1 mm	1			Matériaux de base - vitre					
3658	118	10D23	2.2.1.9	V Teinté régulier autre (bleu vert)	Contenant	épais 0,2 mm	1		petit fragment courbé de paroi, très mince	Consommation indéterminée					
3659	118	10D23	1.1.2.71	TCF blanche vitrifiée	Vaisselle		1		fragment courbe de paroi	Alimentation, indéterminée	1850-				
3660	118	10D23	1.1.2.31	Creamware	Vaisselle	1 fragment de rebord et marli à motif en relief (motif fer de lance ?)	2			Alimentation, indéterminée	1762-1820				
3661	118	10D23	1.1.2.61	TCF blanche	Vaisselle	11 fragments de rebord dont 3 à décor shell edge bleu, 1 à décor à l'éponge bleu, 2 décor géom et de guirlande bleu dont 1 assez altéré, 1 à bande rose, 1 à bande bleu, et 1 à bande rose sur fond vert. 6 fragments de paroi à décor dont 3 ind, 2 floral/végétal et 1 à bandes brunes et jaunes.	19		petits fragments	alimentation, vaisselle de table	1820-				
3662	118	10D23	1.1.2.91	TCF jaune glaçure claire	Vaisselle		2		petits fragments	Alimentation, indéterminée	1840-1925				
3663	118	10D23	1.1.1.31	TCG avec glaçure	Contenant	2 fragments à corps orangé avec glaçure int brunâtre et ext jaunâtre, et 1 à glaçure brune foncé métallisé à l'ext et brunâtre à l'int	2			Consommation indéterminée					
3664	118	10D23	1.1.1.3	TCG sans glaçure	Pot		1		pot à fleur ?	Consommation indéterminée					
3665	118	10D23	3.1.1.12	Fer laminé	Clou découpé	long complet 8,2 cm	5		corrodés	Fixations - clous	1800-1890				
3666	118	10D23	3.1.1.1	Fer ind	Clou		2		peut-être un pied de clou forgé ?, corrodés et incomplets	Fixations - clous					
3667	118	6E19	4.1.4	Grès	Indéterminé	grosse pierre arrondie sur un côté et plate de l'autre	1	1	possiblement naturel ?	Indéterminé					
3668	118	6E19	2.2.1.1	V Teinté régulier vert	Verre plat	épais 1 mm	1			Matériaux de base - vitre					
3669	118	6E19	1.1.2.41	TCF argileuse blanche	Pipe	3 fragments de tuyau	3			Tabac					
3670	118	6E1	3.1.2	Métaux et alliages cuivreux	Monnaie	diam 2,8 cm	1	1	complètement altérée, aucune inscription visible	Commerce					
3671	118	6E1	5.3	Solides semi-plastique	Indéterminé	plaques noires avec impression quadrillée sur une surface et relief sur l'autre surface	3		matière plastique séchée ?	Indéterminé					
3672	118	6E1	1.1.1.3	TCG sans glaçure	Contenant	corps rougeâtre	2		fragments courbes	Consommation indéterminée					
3673	118	6E1	1.1.2.61	TCF blanche	Vaisselle	2 fragments avec décor dont 1 flow blue ind et 1 végétal	6		petits fragments	alimentation, vaisselle de table	1820-				

#	Site	Lot	Code	Matériau	Objet	Description	fr	ob	Commentaires	Fonction	Datation	Élagué	Planche	Photo	Réf. photo
3674	118	6E1	1.2.1.101	GG gl saline et Albany	Contenant	corps chamois glaçure saline ext transp et glaçure int brune de type Albany	1			Consommation indéterminée	1800-1925				
3675	118	6E1	2.2.1.9	V Teinté régulier autre (bleu vert)	Verre plat	épais 1 et 5,5 mm	2			Matériaux de base - vitre					
3676	118	6E1	2.3.1.13	V Coul transp vert	Bouteille	couleur vert sprite	1		fragment courbe de paroi	Alimentation, conservation					
3677	118	6E1	2.1	Verre incolore	Bouteille	1 fragments avec insc "CO.."	2		fragment courbe de paroi	Consommation indéterminée					
3678	118	6E1	2.3.1.1	V Coul transp vert foncé	Bouteille		2		fragment courbe de paroi	Boissons, conservation/entreposage					
3679	118	6E1	2.3.2.1	V Coul opaque blanc	Pot	fragment de rebord avec assise horizontale et verticale pour accueillir un couvercle	1			Consommation indéterminée					
3680	118	6E1	2.2.1.1	V Teinté régulier vert	Bouteille	1 fragment de fond avec insc moulée en relief en dessous "CANADIAN BOTTLERS ASSOCIATION LIMITED", 3 fragments courbes de paroi	4		2 fragments remontables	Entreposage indéterminé					
3681	118	6E1	3.1.1.12	Fer laminé	Clou découpé	long max 10,6 cm	3		corrodés et incomplets	Fixations - clous	1800-1890				
3682	118	6E1	3.1.1.1	Fer ind	Clou		3		corrodés et incomplets	Fixations - clous					
3683	118	6E1	3.1.1.1	Fer ind	Écrou	tête ronde	1		corrodée et incomplètes	Fixations - divers					
3684	118	6E1	3.1.1.1	Fer ind	Plaque	plaque de forme ovoïde légèrement courbée avec ouverture carrée au centre	1			Indéterminé					
3685	118	6E3	3.1.1.12	Fer laminé	Clou découpé	long max 9,1 cm	10		corrodés et incomplets	Fixations - clous	1800-1890				
3686	118	6E3	3.1.1.13	Fer tréfilé	Clou tréfilé	long max 7,8 cm	2		corrodés et incomplets	Fixations - clous	1890-				
3687	118	6E3	3.1.1.1	Fer ind	Clou		27		corrodés et incomplets	Fixations - clous					
3688	118	6E3	2.3.1.1	V Coul transp vert foncé	Bouteille	fragment de paroi strié de bouteille de type 4 épaule	1			Boissons, conservation/entreposage					
3689	118	6E3	2.2.1.9	V Teinté régulier autre (bleu vert)	Verre plat	épais 1 à 3 mm	13		2 conservés	Matériaux de base - vitre					
3690	118	6E3	2.2.1.9	V Teinté régulier autre (bleu vert)	Bouteille	1 fragment de fond de bouteille ovale, 1 fragment de coin de bouteille rectangulaire/carrée et 2 fragments de paroi ind	4			Entreposage indéterminé					
3691	118	6E3	2.2.1.9	V Teinté régulier autre (bleu vert)	Bouteille	goulot de bouteille moulée en deux parties, col à anneau et lèvres droite	1	1		Entreposage indéterminé					
3692	118	6E3	2.1	Verre incolore	Contenant	1 fragment de fond à nervures horizontales en relief et 1 fragments de paroi avec nervure verticale en relief	5		fragments courbes de paroi	Consommation indéterminée					
3693	118	6E3	2.99	Verre altéré	Indéterminé		1		altéré par la chaleur	Indéterminé					
3694	118	6E3	1.1.2.41	TCF argileuse blanche	Pipe	fragments de tuyau dont 1 avec insc "BANNERMAN MONTREAL"	2		Bannerman, Montréal (1870-1902)	Tabac	1870-1902				
3695	118	6E3	1.1.2.71	TCF blanche vitrifiée	Contenant	3 fragments de fond dont 2 remontables, 1 fragment de marli et rebord et 1 fragment de rebord de grand contenant ouvert	5			Alimentation, indéterminée	1850-				
3696	118	6E3	1.3.2	Porcelaine fine dure (PF)	Vaisselle	fragment de rebord et marli avec décor végétal en relief mauve ajouté et décor moulé	1			Alimentation, indéterminée					

#	Site	Lot	Code	Matériau	Objet	Description	fr	ob	Commentaires	Fonction	Datation	Élagué	Planche	Photo	Réf. photo
3697	118	6E3	1.1.2.61	TCF blanche	Vaisselle	1 fragment de rebord et marli d'assiette à décor floral imprimé bleu avec insigne et insc partielle à l'arrière "...RAE VILLAGE.." dans une banderole avec des tiges et feuilles (tulipe?) en dessous, 4 fragments de paroi avec décor floral flow blue, 1 fragment de paroi avec décor floral vert, bleu et rose, fragment de fond (ou assise pour recevoir un couvercle?) avec glaçure jaune à l'int et l'ext	7			alimentation, vaisselle de table	1820-				
3698	118	6E3	1.1.1.3	TCG sans glaçure	Pot	2 fragments de rebord	5		pot à fleur ?	Consommation indéterminée					
3699	118	6E3	1.1.1.31	TCG avec glaçure	Contenant	corps orangé et glaçure brunâtre assez altérée	2			Consommation indéterminée					
3700	118	6E3	1.1.2.114	TCF chamois glaçure brune	Contenant	1 fragment de fond et 1 fragment de paroi à décor moulé, glaçure de type Rockingham	2		petit fragment	Consommation indéterminée	1850-1930				
3701	118	6E3	1.1.1.31	TCG avec glaçure	Contenant	glaçure claire d'aspect jaunâtre à l'ext seulement	1			Consommation indéterminée					
3702	118	6M3	2.3.1.1	V Coul transp vert foncé	Bouteille	fragment de cul de bouteille ronde	1			Boissons, conservation/entreposage					
3703	118	6M3	2.1	Verre incolore	Indéterminé		1		fragment de fond ? ou bouchon ?	Indéterminé					
3704	118	6M3	1.1.2.61	TCF blanche	Vaisselle	4 fragments de rebord dont 1 à décor à l'éponge bleu et vert, 1 à décor shell edge bleu et 1 avec bande brune et motif bleu ind	4			alimentation, vaisselle de table	1820-				
3705	118	6M5	3.1.2	Métaux et alliages cuivreux	Bouton	bouton sans trou avec oeuillet en dessous	1	1		Attaches					
3706	118	6M5	2.2.1.9	V Teinté régulier autre (bleu vert)	Verre plat	épais 1 mm	1			Matériaux de base - vitre					
3707	118	6M5	2.1	Verre incolore	Contenant	1 fragment de rebord et 1 fragment de fond de contenant ind.	3			Consommation indéterminée					
3708	118	6M5	2.1	Verre incolore	Bouteille	1 fragment de col à deux anneaux en V	1			Entreposage indéterminé					
3709	118	6M5	1.1.2.41	TCF argileuse blanche	Pipe	3 fragments de tuyau	3			Tabac					
3710	118	6M5	1.3.2	Porcelaine fine dure (PF)	Vaisselle	fragment de paroi avec décor paysage peint bleu à l'ext et motif ind à l'int	1		petit fragment	Alimentation, indéterminée					
3711	118	6M5	1.1.1.31	TCG avec glaçure	Contenant	corps orangé glaçure brunâtre	2		petits fragments	Consommation indéterminée					
3712	118	6M5	1.1.2.61	TCF blanche	Vaisselle	1 fragment de paroi avec décor ind bleu	2		très petits fragments	alimentation, vaisselle de table	1820-				
3713	118	6M5	1.1.2.31	Creamware	Vaisselle	2 fragments de rebord	4		très petits fragments	Alimentation, indéterminée	1762-1820				
3714	118	6M5	1.1.2.51	Pearlware	Vaisselle	1 fragment de rebord de type shell edge vert, 1 fragment de fond et 1 fragment de paroi avec dcor bleu ind	4		petits fragments	Alimentation, indéterminée	1780-1820				
3715	118	6N6	3.1.1.1	Fer ind	Clou		1		corrodé et incomplet	Fixations - clous					
3716	118	6M4	3.1.1.1	Fer ind	Clou		1		corrodé et incomplet	Fixations - clous					
3717	118	6M4	2.3.1.1	V Coul transp vert foncé	Bouteille		1		fragment courbe de paroi	Boissons, conservation/entreposage					
3718	118	6M4	1.1.2.61	TCF blanche	Vaisselle		1		fragment de paroi	alimentation, vaisselle de table	1820-				
3719	118	6J6	1.1.2.61	TCF blanche	Vaisselle		1		fragment de paroi	alimentation, vaisselle de table	1820-				
3720	118	6J6	1.1.2.41	TCF argileuse blanche	Pipe		1			Tabac					
3721	118	6J6	2.99	Verre altéré	Indéterminé		1		altéré par la chaleur	Indéterminé					
3722	118	6M7	1.1.2.41	TCF argileuse blanche	Pipe	2 fragments de tuyau et 1 fragment de fourneau	3			Tabac					

#	Site	Lot	Code	Matériau	Objet	Description	fr	ob	Commentaires	Fonction	Datation	Élagué	Planche	Photo	Réf. photo
3723	118	6M7	2.2.1.9	V Teinté régulier autre (bleu vert)	Verre plat	épais 1 à 1,5 mm	2			Matériaux de base - vitre					
3724	118	6M7	2.2.1.1	V Teinté régulier vert	Verre plat	épais 1 mm	1		petit fragment	Matériaux de base - vitre					
3725	118	6M7	1.1.2.31	Creamware	Vaisselle	2 fragments de rebord	9		petits fragments, 1 altéré	Alimentation, indéterminée	1762-1820				
3726	118	6M7	1.1.2.51	Pearlware	Vaisselle	décor bleu ind peint	1		très petit fragment	Alimentation, indéterminée	1780-1820				
3727	118	6M7	1.1.2.13	TCF Jackfield	Vaisselle	corps grisâtre foncé et glaçure noire lustrée	1		très petit fragment	Alimentation, indéterminée	1745-1790				
3728	118	6M6	5.2.3	Bois	Ossement	extrémité arrondie	1			Végétaux					
3729	118	6M6	1.1.2.41	TCF argileuse blanche	Pipe	3 fragments de tuyau dont 1 avec enduit	3			Tabac					
3730	118	6M6	2.2.1.9	V Teinté régulier autre (bleu vert)	Verre plat	épais 1 mm	1			Matériaux de base - vitre					
3731	118	6M6	1.3.2	Porcelaine fine dure (PF)	Vaisselle	fragment de rebord	1		petit fragment	Alimentation, indéterminée					
3732	118	6M6	1.1.2.31	Creamware	Vaisselle	1 fragment de rebord	2		petits fragments	Alimentation, indéterminée	1762-1820				
3733	118	6M6	1.1.2.51	Pearlware	Vaisselle	1 fragment de rebord de type shell edge vert	1		très petit fragment	Alimentation, indéterminée	1780-1820				
3734	118	6M6	1.1.1.31	TCG avec glaçure	Contenant	corps orangé glaçure brunâtre	1		petit fragment	Consommation indéterminée					
3735	118	6M6	1.1.1.3	TCG sans glaçure	Brique		1		très petit fragment	Matériaux de construction					
3736	118	6M6	1.1.2.107	TCF rouge engobe gl claire	Vaisselle	corps rougeâtre, décor de bandes d'engobe blanc à l'ext et int recouvert d'engobe blanc, glaçure transp	1		petit fragment	Alimentation, indéterminée	1800-1900				
3737	118	6N5	3.1.1.1	Fer ind	Clou		1		corrodé et incomplet	Fixations - clous					
3738	118	6N5	1.1.2.31	Creamware	Vaisselle		1		petit fragment	Alimentation, indéterminée	1762-1820				
3739	118	6N1	2.3.1.13	V Coul transp vert	Bouteille	vert type 7up	3		fragments courbes de paroi	Entreposage indéterminé					
3740	118	6N1	2.1	Verre incolore	Bouteille	fragment de fond	1			Entreposage indéterminé					
3741	118	6N1	1.1.2.71	TCF blanche vitrifiée	Contenant	fragment de paroi avec fragment d'anse avec décor moulé ind	1			Alimentation, indéterminée	1850-				
3742	118	6N1	1.1.2.114	TCF chamois glaçure brune	Théière	fragment de rebord avec assises verticale et horizontales pour accueillir un couvercle, glaçure Rockingham, décor de volutes altéré	3	1	altéré	Alimentation, vaisselle à usage spécifique	1850-1930				
3743	118	5A1	2.2.1.9	V Teinté régulier autre (bleu vert)	Bouteille	bouteille rectangulaire à coins chanfreinés plats, 2 pans en retraits, extrémité de type Perry Davis, insc. "RRR RADWAY & CO NEW YORK" sur la pan avant, "ENTD ACORD TO" et "ACT OF CONGRESS" sur les côtés, marque de pontil ovale sur le cul, moulée en deux partie en diagonale, haut 14 cm	1	1	Radway's Ready Relief ou Radway's Renovating Resolvant (R.R.R.) introduit par Richard R. Radway en 1847, produit médicinal pour soulager les douleurs internes et externes, entière	Médication	1847-			oui	IMG_0163-165
3744	118	5A1	2.2.1.9	V Teinté régulier autre (bleu vert)	Bouteille	petite bouteille circulaire moulée en deux parties avec goulot ajouté, lèvre brevetée, insc sur le corps "SIROP DES ENFANTS DU D. CODERRE", haut 11,7 cm diam à la base 3,2 cm	1	1	attribué au Dr J. Emery-Coderre, des publicités des années 1890 pronent 50 ans d'utilisation, entière	Médication	1840-			oui	IMG_0166-168
3745	118	5A1	2.2.1.9	V Teinté régulier autre (bleu vert)	Bouteille	bouteille circulaire moulées en deux parties avec goulot ajouté, lèvre profilée en V et bague évasée vers le bas, marque de pontil circulaire sur le cul, haut 21,1 cm et diam à la base 7,4 cm	1	1	entière	Entreposage indéterminé					
3746	118	5A1	2.1	Verre incolore	Bouteille à condiments	bouteille circulaire à corps renflé, coupe verticale du corps ovoïde, lèvre légèrement profilée en V, moulée en deux parties, décor en gradins sur la base et le corps, bouchon en liège à l'intérieur de la bouteille, haut 11,7 cm et diam à la base 4,3 cm	1	1	entière	Alimentation, conservation				oui	IMG_0171-172

#	Site	Lot	Code	Matériau	Objet	Description	fr	ob	Commentaires	Fonction	Datation	Élagué	Planche	Photo	Réf. photo
3747	118	5A1	1.2.1.91	GG Bristol	Bouteille à cirage	bouteille à glaçure claire de type Bristol à l'int et l'ext, insc "PRICE BRISTOL" encerclée à la base, col évasée vers l'ext	1	1	entière	Chaussures	1835-1925		oui	oui	IMG_0173-176
3748	118	5A1	1.2.1.93	GG feld pâle	Bouteille	bouteille avec petit goulot, glaçurée à l'ext seulement, bouchon en liège à l'intérieur	1	1		Consommation indéterminée					
3749	118	5A1	5.1.1	Os	Ossement		3		2 avec traces de boucherie	Animaux sauf mollusques					
3750	118	5A1	5.1.4	Coquille	Mollusque		4			Mollusques					
3751	118	5A1	1.1.2.41	TCF argileuse blanche	Pipe	1 fourneau avec éperon, insc "TD" l'arrière et marque ind sur le éperon , 1 fourneau à effigie de type Le Hussard, et 1 ragment de fourneau avec fragment de tuyau avec talon et décor de cannelures verticales sur le fourneau	3			Tabac					
3752	118	5A1	2.1	Verre incolore	Bouteille	fragment de fond et de paroi	1			Entreposage indéterminé					
3753	118	5A1	2.2.1.9	V Teinté régulier autre (bleu vert)	Bouteille	1 fragment de cul en cône arrondi de bouteille circulaire, et 4 fragments courbes de paroi	5			Entreposage indéterminé					
3754	118	5A1	2.2.1.9	V Teinté régulier autre (bleu vert)	Bouteille	goulot de bouteille à lèvres aplatie, diam ouverture 3,8 cm (ext)	1	1		Entreposage indéterminé					
3755	118	5A1	2.2.1.9	V Teinté régulier autre (bleu vert)	Bouteille	fragment de fond de bouteille à cul arrondi	1	1	altéré	Entreposage indéterminé					
3756	118	5A1	2.2.1.9	V Teinté régulier autre (bleu vert)	Verre plat	épais 1,5 mm	4		1 conservé	Matériaux de base - vitre					
3757	118	5A1	2.3.1.1	V Coul transp vert foncé	Bouteille	1 fragment de fond de bouteille ronde et 1 de fond de bouteille carrée, 1 fragment de paroi strié	5			Boissons, conservation/entreposage					
3758	118	5A1	1.1.2.61	TCF blanche	Vaisselle	1 ragment de rebord avec décor à l'éponge bleu sur l'int., 1 fragment de paroi avec décor de type willow blue, 1 à décor de volutes imprimé brun, et 1 fragment d'insigne incomplète avec cheval debout et ins. "...MAL Y PENSE.."	7		fragment de paroi	alimentation, vaisselle de table	1820-				
3759	118	5A1	1.1.2.71	TCF blanche vitrifiée	Vaisselle	2 fragments d'anse avec décor moulé remontables, 7 fragments de rebord dont 3 à décor moulé de cannelures, et 2 à décor moulé ind, 10 fragments de fond dont 1 avec insc "LATE WEDGWOOD" moulé et 1 "...NSTONE CHINA...CHRAN & CO", 5 à talon annulaire sur lesquels 2 possèdent un insigne incompl dont 1 avec insc "...COCHRAN & CO..", 7 fragments de paroi dont 3 à motif moulé sur lesquels 1 à cannelures	26		Le groupe Wedgwood débute en faisant de la porcelaine fine en 1759, Wedgwood acquiert Mason's ironstone en 1968, Robert Cochran & Compagnie 1846-1918	Alimentation, indéterminée	1846-				
3760	118	5A1	1.1.2.91	TCF jaune glaçure claire	Contenant	3 fragments de rebord dont 2 à décor de bandes d'engobe blanches et bleutées, 1 fragment de paroi	4			Consommation indéterminée	1840-1925				
3761	118	5A1	1.1.1.31	TCG avec glaçure	Contenant	corps orangé glaçure jaunâtre à l'int	1		petit fragment	Consommation indéterminée					
3762	118	5A1	3.1.1.1	Fer ind	Plaque	larg 3 cm et 3,9 cm	2		corrodées et incomplètes	Indéterminé					
3763	118	5A1	3.1.1.1	Fer ind	Clou		2		corrodé et incomplet	Fixations - clous					
3764	118	5A1	3.1.1.1	Fer ind	Tige	semble carrée ?	1		corrodée et incomplète	Indéterminé					
3765	118	5A1	3.1.1.1	Fer ind	Fer à cheval		1		très corrodé et incomplet	Moyens de transport					
3766	118	2A100	2.2.1.9	V Teinté régulier autre (bleu vert)	Verre plat	épais 1 mm	4		1 conservé	Matériaux de base - vitre					
3767	118	2A100	2.3.1.10	V Coul transp brun	Bouteille	bouteille circulaire moulée avec insc "SB & G CO / 2" en dessous et trace de pontil circulaire	1	1	nettoyage du mur	Entreposage indéterminé					

#	Site	Lot	Code	Matériau	Objet	Description	fr	ob	Commentaires	Fonction	Datation	Élagué	Planche	Photo	Réf. photo	
3768	118	2A100	2.3.1.10	V Coul transp brun	Bouteille	petite bouteille carrée à coin chanfreinés plats avec lèvres de type pharmaceutique, moulé en deux parties en diagonale	1	1	nettoyage du mur, lèvre fragmentaire	Médication				oui	IMG_0195-196	
3769	118	2A100	2.2.1.9	V Teinté régulier autre (bleu vert)	Bouteille	goulot de bouteille avec col à anneaux, et lèvre brevetée	1	1	nettoyage du mur	Entreposage indéterminé						
3770	118	2A100	2.2.1.9	V Teinté régulier autre (bleu vert)	Bouteille	goulot de bouteille carrée à lèvre droite, épaules horizontales avec lignes creusées, moulé en deux parties	1	1	nettoyage du mur	Entreposage indéterminé						
3771	118	2A100	2.2.1.9	V Teinté régulier autre (bleu vert)	Bouteille	fragment de fond carrée à coin arrondi	1		nettoyage du mur	Entreposage indéterminé						
3772	118	2A100	2.2.1.3	V Teinté régulier turquoise	Bouteille	bouteille rectangulaire à coin arrondis avec 4 pans en retraits et goulot de type Perry Davis, moulé en 2 parties avec goulot ajouté, inscr "DAVIS" sur le pans avant et "PAINKILLER", haut 15,1 cm	1	1	nettoyage du mur, Davis Vegetable Painkiller à partir de 1839 devient Perry Davis & Son's en 1850, puis Davis & Lawrence Co., New York	Médication	1839-1945					
3773	118	2A100	2.2.1.3	V Teinté régulier turquoise	Bouteille	bouteille ronde à cannelures	1	1	nettoyage du mur, incomplète	Entreposage indéterminé						
3774	118	2A100	2.3.1.1	V Coul transp vert foncé	Bouteille	3 fragment de fond de bouteille ronde dont 1 à cul sphérique et 2 concaves peu profonds	6		nettoyage du mur	Boissons, conservation/entreposage						
3775	118	2A100	2.3.1.13	V Coul transp vert	Bouteille	fragment de fond	1		nettoyage du mur	Entreposage indéterminé						
3776	118	2A100	2.3.1.13	V Coul transp vert	Bouteille	2 fragments remontables de bouteille à fond rond (cul convexe), moulé en 2 parties	2	1	nettoyage du mur	Entreposage indéterminé						
3777	118	2A100	2.1	Verre incolore	Gobelet	3 fragments remontables d'un gobelet aux parois arrondies	3	1	nettoyage du mur, incomplet	Boissons, absorption						
3778	118	2A100	2.1	Verre incolore	Bouteille	bouteille à ouverture large et évasée vers l'ext, avec col annelé, moulée en deux parties avec goulot ajouté	1	1	nettoyage du mur	Entreposage indéterminé						
3779	118	2A100	2.1	Verre incolore	Bouteille	fragment de fond de bouteille rectangulaire à coins chanfreinés plats	1		nettoyage du mur	Entreposage indéterminé						
3780	118	2A100	2.1	Verre incolore	Contenant	fragment de paroi moulée à motifs géométrique et d'éventail	1		nettoyage du mur	Consommation indéterminée						
3781	118	2A100	5.1.1	Os	Cornillon	structure osseuse de la corne	1		nettoyage du mur	Animaux sauf mollusques						
3782	118	2A100	5.1.1	Os	Ossement		7		nettoyage du mur, 1 avec traces de boucherie	Animaux sauf mollusques						
3783	118	2A100	3.1.2.1	Cuivre ind	Monnaie	sur l'avvers insc. "...CESS TO THE ..MMERCE OF UPP & LOW ... ANADA" autour d'une image de voilié, sur le revers texte qui fait toute la surface "SIR.. ./BROOK ./THE HERO ./UPP.. CA.. /WHO FELL AT ./..E ./... /..."	1	1	nettoyage du mur, Jeton "Brock" frappés en 1816 en l'honneur de Isaac Brock qui s'est illustré pendant la guerre de 1812, avec sur l'avvers bateau et insc. "SUCCESS TO THE COMMERCE OF UPPER & LOWER CANADA" et sur le revers "SIR ISAAC BROOK BAR THE HERO OF UPPER CANADA WHO ..ELL AT THE GLORI.. A..TLE OF QUÉB..EIGH ON THE ... 1812" (Haxby et Willey 1991:186)	Commerce	1816					
3784	118	2A100	1.1.2.41	TCF argileuse blanche	Pipe	7 fragments de tuyau don 1 avec insc "HENDERSON'S" et 1 avec insc incompl "H...AL", 1 fragment de fourneau à éperon avec décor de points et de ligne horiz et fragment de tuyau avec insc "DIX...EAL", et 1 fourneau	9		nettoyage du mur, Henderson's Montréal 1849-1876 et W.H. Dixon & Co. Montréal 1876-1894	Tabac	1849-1894					
3785	118	2A100	1.1.2.42	TCF argileuse rouge	Pipe	fragment de fourneau à cannelures verticales	1		nettoyage du mur	Tabac						

#	Site	Lot	Code	Matériau	Objet	Description	fr	ob	Commentaires	Fonction	Datation	Élagué	Planche	Photo	Réf. photo
3786	118	2A100	1.1.1.34	TCG locale gl tachetée verte	Contenant	1 fragment de fond et 2 fragments de rebord	9		nettoyage du mur	Consommation indéterminée					
3787	118	2A100	1.1.1.31	TCG avec glaçure	Contenant	corps orangé glaçure jaunâtre, 2 fragments de rebord remontables	6		nettoyage du mur	Consommation indéterminée					
3788	118	2A100	1.1.1.31	TCG avec glaçure	Contenant	corps orangé glaçure brunâtre, 1 fragment d'anse et 3 fragments de rebord	27		nettoyage du mur	Consommation indéterminée					
3789	118	2A100	1.1.1.31	TCG avec glaçure	Contenant	1 corps orangé et glaçure rougeâtre et 1 fragment de fond corps rougeâtre glaçure claire	2		nettoyage du mur	Consommation indéterminée					
3790	118	2A100	1.1.1.53	TCG n-e Angleterre 1	Contenant	1 fragment d'anse et 1 fragment de rebord, corps rougeâtre/orangé et glaçure brune avec trainées d'engobe jaunâtre	5		nettoyage du mur	Consommation indéterminée	1750-1899				
3791	118	2A100	1.1.2.114	TCF chamois glaçure brune	Contenant	fragment de paroi, glaçure foncée	1		nettoyage du mur	Consommation indéterminée					
3792	118	2A100	1.2.2.51	GF Black basalt sans glaçure	Plaques en bas-relief?	fragment de plaque avec rainures, motif moulé végétal et motif inspiration grecque	1		nettoyage du mur	Décoration	1761-1900			oui	IMG_0186-187
3793	118	2A100	1.2.1.93	GG feld pâle	Contenant	fragment à corps chamois et glaçure feld pâle, claire à l'int et brunâtre à l'ext	1		nettoyage du mur	Consommation indéterminée					
3794	118	2A100	1.2.1.72	GG Derbyshire 1	Contenant	glaçure saline ext seulement brunâtre, légèrement métalisée, 2 fragments remontables de fond	3		nettoyage du mur	Consommation indéterminée	1775-1825				
3795	118	2A100	1.1.1.3	TCG sans glaçure	Pot à fleurs assiette	fragment de fond et de rebord d'une assiette soucoupe à pot de fleur	1		nettoyage du mur	Agriculture/horticulture					
3796	118	2A100	1.1.1.3	TCG sans glaçure	Contenant	1 fragment de rebord	2		nettoyage du mur, altérés par la chaleur	Consommation indéterminée					
3797	118	2A100	1.1.1.31	TCG avec glaçure	Contenant	corps orangé et glaçure brunâtre/orangée métalisée sur l'ext et engobe blanc sur l'int, motif de points moulés à l'ext	1		nettoyage du mur	Consommation indéterminée					
3798	118	2A100	1.1.2.91	TCF jaune glaçure claire	Vaisselle	1 fragment de rebord à décor de bandes brunes et blanches et 1 fragment de paroi à décor de mousse bleu de type mocha	3		nettoyage du mur	Alimentation, indéterminée	1840-1925				
3799	118	2A100	1.1.2.61	TCF blanche	Vaisselle	6 fragments de rebord donc 1 à décor willow blue et 1 willow brun, 1 shell edge bleu, 1 avec décor végétal peint vert, rose et gris avec bande grise à l'int et l'ext, 1 décor peint de bande rose avec motif floral rose et 1 à décor imprimé floral rose, 1 fragment de fond à talon annulaire, 1 fragment de anse à glaçure monochrome verte, 7 fragments de paroi dont 2 remontable à décor peint ind bleu, 2 à décor peint géom bleu, 1 à décor peint floral rose, 1 à décor peint floral jaune et vert et 1 au décor à l'éponge bleu	15		nettoyage du mur	alimentation, vaisselle de table	1820-				

#	Site	Lot	Code	Matériau	Objet	Description	fr	ob	Commentaires	Fonction	Datation	Élagué	Planche	Photo	Réf. photo
3800	118	2A100	1.1.2.71	TCF blanche vitrifiée	Vaisselle	4 fragments de rebord dont 3 remontables à bandes roses sur le marli, 1 fragment de paroi, 8 fragments de fond dont 1 à décor végétal brun, 1 avec deux marques: 1 insigne incomplet avec insc imprimée dans des banderoles ".TONE/ ..INA/ ..& K/ ..TE WEDGWOOD" et 1 marque en creux illisible, et 1 avec marque imprimée "DIEUX ET MON .." dans des banderoles surmontées de lions et entre les lions dans un cercle couronné "HONI SOIT QUI MALY PENSE"	13		nettoyage du mur	Alimentation, indéterminée	1850-				
3801	118	2A100	1.1.2.31	Creamware	Vaisselle	fragment de fond de plat	1		nettoyage du mur	Alimentation, indéterminée	1762-1820				
3802	118	2A100	1.1.2.51	Pearlware	Vaisselle	3 fragments de rebord dont 1 shell edge bleu, 1 à bandes brunes et 1 à décor peint bleu géom et végétal, 1 fragment de fond à talon annulaire avec décor peint bleu végétal et bande bleu sur le talon, et 1 fragment de paroi à bandes brunâtres	6		nettoyage du mur	Alimentation, indéterminée	1780-1820				
3803	118	2A100	1.3.1.21	PC avec glaçure	Isolateur	isolateur rond avec 3 trous	1		nettoyage du mur	Électricité	1880-				
3804	118	2A100	3.1.1.1	Fer ind	Plaque	fragment de plaque repliée, larg 2,7 cm	1		nettoyage du mur, corrodée et incomplète	Indéterminé					
3805	118	2A100	3.1.1.1	Fer ind	Clou		2		nettoyage du mur, corrodés et incomplets	Fixations - clous					
3806	118	2A100	3.1.1.1	Fer ind	Tige		1		nettoyage du mur, corrodée et incomplète	Indéterminé					
3807	118	2A100	3.1.1.1	Fer ind	Fer à cheval	moitié de fer à cheval avec deux clous dans les torus de fixations	1		nettoyage du mur, corrodé et incomplet	Moyens de transport					
3808	118	2A100	3.1.1.1	Fer ind	Piolet	partie plate de piolet avec trou pour fixer un manche	1		nettoyage du mur, corrodé et incomplet	Fer, outils					
3809	118	2A100	3.1.1.12	Fer laminé	Clou découpé	1 complet long 15,1 cm	2		nettoyage du mur, corrodés	Fixations - clous	1800-1890				
3810	118	2A100	3.1.1.1	Fer ind	Anse de chaudron	anse plate larg 1,5 cm avec extrémités repliées	1		nettoyage du mur	Alimentation, cuisson					
3811	118	2A100	3.1.2	Métaux et alliages cuivreux	Plaque	plaque repliée sur elle même, un trou verse les deux épaisseurs au centre, et deux trous aux extrémités	1		nettoyage du mur	Indéterminé					
3812	118	2A100	3.1.2	Métaux et alliages cuivreux	Joint	joint circulaire avec une extrémité fileté et une extrémité non filetéé possiblement pour emboîter	1		nettoyage du mur	Indéterminé					
3813	118	5J1	5.1.1	Os	Ossement		1		avec traces de boucherie	Animaux sauf mollusques					
3814	118	5J1	2.3.1.13	V Coul transp vert	Bouteille	5 fragments courbes de paroi et 1 fragment de cul avec mamelon	6			Entreposage indéterminé					
3815	118	5J1	2.2.1.9	V Teinté régulier autre (bleu vert)	Bouteille	bouteille ronde à goulot cassé, moulé en deux parties, insc sur le corps " SIROP DE GOMME DEPINET../ COMPOSE/ DES SŒURS DE LA PROVIDENCE/ ENREGISTRE"	1	1	Les sœurs de la providence sont une communauté religieuse, sirop enregistré en 1875	Médication	1875-				
3816	118	5J1	2.1	Verre incolore	Bouteille	fragment de paroi de bouteille carrée	3			Entreposage indéterminé					
3817	118	5J1	2.2.1.9	V Teinté régulier autre (bleu vert)	Bouteille	verre givré	1		fragment courbe de paroi	Entreposage indéterminé					
3818	118	5J1	2.3.2.1	V Coul opaque blanc	Bouton	2 trous d'un côté qui se transforment en 1 trou au verso, diam 1,9 cm	1	1		Attaches					
3819	118	5J1	1.3.1.11	PC sans glaçure	Poupée	bras ou jambe de poupée avec extrémité incisée pour fixer le chiffon	1			Jeux et divertissements					

#	Site	Lot	Code	Matériau	Objet	Description	fr	ob	Commentaires	Fonction	Datation	Élagué	Planche	Photo	Réf. photo
3820	118	5J1	1.1.2.51	Pearlware	Assiette	fragment de rebord avec décor shell edge vert	1			Alimentation, vaisselle de table	1780-1820				
3821	118	5J1	1.1.2.71	TCF blanche vitrifiée	Vaisselle	2 fragments de rebord dont 1 cotelé	4			Alimentation, indéterminée	1850-				
3822	118	5J1	1.1.1.31	TCG avec glaçure	Tuile	fragment de tuile à corps orangé avec beaucoup d'inclusions et glaçure claire des deux côtés	1			Matériaux de revêtement					
3823	118	5J1	1.1.2.114	TCF chamois glaçure brune	Contenant	fragment de fond à coprs chamois et glaçure brune jaunâtre	1		altéré par la chaleur	Consommation indéterminée					
3824	118	5J1	4.3.2	Mortier	Indéterminé	fragment de mortier avec surface plate en dessous, semble avoir été collé à quelque chose	1		mortier ?	Indéterminé					
3825	118	5J1	3.1.1.1	Fer ind	Tige	larg 1,3 cm	1		incomplète et corrodée	Indéterminé					
3826	118	10D10	3.1.1.3	Fonte	Fer à repasser	poignée manquante	1	1	corrodé et incomplet	Entretien					
3827	118	10D10	3.1.1.1	Fer ind	Plaque	larg 1,9 et 1,5 cm	3		corrodés et incomplets	Indéterminé					
3828	118	10D10	3.1.1.3	Fonte	Plaque	plaque de fonte rectangulaire avec un côté arrondi et un côté plat	2	1	remontables	Indéterminé					
3829	118	10D10	4.1.7.1	Ardoise	Crayon	fragment de crayon avec un extrémité légèrement affûté	1			Écrits					
3830	118	10D10	1.1.2.41	TCF argileuse blanche	Pipe	1 fragment de fourneau avec insc "T" et 1 fourneau complet avec décor de locomotive d'un côté et un bateau à vapeur de l'autre	2			Tabac					
3831	118	10D10	2.3.1.1	V Coul transp vert foncé	Bouteille		1		fragment courbe de paroi	Boissons, conservation/entreposage					
3832	118	10D10	2.1	Verre incolore	Bouteille	1 fragment de couvercle plat fileté avec insc "DR" DAL... /B.." sur le dessus, 1 fragment de rebord et deux fragments courbes de paroi	4			Entreposage indéterminé					
3833	118	10D10	2.2.1.9	V Teinté régulier autre (bleu vert)	Bouteille	1 fragment de goulot avec lèvres et bague arrondie et 1 fragment courbe de paroi	2			Entreposage indéterminé					
3834	118	10D10	2.99	Verre altéré	Indéterminé	teinté régulier bleu-vert	1		altéré par la chaleur	Indéterminé					
3835	118	10D10	1.1.2.31	Creamware	Vaisselle	fragment de paroi	1			Alimentation, indéterminée	1762-1820				
3836	118	10D10	1.1.2.71	TCF blanche vitrifiée	Vaisselle	2 fragments de rebord	6			Alimentation, indéterminée	1850-				
3837	118	10D10	1.1.2.91	TCF jaune glaçure claire	Vaisselle	1 fragment de rebord à décor de bandes bleues et blanches	1			Alimentation, indéterminée	1840-1925				
3838	118	10D10	1.2.1.72	GG Derbyshire 1	Contenant	glaçure saline ext seulement brunâtre, aspect métallisé, fragment de fond	1			Consommation indéterminée	1775-1825				
3839	118	10D10	1.1.1.3	TCG sans glaçure	Contenant		4		fragments courbes de paroi	Consommation indéterminée					
3840	118	10D10	1.3.2.1	PF sans glaçure	Vaisselle	décor moulé de fleur rose, vert et dorure	1			Alimentation, indéterminée					
3841	118	10D4	2.1	Verre incolore	Gobelet	petit gobelet 1 oz à alcool	2	1	format "shooter", remontables	Boissons, absorption					
3842	118	10D4	2.1	Verre incolore	Contenant	1 fragment de rebord fileté, 1 fragment de paroi cotelé, 1 moulé de formes géom et 1 à ligne verticale en relief	4			Consommation indéterminée					
3843	118	10D4	2.3.1.13	V Coul transp vert	Bouteille	vert couleur 7 up	1		fragment courbe de paroi	Entreposage indéterminé					
3844	118	10D4	2.3.1.1	V Coul transp vert foncé	Bouteille	goulot de bouteille de type 4 épaules à lèvres rabattue, moulée en deux parties	1	1	fragment courbe de paroi	Boissons, conservation/entreposage					
3845	118	10D4	2.2.1.5	V Teinté régulier rose	Bol	1 fragment de rebord rose-orangé et 1 fragment de fond avec parois incisées verticales rose saumon	2			Alimentation, vaisselle de table					
3846	118	10D4	2.4.2	V Polychrome intercalé	Bille	verre opaque blanc, rouge, orangé et un peu de mauve	1	1	fragmentaire et altéré	Jeux et divertissements					
3847	118	10D4	2.3.2.7	V Coul opaque rouge	Perle	forme de S avec un trou à chaque extrémité	1	1		Parures et bijoux					
3848	118	10D4	2.3.2.1	V Coul opaque blanc	Perle	diam 2,5 mm	1	1		Parures et bijoux					

#	Site	Lot	Code	Matériau	Objet	Description	fr	ob	Commentaires	Fonction	Datation	Élagué	Planche	Photo	Réf. photo
3849	118	10D4	2.4.1.1	V Polychrome superposé 1	Perle	rouge à l'ext et blanc à l'int, diam 4 mm	2	1		Parures et bijoux					
3850	118	10D4	3.1.2	Métaux et alliages cuivreux	Monnaie	pièce de monnaie avec insc "ONE CENT 1909?" sur le revers et insc "...DW..RDIV..VII..DE.. ..RE... RA.. CANADA" sur l'avrs, diam 2,5 cm	1	1	1 cent de Edward VII "EDWARDIVS VII DEI GRATIA REX IMPERATOR/ CANADA" ENTRE 1902-1910	Commerce	1902-1910			oui	IMG_0840-841
3851	118	5A3	1.1.2.114	TCF chamois glaçure brune	Contenant	1 fragment, pâte chamois, glaçure Rockingham intérieur et extérieur	1		fragments	Alimentation, indéterminée	1850-1930				
3852	118	5A3	1.1.1.111	TCG avec engobe et glaçure	Contenant	pâte rougeatre, décoration fait d'engobe blanc, glaçure transparente	1		petit fragment	Indéterminé					
3853	118	10D4	5.1.5	Nacre	Bouton	1 à 4 trous diam 1,2 cm, 1 à 2 trous diam 1,4 cm et 1 sans trous, semble manquer une attache à l'arrière, diam 1,7 cm	3	3		Attaches					
3854	118	10D4	5.3.1	Plastique	Peigne fin	fragment de peigne à poux avec deux rangées de dents dont la majorité sont cassés, insc "RIANON" au centre d'un côté et " MADE IN GERMANY" de l'autre côté	1		incomplet	Hygiène	1940-				
3855	118	10D4	1.1.2.41	TCF argileuse blanche	Pipe	3 fragments de fourneau, 2 fragments de tuyau dont 1 avec insc "...T78 W.WHITE SCOTLAND"	5		W. White Glasgow 1805-1955	Tabac	1805-1955				
3856	118	10D4	1.3.2	Porcelaine fine dure (PF)	Pot	monochrome vert à l'ext, 2 fragments de rebord et 1 fragment de fond	6	1		Consommation indéterminée					
3857	118	10D4	1.3.2	Porcelaine fine dure (PF)	Contenant	2 fragments de rebord et 1 fragment de paroi, décor ext imprimé de bandes jaunes et oranges avec germes de blé et motifs floraux	3	1	remontables	Consommation indéterminée					
3858	118	10D4	1.3.2	Porcelaine fine dure (PF)	Vaisselle	8 fragments de fond dont 1 à décor de paysage peint orange, bleu, vert et noir avec insc "MAD.." sur le dessous, 1 à ligne doré sur l'int du fond, 1 bande orangée d'aspect métallique sur le rebord et ligne brune par dessus, et 1 avec insc "MA..JA.." sur le dessous. 3 fragments d'anse dont 1 avec paroi et 1 avec ligne bleu. 17 fragments de paroi dont 5 décorés, 2 à décor imprimé de voilé sur l'eau, 1 à motif ind bleu, 1 à décor orangé métallisé et 1 orangé. 1 fragment de rebord et 1 fragment glaçuré à l'ext seulement	30		petits fragments, 1 altéré par la chaleur	Alimentation, indéterminée					
3859	118	10D4	1.3.2.1	PF sans glaçure	Indéterminé	fragment arrondi	1			Indéterminé					
3860	118	10D4	1.3.1.21	PC avec glaçure	Isolateur	partie d'isolateur avec extrémité arrondie et trou, 1 côté non glaçuré	1			Électricité	1880-				
3861	118	10D4	1.3.2	Porcelaine fine dure (PF)	Vaisselle	3 fragments de rebords et 2 fragments de paroi avec décor de bandes, 1 bleutée et 1 orangée métallisée	5	1		Alimentation, indéterminée					
3862	118	10D4	1.1.2.71	TCF blanche vitrifiée	Tasse	fragment de paroi avec rebord, décor (végétal?) moulé sur la paroi et incisions oblique sur le rebord	1			Alimentation, vaisselle de table	1850-				

#	Site	Lot	Code	Matériau	Objet	Description	fr	ob	Commentaires	Fonction	Datation	Élagué	Planche	Photo	Réf. photo
3863	118	10D4	1.1.2.31		Vaisselle	4 fragments de fond dont 1 avec marque "...GWOOD &/.ENGLAND", 2 fragments de rebord dont 1 ondulé à décor végétal imprimé bleu et 1 à motif ind noir et orangé, 1 fragment d'anse avec décor orangé, 4 fragment de paroi dont 2 à décor végétal/floral bleu et 2 à motif ind orangé	11		Josiah Wedgwood & Sons établi en 1759 - aujourd'hui, creamware 1762-1820	Alimentation, indéterminée	1762-1820				
				Creamware											
3864	118	10D4	1.1.2.71	TCF blanche vitrifiée	Vaisselle	3 fragments de rebord, 1 fragment de paroi avec ligne doré et 1 moulé	7			Alimentation, indéterminée	1850-				
3865	118	10D4	1.1.2.61	TCF blanche	Vaisselle	4 fragments de rebord dont 1 à motif végétal peint bleu à l'int et bande bleu à l'ext, 1 motif floral rose et vert imprimé, 1 imprimé décor floral orange et vert sur fond orangé avec ligne doré au rebord et 1 à décor végétal bleu peint avec ligne doré au rebord. 1 fragment de fond avec motif végétal peint vert. 11 fragments de paroi dont 1 à décor végétal peint bleu à l'int et bande bleu à l'ext, 2 monochrome vert à l'ext et bandes vertes à l'int, 1 à décor floral vert, rose, jaune et gris-bleuté, 1 décor incompl ind vert, 2 à décor ind sur fond orangé imprimé, 1 à volutes orangées sur fond noir et bleu, 2 au décor ind bleu à l'éponge et 1 fragment avec insc ind en creux	16		petits fragments	alimentation, vaisselle de table	1820-				
3866	118	10D4	1.2.1.992	GG gl saline et feld - général	Pot	corps chamois gl claire, décor de bande moulée à l'épaule, contenant fermé	4	1		Consommation indéterminée					
3867	118	10D4	1.2.1	Grès grossier (GG)	Pot	corps chamois gl claire, fragment de rebord avec paroi à côtes, contenant ouvert	1			Consommation indéterminée					
3868	118	10D4	1.1.1.3	TCG sans glaçure	Contenant		1		fragment courbe de paroi	Consommation indéterminée					
3869	118	10D4	5.3.1	Plastique	Indéterminé	plastique rouge, fragment de rebord	1		très petit fragment	Indéterminé					
3870	118	10D4	1.1.2.114	TCF chamois glaçure brune	Contenant	glaçure de type Rockingham avec décor moulé	2		fragments courbes de paroi	Consommation indéterminée					
3871	118	10D4	1.1.2.114	TCF chamois glaçure brune	Contenant	glaçure brune foncée	2		fragments courbes de paroi	Consommation indéterminée					
3872	118	10D4	1.2.1	Grès grossier (GG)	Contenant	corps gris et pâte brunâtre	2		semble altérée	Consommation indéterminée					
3873	118	10D4	2.3.2.1	V Coul opaque blanc	Contenant	décor moulé en écailles	1		fragment courbe de paroi	Consommation indéterminée					
3874	118	10D4	1.1.2.11	TCF agate	Bouton de porte	bouton de porte de type agateware, glaçure brune laissant apparaître les marbrures de la pâte chamois et rouge, tige de métal corrodée sortant de l'extrémité pour fixer	1	1		Systèmes de fermeture	1740-		oui	oui	IMG_0827-828
3875	118	10D4	7.99	Matériau composite autre	Isolateur	fer et porcelaine, fragment d'isolateur circulaire en porcelaine avec fils de fer passant au travers	1			Électricité	1880-				
3876	118	10D4	3.1.1.1	Fer ind	Plaque	larg 1 cm, plaque de métal repliée sur elle même	1		corrodée et incomplète	Indéterminé					
3877	118	10D4	3.1.1.1	Fer ind	Plaque	plaque en forme de demi-cercle (ou "D")	1		corrodée et incomplète	Indéterminé					
3878	118	10D4	3.1.1.1	Fer ind	Bouchon	2 bouchons en métal, 1 fileté pour visser et 1 de type crown	2	2		Boissons, conservation/entreposage					
3879	118	10D4	3.1	Métaux et alliages	Coulure ?	métal blanc ind	1			indéterminé, résidus					

#	Site	Lot	Code	Matériau	Objet	Description	fr	ob	Commentaires	Fonction	Datation	Élagué	Planche	Photo	Réf. photo
3880	118	10D7	1.1.2.41	TCF argileuse blanche	Pipe	6 fragments de tuyau dont 2 avec embout, 2 avec insc "BANNERMAN MONTREAL" dont 1 avec insc incompl	6		Bannerman, Montréal (1870-1902) (Bradley 2001) / 1870-1902 (Ethnoscop 2008)	Tabac	1870-1902				
3881	118	10D7	1.1.2.41	TCF argileuse blanche	Pipe	1 ragment de tuyau avec insc "FIOLET St. OMER DEPOSE"	1		L. Fiolet, Saint-Omer, France (1765-1921)	Tabac	1765-1921				
3882	118	10D7	4.1.7.1	Ardoise	Crayon?	petite tige cylindrique avec les deux extrémité cassés, coprs incisé verticalement	1			Écrits					
3883	118	10D7	5.3.1	Plastique	Peigne de coiffure	fragment de peigne de coiffure avec dents d'un seul côté en plastique noir	1			Coiffure					
3884	118	10D7	5.1.5	Nacre	Bouton	2 trous, diam 1,6 cm, poli d'un seul côté	1	1		Attaches					
3885	118	10D7	1.3.2	Porcelaine fine dure (PF)	Poupée	fragment de membre de poupée avec extrémité incisée pour fixer le chiffon et autre extrémité cassée	1			Jeux et divertissements					
3886	118	10D7	1.3.2.1	PF sans glaçure	Poupée	fragment de membre de poupée avec extrémité incisée pour fixer le chiffon et autre extrémité cassée, int creux en partie	1			Jeux et divertissements					
3887	118	10D7	1.1.1.31	TCG avec glaçure	Contenant	corps orangé et glaçure brune	1			Consommation indéterminée					
3888	118	10D7	1.1.2.51	Pearlware	Vaisselle		1		fragment de paroi	Alimentation, indéterminée	1780-1820				
3889	118	10D7	1.1.2.61	TCF blanche	Vaisselle	fragments de paroi dont 1 à décor à l'éponge bleu et 1 ind bleu	2		très petits fragments	Alimentation, indéterminée	1820-				
3890	118	10D7	2.3.1.1	V Coul transp vert foncé	Bouteille	fragments de bouteille de type 4 épaules, 3 fragments de base carrée à coins chanfreinés plats et fragments de paroi striés	19	1	3 remontables, possiblement même objet	Boissons, conservation/entreposage					
3891	118	10D7	2.3.1.1	V Coul transp vert foncé	Bouteille	4 fragments de paroi de bouteille circulaire	4			Boissons, conservation/entreposage					
3892	118	10D7	2.3.1.10	V Coul transp brun	Bouteille	goulot de bouteille à lèvres rabattue et bague arrondie avec col et fragments de paroi arrondis	22	1	possiblement même objet	Boissons, conservation/entreposage					
3893	118	10D7	2.1	Verre incolore	Bouteille		2		fragments courbes de paroi	Entreposage indéterminé					
3894	118	10D7	2.1	Verre incolore	Verre plat	épais 1 cm	1			Matériaux de base - verre					
3895	118	10D7	2.2.1.9	V Teinté régulier autre (bleu vert)	Bouteille		3		fragments courbes de paroi	Entreposage indéterminé					
3896	118	10D7	2.2.1.9	V Teinté régulier autre (bleu vert)	Bouchon	bouchon circulaire, pédoncule arrondi moulé en deux parties	1	1		Entreposage indéterminé					
3897	118	10D7	3.1.1.1	Fer ind	Clou		32		très corrodés et incomplets	Fixations - clous					
3898	118	10D7	3.1.1.12	Fer laminé	Clou découpé	long max 7 cm	4		corrodés et incomplets	Fixations - clous	1800-1890				
3899	118	10D7	3.1.1.1	Fer ind	Plaque		5		corrodées et incomplètes	Indéterminé					
3900	118	10D7	3.1.1.1	Fer ind	Concrétion		3			Indéterminé					
3901	118	10D7	3.1.1.1	Fer ind	Tige		1		corrodée	Indéterminé					
3902	118	10D7	3.1.1.1	Fer ind	Gond	tige cassée et mamelon corrodé, long 9,1 cm	1	1	corrodé	Ferrures de rotation					
3903	118	10D7	3.1.2	Métaux et alliages cuivreux	Plaque	plaque en forme de queue de poisson, arrondie sur un côté	1			Indéterminé					
3904	118	10D7	3.1.2	Métaux et alliages cuivreux	Rondelle	diam 2,4 cm	1			Indéterminé					
3905	118	4C12	1.1.2.41	TCF argileuse blanche	Pipe	1 fragment de tuyau et 4 fragments de fourneau dont 1 à décor de bandes verti moulées et de motifs géom et 1 à décor de côtes horiz	5			Tabac					
3906	118	4C12	4.1.13	Pierre	Bille	couleur grise, 1 côté aplani	1	1	altérée	Jeux et divertissements					
3907	118	4C12	2.2.1.9	V Teinté régulier autre (bleu vert)	Verre plat	épais 1,5 mm	7		très petits fragments, 1 conservé	Matériaux de base - verre					
3908	118	4C12	2.3.1.5	V Coul transp bleu	Bouteille	givré	1		fragment courbe de paroi	Entreposage indéterminé					
3909	118	4C12	2.2.1.1	V Teinté régulier vert	Bouteille	2 teintes différentes	2		fragment courbe de paroi	Entreposage indéterminé					

#	Site	Lot	Code	Matériau	Objet	Description	fr	ob	Commentaires	Fonction	Datation	Élagué	Planche	Photo	Réf. photo
3910	118	4C12	2.3.1.13	V Coul transp vert	Bouteille		2		fragments courbes de paroi	Entreposage indéterminé					
3911	118	4C12	2.3.1.1	V Coul transp vert foncé	Bouteille	1 fragment de col avec goulot cassé, 2 fragments de paroi striés	12			Boissons, conservation/entreposage					
3912	118	4C12	2.1	Verre incolore	Bouteille	1 fragment de rebord, 1 fragment de paroi avec insc "...DI...TL..", 1 fragment arrondi ind (élément déco ?)	6		petit fragments	Entreposage indéterminé					
3913	118	4C12	1.1.2.71	TCF blanche vitrifiée	Vaisselle	2 fragments de fond à talon annulaire dont 1 moulé à l'int, 1 fragment de paroi à décor ind gris foncé	14		4 remontables	Alimentation, indéterminée	1850-				
3914	118	4C12	1.1.2.61	TCF blanche	Vaisselle	4 fragments de rebord dont 2 à décor à l'éponge bleu et 1 à décor géom imprimé brun, 1 fragment de fond à talon annulaire avec motif végétal vert, 3 décor à l'éponge bleu et 1 décor imprimé géom brun	23		3 fragments à décor à l'éponge bleu remontables	alimentation, vaisselle de table	1820-				
3915	118	4C12	1.3.2	Porcelaine fine dure (PF)	Vaisselle		1		petit fragment	Alimentation, indéterminée					
3916	118	4C12	1.2.1.101	GG gl saline et Albany	Jarre	corps chamois glaçure saline claire à l'ext et enduit de type Alabany à l'int	2			Alimentation, entreposage des aliments	1800-1925				
3917	118	4C12	1.2.1.101	GG gl saline et Albany	Contenant	corps gris glaçure saline claire à l'ext et enduit de type Alabany à l'int	2			Consommation indéterminée	1800-1925				
3918	118	4C12	1.2.1.72	GG Derbyshire 1	Pot	glaçure saline brunâtre ext seulement, fragment de fond	1			Consommation indéterminée	1775-1825				
3919	118	4C12	1.1.1.31	TCG avec glaçure	Contenant	fragment de paroi, corps orangée, décor trainée d'engobe blanc, glaçure brune	1		production locale	Consommation indéterminée	1760-1830				
3920	118	4C12	1.1.2.114	TCF chamois glaçure brune	Contenant	corps chamois glaçure brune foncée int et ext	1		petit fragment	Consommation indéterminée					
3921	118	4C12	1.1.1.31	TCG avec glaçure	Contenant	corps orangé et glaçure brunâtre	2			Consommation indéterminée					
3922	118	4C12	3.1.1.12	Fer laminé	Clou découpé	long max 9,3 cm	10		corrodés	Fixations - clous	1800-1890				
3923	118	4C12	3.1.1.1	Fer ind	Plaque	1 fragment arrondi semble être un fond et 1 fragment courbe	1		corrodés et incomplets	Indéterminé					
3924	118	4C12	3.1.1.1	Fer ind	Clou		1		corrodé et incomplet	Fixations - clous					
3925	118	4C12	3.1.1.1	Fer ind	Plaque		6		corrodées et incomplètes	Indéterminé					
3926	118	4J99	1.1.2.43	Tcf argileuse noire	Pipe	fragment de tuyau	1			Tabac					
3927	118	4J99	1.1.2.41	TCF argileuse blanche	Pipe	9 fragments de tuyau dont 1 avec embout et 1 avec couronne de côtes près du fourneau	9			Tabac					
3928	118	4J99	3.1	Métaux et alliages	Indéterminé	fragments de rebord avec décoration de petits points en creux, semble y avoir une rangée de dents manquantes ?	2	1		Indéterminé					
3929	118	4J99	2.2.1.9	V Teinté régulier autre (bleu vert)	Verre plat	épais 1 à 2,5 mm	4			Matériaux de base - vitre					
3930	118	4J99	2.2.1.1	V Teinté régulier vert	Verre plat	épais 1 mm	1			Matériaux de base - vitre					
3931	118	4J99	2.3.1.1	V Coul transp vert foncé	Bouteille	1 fragment de goulot à lèvres rabattue et 2 fragments de paroi striés de bouteilles de type 4 épaules	4			Boissons, conservation/entreposage					
3932	118	4J99	2.1	Verre incolore	Bouteille	1 fragment de fond et 2 fragments de paroi	3			Entreposage indéterminé					
3933	118	4J99	2.1	Verre incolore	Contenant	1 fragment de rebord de contenant ouvert à décor géom incisé	1			Consommation indéterminée					
3934	118	4J99	2.2.1.9	V Teinté régulier autre (bleu vert)	Bouteille	col et goulot de type Perry Davis avec début de paroi et insc "E.."	1			Médication					
3935	118	4J99	2.3.2.1	V Coul opaque blanc	Contenant		1		fragment courbe de paroi	Consommation indéterminée					

#	Site	Lot	Code	Matériau	Objet	Description	fr	ob	Commentaires	Fonction	Datation	Élagué	Planche	Photo	Réf. photo
3936	118	4J99	1.1.2.1	Faïence blanche	Vaisselle	2 corps jaunâtre et glaçure bleuté, 1 corps jaunâtre glaçure grisâtre et décor végétal bleu	3	1	petit fragment peut-être d'origine française, si anglaise la période débute après 1760, si hollandaise on en trouve sur des sites du 17e siècle	Alimentation, indéterminée	1700-1780				
3937	118	4J99	1.1.2.1	Faïence blanche	Vaisselle	corps saumon et glaçure bleuté	1		faïence française	Alimentation, indéterminée	1700-1760				
3938	118	4J99	1.1.2.51	Pearlware	Vaisselle	2 fragments de rebord et 1 fragment de paroi, décor floral/végétal jaune, orangée et brun avec ligne brune le long du rebord int et ext	3	1		Alimentation, indéterminée	1780-1820				
3939	118	4J99	1.1.2.51	Pearlware	Vaisselle	1 fragment de rebord de type shell edge bleu, 2 fragments de fond à talon annulaire, 14 fragments de paroi dont 1 au décor imprimé bleu végétal, 2 au décor imprimé paysage bleu dont 1 dont le corps est moulé en creux, 3 peints à la main dont 2 motif floral bleu et 1 orangé, 1 au décor de lignes incisées coloré bleu et 1 au décor floral bleu, orange, vert et jaune	17		petits fragments	Alimentation, indéterminée	1780-1820				
3940	118	4J99	1.1.2.31	Creamware	Vaisselle	1 fragment de paroi avec décor ind brun	14		petits fragments	Alimentation, indéterminée	1762-1820				
3941	118	4J99	1.1.2.61	TCF blanche	Vaisselle	2 fragments de rebord dont 1 imprimé bleu et 1 peint bleu, 18 fragments de paroi dont 3 à décor géom imprimé bleu de type Willow, 2 fragments à décor à l'éponge bleu, 1 à décor paysage bleu, 1 décor imprimé ind bleu, 1 décor floral imprimé bleu, 1 décor imprimé brun de volutes, 1 décor monochrome bleu, et 1 avec ligne bleu	20		petits fragments	alimentation, vaisselle de table	1820-				
3942	118	4J99	1.1.2.71	TCF blanche vitrifiée	Vaisselle	2 fragments de fond dont 1 à talon annulaire et décor à l'éponge bleu et 1 fragment de rebord	4			Alimentation, indéterminée	1850-				
3943	118	4J99	1.2.2.31	GF blanc homo glaçure saline	Pot	1 fragment de rebord plus fin et 1 fragment de paroi plus grossier	2			Consommation indéterminée					
3944	118	4J99	1.1.2.91	TCF jaune glaçure claire	Contenant	1 fragment de fond et 2 fragments de paroi	3			Consommation indéterminée	1840-1925				
3945	118	4J99	1.1.1.106	TCG n-e Angleterre 2	Contenant	fragment de fond, engobe et glaçure int seulement	1			Consommation indéterminée	1750-1900				
3946	118	4J99	1.1.1.31	TCG avec glaçure	Contenant	corps orangée vernissée glaçure verdâtre tachetée	6		possiblement locale	Consommation indéterminée	1760-1830				
3947	118	4J99	1.1.1.31	TCG avec glaçure	Contenant	corps orangée et glaçure de jaunâtre à brunâtre, 3 fragments de rebord et 1 fragment de fond	15			Consommation indéterminée					
3948	118	4J99	2.99	Verre altéré	Résidu?		1		altéré par la chaleur, semble amalgamé à du plâtre/crêpis ?	Indéterminé					
3949	118	4C24	4.1.13	Pierre	Bille	coleur grise, 1 côté aplani	1	1		Jeux et divertissements					
3950	118	4C24	5.5	Solides souples	Graine	graine de citrouille ?	2	2		Végétaux					
3951	118	4C24	5.5.2	Écorce	Écorce	enroulé sur lui même	1			Écorce, résidus					
3952	118	4C24	2.2.1.9	V Teinté régulier autre (bleu vert)	Verre plat	épais 1 à 1,5 mm	40		2 conservés	Matériaux de base - vitre					
3953	118	4C24	2.2.1.1	V Teinté régulier vert	Verre plat	épais 1 à 2 mm	21		2 conservés	Matériaux de base - vitre					
3954	118	4C24	2.3.1.1	V Coul transp vert foncé	Bouteille	goulot de bouteille à lèvres évasées et bague façonnée en V	1	1	peut-être français ?, assez irrégulier. Bouteille à vin	Boissons, conservation/entreposage	1740-1770			oui	AE-2017-18 BiFJ-118-4C24-1

#	Site	Lot	Code	Matériau	Objet	Description	fr	ob	Commentaires	Fonction	Datation	Élagué	Planche	Photo	Réf. photo
3955	118	4C24	2.3.1.1	V Coul transp vert foncé	Bouteille		6		fragments courbes de paroi, patinés	Boissons, conservation/entreposage					
3956	118	4C24	2.99	Verre altéré	Contenant		7		fragments courbes de paroi, très patinés	Consommation indéterminée					
3957	118	4C24	2.3.1.11	V Coul transp jaune	Contenant		1		très petit fragment	Consommation indéterminée					
3958	118	4C24	5.1.1	Os	Ossement	1 dent et 1 petit os troué sur le dessus	2		petit os travaillé ?	Animaux sauf mollusques					
3959	118	4C24	1.1.2.41	TCF argileuse blanche	Pipe	48 fragments de tuyau dont 5 avec embout, 1 avec traces d'enduit et 1 avec insc incompl "...CO../MO.."	48			Tabac					
3960	118	4C24	1.1.2.41	TCF argileuse blanche	Pipe	12 fragments de fourneau dont 1 avec une couronne surmontée de l'insc "TD" entouré d'un cœur? (ou cercle qui se termine en pointe?), 1 avec insc "TD" encerclé, 1 avec insc incompl "T.." encerclé et 1 avec insc "W M" encerclé	17		insc "WM" encerclé = pipe anglaise 1720-1780, insc "TD" encerclé 1720-1840	Tabac	1720-1840				
3961	118	4C24	1.1.1.107	TCG Staff slip engobe blanc	Contenant	4 fragments de paroi avec décor de lignes et de points d'engobe brun, 1 fragment de rebord	11		petits fragments	Consommation indéterminée					
3962	118	4C24	1.1.2.61	TCF blanche	Vaisselle	4 fragments de rebord dont 1 à décor imprimé bleu int et ext, 4 fragments de paroi avec décor dont 2 remontables ind bleu moulé à arrêtes, 1 imprimé paysage bleu, 1 à lignes orangées	17		petits fragments	alimentation, vaisselle de table	1820-				
3963	118	4C24	1.1.2.51	Pearlware	Vaisselle	5 fragments de rebord dont 2 shell edge vert, 1 à décor floral imprimé bleu et 2 remontables à décor imprimé floral bleu. 10 fragments de paroi avec décor dont 5 à décor imprimé bleu ind et 1 imprimé floral bleu, 2 décor ind peint bleu, 1 floral peint brun, jaune et vert et 1 peint brun végétal, 1 fragment de fond	35		petits fragments	Alimentation, indéterminée	1780-1820				
3964	118	4C24	1.1.2.31	Creamware	Vaisselle	23 fragments de rebord dont 2 ondulés et 1 à motif moulé (de losanges ?), 7 fragments de fond dont 4 à talon annulaire, et 4 à décor dont 2 à ligne brune, 1 à ligne moulé, et 1 à décor peint argenté	275		petits et très petits fragments	Alimentation, indéterminée	1762-1820				
3965	118	4C24	1.1.1.32	TCG locale glaçure verte	Contenant	corps orangé vernissée verte, légèrement tachetée, 2 fragments de rebord et 1 fragment de fond	32		possiblement locale	Consommation indéterminée	1760-1830				
3966	118	4C24	1.1.1.31	TCG avec glaçure	Contenant	corps orangé vernissée verte, 2 fragments de rebord	11		possiblement locale, altéré par la chaleur	Consommation indéterminée	1760-1830				
3967	118	4C24	1.1.1.31	TCG avec glaçure	Contenant	corps orangé glaçure jaunâtre, 1 fragment de rebord	41			Consommation indéterminée					
3968	118	4C24	1.1.1.31	TCG avec glaçure	Contenant	corps orangé glaçure brunâtre, 5 fragments de rebord	40			Consommation indéterminée					
3969	118	4C24	1.1.1.31	TCG avec glaçure	Contenant	corps orangée glaçure orangée-rougeâtre, 2 fragments de rebord	26			Consommation indéterminée					
3970	118	4C24	1.1.1.31	TCG avec glaçure	Contenant	corps orangé, glaçure claire et décor à de trainées d'engobe blanc	1		possiblement locale	Consommation indéterminée	1760-1830				
3971	118	4C24	1.1.1.3	TCG sans glaçure	Contenant	corps orangé, 1 fragment de fond	45		pot de fleur ?	Consommation indéterminée					
3972	118	4C24	1.1.2.104	Tcf rouge glaçure brune	Contenant	fragment de rebord, glaçure int-ext de type Rockingham, décor de bandes moulées	1		petit fragment	Consommation indéterminée	1850-1900				
3973	118	4C24	1.2.2.31	GF blanc homo glaçure saline	Contenant		1		fragment courbe de paroi	Consommation indéterminée	1720-1780				

#	Site	Lot	Code	Matériau	Objet	Description	fr	ob	Commentaires	Fonction	Datation	Élagué	Planche	Photo	Réf. photo
3974	118	4C24	1.1.2.1	Faïence blanche	Vaisselle	corps jaunâtre et glaçure bleuté, 2 au décor ind peint bleu, 1 décor ind noir altéré	4	1	petits fragments	Alimentation, indéterminée	1700-1780				
3975	118	4C24	1.99	Céramique Altérée	Vaisselle		1		altéré par la chaleur	Alimentation, indéterminée					
3976	118	4C24	3.1.1.11	Fer forgé	Clou forgé	long max 9,7 cm, tête arrondie corps carré	4		corrodés	Fixations - clous	-1800				
3977	118	4C24	3.1.1.1	Fer ind	Clou		2		corrodés et incomplets	Fixations - clous					
3978	118	4C24	3.1.1.1	Fer ind	Tige	1 à extrémité affuté, 1 plate larg 1,1 cm	4		corrodés	Indéterminé					
3979	118	4C24	3.1.1.1	Fer ind	Plaque	larg 3,2 cm épais 2 mm	1		corrodés	Indéterminé					
3980	118	4C24	5.5.7	Cuir	Retaille	retaille	1		petit fragment	Cuir, résidus					
3981	118	9C6	3.1.1.11	Fer forgé	Clou forgé	long max 8,2 cm	2		corrodés et incomplets	Fixations - clous	-1800				
3982	118	9C6	2.2.1.1	V Teinté régulier vert	Verre plat	épais 1 mm	1			Matériaux de base - vitre					
3983	118	9C6	2.3.1.1	V Coul transp vert foncé	Bouteille		1		fragment courbe de paroi	Boissons, conservation/entreposage					
3984	118	9C6	2.2.1.3	V Teinté régulier turquoise	Bouteille		2		fragments courbes de paroi	Entreposage indéterminé					
3985	118	9C6	1.1.2.61	TCF blanche	Vaisselle	fragments de paroi, 1 avec décor à l'éponge bleu et 1 décor ind vert	3		petit fragments	alimentation, vaisselle de table	1820-				
3986	118	9C6	1.1.2.51	Pearlware	Vaisselle	fragment de fond	1		petit fragment	Alimentation, indéterminée	1780-1820				
3987	118	9C6	1.1.2.31	Creamware	Vaisselle	fragments de paroi	2		petits fragments	Alimentation, indéterminée	1762-1820				
3988	118	9C6	1.1.1.31	TCG avec glaçure	Contenant	corps orangé glaçure brunâtre, 1 fragment de fond et 2 de rebord	4			Consommation indéterminée	1760-1830				
3989	118	9C6	1.1.1.3	TCG sans glaçure	Contenant	corps orangé	2		pot de fleur ?	Consommation indéterminée					
3990	118	9C6	1.2.1.71	GG Nottingham	Contenant	fragment de paroi pâte grise glaçure brune ferrugineuse décor à la molette	1			Consommation indéterminée	1700-1800				
3991	118	4C11	1.1.2.41	TCF argileuse blanche	Pipe	5 fragments de fourneau dont 2 avec insc "DIXON'S MONTREAL"	6		W.H. Dixon & Co., Montréal (1876-1894)	Tabac	1876-1894				
3992	118	4C11	5.2.4	Liège	Bouchon	bouchon cylindrique long 4,1 cm diam 1,7 cm	1	1		Boissons, conservation/entreposage					
3993	118	4C11	2.2.1.9	V Teinté régulier autre (bleu vert)	Verre plat	épais 1,5 à 2 mm	6		2 conservés	Matériaux de base - vitre					
3994	118	4C11	2.2.1.9	V Teinté régulier autre (bleu vert)	Contenant		1		fragment courbe de paroi	Entreposage indéterminé					
3995	118	4C11	2.1	Verre incolore	Contenant	1 fragment de fond, 1 fragment de paroi à décor géom moulé	5			Entreposage indéterminé					
3996	118	4C11	2.3.1.1	V Coul transp vert foncé	Contenant	2 teintes de vert	5		fragments de paroi	Boissons, conservation/entreposage					
3997	118	4C11	2.3.2.1	V Coul opaque blanc	Bouton	1 à deux trous avec concrétion de métal diam 1,4 cm, 1 à 4 trous diam 1 cm avec endos proéminent	2	2		Attaches					
3998	118	4C11	1.1.2.61	TCF blanche	Contenant	2 fragments de rebord dont 1 avec décor moulé et 1 avec décor imprimé bleu géom	7		petits fragments	alimentation, vaisselle de table	1820-				
3999	118	4C11	1.1.2.71	TCF blanche vitrifiée	Contenant	1 fragment de rebord, 1 fragment de paroi moulé en côtes, 2 fragment plat de fond à décor moulé floral remontables	8		2 remontables	Alimentation, indéterminée	1850-				
4000	118	4C11	1.1.2.31	Creamware	Contenant	1 fragment de fond	2		petits fragments	Alimentation, indéterminée	1762-1820				
4001	118	4C11	1.2.1.101	GG gl saline et Albany	Contenant	corps chamois glaçure saline claire à l'ext et enduit de type Alabany à l'int	2			Consommation indéterminée	1800-1925				
4002	118	4C11	1.1.2.114	TCF chamois glaçure brune	Contenant	glaçure Rockingham	1		fragment de paroi	Consommation indéterminée	1850-1930				
4003	118	4C11	1.3.1.21	PC avec glaçure	Isolateur	partie d'isolateur avec extrémité arrondie	1			Électricité	1880-				
4004	118	4C11	3.1.1.11	Fer forgé	Clou forgé	long max 15,4 cm	3		corrodés	Fixations - clous	-1800				
4005	118	4C11	3.1.1.1	Fer ind	Clou		7		corrodés et incomplets	Fixations - clous					
4006	118	4C11	3.1.1.12	Fer laminé	Clou découpé	long max 7,8 cm	5		corrodés et incomplets	Fixations - clous	1800-1890				
4007	118	4C11	3.1.1.1	Fer ind	Plaque	1 larg 2,2 cm, et 2 grandes sans forme définie	3		corrodée et incomplète	Indéterminé					

#	Site	Lot	Code	Matériau	Objet	Description	fr	ob	Commentaires	Fonction	Datation	Élagué	Planche	Photo	Réf. photo
4008	118	4C11	3.1.4.1	Plomb	Plaque	carré avec coin arrondi et trou, peut être pour fixer	1		incomplet	Indéterminé					
4009	118	4E7	1.1.2.41	TCF argileuse blanche	Pipe	15 fragments de tuyau dont 1 avec embout, 3 fragments de fourneau dont 1 avec insc "TD" encerclé avec motif de palmette sur la paroi arrière et insc "T" et "D" de part et autre du talon	18		TD avec palmette dans un cercle et TD sur le talon = pipe d'origine anglaise 1720-1780	Tabac	1720-1780				
4010	118	4E7	2.2.1.9	V Teinté régulier autre (bleu vert)	Verre plat	épais 1 à 2 mm	4		2 conservés	Matériaux de base - vitre					
4011	118	4E7	2.2.1.1	V Teinté régulier vert	Verre plat	épais 1 à 1,5 mm	5		2 conservés	Matériaux de base - vitre					
4012	118	4E7	2.3.1.1	V Coul transp vert foncé	Bouteille		5		fragments courbes de paroi	Boissons, conservation/entreposage					
4013	118	4E7	1.1.2.61	TCF blanche	Contenant	1 fragment de rebord avec bande brunâtre, 1 fragment de paroi avec décor de fleur peint vert et brun	3		petit fragments	alimentation, vaisselle de table	1820-				
4014	118	4E7	1.1.2.51	Pearlware	Couvercle	fragment de couvercle avec collerette verticale et horizontale, décor de lignes brunes sur le pourtour et de lignes jaunes et bleu transversalement	2	1	remontables	Alimentation, indéterminée	1780-1820				
4015	118	4E7	1.1.2.51	Pearlware	Contenant	fragment de paroi avec décor vert à l'éponge	2	1		Alimentation, indéterminée	1780-1820				
4016	118	4E7	1.1.2.31	Creamware	Contenant	2 fragments de fond avec talon annulaire, 3 fragments de rebord dont 2 à motif moulé de diamants et 1 rebord ondulé	33			Alimentation, indéterminée	1762-1820				
4017	118	4E7	1.1.1.32	TCG locale glaçure verte	Terrine	2 fragments de rebord avec bec verseur remontables et avec fond, et 1 fragment de rebord avec fond, coprs orangé vernissée verte	3		possiblement locale	Alimentation, préparation	1760-1830				
4018	118	4E7	1.1.1.32	TCG locale glaçure verte	Contenant	3 fragments de rebord dont 2 remontables, corps orangé et glaçure de rougeâtre à jaunâtre	16		possiblement locale	Consommation indéterminée	1760-1830				
4019	118	4E7	1.1.1.31	TCG avec glaçure	Terrine	corps orangé glaçure jaunâtre, fragment de rebord avec bec verseur	1			Alimentation, préparation					
4020	118	4E7	1.1.1.3	TCG sans glaçure	Contenant	corps orangé	3			Consommation indéterminée					
4021	118	4E7	1.2.2.31	GF blanc homo glaçure saline	Contenant	1 fragment de rebord avec décor moulé de points et ondulations et 1 fragment de paroi avec bande en relief	6			Consommation indéterminée	1720-1780				
4022	118	4E7	1.1.2.1	Faïence blanche	Contenant	décor floral peint bleu, corps chamois	1			Alimentation, indéterminée	1700-1780				
4023	118	4E7	1.1.2.2	Faïence brune	Contenant	corps rouge, glaçure bleuté à l'int et brune à l'ext	4			Alimentation, indéterminée	1725-1760				
4024	118	4E7	3.1.1.1	Fer ind	Anneau de fixation	tige avec œil à un extrémité et autre extrémité arrondi	1	1		Fixations - divers					
4025	118	4E7	3.1.1.11	Fer forgé	Clou forgé		1		corrodé et incomplet	Fixations - clous	-1800				
4026	118	4E14	1.1.2.41	TCF argileuse blanche	Pipe	fragment de tuyau	1			Tabac					
4027	118	4E14	2.2.1.9	V Teinté régulier autre (bleu vert)	Verre plat	épais 1 mm	1			Matériaux de base - vitre					
4028	118	4E14	2.2.1.1	V Teinté régulier vert	Verre plat	épais 1 mm	1			Matériaux de base - vitre					
4029	118	4E14	2.3.1.1	V Coul transp vert foncé	Bouteille		2		fragments courbes de paroi, 1 patiné	Boissons, conservation/entreposage					
4030	118	4E14	1.1.1.32	TCG locale glaçure verte	Contenant	2 fragments de rebord, corps orangé glaçure verdâtre	16		possiblement locale	Consommation indéterminée	1760-1830				
4031	118	4E14	1.1.2.1	Faïence blanche	Contenant	décor peint noir et bleu, corps chamois, 1 fragment de rebord	3			Alimentation, indéterminée	1700-1780				
4032	118	4J1	2.3.1.1	V Coul transp vert foncé	Bouteille	fragment de fond de bouteille carré à coins chanfreinés plats de types 4 épaules avec parois striés	1		fragments courbes de paroi, 1 patiné	Boissons, conservation/entreposage					
4033	118	4J1	2.1	Verre incolore	Bouteille		1		fragment courbe de paroi	Entreposage indéterminé					

#	Site	Lot	Code	Matériau	Objet	Description	fr	ob	Commentaires	Fonction	Datation	Élagué	Planche	Photo	Réf. photo
4034	118	4J1	2.3.2.8	V coul opaque vert	Assiette	fragment d'assiette avec décor floral moulé sur le rebord int et côtes sur l'ext et le fond int, fond ext à côtes concentriques	2			Alimentation, vaisselle de table					
4035	118	4J1	2.3.1.5	V Coul transp bleu	Contenant	fragment de rebord à surface ext à décor géom moulé	1			Consommation indéterminée					
4036	118	4J1	1.1.2.61	TCF blanche	Contenant		1		petit fragment	alimentation, vaisselle de table	1820-				
4037	118	4J1	1.1.2.71	TCF blanche vitrifiée	Contenant	décor moulé ind	1		petit fragment	Alimentation, indéterminée	1850-				
4038	118	4J1	1.1.1.106	TCG n-e Angleterre 2	Contenant	fragment de fond, corps rouge glaçure int jaunâtre et ext brune	2			Consommation indéterminée	1750-1900				
4039	118	4J1	3.1.1.13	Fer tréfilé	Clou tréfilé	long 3,2 cm, tête ronde	1			Fixations - clous	1890-				
4040	118	4J1	3.1.1.1	Fer ind	Clou		7		corrodés et incomplets	Indéterminé					
4041	118	4C23	2.2.1.9	V Teinté régulier autre (bleu vert)	Verre plat	épais 1 mm	2		1 conservé	Matériaux de base - vitre					
4042	118	4C23	1.1.2.51	Pearlware	Contenant	1 fragment de rebord à décor argenté, 1 fragment de paroi à motif à l'éponge bleu	4		petits fragments	Alimentation, indéterminée	1780-1820				
4043	118	4C23	1.1.2.31	Creamware	Contenant	1 fragment de fond à talon annulaire	8		petits fragments	Alimentation, indéterminée	1762-1820				
4044	118	4C23	1.1.2.61	TCF blanche	Contenant	1 fragment de rebord et de paroi à décor imprimé paysage bleu remontables	5			alimentation, vaisselle de table	1820-				
4045	118	4C23	1.1.1.106	TCG n-e Angleterre 2	Contenant	fragment de paroi, corps rouge glaçure int jaunâtre	1			Consommation indéterminée	1750-1900				
4046	118	4C23	1.1.1.31	TCG avec glaçure	Contenant	1 fragment de rebord à corps orangé et glaçure brunâtre, 2 fragments de rebord remontables à corps orangé et glaçure brune piquetée à effet métalisée, 3 fragments de paroi à corps orangé dont 1 à glaçure rougeâtre et 2 brunâtre	6			Consommation indéterminée					
4047	118	4C23	1.1.1.107	TCG Staff slip engobe blanc	Contenant	corps chamois glaçure jaune int et ext	2			Consommation indéterminée	1730-1780				
4048	118	4C27	2.1	Verre incolore	Verre plat	épais 1 mm	4		1 conservé	Matériaux de base - vitre					
4049	118	4C27	1.1.2.41	TCF argileuse blanche	Pipe	fragment de tuyau	1			Tabac					
4050	118	4C27	1.1.2.61	TCF blanche	Assiette	1 fragment de rebord de type shell edge bleu et 1 de paroi à décor imprimé floral bleu	2			Alimentation, vaisselle de table	1820-				
4051	118	4E12	1.1.2.1	Faïence blanche	Contenant	décor peint ind noir et bleu, corps jaunâtre	1			Alimentation, indéterminée	1700-1780				
4052	118	4E12	2.2.1.1	V Teinté régulier vert	Verre plat	épais 1 mm	1			Matériaux de base - vitre					
4053	118	4J8	5.2	Solides fibreux	Noyau	moitié de noyau	1			Végétaux					
4054	118	6G13	1.1.2.41	TCF argileuse blanche	Pipe	Deux fragments de tuyaux de pipe qui recollent ensemble sans marque ni décor visible.	2	1		Tabac					
4055	118	6H4	1.1.1.3	TCG sans glaçure	Contenant	Deux fragments un de base, un de corps d'un contenant à la pâte brun-rosé.	2	1		Consommation indéterminée					
4056	118	6H4	1.1.2.31		Contenant	Deux petits fragments un de corps, un de rebord d'un contenant à glaçure crème sur les deux parois. Sans marque ni décor visible.	1		Surtout à partir de 1762 jusqu'à fin des années 1820	Consommation indéterminée	1762-1820				
4057	118	6H4	1.1.2.41	TCF argileuse blanche	Pipe	Un fragment de l'embout d'un tuyau de pipe sans marque ni décor visible.	1			Tabac					
4058	118	6H4	1.1.2.51	Pearlware	Contenant	Un petit fragment de corps d'un contenant avec teinte bleutée dans la glaçure, sans marque ni décor visible.	1		Vers 1780 aux années 1830.	Consommation indéterminée	1780-1830				
4059	118	6H4	1.1.2.61	TCF blanche	Contenant	Deux fragments de corps sans marque ni décor visible.	2			Consommation indéterminée	1820 -				
4060	118	6H4	2.3.1.1	V Coul transp vert foncé	Bouteille cylindrique	Un fragment de corps d'une bouteille cylindrique en verre vert foncé.	1			Entreposage indéterminé					

#	Site	Lot	Code	Matériau	Objet	Description	fr	ob	Commentaires	Fonction	Datation	Élagué	Planche	Photo	Réf. photo
4061	118	6H4	5.2	Solides fibreux	Graine	Deux graines de citrouille complètes.	2	2		Végétaux					
4062	118	6F6	1.1.2.61	TCF blanche	Contenant	Trois fragments dont un de rebord évasé et deux petits de corps d'un contenant au décor végétal imprimé en bleu sur les deux parois.	3	1		Consommation indéterminée	1820 -				
4063	118	6F6	1.1.2.61	TCF blanche	Contenant	Un fragment de rebord évasé et ondulé d'un contenant avec décor moulé et rehaussé de bleu de type Shell Edge. La glaçure a une teinte légèrement jaunâtre.	1			Consommation indéterminée	1820 -				
4064	118	6F6	2.2.1.4	V Teinté régulier bleu	Bouteille?	Un petit fragment de corps d'une possible bouteille en verre teinté bleu.	1			Entreposage indéterminé					
4065	118	6F6	2.2.1.1	V Teinté régulier vert	Verre à verre	Trois petits fragments de teintes vert-bleuté différentes.	1			Matériaux de base - verre					
4066	118	6F6	2.3.1.1	V Coul transp vert foncé	Bouteille à gin	Un fragment de corps d'une bouteille à gin en verre vert foncé avec bulles d'air.	1			Boissons, conservation/entreposage					
4067	118	6F6	2.3.2.1	V Coul opaque blanc	Bouton	Petit bouton à 4 trous en verre opaque blanc. Diamètre: 1cm.	1	1		Attaches	1854-				
4068	118	6F6	3.1.1.12	Fer laminé	Clou découpé	Trois fragments de clous découpés et deux clous complets, 3,8cm et 7,1cm.	3	2		Fixations - clous	1800-1890				
4069	118	6F6	5.1.4	Coquille	Oeuf	Trois fragments d'une coquille d'oeuf.	3			Oiseaux					
4070	118	6F4	1.1.1.3	TCG sans glaçure	Contenant	Un fragment de rebord d'un contenant sans glaçure ou décor visible. Lignes de tournassage visible sur les deux parois.	1			Consommation indéterminée					
4071	118	6F4	1.1.2.41	TCF argileuse blanche	Pipe	Un fragment d'un tuyau de pipe sans marque ni décor visible.	1			Tabac					
4072	118	6F4	1.1.2.91	TCF jaune glaçure claire	Contenant	Un fragment de corps d'un contenant à la pâte chamois et glaçure d'aspect jaune sur les deux parois. Décor d'une ligne d'engobe bleu pâle sur la paroi extérieure.	1		Seconde moitié du 19 ^e et 1 ^{ère} décennies du 20 ^e .	Consommation indéterminée	1850-1930				
4073	118	6F4	2.1.1	V Inc sans plomb	Contenant	Un fragment en verre incolore d'un contenant.	1			Consommation indéterminée					
4074	118	6F4	2.99	Verre altéré	Résidu	Un fragment en verre incolore qui a fondu.	1			Témoins de combustion					
4075	118	6F4	3.1.1.12	Fer laminé	Clou découpé	Quatre fragments de clous découpés et deux clous complets, 3,7cm et 10,6cm.	4	2		Fixations - clous	1800-1890				
4076	118	6F3	3.1.1.1	Fer ind	Anneau?	Un fragment d'une possible anneau en fer. Diamètre: 3,2cm.	1	1		Indéterminé					
4077	118	6F3	3.1.1.11	Fer forgé	Clou forgé	Un fragment de clou et un clou complet à la pointe enroulée qui semblent forgés.	1	1		Fixations - clous	-1800				
4078	118	6F3	3.1.1.12	Fer laminé	Clou découpé	Six fragments de clous découpés et deux clous complets, 7,8cm et 11,3cm.	6	2		Fixations - clous	1800-1890				
4079	118	13B7	1.1.2.1	Faïence blanche	Assiette creuse?	Deux fragments de rebord d'une possible assiette creuse en faïence à la pâte chamois-rosé avec un émail épais blanc-grisâtre sur les deux paroi. Une grosse bande noire annulaire est peinte sur la paroi intérieure.	2	1	Faïence française dû à la couleur de la pâte. Grande popularité en Amérique coloniale entre 1700 et 1760.	Alimentation, vaisselle de table	1700-1760				
4080	118	13B7	2.2.1.1	V Teinté régulier vert	Contenant	Un fragment d'un contenant teinté verdâtre mais avec beaucoup de reflets bleutés irisés.	1		Pourrait-être du verre bleu-vert français??	Consommation indéterminée					
4081	118	13B7	5.1.1	Os	Ossement	Un fragment d'os blanchis.	1			Mammifères					

#	Site	Lot	Code	Matériau	Objet	Description	fr	ob	Commentaires	Fonction	Datation	Élagué	Planche	Photo	Réf. photo
4082	118	2F3	1.1.1.31	TCG avec glaçure	Contenant	Un fragment de base d'un contenant à la pâte rose-rougeâtre avec des inclusions variées et glaçure brune sur la paroi intérieure, lignes de tournassage visibles. Un fragment de corps d'un contenant à la pâte rose-orangée avec inclusions variées, glaçure brune-jaunâtre inégale sur les deux parois.	2		Possiblement TCG Locale	Consommation indéterminée	1760-1830				
4083	118	2F3	1.1.1.32	TCG locale glaçure verte	Contenant	Un fragment de corps d'un contenant à la pâte rosée avec des inclusions variées, glaçure vert pâle inégale sur la paroi intérieure, lignes de tournassage visibles. Trois fragments d'un possible bol à décor de lignes sinueuses d'engobe blanc sur la paroi intérieure qui est recouverte d'une glaçure verte, la paroi extérieure est sans glaçure et les lignes de tournassage sont visibles.	4	2		Consommation indéterminée	1760-1830				
4084	118	2F3	1.1.1.106	TCG n-e Angleterre 2	Contenant	Un fragment de corps à la pâte rougeâtre avec inclusions blanches. La paroi intérieure est recouverte d'un engobe blanc épais et le tout recouvert d'une glaçure incolore donnant un aspect jaunâtre. Paroi extérieure sans glaçure.	1		Production fin 18 ^e et une bonne partie du 19 ^e siècle	Consommation indéterminée	1750-1900				
4085	118	2F3	1.1.2.1	Faïence blanche	Plat de service?	Un fragment de rebord ondulé d'un possible plat de service en faïence à la pâte chamois-jaunâtre avec un émail épais blanc-bleuté sur les deux paroi avec un décor floral/végétal peint sur le rebord intérieur en bleu, orangé et jaune. Petits trous dans l'émail extérieur. Plusieurs petits fragments d'émail.	1		Peut-être faïence hollandaise dû aux petits trous dans l'émail???? Contexte Place-Royale, dernier quart du 17 ^e jusqu'au milieu 18 ^e .	Alimentation, vaisselle de service	1675-1750				
4086	118	2F3	1.1.2.31	Creamware	Contenant	Quatre fragments de corps à glaçure crème sur les deux parois. Sans marque ni décor visible.	4		Surtout à partir de 1762 jusqu'à fin des années 1820	Consommation indéterminée	1762-1820				
4087	118	2F3	1.1.2.41	TCF argileuse blanche	Pipe	Trois fragments de tuyau de pipe sans marque ni décor visible. Un fragment de fourneau avec inscription en relief "D".	4		Inscription TD = post 1840	Tabac	1840-				
4088	118	2F3	1.1.2.61	TCF blanche	Assiette?	Deux fragments de rebord au décor géométrique imprimé en bleu de type Willow. Deux fragments de rebords au décor de type Shell Edge bleu. Un rebord au décor moulé et rehaussé de bleu. Un fragment de rebord avec une ligne annulaire rose et un décor végétal vert. Un fragment de base avec marque en creux, ancre avec "DAVEN(PORT)".	7		John Davenport = manufacture 1794-1830; fils 1830-1887.	alimentation, vaisselle de table	1794-1887				

#	Site	Lot	Code	Matériau	Objet	Description	fr	ob	Commentaires	Fonction	Datation	Élagué	Planche	Photo	Réf. photo
4089	118	2F3	1.1.2.61	TCF blanche	Pot?	Un fragment de rebord avec décor floral peint en bleu, vert, rose et noir sur la paroi extérieure et une ligne annulaire noire sur le pourtour intérieur. Un fragment de corps avec décor bleu à l'éponge sur la paroi extérieure. Un fragment de corps au décor de lignes annulaires d'engobe brun et beige-brunâtre. Un fragment de corps à glaçure blanche sur l'intérieur et sur l'extérieure, glaçure brune foncée avec un décor d'une bande moulée de losanges et points rehaussé de vert. Un fragment de base avec décor imprimé en vert sur la paroi extérieure avec inscription: "... well is...".	5			Consommation indéterminée	1820 -				
4090	118	2F3	1.1.2.61	TCF blanche	Contenant	Six fragment de corps, un fragment de rebord et un fragment de base sans marque ni décor visible.	8			Consommation indéterminée	1820 -				
4091	118	2F3	1.1.2.71	TCF blanche vitrifiée	Bol	Deux gros fragments d'un bol à aile incomplet sans marque ni décor visible. Mortier collé à l'intérieur. Diamètre rebord: 27cm; diamètre pied annulaire: 13cm.	2	1		Alimentation, vaisselle de table	1850-				
4092	118	2F3	1.1.2.91	TCF jaune glaçure claire	Bol?	Un fragment de base d'un possible gros bol à la pâte chamois et glaçure d'aspect jaune sur les deux parois; marque en creux visible sous la base: "J. THOMPSON", dessin au centre, "WARRANTED"; sur le côté, autre marque en creux: "11" ou "11"? Un fragment d'un gros rebord au décor moulé sur la paroi intérieure, à la pâte chamois avec petite inclusions avec glaçure jaune pâle sur les deux parois.	2		Manufacture de Joseph Thompson entre 1818 et 1856. Seconde moitié du 19 ^e et 1 ^{ère} décennies du 20 ^e .	Consommation indéterminée	1818-1856				
4093	118	2F3	1.1.1.41	TCG Staff slip sans engobe	Pot?	Un petit fragment de rebord évasé à la pâte chamois-rosé et glaçure d'aspect jaune sur les deux parois avec picots brunâtres. Sans décor visible.	1		Possiblement seconde moitié 17 ^e et pendant le 18 ^e siècle.	Consommation indéterminée	1650-1800				
4094	118	2F3	1.3.2.11	PF dure orientale	Assiette	Un fragment de base au pied annulaire d'une assiette au décor de chinoiseries peintes à la main en bleu sur la paroi intérieure. La paroi extérieure est de couleur turquoise. Diamètre pied: 11cm.	1			Alimentation, vaisselle de table					
4095	118	2F3	2.2.1.1	V Teinté régulier vert	Verre à vitre	24 fragments de teintes vert-bleuté et épaisseurs différentes, appartenant à au moins 4 vitres.	24		Quatre conservés.	Matériaux de base - vitre					
4096	118	2F3	2.3.1.1	V Coul transp vert foncé	Bouteille cylindrique	Cinq fragments de corps et un fragment avec le goulot d'une bouteille cylindrique en verre vert avec bulles d'air. Col cylindrique court avec lèvre à rebord large ajoutée et décentrée. Diamètre goulot: 1,9cm; diamètre lèvre: 3,5cm.	6	1		Entreposage indéterminé					
4097	118	2F3	2.3.2.6	V Coul opaque bleu	Bouton	Un petit bouton circulaire à 4 trous en verre opaque bleu flash. Diamètre: 1,1cm.	1	1		Attaches					

#	Site	Lot	Code	Matériau	Objet	Description	fr	ob	Commentaires	Fonction	Datation	Élagué	Planche	Photo	Réf. photo
4098	118	2F3	3.1.1.1	Fer ind	Tube?	Un fragment d'un possible tube en fer, aucune trace de filetage. Diamètre: 1,9cm.	1	1		Indéterminé					
4099	118	2F3	3.1.1.1	Fer ind	Tige?	Un fragment d'une tige avec deux tiges en U à une extrémité.	1	1	Serait-ce une clé ou un outil???	Indéterminé					
4100	118	2F3	3.1.1.1	Fer ind	Contenant	Un fragment d'un contenant en fer.	11	1	Peut-être un contenant à peinture???	Indéterminé					
4101	118	2F3	3.1.1.11	Fer forgé	Clou forgé	Un fragment de clou forgé.	1	1		Fixations - clous	-1800				
4102	118	2F3	3.1.1.12	Fer laminé	Clou découpé	Trois fragments de clous découpés.	3			Fixations - clous	1800-1890				
4103	118	6H1	1.1.2.71	TCF blanche vitrifiée	Contenant	Un fragment de rebord d'un contenant au décor végétal moulé sur la paroi extérieure.	1			Consommation indéterminée	1850-				
4104	118	6H1	1.2.1.81	GG Derbyshire 3	Bouteille?	Un fragment de corps d'une possible bouteille à la pâte grisâtre à glaçure ferrugineuse au sel d'aspect brun-rosé sur la paroi extérieure. Un enduit est appliqué sur la paroi intérieure donnant un aspect aussi brun-rosé. Lignes de tournassage visibles.	1			Entreposage indéterminé	1800-1875				
4105	118	6H1	2.1.4	V Inc au plomb	Pot à anse	Un fragment en verre incolore d'un petit pot à anse avec patine. Objet moulé avec début d'une anse. Base avec cercles, diamètre: 4cm.	1		Peut-être un petit crémier ou pot à lait???	Consommation indéterminée					
4106	118	6H1	2.3.2.1	V Coul opaque blanc	Bouton	Un petit bouton circulaire à 4 trous en verre opaque blanc. Diamètre: 1,1cm.	1	1		Attaches					
4107	118	13B4	1.1.2.31	Creamware	Contenant	Un mini fragment de corps à glaçure crème sur les deux parois. Sans marque ni décor visible.	1		Surtout à partir de 1762 jusqu'à fin des années 1820	Consommation indéterminée	1762-1820				
4108	118	13B4	1.1.2.61	TCF blanche	Bol?	Un fragment de rebord d'un possible bol avec un décor de lignes annulaires peintes en rose et vert sur la paroi extérieure. Et une ligne verte sur le pourtour su rebord intérieur.	1			Alimentation, vaisselle de table	1820 -				
4109	118	13B4	1.3.2	Porcelaine fine dure (PF)	Biblot	Tête de femme avec coiffe blanche cassée au niveau du cou. Visage peint.	1			Décoration				oui	IMG_0387-389
4110	118	13B4	1.3.2.21	Pf dure européenne	Assiette?	Un fragment de corps d'une possible assiette au décor imprimé en bleu, jaune, orangé et noir sur la paroi intérieure.	1			alimentation, vaisselle de table					
4111	118	13B5	1.1.1.31	TCG avec glaçure	Contenant	Un mini fragment de rebord d'un contenant en TCG à la pâte rose-orangé et glaçure d'aspect brun-orangé.	1			Consommation indéterminée					
4112	118	13B5	1.3.2	Porcelaine fine dure (PF)	Assiette?	Un mini fragment de rebord d'une possible assiette avec une ligne brune sur le pourtour du rebord.	1			alimentation, vaisselle de table					
4113	118	13B5	3.1.1.12	Fer laminé	Clou découpé	Un fragment de clou découpé.	1			Fixations - clous	1800-1890				
4114	118	13B5	3.1.2	Métaux et alliages cuivreux	Monnaie ou jeton	Une pièce de monnaie ou jeton en métal cuivreux avec au centre de l'avrs un buste côté gauche du Duc de Wellington avec inscription sur le pourtour: "Wellington" "Half Penny Token". Sur le revers, Britannia assise au centre avec couronne de feuilles sur le pourtour et "1814" au bas. Diamètre: 2,7cm.	1	1		Commerce	1814		oui	oui	IMG_0838-839 + DSC_020 7-208

#	Site	Lot	Code	Matériau	Objet	Description	fr	ob	Commentaires	Fonction	Datation	Élagué	Planche	Photo	Réf. photo
4115	118	6G3	1.1.1.31	TCG avec glaçure	Terrine?	Un fragment de corps d'une possible terrine en TCG à la pâte rose-orangé et glaçure d'aspect brun-jaunâtre sur la paroi intérieure.	1		Possiblement TCG Locale	Alimentation, préparation	1760-1830				
4116	118	6G3	1.1.2.1	Faïence blanche	Contenant	Un petit fragments de corps d'un contenant en faïence à la pâte chamois-rosé avec un émail épais blanc-grisâtre sur les deux paroi. Décor peint en bleu et noir sur la paroi extérieure.	1		Faïence française dû à la couleur de la pâte. Grande popularité en Amérique coloniale entre 1700 et 1760.	Consommation indéterminée	1700-1760				
4117	118	6G3	1.1.2.31	Creamware	Contenant	Sept fragments de corps à glaçure crème sur les deux parois. Sans marque ni décor visible.	7		Possiblement même objet. Surtout à partir de 1790 jusqu'à fin des années 1820.	Consommation indéterminée	1762-1820				
4118	118	6G3	1.1.2.41	TCF argileuse blanche	Pipe	Deux fragments de tuyau de pipe sans marque ni décor visible.	2			Tabac					
4119	118	6G3	1.1.2.51	Pearlware	Contenant	Trois fragments de corps d'un contenant avec décor végétal peint en bleu sur la paroi intérieure et teinte bleutée dans la glaçure. Un fragment de corps avec décor de lignes annulaires brunes avec teinte bleutée dans la glaçure.	4	2	Vers 1780 aux années 1830.	Consommation indéterminée	1780-1830				
4120	118	6G3	3.1.1.11	Fer forgé	Clou forgé	Un fragment de clou forgé.	1			Fixations - clous	-1800				
4121	118	6G3	3.1.1.11	Fer forgé	Objet indéterminé	Un fragment de bande qui se rétrécit vers une extrémité recourbée, l'autre extrémité est plus large.	1			Indéterminé					
4122	118	10D26	1.1.1.31	TCG avec glaçure	Contenant	Neuf fragments de corps et base d'un contenant en TCG à la pâte rose-orangé, six fragments avec glaçure d'aspect brunâtre sur une paroi.	9		Possiblement TCG Locale	Alimentation, indéterminée	1760-1830				
4123	118	10D26	1.1.2.31	Creamware	Contenant	Un fragment de corps à glaçure crème sur la paroi intérieure et décor de lignes d'engobe brunes et orangées sur la paroi extérieure. Sans marque ni décor visible.	7		Possiblement même objet. Engobe, Surtout à partir de 1790 jusqu'à fin des années 1820.	Consommation indéterminée	1762-1820				
4124	118	10D26	1.1.2.41	TCF argileuse blanche	Pipe	Dix fragments de tuyau de pipe dont 4 avec marque "Henderson/Montreal", post 1840. Neuf fragments de forneau dont un avec inscription en creux "D" pour TD, post 1840 et un avec un décor en relief indéterminé.	19			Tabac	1840-				
4125	118	10D26	1.1.2.51	Pearlware	Contenant	Un fragment de corps avec décor peint en orange, brun et bleu sur la paroi extérieure, teinte bleutée dans la glaçure. Un fragment de rebord avec décor bleu sur la paroi intérieure, teinté bleuté dans la glaçure. Un fragment de corps avec teinte bleutée dans la glaçure.	3		Vers 1780 aux années 1830.	Consommation indéterminée	1780-1830				
4126	118	10D26	1.1.2.61	TCF blanche	Contenant	Deux fragments de rebord avec décor imprimé en noir. Un fragment de rebord avec un décor floral imprimé en mauve. Trois fragments de corps au décor imprimé en bleu de type Willow. Un fragment de rebord et un de corps imprimé en brun. Deux mini fragments de corps au décor imprimé en bleu. Un fragment de corps au décor brun à l'éponge. Un fragment de marli au décor légèrement moulé rehaussé d'une grosse ligne bleu de type Shell Edge grossier.	12			Consommation indéterminée	1820 -				

#	Site	Lot	Code	Matériau	Objet	Description	fr	ob	Commentaires	Fonction	Datation	Élagué	Planche	Photo	Réf. photo
4127	118	10D26	1.1.2.61	TCF blanche	Contenant	Deux petits fragments de corps au décor peint en rose et noir. Un petit fragment de corps peint en vert et bleu. Un fragment de corps au décor végétal peint en vert, pièce altérée.	4			Consommation indéterminée	1820 -				
4128	118	10D26	1.1.2.61	TCF blanche	Contenant	Deux fragments de corps au décor d'engobe orangé sur la paroi extérieure. Deux fragment au décor de lignes d'engobe bleu pâle et verdâtre. Un fragment avec engobe bleu. Un fragment avec engobe grisâtre.	6			Consommation indéterminée	1820 -				
4129	118	10D26	1.1.2.61	TCF blanche	Contenant	21 fragments variés de contenants sans marque ni décor visible.	21			Consommation indéterminée	1820 -				
4130	118	10D26	1.1.2.71	TCF blanche vitrifiée	Contenant	Un petit fragment de corps avec décor moulé.	1			Consommation indéterminée	1850-				
4131	118	10D26	1.1.2.91	TCF jaune glaçure claire	Contenant	Cinq fragments de corps à la pâte chamois et glaçure d'aspect jaune sur les deux parois. Sans marque ni décor visible.	5		Seconde moitié du 19 ^e et 1ère décennies du 20 ^e .	Consommation indéterminée	1850-1930				
4132	118	10D26	2.2.1.1	V Teinté régulier vert	Verre à verre	Un fragment teinté verdâtre.	1			Matériaux de base - verre					
4133	118	10D26	2.2.1.4	V Teinté régulier bleu	Bouteille?	Un fragment de la base d'une possible bouteille altérée mais qui semble être teinté bleu pâle.	1			Entreposage indéterminé					
4134	118	10D26	2.3.1.13	V Coul transp vert	Bouteille?	Un fragment de corps d'un possible bouteille en verre vert avec bulles d'air.	1			Entreposage indéterminé					
4135	118	10D26	2.3.1.1	V Coul transp vert foncé	Bouteille?	Quatre petits fragments de corps d'une possible bouteille en verre vert foncé.	4			Entreposage indéterminé					
4136	118	10D26	2.3.2.1	V Coul opaque blanc	Bouton	Un petit bouton circulaire à 4 trous en verre opaque blanc. Diamètre: 1,1cm.	1	1		Attaches					
4137	118	10D26	3.1.1.12	Fer laminé	Clou découpé	Deux petits clous complets bien conservés, 4cm.	2	2	Ressemble à des clous de fer à cheval?	Fixations - clous	1800-1890				
4138	118	10D26	3.1.2	Métaux et alliages cuivreux	Épingle	Épingle à tête enroulée entière en métal cuivreux. Longueur: 3,4cm.	1	1		Attaches					
4139	118	6F9	1.1.2.41	TCF argileuse blanche	Pipe	Trois fragments de tuyau de pipe sans marque ni décor visible, dont deux recollent ensemble.	3	2		Tabac					
4140	118	6F9	1.1.2.51	Pearlware	Contenant	Deux fragments de base de contenants dont un avec décor bleu de type Willow. Teinte bleutée dans la glaçure.	2		Vers 1780 aux années 1830.	Consommation indéterminée	1780-1830				
4141	118	6F9	1.1.2.61	TCF blanche	Contenant	Deux fragments de corps avec décor imprimé en bleu.	2			Consommation indéterminée	1820 -				
4142	118	6F9	2.2.1.1	V Teinté régulier vert	Verre à verre	Trois fragments de teintes verdâtres différentes.	3			Matériaux de base - verre					
4143	118	6F9	3.1.1.12	Fer laminé	Clou découpé	Deux fragments d'un clou découpé.	2			Fixations - clous	1800-1890				
4144	118	13B1	1.1.2.31	Creamware	Contenant	Un fragment de rebord d'un contenant à glaçure crème sur les deux parois. Sans marque ni décor visible.	1		Possible même objet. Surtout à partir de 1762 jusqu'à fin des années 1820.	Consommation indéterminée	1762-1820				
4145	118	13B1	1.1.2.41	TCF argileuse blanche	Pipe	Un fragment d'embout de tuyau de pipe sans marque ni décor visible.	1			Tabac					
4146	118	13B1	1.1.2.61	TCF blanche	Contenant	Un fragment d'une possible soucoupe au décor rose et vert à l'éponge. Un fragment de corps aux lignes sinueuses peintes en orangées. Trois fragment de corps de contenants sans marque ni décor visible.	5			Consommation indéterminée	1820 -				

#	Site	Lot	Code	Matériau	Objet	Description	fr	ob	Commentaires	Fonction	Datation	Élagué	Planche	Photo	Réf. photo
4147	118	13B1	1.1.2.71	TCF blanche vitrifiée	Contenant	Un petit fragment de corps avec décor moulé.	1			Consommation indéterminée	1850-				
4148	118	13B1	1.3.2	Porcelaine fine dure (PF)	Contenant	Un fragment de rebord d'un possible bol avec décor imprimé en bleu sur la paroi extérieure, manque de glaçure sur le rebord. Un fragment de corps avec décor possiblement imprimé en rouge-orangé.	2		Grosse importation à partir du 17 ^e siècle mais encore plus dans la seconde moitié du 18 ^e siècle.	Consommation indéterminée	1600-1800				
4149	118	13B1	2.1.1	V Inc sans plomb	Bouteille	Sept fragments en verre incolore d'une possible bouteille qui semble de forme ovale. Sans marque ni décor visible.	7	1		Entreposage indéterminé					
4150	118	13B1	2.2.1.1	V Teinté régulier vert	Verre à verre	Un fragment légèrement teinté vert et un fragments teinté vert-bleuté.	2			Matériaux de base - verre					
4151	118	13B1	2.2.1.1	V Teinté régulier vert	Bouteille?	Deux fragments de corps un peu fondus et collés ensemble en verre teinté vert.	1			Entreposage indéterminé					
4152	118	13B1	2.3.1.13	V Coul transp vert	Bouteille à boisson gazeuse	Un fragment du bas d'une bouteille à 7-Up en verre vert avec décor de lignes blanches sur la paroi extérieure.	1			Alimentation, conservation					
4153	118	13B1	2.3.1.1	V Coul transp vert foncé	Bouteille?	Deux fragments de corps de bouteille en verre vert foncé.	2			Entreposage indéterminé					
4154	118	13B1	2.3.1.13	V Coul transp autre	Bouteille ovale	Huit fragments d'une bouteille ovale en verre vert forêt avec une inscription en relief sous la base: "(TR)ADE"; "G et M" en lettres attachées; "MARK"; "Registered" avec un triangle inversé dessous.	8	1	Pas trouvé d'information sur la marque.	Entreposage indéterminé					
4155	118	13B1	3.1.1.13	Fer tréfilé	Clou tréfilé	Deux fragments de clous tréfilés.	2			Fixations - clous	1890-				
4156	118	13B1	5.4.5	Caoutchouc	Ballon	Une ballonne bleu avec l'attache encore là. Dessin d'un éléphant imprimé en noir avec inscription: "... Tomasso PETEY".	1	1	Ballonne de fête	Jeux et divertissements					
4157	118	14B3	1.1.1.3	TCG sans glaçure	Bille	Un fragment d'une bille à la pâte chamois avec une ligne rougeâtre. Diamètre: 1,7cm.	1			Jeux et divertissements					
4158	118	14B3	1.1.1.31	TCG avec glaçure	Contenant	Neuf fragments en TCG à la pâte rosé avec glaçure brun-verdâtre. Huit fragments à la pâte rouge-orangé à glaçure brune. Trois fragments à la pâte rose-orangé à glaçure moucheté brun et jaunâtre.	21		Possiblement TCG Locale	Consommation indéterminée	1760-1830				
4159	118	14B3	1.1.2.31	Creamware	Contenant	Un mini fragment de corps d'un contenant à glaçure crème sur les deux parois. Sans marque ni décor visible.	1		Possiblement même objet. Surtout à partir de 1762 jusqu'à fin des années 1820.	Consommation indéterminée	1762-1820				
4160	118	14B3	1.1.2.41	TCF argileuse blanche	Pipe	Quatre fragments de tuyau de pipe sans marque ni décor visible. Trois fragments de fourneau dont un avec de petites stries sur le pourtour.	7			Tabac					
4161	118	14B3	1.1.2.42	TCF argileuse rouge	Pipe	Un fragment de pipe avec un décor moulé indéterminé.	1			Tabac					
4162	118	14B3	1.1.2.51	Pearlware	Bol?	Six fragments appartenant possiblement au même bol avec décor végétal peint en bleu, brun, orangé et vert sur la paroi extérieure et une ligne bleue sur le pourtour intérieur. Teinte bleutée dans la glaçure. Diamètre rebord: 16cm.	6	1	Vers 1780 aux années 1830.	Alimentation, vaisselle de table	1780-1830				
4163	118	14B3	1.1.2.61	TCF blanche	Assiette	Six fragments de marlis d'assiettes au décor moulé et rehaussé de bleu sur le pourtour de type Shell Edge.	6			Alimentation, vaisselle de table	1820 -				

#	Site	Lot	Code	Matériau	Objet	Description	fr	ob	Commentaires	Fonction	Datation	Élagué	Planche	Photo	Réf. photo
4164	118	14B3	1.1.2.61	TCF blanche	Assiette?	Trois fragments d'une possible assiette au décor imprimé en rose sur la paroi intérieure. Une partie de marque imprimée en rose sous la base.	3	1		alimentation, vaisselle de table	1820 -				
4165	118	14B3	1.1.2.61	TCF blanche	Contenant	Treize fragments au décor imprimé en bleu dont 4 fragments au décor de type Willow et 9 aux décor variés.	13			Consommation indéterminée	1820 -				
4166	118	14B3	1.1.2.61	TCF blanche	Contenant	Deux fragments au décor à l'éponge bleu. Trois fragments au décor peint en rose, vert et bleu. Deux fragments avec ligne d'engobe orangé et bleu. Un au décor imprimé et diffusé dans la glaçure de type Flow Blue. Un fragment moulé rehaussé de bleu et rose-métallisé.	9			Consommation indéterminée	1820 -				
4167	118	14B3	1.1.2.71	TCF blanche vitrifiée	Contenant	Cinq fragments sans marque ni décor visible.	5			Consommation indéterminée	1850-				
4168	118	14B3	2.1.4	V Inc au plomb	Bouteille	Un fragment de base d'une petite bouteille cylindrique en verre incolore. Le cul est de profil en ogive et trace de pontil coupé et non poli. Diamètre base: 4cm.	1			Entreposage indéterminé					
4169	118	14B3	2.2.1.1	V Teinté régulier vert	Verre à verre	24 fragments de teintes verdâtre à bleuté et d'épaisseurs variées.	24		Quatre conservés.	Matériaux de base - verre					
4170	118	14B3	2.3.1.1	V Coul transp vert foncé	Bouteille	14 fragments de bouteille en verre vert foncé dont un fragment a un décor moulé de lignes en relief. Certains ont de la patine.	14			Entreposage indéterminé					
4171	118	14B3	2.3.1.1	V Coul transp vert foncé	Bouteille à gin?	Trois fragments de corps plat d'une possible bouteille à gin en verre vert foncé.	3			Boissons, conservation/entreposage					
4172	118	14B3	2.3.2.6	V Coul opaque bleu	Bouton	Une moitié de petit bouton circulaire à 4 trous en verre opaque bleu flash. Diamètre: 1cm.	1	1		Attaches					
4173	118	14B3	3.1.1.1	Fer ind	Tôle?	Six fragments de ce qui semble être de la tôle???	6			Indéterminé					
4174	118	14B3	3.1.1.12	Fer laminé	Clou découpé	Neuf fragments d'un clou découpés, certains très corrodés.	9			Fixations - clous	1800-1890				
4175	118	14B3	3.1.1.13	Fer tréfilé	Fil	Cinq fragments de petits fils de fer.	5			Indéterminé					
4176	118	14B3	3.1.2	Métaux et alliages cuivreux	Monnaie ou jeton	Une monnaie ou jeton qui a des inscriptions mais illisibles sur les deux faces. Diamètre: 2,7cm.	1	1		Commerce				oui	IMG_0836-837
4177	118	14B3	3.1.2	Métaux et alliages cuivreux	Monnaie ou jeton	Une monnaie ou jeton habitant, d'un half penny de 1837, avec inscriptions: "Province du Bas-Canada" "Un sou". De l'autre côté, inscriptions: "Bank Token" "1837" "Half Penny" avec au centre, blason "Concordia Salus". Diamètre: 2,9cm.	1	1	Aussi appelé un "Papineau"	Commerce	1837			oui	IMG_0829-830 + DSC_020 9-210
4178	118	14B3	5.1.1	Os	Bouton	Gros bouton entier en os à 4 trous, travaillé et poli. Diamètre: 2,9cm.	1	1		Attaches			oui	oui	IMG_0380
4179	118	14B3	7.21	Métal cuivreux et os	Manche d'ustensile	Un fragment de côte en os d'un ustensile avec rivet en métal cuivreux toujours en place. Largeur côte: 1,7cm.	1			Alimentation, ustensile de table					
4180	118	2F6	2.2.1.1	V Teinté régulier vert	Verre à verre	Deux fragments de vitres différentes en verre teinté verdâtre et avec patine.	2			Matériaux de base - verre					
4181	118	2F6	2.3.2.1	V Coul opaque blanc	Objet indéterminé	Un petit fragment en verre opaque blanc.	1			Attaches					

#	Site	Lot	Code	Matériau	Objet	Description	fr	ob	Commentaires	Fonction	Datation	Élagué	Planche	Photo	Réf. photo
4182	118	2F6	2.3.2.1	V Coul opaque blanc	Perle	Une petite perle inégale en verre opaque blanc, qui a peut-être été altéré par le feu. Diamètre: 0,6cm.	1	1		Parures et bijoux				oui	IMG_0384
4183	118	2F6	3.1.1.1	Fer ind	Ciseaux?	Un fragment de ce qui semble être une paire de ciseaux avec les deux parties des lames et une section de la branche avec une partie de l'oeil?	1	1		Matières multiples, outils				oui	IMG_0821
4184	118	12D4	1.1.1.11	TCG chamois glaçure verte	Contenant	Un fragment de corps d'un contenant en TCG à la pâte chamois-blanchâtre avec une glaçure verdâtre mouchetée sur la paroi extérieure. Sans glaçure sur la paroi intérieure et les lignes de tournassage sont visible.	1		Pièce de fabrication Française. Principalement dans des contextes de la 1ère moitié du 18 ^e siècle.	Consommation indéterminée	1700-1750				
4185	118	12D4	1.1.1.31	TCG avec glaçure	Contenant	Huit fragments en TCG à la pâte rose-orangé avec des glaçures brunâtres. Un fragment à la pâte rosâtre à glaçure jaunâtre avec mouchetures orangées.	9		Possiblement TCG Locale	Consommation indéterminée	1760-1830				
4186	118	12D4	1.1.1.101	TCG Saintonge	Contenant	Un petit fragment de corps d'un contenant en TCG rosé avec inclusions variées. Un engobe blanc a été appliqué avec une glaçure verte, de type Saintonge.	1		Fabrication Française. Peut appartenir à la 1ère moitié du 17 ^e au 19 ^e siècle. Commun sur les sites de la 1ère moitié du 18 ^e siècle.	Consommation indéterminée	1600-1800				
4187	118	12D4	1.1.2.1	Faïence blanche	Plat	Un fragment de rebord ondulé d'un plat en faïence à la pâte chamois-rosé avec un émail épais blanc-grisâtre sur les deux paroi. Sur le pourtour de la paroi intérieure, un décor peint en bleu et noir.	1		Possiblement faïence française dû à la couleur de la pâte. Grande popularité en Amérique coloniale entre 1700 et 1760.	Alimentation, vaisselle de service	1700-1760		oui	oui	IMG_0394
4188	118	12D4	1.1.2.31	Creamware	Contenant	Seize fragments de contenants à glaçure crème sur les deux parois, dont un avec un décor perlé.	16		Possiblement même objet. Surtout à partir de 1762 jusqu'à fin des années 1820.	Consommation indéterminée	1762-1820				
4189	118	12D4	1.1.2.41	TCF argileuse blanche	Pipe	Quatre fragments de tuyau de pipe dont un avec marque en relief sur le talon, pourrait être M et/ou W. Un fragment de fourneau sans marque ni décor. Un fragment de fourneau avec sceau en relief avec armoiries centrales (3 fleurs de lys et autres) sur le pourtour, inscription "Honi soit qui mal y pense".	6			Tabac					
4190	118	12D4	2.2.1.1	V Teinté régulier vert	Verre à vitre	Sept fragments de vitre de teintes verdâtre et bleuté et avec patine.	7		Trois conservés	Matériaux de base - vitre					
4191	118	12D4	2.3.1.1	V Coul transp vert foncé	Bouteille	Un fragments d'une bouteille en verre vert foncé.	1			Entreposage indéterminé					
4192	118	12D4	3.1.1.1	Fer ind	Tôle?	Quatre fragments de ce qui semble être de la tôle???	4			Indéterminé					
4193	118	12D4	3.1.1.12	Fer laminé	Clou découpé	Deux fragments de ce qui semble être des clous découpés.	2			Fixations - clous	1800-1890				
4194	118	12D4	5.1.1	Os	Bouton	Un dos de bouton entier en os avec un trou central. Diamètre: 1,5cm.	1	1		Attaches					
4195	118	12D4	5.1.1	Os	Ossement	Un fragment d'os très vitrifié	1			Mammifères					
4196	118	6F15	1.1.2.1	Faïence blanche	Plat?	Trois fragments d'un possible plat en faïence à la pâte chamois-rosé avec un émail épais blanc-grisâtre sur les deux paroi. Sur le pourtour de la paroi intérieure, un décor peint en noir et rose-orangé.	3	1	Possiblement faïence française dû à la couleur de la pâte. Grande popularité en Amérique coloniale entre 1700 et 1760.	Alimentation, vaisselle de service	1700-1760				

#	Site	Lot	Code	Matériau	Objet	Description	fr	ob	Commentaires	Fonction	Datation	Élagué	Planche	Photo	Réf. photo
4197	118	6F15	1.1.2.31	Creamware	Contenant	Un mini fragment d'un contenant à glaçure crème sur les deux parois.	1		Possible même objet. Surtout à partir de 1762 jusqu'à fin des années 1820.	Consommation indéterminée	1762-1820				
4198	118	6F15	2.2.1.1	V Teinté régulier vert	Verre à verre	Un fragment de verre teinté bleuté.	1			Matériaux de base - verre					
4199	118	6F15	5.2	Solides fibreux	Noyau	Un demi noyau de pêche.	1			Végétaux					
4200	118	6F10	1.1.1.3	TCG sans glaçure	Pot à fleurs assiette	Un fragment d'une assiette de pot à fleurs en TCG à la pâte chamois-rosé et sans glaçure. Diamètre: 18cm.	1			Agriculture/horticulture					
4201	118	6F10	1.1.1.31	TCG avec glaçure	Contenant	Un fragment en TCG à la pâte rose-chamois avec glaçure verdâtre. Un fragment à la pâte orange à glaçure brunâtre.	2		Possible TCG Locale	Consommation indéterminée	1760-1830				
4202	118	6F10	1.1.2.31	Creamware	Contenant	Un fragment d'un contenant à glaçure crème.	1		Possible même objet. Surtout à partir de 1762 jusqu'à fin des années 1820.	Consommation indéterminée	1762-1820				
4203	118	6F10	1.1.2.41	TCF argileuse blanche	Pipe	Deux fragments de tuyau de pipe dont un avec marque en relief: "...TE LIVER(POOL)".	2		Marque possiblement au pipes de modèle TD post 1840. Braithwaite, Liverpool (1816-1864)	Tabac	1840-				
4204	118	6F10	1.1.2.51	Pearlware	Contenant	Six fragments dont 5 avec décor imprimé en bleu et 1 sans décor visible. Teinte bleutée dans la glaçure.	6		Vers 1780 aux années 1830.	Consommation indéterminée	1780-1830				
4205	118	6F10	1.1.2.61	TCF blanche	Contenant	Un fragment au décor géométrique imprimé en bleu de type Willow. Un mini fragment avec décor imprimé en bleu. Un fragment avec décor de lignes d'engobe brun et jaune.	3			Consommation indéterminée	1820 -				
4206	118	6F10	2.1.1	V Inc sans plomb	Bouteille?	Un fragment d'une possible bouteille en verre incolore. Sans marque ni décor visible. Altérations visibles.	1			Entreposage indéterminé					
4207	118	6F10	2.2.1.1	V Teinté régulier vert	Verre à verre	Deux fragments teintés verdâtres et givrés. Trois fragments teintés vert-bleuté dont un fondu et un plus épais. Six fragments teintés bleutés et clairs dont un avec un cercle légèrement en relief sur les deux parois, est-ce un défaut ou voulu???	11		4 conservés.	Matériaux de base - verre					
4208	118	6F10	2.3.1.1	V Coul transp vert foncé	Bouteille	Un fragments d'une bouteille en verre vert foncé.	1			Entreposage indéterminé					
4209	118	6F10	3.1.1.11	Fer forgé	Fer de hache	Un fragment de la partie avant d'un fer de hache très magané, la fonte a été tordue et arrachée pratiquement. Largeur fer: 9cm; épaisseur max: 3cm environ.	1	1		Bois, outils	1790-1850			oui	IMG_0822
4210	118	6F10	3.1.1.12	Fer laminé	Clou découpé	Quatre fragments de clous découpés de grosseurs différentes. Deux clous découpés complets, 6,7cm et 7,5cm.	4	2		Fixations - clous	1800-1890				
4211	118	6G8	1.1.2.21	Cream coloured	Contenant	Un petit fragment de rebord d'un contenant fin au décor d'oxydes métalliques donnant des mouchetures verdâtres, brunâtres et jaunâtres.	1		Vers 1720 à 1760	Consommation indéterminée	1720-1760				
4212	118	6G8	1.1.2.41	TCF argileuse blanche	Pipe	Un fragment de tuyau de pipe sans marque ni décor visible.	1			Tabac					

#	Site	Lot	Code	Matériau	Objet	Description	fr	ob	Commentaires	Fonction	Datation	Élagué	Planche	Photo	Réf. photo
4213	118	11B6	3.1.2	Métaux et alliages cuivreux	Fil?	Un fil de section carrée en métal cuivreux dont le fil se sépare en deux à une extrémité. À l'autre extrémité il semble y avoir un petit trou de fixation. Longueur: 28,5cm.	1	1		Indéterminé					
4214	118	10D5	1.1.1.3	TCG sans glaçure	Pot à fleurs	Un fragment de rebord d'un pot à fleurs en TCG à la pâte chamois-rosé et sans glaçure.	1			Agriculture/horticulture					
4215	118	10D5	1.1.2.31	Creamware	Pot?	Un fragment de rebord d'un contenant moulé à glaçure crème sur les deux parois.	1		Possiblement même objet. Surtout à partir de 1762 jusqu'à fin des années 1820.	Consommation indéterminée	1762-1820				
4216	118	10D5	1.1.2.41	TCF argileuse blanche	Pipe	Un fragment de tuyau de pipe sans marque ni décor visible. Deux fragments de fourneau sans marque ni décor visible et deux fragments avec décor moulé en relief dont un représente un gland.	5		Marque possiblement au pipes de modèle TD post 1840.	Tabac	1840-				
4217	118	10D5	1.1.2.71	TCF blanche vitrifiée	Contenant	Six fragments dont un rebord avec décor moulé perlé sur la paroi extérieure; un avec marque imprimée en noire "... CERA..."; et un avec un décor imprimé sur la paroi extérieure en bleu, jaune et rouge.	6			Consommation indéterminée	1850-				
4218	118	10D5	1.1.2.114	TCF chamois glaçure brune	Contenant	Un fragment de corps d'un contenant globuleux à la pâte chamois et glaçure brune épaisse sur les deux parois.	1			Consommation indéterminée					
4219	118	10D5	1.2.1.91	GG Bristol	Contenant	Deux fragments de la base d'un contenant qui recollent ensemble. Glaçure feldspathique de couleur beige sur la paroi intérieure. Sous la base, traces de glaçure. Diamètre: 13cm.	2	1		Consommation indéterminée	1835-1900				
4220	118	10D5	1.3.2	Porcelaine fine dure (PF)	Contenant	Deux fragments de rebord dont un avec une ligne de dorure sur le pourtour du rebord et un avec effet turquoise métallisé sur une paroi.	2			Consommation indéterminée					
4221	118	10D5	1.3.2.11	PF dure orientale	Bol?	Un fragment de corps d'un possible bol au décor de chinoiserie sur la paroi extérieure. Décor imprimé en rouge et peint ensuite en rouge, noir, vert et bleu.	1		Est-ce vraiment orientale???	Consommation indéterminée					
4222	118	10D5	2.1.1	V Inc sans plomb	Bouteille	Extrémité d'une bouteille avec une rainure à cran et une bague en boudin. Bouteille moulée à la machine avec toutes les marques de moule associées. Diamètre goulot: 1,8cm; diamètre lèvre: 2,4cm.	1	1		Entreposage indéterminé					
4223	118	10D5	2.1.1	V Inc sans plomb	Bocal	Un fragment de col fileté à 3 rainures d'un bocal en verre incolore.	1			Alimentation, conservation					
4224	118	10D5	2.1.1	V Inc sans plomb	Pot?	Un fragment de la base d'un possible pot globuleux avec inscriptions en relief sous la base: "LIBBY" "MILL & LIBBY" "PD 1922"; au centre un triangle avec une possible lettre au centre. Diamètre base: 5,5cm.	1			Alimentation, conservation					
4225	118	10D5	2.1.1	V Inc sans plomb	Globe de lampe	Un fragment de rebord ondulé d'un possible globe de lampe en verre incolore assez épais.	1		Semble épais pour être une cheminée de lampe???	Éclairage					

#	Site	Lot	Code	Matériau	Objet	Description	fr	ob	Commentaires	Fonction	Datation	Élagué	Planche	Photo	Réf. photo
4226	118	10D5	2.1.1	V Inc sans plomb	Disque de fermeture	Un petit disque de fermeture avec une petite dépression centrale sur le dessus. Diamètre: 5,9cm; diamètre intérieur: 4,1cm.	1	1	Conçu au É-U avant 1869 pour sceller et empêcher le goût métallique des couvercles.	Alimentation, conservation	1869-				
4227	118	10D5	2.1.1	V Inc sans plomb	Contenant	22 fragments de corps de contenant en verre incolore et un fragment de base avec un D dans un losange.	23		D dans un losange = Dominion Glass Company 1928-1980	Entreposage indéterminé	1928-1980				
4228	118	10D5	2.1.1	V Inc sans plomb	Verre plat?	Deux petits fragments de verre incolore dont un côté est plat et l'autre face est côtelée.	2	1	Pourrait-être un verre pour les phares de voiture, protection ou diffuseur pour les lumières ou verre "d'intimité"???	Indéterminé					
4229	118	10D5	2.2.1.1	V Teinté régulier vert	Verre plat?	Deux fragments de verre teinté vert dont un côté est plat et l'autre face est côtelée de grosse cannelures.	2	1	Pourrait-être un verre de protection ou diffuseur pour les lumières ou verre "d'intimité"???	Indéterminé					
4230	118	10D5	2.2.1.1	V Teinté régulier vert	Verre à vitre	Deux fragments teints verdâtres.	2			Matériaux de base - vitre					
4231	118	10D5	2.2.1.1	V Teinté régulier vert	Bouteille	Un fragment de l'extrémité de type Crown d'une bouteille en verre teinté vert.	1			Entreposage indéterminé					
4232	118	10D5	2.3.1.1	V Coul transp vert foncé	Bouteille à gin	Deux fragments d'une bouteille à gin en verre vert foncé.	2			Boissons, conservation/entreposage					
4233	118	6H5	1.1.1.31	TCG avec glaçure	Contenant	Trois fragments en TCG à la pâte rose-orangé avec glaçure brunâtre.	3		Possiblement TCG Locale	Consommation indéterminée	1760-1830				
4234	118	6H5	1.1.2.41	TCF argileuse blanche	Pipe	Un petit fragment de fourneau de pipe sans marque ni décor visible.	1			Tabac					
4235	118	6G2	1.1.2.31	Creamware	Contenant	Deux fragments de contenant à glaçure crème sur les deux parois.	2		Possiblement même objet. Surtout à partir de 1790 jusqu'à fin des années 1820.	Consommation indéterminée	1762-1820				
4236	118	6G2	2.2.1.3	V Teinté régulier turquoise	Bouteille	Deux fragments d'une bouteille à pans en verre teinté turquoise. Patine présente.	2			Entreposage indéterminé					
4237	118	6G2	3.1.1.11	Fer forgé	Clou forgé	Un fragments de clou forgé et un clou complet enroulé à la pointe, 12cm.	1	1		Fixations - clous	-1800				
4238	118	2F11	1.1.1.3	TCG sans glaçure	Pot à fleurs	Un fragment de corps d'un pot à fleurs en TCG à la pâte chamois-rosé et sans glaçure.	1			Agriculture/horticulture					
4239	118	2F11	1.1.1.31	TCG avec glaçure	Contenant	Deux fragments de corps en TCG à la pâte rose-orangé dont un avec glaçure brun-roux et un avec glaçure jaune-brunâtre sur la paroi intérieure. Paroi extérieure sans glaçure.	2		Possiblement TCG Locale	Consommation indéterminée	1760-1830				
4240	118	2F11	1.1.1.31	TCG avec glaçure	Bol?	Six fragments de la base d'un possible bol en TCG à la pâte rouge-orangé avec glaçure brunâtre mouchetée sur la paroi intérieure. Paroi extérieure sans glaçure, lignes de tournassage visibles. Diamètre: 12cm.	6	1	Possiblement TCG Locale	Alimentation, absorption	1760-1830				
4241	118	2F11	1.1.2.1	Faïence blanche	Assiette?	Un fragment de rebord d'une possible assiette en faïence à la pâte chamois clair avec un émail friable blanc-grisâtre sur les deux paroi. Sur le pourtour de la paroi intérieure, un décor peint en bleu.	1		Peut-être hollandais???	alimentation, vaisselle de table					
4242	118	2F11	1.1.2.31	Creamware	Contenant	Six fragments de contenant à glaçure crème sur les deux parois dont un avec décor moulé de lignes en relief.	6		Possiblement même objet. Surtout à partir de 1762 jusqu'à fin des années 1820.	Consommation indéterminée	1762-1820				
4243	118	2F11	1.1.2.41	TCF argileuse blanche	Pipe	Trois fragments de tuyau de pipe dont un avec inscription T et D de chaque côté du talon.	3			Tabac	1840-				

#	Site	Lot	Code	Matériau	Objet	Description	fr	ob	Commentaires	Fonction	Datation	Élagué	Planche	Photo	Réf. photo
4244	118	2F11	1.1.2.71	TCF blanche vitrifiée	Assiette?	Un fragment de base au pied annulaire d'une possible assiette sans décor ou marque visible. Diamètre pied: 10cm.	1			alimentation, vaisselle de table	1850-				
4245	118	2F11	2.1.1	V Inc sans plomb	Bouteille	Un fragment de la base d'une petite bouteille, trace de pontil non poli. Altération noire. Diamètre base: 3,5cm.	1			Entreposage indéterminé					
4246	118	2F11	2.2.1.1	V Teinté régulier vert	Verre à verre	Trois fragments teintés vert. Un fragment légèrement teinté verdâtre. Deux fragments teintés bleutés avec patine.	6		Trois conservés.	Matériaux de base - verre					
4247	118	2F11	2.3.1.1	V Coul transp vert foncé	Bouteille	Un fragment de corps d'une bouteille en verre vert foncé.	1			Entreposage indéterminé					
4248	118	2F11	3.1.1.1	Fer ind	Tige	Un fragment d'une tige en fer, une extrémité est légèrement aplatie.	1			Indéterminé					
4249	118	2F11	3.1.2	Métaux et alliages cuivreux	Monnaie ou jeton	Une pièce de monnaie ou jeton en métal cuivreux illisible. Diamètre: 2,6cm.	1	1	Une radio pourrait peut-être nous donner des infos???	Commerce					
4250	118	6G5	1.1.2.1	Faïence blanche	Contenant	Deux fragments de corps qui recollent d'un contenant en faïence à la pâte chamois avec un émail d'aspect marbré mauve sur une face.	2			Consommation indéterminée					
4251	118	6G5	2.2.1.1	V Teinté régulier vert	Verre à verre	Un mini fragment teinté vert assez foncé.	1			Matériaux de base - verre					
4252	118	6G5	2.2.1.1	V Teinté régulier vert	Contenant	Un mini fragment possiblement teinté verdâtre, très irisé.	1			Consommation indéterminée					
4253	118	6G5	3.1.1.11	Fer forgé	Clou forgé	Un fragment de clou possiblement forgé.	1			Fixations - clous	-1800				
4254	118	6E2	1.1.2.71	TCF blanche vitrifiée	Couvercle	Un fragment d'un couvercle avec collerette verticale et horizontale et un décor imprimé en turquoise foncé. Diamètre collerette verticale: 6cm.	1			Alimentation, indéterminée	1850-				
4255	118	6K9	1.1.1.32	TCG locale glaçure verte	Contenant	fragments de marli et de paroi, corps rouge pâle.	4			Alimentation, indéterminée	1760-1830				
4256	118	6K9	1.1.2.31	Creamware	Assiette	fragments divers; marli, paroi, bouge.	15			Alimentation, vaisselle de table	1762-1820				
4257	118	6K9	1.1.2.51	Pearlware	Contenant	fragments divers; parois. Fragments à décor peint bleu, motif de lignes, fragments peints bleu décor inspiration chinoise, fragment imprimé bleu décor motif de fleurs, fragment décor à bande jaune motif lignes courbes qui s'entrecroisent.	7			alimentation, vaisselle de table	1780-1820				
4258	118	6K9	1.1.2.51	Pearlware	Assiette	fragments de marli, de type "shell edge" vert.	2			Alimentation, vaisselle de table	1780-1820				
4259	118	6K9	1.2.1.93	GG feld pâle	Contenant	fragment de paroi, corps chamois glaçure claire, décor bleu sur la face externe, motif de feuillage? Incisions courbes et motifs bleus peint?	1		décor peint et incisions?	Consommation indéterminée					
4260	118	6K9	1.3	Porcelaine	Contenant	fragment de de bord et de paroi, décor inspiration chinoise imprimé, bleu.	2		très petits fragments	alimentation, vaisselle de table					
4261	118	6K9	2.2.1.1	V Teinté régulier vert	Contenant	fragment de paroi. Patine.	1			Entreposage indéterminé					
4262	118	6K9	2.2.1.9	V Teinté régulier autre (bleu vert)	Bouteille	fragment de fond, de forme carrée. Profil du cul en cloche. Dimensions: 6,9 cm x 6,5 cm.	1			Entreposage indéterminé					
4263	118	6K9	2.3.2.1	V Coul opaque blanc	Contenant	fragment de paroi, à pans droits (coupe horizontale polygonale).	1			Consommation indéterminée					
4264	118	6K9	2.2.1.1	V Teinté régulier vert	Verre plat	fragments, épaisseur 0,1 cm.	7			Matériaux de base - verre					
4265	118	6K9	1.1.2.41	TCF argileuse blanche	Pipe	fragments de tuyaux	3			Tabac					
4266	118	6K9	3.1.1.11	Fer forgé	Clou forgé	1 clou 11 cm / 1 clou 3 cm	2			Fixations - clous	-1800				

#	Site	Lot	Code	Matériau	Objet	Description	fr	ob	Commentaires	Fonction	Datation	Élagué	Planche	Photo	Réf. photo
4267	118	10D29	1.1.1.31	TCG avec glaçure	Contenant	fragments, grand contenant creux et ouvert (grand bol). Corps rouge-orangé, glaçure brune foncée partielle sur la face externe, glaçure brune jaunâtre sur toute la face interne. 1 fragment de bord et paroi, rebord large. fragments de paroi avec rainures en creux et parallèles sur la face externe. Épaisseur paroi: 0,5 cm.	12			Alimentation, indéterminée					
4268	118	10D29	1.1.1.31	TCG avec glaçure	Contenant	fragments de bord et de paroi. Rebord étroit. Glaçure brune face interne seulement. Épaisseur paroi 0,5 cm.	4			Alimentation, indéterminée					
4269	118	10D29	1.1.1.32	TCG locale glaçure verte	Contenant	fragments de paroi. Glaçure verte face interne, traces de tournassage. Épaisseur paroi 0,4 cm.	2			Alimentation, indéterminée	1760-1830				
4270	118	10D29	1.1.2.61	TCF blanche	Contenant	fragments divers, 1 bord, 7 parois.	8			alimentation, vaisselle de table	1820-				
4271	118	10D29	1.1.2.61	TCF blanche	Contenant	fragments divers, à décors imprimés et colorés. 1 fragment bord et paroi (bol?) décor bleu motif floral / 2 fragment de bord (assiette) décor imitation shell edge / 1 fragment décor arbre mauve / 1 fragment décor noir / 1 fragment décor polychrome (vert et rouge) motif floral / 1 minuscule fragment teinté vert / 3 fragments de bord, décor moulé qui ressemble à du "feather edge" rehaussé d'une bande bleue.	12			alimentation, vaisselle de table	1820-				
4272	118	10D29	1.1.2.61	TCF blanche	Contenant	fragment de paroi, décor brun à l'éponge.	1			Consommation indéterminée	1820-				
4273	118	10D29	1.1.2.51	Pearlware	Bol	fragments divers décor polychrome peint; 1 frag de fond à pied annulaire (diam du pied 4,2 cm), décor face interne motif végétal rouge et vert / 4 fragments de parois à décor floral polychrome face externe, dont 1 avec tenon / 1 fragment motif face externe jaune et bleu (fleurs?) / 2 fragments motifs polychromes (végétaux) face interne.	9			Alimentation, vaisselle de table	1780-1820				
4274	118	10D29	1.1.2.91	TCF jaune glaçure claire	Contenant	fragments de paroi	2			alimentation, vaisselle de table	1840-1925				
4275	118	10D29	1.2.1.91	GG Bristol	Bouteille	fragment de paroi; pâte chamois, glaçure brune irrégulière face externe, glaçure transparente et incolore feldspathique face interne.	3			Alimentation, conservation	1835-1899				
4276	118	10D29	1.2.1.81	GG Derbyshire 3	Bouteille	fragment de paroi, corps beige au centre et gris près des surfaces. Face externe glaçurée brun, face interne non glaçurée.	1		bouteille à cirage ou à encre	Entreposage indéterminé	1800-1875				
4277	118	10D29	1.1.2.41	TCF argileuse blanche	Pipe	fragments divers: 4 fourneaux, 3 tuyaux. Aucune inscription. Fourneaux de forme ovoïde et anble presque droit avec le tuyau. 1 talon / 1 ergot.	7			Tabac					
4278	118	10D29	2.1	Verre incolore	Bouteille	fragments remontables, fond de bouteille cylindrique, fond plat. Diam 5,9 cm. Aspect semi-opaque	2	1		Entreposage indéterminé					

#	Site	Lot	Code	Matériau	Objet	Description	fr	ob	Commentaires	Fonction	Datation	Élagué	Planche	Photo	Réf. photo
4279	118	10D29	2.99	Verre altéré	Verre à pied	fragment: fond d'une coupe, collet et début de la tige.	1		altération: surface noircie	Boissons, absorption					
4280	118	10D29	2.1	Verre incolore	Contenant	fragments de paroi, très mince 0,05 cm.	2			Consommation indéterminée					
4281	118	10D29	2.3.1.1	V Coul transp vert foncé	Contenant	fragments de paroi	2			Consommation indéterminée					
4282	118	10D29	2.2.1.1	V Teinté régulier vert	Verre plat	fragments. Épaisseurs 0,1 à 0,2 cm.	23		2 conservés	Matériaux de base - vitre					
4283	118	10D29	3.1.1.1	Fer ind	Clou	tige de clou à section carrée, peut-être clou forgé? Longueur 6,3 cm.	1		clou forgé?	Fixations - clous					
4284	118	10D29	3.1.1.1	Fer ind	Anneau	anneau, très corrodé, diam externe 4,4 cm. Diam de la tige 0,7 cm.	1	1		Indéterminé					
4285	118	10D29	3.1.1.1	Fer ind	Cadenas	partie d'un cadenas: plaque arrière du boîtier, forme à courbe circulaire interrompue pour former deux lobes à courbure	1			Systèmes de fermeture	1840-				
4286	118	6K30	5.5.1	Tissu	Textile	amas de fil, probablement une pièce de tissu déstructurée. Noir.	1			Tissus					
4287	118	6K30	1.1.2.61	TCF blanche	Contenant	fragment de paroi.	1			Consommation indéterminée	1820-				
4288	118	6K30	1.1.2.51	Pearlware	Contenant	fragments: 1 fragment de fond, 1 fragment de bord	2			Consommation indéterminée	1780-1820				
4289	118	6K30	2.2.1.1	V Teinté régulier vert	Verre plat	fragments 0,15 cm	2			Matériaux de base - vitre					
4290	118	6K30	2.3.2.1	V Coul opaque blanc	Bouton	4 trous, circulaire. Dépression circulaire au centre d'un côté, autre côté convexe. Diam 1,1 cm.	1	1		Attaches					
4291	118	6K30	5.2	Solides fibreux	Graine	petite graine diam 0,7 cm.	1	1		Végétaux					
4292	118	6K26	1.1.1.32	TCG locale glaçure verte	Contenant	fragment, glaçure face interne (petit fragment)	1		sous le tonneau	Alimentation, indéterminée	1760-1830				
4293	118	6K26	1.1.1.31	TCG avec glaçure	Contenant	fragment de paroi, glaçure brune face externe.	1		sous le tonneau	Alimentation, indéterminée					
4294	118	6K7	1.1.1.31	TCG avec glaçure	Contenant	fragment de paroi, corps rouge, glaçure brune face interne et externe.	1			Alimentation, indéterminée					
4295	118	6K7	1.1.2.61	TCF blanche	Contenant	fragment de paroi, blanc.	1			alimentation, vaisselle de table					
4296	118	6K7	1.3	Porcelaine	Poupée	fragment d'un membre de poupée, partie avec nervure pour fixer le membre dans un corps en tissus rembourré.	1			Jeux et divertissements					
4297	118	6K7	2.2.1.1	V Teinté régulier vert	Contenant	fragment	1			Consommation indéterminée					
4298	118	6E11	1.1.2.104	Tcf rouge glaçure brune	Contenant	fragment de paroi, corps rouge, glaçure brune extérieur, glaçure irrégulière brune à noir intérieur, de type "Rockingham".	1			alimentation, vaisselle de table					
4299	118	6E11	1.1.2.61	TCF blanche	Contenant	fragment de paroi, décor bleu (peint?).	1			alimentation, vaisselle de table					
4300	118	6E11	1.1.2.31	Creamware	Contenant	fragments de parois	7			alimentation, vaisselle de table	1762-1820				
4301	118	6E11	1.1.2.41	TCF argileuse blanche	Pipe	1 fragments de fourneau, 1 fragment de tuyau	2			Tabac					
4302	118	6E11	2.2.1.1	V Teinté régulier vert	Verre plat	fragments 0,1 cm épaisseur	3			Matériaux de base - vitre					
4303	118	6E11	3.1.1.12	Fer laminé	Clou découpé	clou à tête rectangulaire, fragment.	1			Fixations - clous	1800-1890				
4304	118	6E4	1.1.1.31	TCG avec glaçure	Contenant	7 fragments de paroi et 3 fragments de bord, 1 fragment de fond avec paroi. Glaçure jaune sur la face interne, déborde sur le rebord. Face externe sans glaçure. Contenant ouvert; grand bol?	10	1		Alimentation, indéterminée					
4305	118	6E4	1.1.1.31	TCG avec glaçure	Contenant	fragments: 1 fragment de bord, 3 fragments de paroi. Glaçure brune face interne et sur le dessus du rebord.	4			Alimentation, indéterminée					
4306	118	6E4	1.1.1.32	TCG locale glaçure verte	Contenant	petit fragment de paroi	1			Alimentation, indéterminée	1760-1830				

#	Site	Lot	Code	Matériau	Objet	Description	fr	ob	Commentaires	Fonction	Datation	Élagué	Planche	Photo	Réf. photo
4307	118	6E4	1.1.2.991	Tcf avec glaçure	Contenant	fragment de paroi avec anse. Terre cuite fine de couleur rouge, glaçure uniforme de couleur bronze lustré, aspect métallique.	1		Luster ware; Overall Luster (ca. 1810-1840) Référence : www.jefpat.org/diagnostic/Post-Colonial%20Ceramics.htm	Alimentation, vaisselle de service	1810-1840			oui	IMG_0367
4308	118	6E4	1.1.2.61	TCF blanche	Contenant	Petits fragments: 1 fragment de marli avec décor bleu imprimé, 2 fragments blancs.	3			alimentation, vaisselle de table	1820-				
4309	118	6E4	1.1.2.61	TCF blanche	Assiette	fragments de marli, décor bleu de type "flow blue", sur motifs moulés.	3		très petits fragments	Alimentation, vaisselle de table					
4310	118	6E4	1.1.2.51	Pearlware	Contenant	fragments divers: 1 fragment de marli décor moulé et bande bleue, 1 fragment de bord décor moulé et bandes verte et bleu, 1 fragment de paroi décor peint motif feuillage.	6			alimentation, vaisselle de table	1780-1820				
4311	118	6E4	1.1.2.41	TCF argileuse blanche	Pipe	fragments de tuyaux	3			Tabac					
4312	118	6E4	2.1	Verre incolore	Verre plat	fragment	1			Matériaux de base - verre					
4313	118	6E4	2.2.1.1	V Teinté régulier vert	Verre plat	fragments	2			Matériaux de base - verre					
4314	118	6E4	2.2.1.1	V Teinté régulier vert	Contenant?	fragment de paroi	1			Indéterminé					
4315	118	6E4	3.1.1.1	Fer ind	Clou	fragments de clous très corrodés	4			Fixations - clous					
4316	118	3D99	1.1.1.31	TCG avec glaçure	Contenant	fragment de bord et fragment de paroi. Corps rouge et glaçure brune sur la face interne et le rebord.	2			Alimentation, indéterminée					
4317	118	3D99	1.1.2.61	TCF blanche	Vaisselle	fragments divers: fragments à décor imprimé bleu de type "chinoiseries", fragments d'assiette à décor imprimé bleu de type "willow", fragments à décor imprimé bleu motifs floraux, fragment de marli à bande rouge peinte sur le rebord et motifs géométriques moulés (triangles), fragment de marli (assiette), fragment de fond à poinçon en forme de fleur à 5 pétales.	25			alimentation, vaisselle de table	1820-				
4318	118	3D99	1.1.2.71	TCF blanche vitrifiée	Assiette	2 fragments de marli, décor moulé. 1 fragment de paroi.	3			Alimentation, vaisselle de table	1850-				
4319	118	3D99	1.1.2.31		Contenant	1 fragment de paroi à décor brun et bleu face externe, 1 fragment de large rebord, 2 fragments de paroi, 1 fragment indéterminé (forme de "Y")	5			alimentation, vaisselle de table	1762-1820				
4320	118	3D99	1.1.2.51	Pearlware	Assiette	fragments divers: 1 marli décor bleu probablement de type shell edge (perte de la glaçure), 1 fragment de marli shell edge bleu, 2 fragment de marli shell edge vert, 1 fragment de large rebord, 1 fragment de paroi décor feuillage brun face externe, 1 fragment de paroi.	7			Alimentation, vaisselle de table					
4321	118	3D99	1.1.2.91	TCF jaune glaçure claire	Contenant	1 fragment plat (fond)? 1 fragment de paroi, décor linéaire face externe.	2			Alimentation, indéterminée	1840-1925				
4322	118	3D99	1.2.1.91	GG Bristol	Bouteille à cirage	fragment du col (extrémité) d'une bouteille, corps chamois, glaçure claire intérieur et teinte brunâtre extérieur.	1			Chaussures	1835-1899				
4323	118	3D99	1.2.1.993	GG gl feld - général	Bouteille	fragment d'une paroi cylindrique. Corps gris, glaçure feldspathique d'apparence verdâtre sur les faces externe et interne.	1			Consommation indéterminée					
4324	118	3D99	1.1.2.41	TCF argileuse blanche	Pipe	fragments de tuyaux. 1 avec inscription: "W. WHIT..." et "GLASGO..."	2		W. White, Glasgow (1805-1955)	Tabac	1805-1955				
4325	118	3D99	2.3.1.1	V Coul transp vert foncé	Bouteille	fragment de fond, cul en cloche.	1			Boissons, conservation/entreposage					

#	Site	Lot	Code	Matériau	Objet	Description	fr	ob	Commentaires	Fonction	Datation	Élagué	Planche	Photo	Réf. photo
4326	118	3D99	2.2.1.1	V Teinté régulier vert	Verre plat	fragment	1			Matériaux de base - vitre					
4327	118	3D99	3.1.1.12	Fer laminé	Clou découpé	fragments de parties supérieures. Têtes rectangulaires.	2			Fixations - clous	1800-1890				
4328	118	3D99	3.1.1.1	Fer ind	Clou	fragmetns, très corrodés.	3			Fixations - clous					
4329	118	6E9	1.1.1.106	TCG n-e Angleterre 2	Contenant	fragments de bord (marli?) et de paroi. Corps rouge foncé, engobe blanc et glaçure claire d'aspect jaunâtre sur face intérieure.	5			alimentation, vaisselle de table	1750-1850				
4330	118	6E9	1.1.1.32	TCG locale glaçure verte	Contenant	fragments de paroi, corps rouge glaçure verte face interne.	2			Alimentation, indéterminée	1760-1830				
4331	118	6E9	1.1.1.31	TCG avec glaçure	Contenant	1 fragment de bord (bec verseur?), 4 fragments de paroi. Corps rouge et glaçure brune (2 tons différents) sur la face interne seulement.	5			Alimentation, indéterminée					
4332	118	6E9	1.1.1.31	TCG avec glaçure	Contenant	fragments de parois, corps rouge et glaçure mat et noirce (probablement altération par la chaleur?).	5		altération de la surface par la chaleur?	Alimentation, indéterminée					
4333	118	6E9	1.1.2.991	Tcf avec glaçure	Bol	fragment de paroi avec anse. Terre cuite fine de couleur rouge, glaçure uniforme de couleur bronze lustré, aspect métallique.	1		Luster ware; Overall Luster (ca. 1810-1840) Référence : www.jefpat.org/diagnostic/Post-Colonial%20Ceramics.htm	Alimentation, vaisselle de table	1810-1840				
4334	118	6E9	1.1.2.104	Tcf rouge glaçure brune	Contenant	fragment de paroi. Glaçure brune face interne.	1			Consommation indéterminée					
4335	118	6E9	1.2.2.31	GF blanc homo glaçure saline	Assiette?	fragment de fond, objet circulaire (assiette?)	1			alimentation, vaisselle de table					
4336	118	6E9	1.1.2.61	TCF blanche	Assiette	fragments divers: 2 fragment de marli, 1 fond. Blancs. 1 fragment de marli avec un trou de "réparation" (situé dans la bouge).	29		1 fragment avec trou de réparation	Alimentation, vaisselle de table	1820-				
4337	118	6E9	1.1.2.61	TCF blanche	Contenant	fragments divers, décor imprimé bleu, motifs floraux et/ou végétaux.	19		petits fragments	alimentation, vaisselle de table	1820-				
4338	118	6E9	1.1.2.61	TCF blanche	Contenant	fragments divers, décor imprimé et décor peint, polychromes. Fragments de paroi (bol?) à motifs végétaux face externe, fragments de paroi à motifs jaune et brun face interne, fragment de bord à motifs de nervures horizontales moulée et peinte en vert + lignes brunes imprimées dessous.	10		Estimation arbitraire, cellule ne contenait rien (ALR).	alimentation, vaisselle de table	1820-				
4339	118	6E9	1.1.2.31	Creamware	Contenant	fragments divers: 1 fond et paroi d'un grand bol, 1 marli d'une assiette avec décor moulé (guirlande de fleurs fermées avec rosace). 23 fragments divers.	25			alimentation, vaisselle de table	1762-1820				
4340	118	6E9	1.1.2.51	Pearlware	Bol	fragments remontables, petit bol à pied annulaire (diam pied 5,9 cm). Décor imprimé bleu, faces interne et externe. Motifs: maison, arbres, fleurs.	1	1		Alimentation, vaisselle de table	1780-1820				
4341	118	6E9	1.1.2.51	Pearlware	Assiette	fragments divers: 1 bord shell edge vert, 3 bords shell edge bleu, 1 décor moulé "écailles de poisson" et feuillages peint en bleu, 6 parois/fonds décors imprimés bleu divers, 1 paroi décor peint linéaire bleu face interne (décor inspiration chinoise).	17			Alimentation, vaisselle de table	1780-1820				
4342	118	6E9	1.1.2.41	TCF argileuse blanche	Pipe	4 fragments de fourneau; 1 fragment base du fourneau et tuyau,	25			Tabac					

#	Site	Lot	Code	Matériau	Objet	Description	fr	ob	Commentaires	Fonction	Datation	Élagué	Planche	Photo	Réf. photo
4343	118	6E9	1.1.2.41	TCF argileuse blanche	Pipe	fragment de fourneau, marque "T.D." dans un cercle.	1			Tabac	1780-1840				
4344	118	6E9	1.1.2.41	TCF argileuse blanche	Pipe	fragment de fourneau, décor moulé, motif partiel d'un oiseau avec étoile?	1			Tabac					
4345	118	6E9	1.1.2.41	TCF argileuse blanche	Pipe	fragment de tuyau, inscript."GLASGO..." et "A. COGHILL".	1		Alex. Coghill, Glasgow (1826-1904).	Tabac	1826-1904				
4346	118	6E9	1.1.2.41	TCF argileuse blanche	Pipe	fragment de la jonction fourneau-tuyau avec talon, inscription sur le talon: "W".	1			Tabac					
4347	118	6E9	2.2.1.1	V Teinté régulier vert	Verre plat	fragments, 2 teintes. Épaisseurs: 0,2 cm et 0,1 cm.	5			Matériaux de base - verre					
4348	118	6E9	2.1	Verre incolore	Contenant?	fragment légèrement courbé (paroi d'un contenant cylindrique?), surface à relief (bosses).	1			Consommation indéterminée					
4349	118	6E9	2.3.1.1	V Coul transp vert foncé	Bouteille?	petits fragment, paroi?	1			Consommation indéterminée					
4350	118	6E9	3.1.1.12	Fer laminé	Clou découpé	3 clous à tête rectangulaire; 2 clous à tête carrée; 1 fragment de clou très corrodé. 8 cm / 6,7 cm / 3,6 cm.	6			Fixations - clous	1800-1890				
4351	118	6E9	3.1.1.13	Fer tréfilé	Fi de fer	fragment de fil de fer	1			Indéterminé					
4352	118	6E9	3.1.1.1	Fer ind	Tige	fragment de tige creuse, demi-cercle 8,8 cm x 0,6 cm.	1			Indéterminé					
4353	118	6K13	1.1.1.32	TCG locale glaçure verte	Contenant	fragment de paroi, corps rouge glaçure verte sur la face interne. Épaisseur 0,9 cm; bol de grande taille?	1			Alimentation, indéterminée					
4354	118	6K13	1.1.1.31	TCG avec glaçure	Contenant	fragments de paroi et de bord, corps rouge, glaçure brune face interne. 1 fragment de paroi avec rainures obliques incisées sur face externe. Épaisseur 0,6 cm.	5			Alimentation, indéterminée					
4355	118	6K13	1.1.1.31	TCG avec glaçure	Contenant	fragment de bord, corps rosâtre, glaçure jaune face externe.	1			Alimentation, indéterminée					
4356	118	6K13	1.1.1.3	TCG sans glaçure	Contenant	fragments de paroi, altération des surfaces (perte de la glaçure?).	2			Alimentation, indéterminée					
4357	118	6K13	1.1.2.31		Couvercle	fragments remontables, petit couvercle circulaire avec décor peint: motif de fleurs et feuillage (rouge et vert) sur le dessus, ligne rougâtre qui contourne le bord.	16			Alimentation, vaisselle de service	1762-1820				
4358	118	6K13	1.1.2.31	Creamware	Contenant	fragments divers; 1 fragment de bord avec décor moulé.	42			alimentation, vaisselle de table	1762-1820				
4359	118	6K13	1.1.2.51	Pearlware	Assiette?	fragments divers: 3 fragments à décor peint en bleu, motifs linéaires inspiration chinoise.	11			alimentation, vaisselle de table	1780-1820				
4360	118	6K13	1.1.2.61	TCF blanche	Contenant	fragments: 1 fond (épaisseur 0,7 cm), 1 bord à rebord large, 1 bord.	3			Consommation indéterminée					
4361	118	6K13	1.1.2.61	TCF blanche	Contenant	1 fragment de paroi décor brun et jaune (végétaux?) face externe, 1 fragment de bord avec bande jaune et bleu avec lignes ondulantes brunes.	2		très petits fragments	Consommation indéterminée					
4362	118	6K13	1.1.2.91	TCF jaune glaçure claire	Contenant	fragment de paroi?	1		très petit fragment	Consommation indéterminée	1840-1925				
4363	118	6K13	1.3	Porcelaine	Contenant	fragment de paroi, décor bleu	1		très petit fragment	Consommation indéterminée					
4364	118	6K13	1.1.2.1	Faïence blanche	Contenant	fragment de paroi, pâte chamois et émail blanc.	1		très petit fragment	Consommation indéterminée					
4365	118	6K13	1.1.2.41	TCF argileuse blanche	Pipe	12 fragments de tuyaux, dont 1 avec les lettres T et D de chaque côtés du talon; 1 fragment de jonction tuyau-pipe; 3 fragments de fourneaux, dont un à motifs végétaux.	16			Tabac					

#	Site	Lot	Code	Matériau	Objet	Description	fr	ob	Commentaires	Fonction	Datation	Élagué	Planche	Photo	Réf. photo
4366	118	6K13	2.3.1.1	V Coul transp vert foncé	Bouteille	fragments de fond et de paroi. 1 cul légèrement concave; 1 fragment de talon arrondi.	11			Boissons, conservation/entreposage					
4367	118	6K13	2.2.1.9	V Teinté régulier autre (bleu vert)	Contenant	1 petit fragment de paroi; épaisseur 0,3 cm.	1		très petit fragment	Consommation indéterminée					
4368	118	6K13	2.2.1.1	V Teinté régulier vert	Verre plat	fragments, 2 teintes. Épaisseurs: 0,4 cm et 0,1 cm.	23			Matériaux de base - vitre					
4369	118	6K13	3.1.1.13	Fer trifilé	Anse	anse de seau, incomplète.	1			Multiples					
4370	118	6K13	3.1.1.1	Fer ind	Clou		1			Fixations - clous					
4371	118	3E99	1.1.1.32	TCG locale glaçure verte	Contenant	fragment de paroi, corps rosâtre, glaçure verte face interne	1			Alimentation, indéterminée					
4372	118	3E99	1.1.2.61	TCF blanche	Tasse	fragment de bord avec anse, décor imprimé rouge, motif de végétaux et inscription: "THE C..."	1			Alimentation, vaisselle de table					
4373	118	3E99	1.1.2.41	TCF argileuse blanche	Pipe	fragment de tuyau, inscript. "HENDERSON"	1		mur 14A200	Tabac	1847-1876				
4374	118	3E99	2.3.1.1	V Coul transp vert foncé	Bouteille	fragment de cul, diam 7,5 cm, cul en cloche.	1		mur 14A200	Boissons, conservation/entreposage					
4375	118	3E99	2.99	Verre altéré	Bouteille?	fragment de l'ouverture d'un contenant (bouteille?), altéré par la chaleur?	1		mur 14A200	Indéterminé					
4376	118	6E16	1.1.1.31	TCG avec glaçure	Contenant	fragments de rebord, corps rosâtre, glaçure brune face interne, qui semble déborder à l'extérieur sur le bord.	7	1		Alimentation, indéterminée					
4377	118	6E16	1.1.2.61	TCF blanche	Contenant	très petit fragment de bord. Blanc.	1			alimentation, vaisselle de table					
4378	118	6E16	1.1.2.41	TCF argileuse blanche	Pipe	1 fragment de tuyau; 1 fragment de fourneau	2			Tabac					
4379	118	6E16	2.2.1.1	V Teinté régulier vert	Contenant?	fragments un peu courbés, paroi?	2			Consommation indéterminée					
4380	118	6E16	2.2.1.1	V Teinté régulier vert	Verre plat	fragment	1			Matériaux de base - vitre					
4381	118	6E7	1.1.1.31	TCG avec glaçure	Contenant	fragments de paroi, corps rouge-rosé, glaçure brune face interne.	3			Alimentation, indéterminée					
4382	118	6E7	1.1.2.31	Creamware	Assiette	fragments: 1 marli à décor moulé motif guirlande de fleurs fermées et boucles, 1 fragment de marli sans décor, 13 fragments de parois.	15			Alimentation, vaisselle de table	1762-1820				
4383	118	6E7	1.1.2.51	Pearlware	Contenant	très petits fragments; 1 bord à décor moulé de nervures horizontales, bande verte et lignes brunes face externe, 4 fragments à décor imprimé bleu.	6			alimentation, vaisselle de table	1780-1820				
4384	118	6E7	1.1.2.41	TCF argileuse blanche	Pipe	5 fragments de tuyaux, 1 fragment de fourneau à motif de cannelures dentelées (très petit fragment).	6			Tabac					
4385	118	6E7	2.1	Verre incolore	Contenant	fragment de paroi, aspect givré.	1			Consommation indéterminée					
4386	118	6E7	2.2.1.1	V Teinté régulier vert	Verre plat	fragment	1			Matériaux de base - vitre					
4387	118	6E7	3.1.1.12	Fer laminé	Clou découpé	tête rectangulaire, 7,7 cm et 8 cm.	2	2		Fixations - clous	1800-1890				
4388	118	6E7	3.1.1.1	Fer ind	Clou	très corrodés	6		très corrodées	Fixations - clous					
4389	118	6K33	1.1.1.31	TCG avec glaçure	Contenant	fragments de parois, corps rouge et corps rosâtre, glaçure brune.	9			Alimentation, indéterminée					
4390	118	6K33	1.1.2.31	Creamware	Contenant	fragments de paroi, très petits	3			alimentation, vaisselle de table					
4391	118	6K33	1.1.2.114	TCF chamois glaçure brune	Contenant	fragment de paroi, très petit, corps chamois et glaçure brune tachetée face interne, et noire lustrée face externe, de type "Rokingham".	1			Alimentation, vaisselle de service					

#	Site	Lot	Code	Matériau	Objet	Description	fr	ob	Commentaires	Fonction	Datation	Élagué	Planche	Photo	Réf. photo
4392	118	6K33	1.1.2.1	Faïence blanche	Assiette?	très petit fragment de bord (marli?), décor face interne. Motif peint, ligne bleu le long du bord et minces lignes mauves entrecroisées.	1		très petit fragment	alimentation, vaisselle de table	1700-1780				
4393	118	6K33	1.1.2.41	TCF argileuse blanche	Pipe	fragments de tuyaux	4			Tabac					
4394	118	6K33	2.2.1.1	V Teinté régulier vert	Verre plat	fragments épaisseur 0,2 cm	2			Matériaux de base - vitre					
4395	118	6K33	3.1.1.1	Fer ind	Plaque	fragment pseudo rectangulaire, 4,1 cm x 2,9 cm	1			Indéterminé					
4396	118	6K33	3.1.1.1	Fer ind	Clou	clou planté dans pièce de bois. Très corrodé.	1			Fixations - clous					
4397	118	6K14	1.2.1.991	GG glaçure saline - général	Contenant	fragments de paroi, corps rouge-brun foncé, glaçure saline claire (aspect brun) face externe seulement.	2			Consommation indéterminée					
4398	118	6K14	1.1.1.31	TCG avec glaçure	Contenant	très petit fragment d'une anse? Corps rouge, glaçure brune.	1			Consommation indéterminée					
4399	118	6K14	1.1.2.31	Creamware	Contenant	fragments divers: 1 anse, 1 fond de bol ou d'assiette, 1 bord de pot, 11 parois.	14			Consommation indéterminée	1762-1820				
4400	118	6K14	1.1.2.51	Pearlware	Contenant	fragments variés: 2 frag de paroi à décor peint, motif bleu, 1 frag motif "mocha", 2 frag shell edge vert, 1 frag de bord motif linéaire rose, 3 très petits fragments parois.	10			alimentation, vaisselle de table	1780-1820				
4401	118	6K14	1.1.2.41	TCF argileuse blanche	Pipe	1 fragment de fourneau, 7 fragments de tuyau	8			Tabac					
4402	118	6K14	2.3.1.1	V Coul transp vert foncé	Bouteille	fragments de parois, coupe cylindrique: 1 fragment épaisseur 0,6 cm / 5 fragments épaisseur 0,2 cm.	6			Entreposage indéterminé					
4403	118	6K14	2.1	Verre incolore	Gobelet?	fragment de bord droit.	1			Boissons, absorption					
4404	118	6K14	2.2.1.1	V Teinté régulier vert	Verre plat	fragments	13			Matériaux de base - vitre					
4405	118	6K14	3.1.2	Métaux et alliages cuivreux	Tige	fragment d'une tige semi-circulaire, longueur 19 cm, diam 0,8 cm.	1			Indéterminé					
4406	118	6K14	3.1.1.12	Fer laminé	Clou découpé	tête rectangulaire, 9 cm.	1	1		Fixations - clous	1800-1890				
4407	118	6E17	1.1.2.1	Faïence blanche	Assiette	fragments de bouge? Motif peint, formes géométriques, circulaires. Probablement décor bleu mais altération de la surface (chaleur?).	2		altération de la surface par la chaleur?	Alimentation, vaisselle de table	1700-1780				
4408	118	6E17	1.1.2.41	TCF argileuse blanche	Pipe		4			Tabac					
4409	118	6E17	2.2.1.1	V Teinté régulier vert	Verre plat		4			Matériaux de base - vitre					
4410	118	6E17	3.1.1.1	Fer ind	Plaque	fragment: longueur 12,5 cm, largeur 2,5 cm	1			Indéterminé					
4411	118	6E17	4.1.13	Pierre	Pierre à affûter?	fragment de pierre plate et mince de couleur grise, surface lisse (polie?), traces ou stries de lames? Largeur 5,3 cm; épaisseur 0,7 cm	1			Matières multiples, outils					
4412	118	1D11	1.1.1.3	TCG sans glaçure	Contenant?	petits fragments	3			Indéterminé					
4413	118	1D11	1.1.1.106	TCG n-e Angleterre 2	Assiette?	fragment de bord, marli? Corps rouge, engobe blanc, glaçure claire aspect jaune, décor trainées d'oxyde de fer (chamoisé brun).	1			alimentation, vaisselle de table	1750-1900				
4414	118	1D11	1.2.1.991	GG glaçure saline - général	Contenant	fragment de paroi, corps gris irrégulier avec couche rosâtre sur une face, une face glaçure saline brune.	1			Consommation indéterminée					
4415	118	1D11	1.2.1.73	GG Derbyshire 2	Contenant	très petit fragment: corps gris, glaçure feldspathique claire face interne, glaçure saline brune extérieur.	1			Consommation indéterminée	1820-1900				

#	Site	Lot	Code	Matériau	Objet	Description	fr	ob	Commentaires	Fonction	Datation	Élagué	Planche	Photo	Réf. photo
4416	118	1D11	1.1.2.91	TCF jaune glaçure claire	Bol?	fragment de paroi, décor face externe. Décor de type "banded ware" jaune, blanc bleu.	1			alimentation, vaisselle de table	1840-1925				
4417	118	1D11	1.1.2.51	Pearlware	Contenant	fragment	1			alimentation, vaisselle de table	1780-1820				
4418	118	1D11	1.1.2.61	TCF blanche	Contenant	fragments divers: marli à décor à l'éponge motifs végétaux vert et ligne rouge, paroi décor à l'éponge bleu face externe, paroi à décor bande grise et lignes brun foncé face externe, fragments de marli (assiette) décor imprimé bleu de type "willow", marli à décor de type "shell edge" bleu	22			alimentation, vaisselle de table	1820-				
4419	118	1D11	1.1.2.41	TCF argileuse blanche	Pipe	5 fragments de tuyaux, dont un marque "HENDERSON" (inscription autre côté illisible). 4 fragments de fourneaux.	9		Henderson, Montreal (1847-1876).	Tabac					
4420	118	1D11	2.3.1.1	V Coul transp vert foncé	Bouteille	fragment du fond circulaire, cul concave et fragments de paroi.	4			Boissons, conservation/entreposage					
4421	118	1D11	2.1	Verre incolore	Pot	fragments de bord fileté (large ouverture?).	2			Alimentation, conservation					
4422	118	1D11	2.2.1.1	V Teinté régulier vert	Contenant	fragment de paroi	1			Consommation indéterminée					
4423	118	1D11	2.2.1.3	V Teinté régulier turquoise	Bouteille	fragment de l'extrémité d'une petite bouteille, ouverture à goulot de type breveté, diam ouverture intérieur 1 cm. Hauteur col 1,8 cm.	1			Alimentation, conservation					
4424	118	1D11	2.2.1.1	V Teinté régulier vert	Verre plat	fragments, 2 teintes. Épaisseurs: 0,2 cm et 0,1 cm.	10			Matériaux de base - vitre					
4425	118	1D11	3.1.1.1	Fer ind	Objet indéterminé	Partie d'un objet en fer, tige courbée, extrémité avec fil de fer enroulé. Outil?	1		Outil?	Indéterminé					
4426	118	1D11	3.1.1.12	Fer laminé	Clou découpé	5,5 cm	1			Fixations - clous	1800-1890				
4427	118	1D11	3.1.1.13	Fer tréfilé	Fil	fragments de fil de fer diam 0,1 cm.	4			Indéterminé					
4428	118	1D8	1.1.1.3	TCG sans glaçure	Pot à fleurs?	fragments de pots, de type pot à fleurs. Corps rouge-orangé (terra-cotta).	10			Agriculture/horticulture					
4429	118	1D8	1.1.2.61	TCF blanche	Assiette?	fragment divers: 1 bord à bordure dorée, 1 paroi décor imprimé brun, 1 bord imprimé gris-noir, frag de parois.	15			alimentation, vaisselle de table	1820-				
4430	118	1D8	1.1.2.71	TCF blanche vitrifiée	Bol?	fragments de parois, blancs, 1 frag avec décor moulé face externe.	6			alimentation, vaisselle de table	1850-				
4431	118	1D8	1.3.1.21	PC avec glaçure	Objet indéterminé	très petit fragment	1			Indéterminé					
4432	118	1D8	1.3	Porcelaine	Contenant	fragment de bord, blanc	1			Consommation indéterminée					
4433	118	1D8	1.99	Céramique Altérée	Contenant	1 fragments de bord, 2 fragments de paroi. Altération surface; combustion? Résidus adhérents à la surface.	3		Altération et résidus sur la surface. Combustion?	Consommation indéterminée					
4434	118	1D8	1.1.2.41	TCF argileuse blanche	Pipe	fragment de tuyau	1			Tabac					
4435	118	1D8	2.3.1.1	V Coul transp vert foncé	Bouteille	2 fragments de paroi, dont un avec rainures (bouteille à gin).	2			Boissons, conservation/entreposage					
4436	118	1D8	2.3.1.10	V Coul transp brun	Bouteille?	1 fragment de paroi	1			Alimentation, conservation					
4437	118	1D8	2.3.2.1	V Coul opaque blanc	Objet indéterminé	très petit fragment de forme cubique...	1			Indéterminé					
4438	118	1D8	2.2.1.1	V Teinté régulier vert	Contenant	1 fragment de fond, 1 fragment de paroi	2			Consommation indéterminée					
4439	118	1D8	2.1	Verre incolore	Contenant	fragments de parois; 2 épaisseurs 0,4 cm et 0,01 cm.	5		fonction incertaine	Consommation indéterminée					
4440	118	1D8	2.2.1.1	V Teinté régulier vert	Verre plat	fragments	8			Matériaux de base - vitre					
4441	118	1D8	3.1.1.1	Fer ind	Poignée	poignée formée d'une tige circulaire (diam 0,4 cm), forme ovoïde.	1		poignée de coffre ou de tiroir...	Systèmes de fermeture					

#	Site	Lot	Code	Matériau	Objet	Description	fr	ob	Commentaires	Fonction	Datation	Élagué	Planche	Photo	Réf. photo
4442	118	1D8	3.1.1.12	Fer laminé	Clou découpé	7,5 cm - 4,1 cm	2			Fixations - clous	1800-1890				
4443	118	1D8	3.1.1.1	Fer ind	Clou	3,2 cm - 5,7 cm	11			Fixations - clous					
4444	118	1D3	1.1.2.61	TCF blanche	Contenant?	très petits fragments, blanc	2			Indéterminé					
4445	118	1D3	1.3	Porcelaine	Contenant?	fragment, glaçure brune sur un côté.	1			Indéterminé					
4446	118	1D3	2.1	Verre incolore	Objet indéterminé	très petit fragment	1			Indéterminé					
4447	118	1D3	2.3.1.1	V Coul transp vert foncé	Bouteille	fragment du talon, arrondi.	1			Boissons, conservation/entreposage					
4448	118	1D3	3.1.2	Métaux et alliages cuivreux	Anneau	fil cuivreux qui forme un anneau, fermé par une jonction entre les deux extrémité (extrémités torsadées). Diam fil 0,2 cm. Diam anneau 2,3 cm.	1	1		Indéterminé					
4449	118	1D3	3.1.1.12	Fer laminé	Clou découpé	très corrodés 6,1 cm et 3,8 cm.	2	2		Fixations - clous	1800-1890				
4450	118	1D3	3.1.1.13	Fer tréfilé	Clou tréfilé	très corrodés 6,7 cm et 6,6 cm	2	2		Fixations - clous	1890-				
4451	118	1D3	3.1.1.1	Fer ind	Clou	très corrodés 9 cm, 4,7 cm, 3,8 cm.	3			Fixations - clous					
4452	118	1D4	1.1.1.32	TCG locale glaçure verte	Contenant	très petit fragment, glaçure verdâtre d'un côté	1			Alimentation, indéterminée					
4453	118	1D4	1.1.2.61	TCF blanche	Contenant	très petits fragments, blanc	2			Consommation indéterminée					
4454	118	1D4	1.1.2.71	TCF blanche vitrifiée	Contenant	petits fragments, inscription imprimée en bleu face externe sur deux fragments: "LABR..." et "B."	4			Consommation indéterminée					
4455	118	1D4	1.3	Porcelaine	Contenant	très petit fragment	1			Consommation indéterminée					
4456	118	9B4	5.2.3	Bois	Bouton	4 trous, diam 1,5 cm	1	1		Attaches					
4457	118	9B4	2.1	Verre incolore	Verre plat	épais 1,5 mm	1			Matériaux de base - vitre					
4458	118	9B4	2.2.1.9	V Teinté régulier autre (bleu vert)	Verre plat	épais 1 mm	4		1 conservé	Matériaux de base - vitre					
4459	118	9B4	2.3.1.1	V Coul transp vert foncé	Bouteille		1		fragments courbes de paroi, patiné	Boissons, conservation/entreposage					
4460	118	9B4	1.1.2.41	TCF argileuse blanche	Pipe	fragments de fourneau	2			Tabac					
4461	118	9B4	1.1.2.61	TCF blanche	Contenant	2 fragemnts de rebord dont 1 shell edge bleu et 1 à décor peint floral rose, 2 fragments de paroi décorés dont 1 à motif ind bleu et 1 motif ind moulé en relief bleu	7		petits fragments	Alimentation, vaisselle de table	1820-				
4462	118	9B4	1.1.2.51	Pearlware	Contenant		4		petits fragments	Alimentation, indéterminée	1780-1820				
4463	118	9B4	1.1.2.31	Creamware	Contenant		2		petits fragments	Alimentation, indéterminée	1762-1820				
4464	118	9B4	1.1.1.31	TCG avec glaçure	Contenant	1 fragment de rebord et 2 fragments de paroi à corps orangé et glaçure brunâtre	3			Consommation indéterminée					
4465	118	9B4	1.1.1.3	TCG sans glaçure	Contenant	corps orangé, 1 fragment de rebord et 1 fragment de fond	3		pot à fleurs ?	Consommation indéterminée					
4466	118	9B4	1.99	Céramique Altérée	Contenant	corps chamois, glaçure altérée	1			Consommation indéterminée					
4467	118	9B4	3.1.1.12	Fer laminé	Clou découpé	long max 7,1 cm	2		corrodés et complets, peut être 1 forgé ?	Fixations - clous	1800-1890				
4468	118	9B4	3.1.1.1	Fer ind	Clou		5		corrodés et incomplets	Indéterminé					
4469	118	4J24	5.2.3	Bois	Baton	fragment de bois allongé amalgamé à du mortier ou crépis ?, semble taillé	1			Indéterminé					
4470	118	4J24	2.2.1.1	V Teinté régulier vert	Verre plat	épais 1 mm	2		recouvert de mortier/crépis?	Matériaux de base - vitre					
4471	118	4J24	2.3.2.6	V Coul opaque bleu	Contenant		1		recouvert de mortier/crépis?	Consommation indéterminée					
4472	118	4J24	1.2.1.81	GG Derbyshire 3	Contenant	fragment de fond à corps gris et glaçure brunâtre int et grisâtre saline ext	1			Consommation indéterminée	1800-1875				
4473	118	4J7	1.1.2.41	TCF argileuse blanche	Pipe	fragments de tuyau	4			Tabac					
4474	118	4J7	2.2.1.1	V Teinté régulier vert	Verre plat	épais 1 mm	1			Matériaux de base - vitre					
4475	118	4J7	2.2.1.9	V Teinté régulier autre (bleu vert)	Verre plat	épais 1 mm	4		1 conservé	Matériaux de base - vitre					

#	Site	Lot	Code	Matériau	Objet	Description	fr	ob	Commentaires	Fonction	Datation	Élagué	Planche	Photo	Réf. photo
4476	118	4J7	2.3.1.1	V Coul transp vert foncé	Bouteille		1		fragments courbes de paroi	Boissons, conservation/entreposage					
4477	118	4J7	1.1.2.51	Pearlware	Contenant	6 fragments de rebord avec décor peint d'ondulations bleues	17		petits fragments	Alimentation, indéterminée	1780-1820				
4478	118	4J7	1.1.2.31	Creamware	Contenant	1 fragment de rebord	28		petits fragments	Alimentation, indéterminée	1762-1820				
4479	118	4J7	1.1.1.31	TCG avec glaçure	Contenant	corps orangé glaçure brunâtre, 1 fragment de rebord	5			Consommation indéterminée					
4480	118	4J6	1.1.2.41	TCF argileuse blanche	Pipe	fragments de tuyau	1			Tabac					
4481	118	4J6	1.1.2.31	Creamware	Contenant	1 fragment de rebord	7		petits fragments	Alimentation, indéterminée	1762-1820				
4482	118	4J6	1.3.2.1	PF sans glaçure	Indéterminé		1		très petit fragment	Indéterminé					
4483	118	4J6	5.3	Solides semi-plastique	Bande de vinyle?	fragment de bande de vinyle ? larg 2,3 cm, surface piquetée	1			Indéterminé					
4484	118	9C4	1.1.2.41	TCF argileuse blanche	Pipe	2 fragments de tuyau dont 1 avec embout, 1 fragment de fourneau avec décor de nervures verticale et bande d'incisions le long dur rebord	3			Tabac					
4485	118	9C4	3.1.1.1	Fer ind	Clou		1		corrodé et incomplet	Indéterminé					
4486	118	9C4	2.2.1.9	V Teinté régulier autre (bleu vert)	Verre plat	épais 1 mm	4		1 conservé	Matériaux de base - vitre					
4487	118	9C4	2.2.1.9	V Teinté régulier autre (bleu vert)	Bouteille	2 de teinte plus verdâtre et 1 plus bleuté	3		fragments courbes de paroi	Consommation indéterminée					
4488	118	9C4	2.3.1.1	V Coul transp vert foncé	Bouteille	1 fragment de fond de bouteille ronde et 1 fragment de paroi plat de bouteille carré/rect	2			Boissons, conservation/entreposage					
4489	118	9C4	1.1.2.31	Creamware	Contenant		1		petit fragment	Alimentation, indéterminée	1762-1820				
4490	118	9C4	1.1.2.61	TCF blanche	Contenant	1 fragment d'anse, 5 fragments de paroi décoré dont 1 à bandes bleues, 1 décor à l'éponge ver et lignes brunes, 1 de type flow blue floral/végétal, 1 imprimé de fleurs et volutes roses et 1 décor ind imprimé noir sur fond rose à effet métallisé	11		petits fragments	Alimentation, vaisselle de table	1820-				
4491	118	9C4	1.1.2.71	TCF blanche vitrifiée	Contenant	1 fragment de rebord avec décor géom de type Willow noir et marque à l'endos "STONE WAR.. / M-T & Co" entouré de branches feuillues	2			Alimentation, indéterminée	1850-				
4492	118	9C4	1.1.1.31	TCG avec glaçure	Contenant	corps orangé glaçure brunâtre	3			Consommation indéterminée					
4493	118	9C4	1.1.2.91	TCF jaune glaçure claire	Contenant	1 fragment de paroi à décor de bandes blanches	1		petit fragment	Consommation indéterminée	1840-1925				
4494	118	9C2	1.1.2.41	TCF argileuse blanche	Pipe	3 fragments de tuyau dont 1 avec insc "MO.." et 1 avec insc "HENDER.. NTREAL", 1 fragment de fourneau	4		Henderson, Montréal (1847-1876)	Tabac	1847-1876				
4495	118	9C2	2.2.1.9	V Teinté régulier autre (bleu vert)	Verre plat	épais 1 à 1,5 mm	3		1 conservé	Matériaux de base - vitre					
4496	118	9C2	2.3.1.1	V Coul transp vert foncé	Bouteille		2		fragments courbes de paroi, 1 patiné	Boissons, conservation/entreposage					
4497	118	9C2	2.1	Verre incolore	Gobelet	fragments de fond de gobelet à parois cannelées (20 cannelures)	3	1		Boissons, absorption					
4498	118	9C2	1.1.2.61	TCF blanche	Contenant	1 fragment de rebord et 1 fragment de fond	4		petits fragments	Alimentation, vaisselle de table	1820-				
4499	118	9C2	1.1.2.71	TCF blanche vitrifiée	Contenant	fragment de fond à talon annulaire large	1			Alimentation, indéterminée	1850-				
4500	118	9C2	1.1.2.71	TCF blanche vitrifiée	Bol?	fragment de fond à talon annulaire, décor peint à la main à l'int ind rose et bleu	1			Alimentation, absorption	1850-				
4501	118	9C2	1.1.2.51	Pearlware	Contenant	fragment de rebord	1			Alimentation, indéterminée	1780-1820				
4502	118	9C2	1.3.1.21	PC avec glaçure	Isolateur	fragment de coin arrondi, 1 côté non glaçuré	1			Électricité	1880-				

#	Site	Lot	Code	Matériau	Objet	Description	fr	ob	Commentaires	Fonction	Datation	Élagué	Planche	Photo	Réf. photo
4503	118	9C2	1.1.1.31	TCG avec glaçure	Contenant	3 corps orangé glaçure brunâtre, 1 fragment de rebord, 1 corps saumon et glaçure jaunâtre	4			Consommation indéterminée					
4504	118	4E11	1.1.2.41	TCF argileuse blanche	Pipe	fragment de tuyau	1		noirci par la chaleur	Tabac					
4505	118	4E11	2.2.1.9	V Teinté régulier autre (bleu vert)	Verre plat	épais 1 à 1,5 mm	4		1 conservé, 3 patinés	Matériaux de base - vitre					
4506	118	4E11	1.1.2.2	Faïence brune	Contenant	corps rouge, glaçure bleuté à l'int et brune à l'ext, 1 fragment manque glaçure int	2		petits fragments	Alimentation, indéterminée	1725-1760				
4507	118	4E11	1.1.1.31	TCG avec glaçure	Contenant	corps orangé glaçure brunâtre	1			Consommation indéterminée					
4508	118	4E11	5.1.1	Os	Ossement	1 dent et 1 petit os	2			Animaux sauf mollusques					
4509	118	4E11	3.1.1.1	Fer ind	Plaque	plaque arrondie larg 3 cm	2		très corrodée	Indéterminé					
4510	118	9B5	3.1.2.2	Laiton	Épingle	tête ronde long 3,7 cm et 3 cm	2	2	1 croche qui pourrait avoir été utilisée pour attacher des feuilles de papier	Attaches					
4511	118	9B5	1.1.2.41	TCF argileuse blanche	Pipe	9 fragments de tuyau dont 1 avec embout et enduit orangé, 4 fragments de fourneau dont 1 à décor moulé de fleurs/feuilles et 1 à décor moulé ind	13			Tabac					
4512	118	9B5	2.2.1.9	V Teinté régulier autre (bleu vert)	Verre plat	épais 1 à 3 mm, 1 fragment de rebord	38		3 conservés	Matériaux de base - vitre					
4513	118	9B5	2.2.1.9	V Teinté régulier autre (bleu vert)	Bouteille	fragment de fond avec paroi avec épaule de petite bouteille de format encier (hauteur de l'épaule 3 cm), moulée	1			Entreposage indéterminé					
4514	118	9B5	2.1	Verre incolore	Bouteille		1		fragment courbe de paroi	Entreposage indéterminé					
4515	118	9B5	2.2.1.3	V Teinté régulier turquoise	Bouteille	épais 4 mm	1		fragment de paroi plat	Entreposage indéterminé					
4516	118	9B5	2.3.1.1	V Coul transp vert foncé	Bouteille		3		fragments courbes de paroi, patinés	Boissons, conservation/entreposage					
4517	118	9B5	1.1.2.61	TCF blanche	Contenant	5 fragments de rebord dont 1 à décor shell edge bleu, 1 à décor in bleu, 1 à bande rougeâtre, 1 à bande brune et 1 marbré noir et gris bleuté, 2 fragments de fond dont 1 à décor willow blue et 1 décor imprimé ind bleu, 6 fragments de paroi décoré dont 1 à bandes beige, brune et blanche, 1 imprimé floral et volutes brun, 1 imprimé floral bleu, 2 ind bleu et 1 ind vert	19		petits fragments	Alimentation, vaisselle de table	1820-				
4518	118	9B5	1.1.2.51	Pearlware	Contenant	2 fragments de rebord dont 1 à décor shell edge vert, 1 fragment de paroi à décor shell edge vert, 2 fragments de paroi à décor ind vert, 3 fragments de paroi à décor peint ind bleu, 2 fragments de fond	30		petits fragments, 5 remontables	Alimentation, indéterminée	1780-1820				
4519	118	9B5	1.1.2.31	Creamware	Contenant	2 fragments de rebord	38		petits fragments	Alimentation, indéterminée	1762-1820				
4520	118	9B5	1.1.1.31	TCG avec glaçure	Contenant	corps orangé glaçure brunâtre à rougeâtre	1		Estimation arbitraire, cellule ne contenait rien (ALR).	Consommation indéterminée					
4521	118	9B5	1.1.1.31	TCG avec glaçure	Contenant	corps orangé glaçure brune avec trainées d'engobe blanc, 1 fragment de rebord	3		locale	Consommation indéterminée	1760-1830				
4522	118	9B5	1.1.1.32	TCG locale glaçure verte	Contenant		1		petit fragment de paroi	Alimentation, indéterminée	1760-1830				
4523	118	9B5	1.1.1.3	TCG sans glaçure	Contenant	1 fragment de fond	2			Consommation indéterminée					
4524	118	9B5	1.1.1.106	TCG n-e Angleterre 2	Contenant	corps rouge glaçure int jaunâtre et ext brun	4			Consommation indéterminée	1750-1900				
4525	118	9B5	1.1.2.105	TCF rouge glaçure noire	Contenant	corps rouge glaçure int et ext noire	1			Consommation indéterminée	1800-1900				
4526	118	9B5	1.1.2.113	TCF chamois glaçure claire	Contenant	glaçure d'aspect jaunâtre	2		fragments de paroi	Consommation indéterminée					

#	Site	Lot	Code	Matériau	Objet	Description	fr	ob	Commentaires	Fonction	Datation	Élagué	Planche	Photo	Réf. photo
4527	118	9B5	1.2.2.31	GF blanc homo glaçure saline	Contenant		2		petits fragments	Consommation indéterminée	1720-1780				
4528	118	9B5	1.2.1.81	GG Derbyshire 3	Contenant	fragment de fond à corps chamois et glaçure jaunâtre saline ext, aucune glaçure int	1			Consommation indéterminée	1800-1875				
4529	118	9B5	3.1.1.11	Fer forgé	Clou forgé	long max 8 cm	2		corrodés	Fixations - clous	-1800				
4530	118	9B5	3.1.1.1	Fer ind	Clou		11		corrodés et incomplets	Fixations - clous					
4531	118	9B5	3.1.1.12	Fer laminé	Clou découpé	long max 7,3 cm	4		corrodés et incomplets	Fixations - clous	1800-1890				
4532	118	9B5	3.1.2	Métaux et alliages cuivreux	Plaque	plaque recourbée sur sa largeur, larg 5 mm	1		incomplète	Indéterminé					
4533	118	4J25	5.2.3	Bois	Indéterminé		1		recouvert de chaux	Indéterminé					
4534	118	4J25	3.1.1.1	Fer ind	Cerceau	2 plaques fixées ensembles par 2 rivets, 1 trou supplémentaire dans 1 des plaques, traces de bois sur la face int	1		de baril ou tonneau ?, recouvert de chaux	Fixations - clous					
4535	118	4J25	3.1.1.11	Fer forgé	Clou forgé	long max 11,5 cm	1		corrodés	Fixations - clous	-1800				
4536	118	4J25	3.1.2	Métaux et alliages cuivreux	Tige	tige pliée en "L" à une extrémité,	1		recouvert de chaux, incomplète	Indéterminé					
4537	118	4E2	1.1.2.31	Creamware	Contenant	2 fragments de rebord, 1 fragment de fond avec talon annulaire	38		petits fragments	Alimentation, indéterminée	1762-1820				
4538	118	4E2	1.1.1.106	TCG n-e Angleterre 2	Contenant	corps rouge glaçure int jaunâtre et ext brun	1			Consommation indéterminée	1750-1900				
4539	118	4E2	1.1.2.61	TCF blanche	Contenant	fragment de paroi à décor ind bleu	1		très petit fragment	Alimentation, vaisselle de table	1820-				
4540	118	4J4	1.1.2.41	TCF argileuse blanche	Pipe	2 fragments de tuyau dont 1 avec embout et 1 avec insc "...MAN MON..." encerclé de pontillés	2		Bannerman, Montréal (1858-1902)	Tabac	1858-1907				
4541	118	4J4	2.3.2.1	V Coul opaque blanc	Bouton	4 trous, incisions sur le pourtour	1	1		Attaches					
4542	118	4J4	2.3.1.1	V Coul transp vert foncé	Bouteille		1		fragment courbe de paroi	Boissons, conservation/entreposage					
4543	118	4J4	2.1	Verre incolore	Tige	fragment de tige de verre d'un contenant à deux boutons	1			Consommation indéterminée					
4544	118	4J4	1.1.2.71	TCF blanche vitrifiée	Contenant	7 fragments de rebord avec bande bleu peinte et 2 fragments de paroi avec traces de bande bleu	9	1		Alimentation, indéterminée	1850-				
4545	118	4J4	1.1.2.71	TCF blanche vitrifiée	Contenant	3 fragments de fond dont 2 à talon annulaire, 1 fragments de paroi à décor de bandes bleu et 1 à décor peint rose semblable à un soleil	17			Alimentation, indéterminée	1850-				
4546	118	4J4	1.1.2.91	TCF jaune glaçure claire	Contenant	de fragments de rebord dont 1 à bande blanche, 1 fragment de corps à bandes brune et blanche	6		petits fragments	Consommation indéterminée	1840-1925				
4547	118	4J4	1.1.1.31	TCG avec glaçure	Contenant	corps orangé glaçure brunâtre à rougeâtre	5			Consommation indéterminée					
4548	118	4J4	1.1.1.3	TCG sans glaçure	Contenant	corps orangé	1			Consommation indéterminée					
4549	118	4J4	1.1.2.114	TCF chamois glaçure brune	Contenant	corps chamois glaçure brune de type Rockingham, fragment de fond	1			Consommation indéterminée	1850-1930				
4550	118	4J4	1.1.1.31	TCG avec glaçure	Contenant	corps orangé glaçure jaunâtre	1			Consommation indéterminée					
4551	118	4J4	1.1.1.31	TCG avec glaçure	Contenant	corps chamois glaçure brune int seulement, fragment de rebord	1			Consommation indéterminée					
4552	118	4J18	2.3.1.1	V Coul transp vert foncé	Bouteille		1		fragment courbe de paroi	Boissons, conservation/entreposage					
4553	118	4J18	1.1.2.31	Creamware	Contenant		1		petit fragment	Alimentation, indéterminée	1762-1820				
4554	118	4J18	1.1.1.107	TCG Staff slip engobe blanc	Contenant	fragment d'anse	1			Consommation indéterminée	1730-1780				
4555	118	4J18	1.1.2.1	Faïence blanche	Contenant	coprs saumon glaçure bleutée	1		faïence française	Alimentation, indéterminée	1700-1780				
4558	118	4J9	1.1.2.41	TCF argileuse blanche	Pipe	fragment de tuyau	1			Tabac					

#	Site	Lot	Code	Matériau	Objet	Description	fr	ob	Commentaires	Fonction	Datation	Élagué	Planche	Photo	Réf. photo
4559	118	4J9	1.1.2.31	Creamware	Contenant	3 fragments de fond avec talon annulaire dont 1 remontables	15		petits fragments	Alimentation, indéterminée	1762-1820				
4560	118	4J9	1.1.1.107	TCG Staff slip engobe blanc	Contenant	fragment de paroi à décor de points d'engobe brun	1			Consommation indéterminée	1730-1780				
4561	118	4J10	1.3.2	Porcelaine fine dure (PF)	Contenant	1 fragment de rebord à décor peint d' "étoiles" bleues sur fond bleu	1			Consommation indéterminée					
4562	118	4J5	1.1.2.41	TCF argileuse blanche	Pipe	fragment de tuyau	1			Tabac					
4563	118	4J5	1.1.2.31	Creamware	Contenant	fragments de rebord remontables	2	1		Alimentation, indéterminée	1762-1820				
4564	118	4J5	1.1.1.3	TCG sans glaçure	Contenant	corps orangé	1			Consommation indéterminée					
4565	118	4J5	1.1.2.61	TCF blanche	Contenant	fragment de paroi à décor ind bleu	1		très petit fragment	Alimentation, vaisselle de table	1820-				
4566	118	4E9	3.1.1.1	Fer ind	Plaque	repliées en forme d'anneau, 3 trous, larg 2,7 cm	1			Indéterminé					
4567	118	4E9	1.2.2.31	GF blanc homo glaçure saline	Contenant	fragment de rebord	1			Consommation indéterminée	1720-1780				
4568	118	4E1	3.1.1.1	Fer ind	Clou		3		corrodés et incomplets	Fixations - clous					
4569	118	4J29	3.1.1.1	Fer ind	Tige	recourbé	1		corrodée et incomplète	Indéterminé					
4570	118	4E13	3.1.1.1	Fer ind	Clou		2		corrodés et incomplets	Fixations - clous					
4571	118	4E13	1.1.2.41	TCF argileuse blanche	Pipe	fragment de tuyau	1			Tabac					
4572	118	4E13	2.2.1.9	V Teinté régulier autre (bleu vert)	Verre plat	épais 1 mm	2			Matériaux de base - vitre					
4573	118	4J22	3.1.1	Métaux et alliages ferreux	Bouton	bouton à œillet, décor incisé de cercles ind	1	1		Attaches					
4574	118	4J22	2.2.1.1	V Teinté régulier vert	Verre plat	épais 1 mm	1			Matériaux de base - vitre					
4575	118	4J22	2.2.1.9	V Teinté régulier autre (bleu vert)	Verre plat	épais 1 mm	1			Matériaux de base - vitre					
4576	118	4J22	2.3.1.1	V Coul transp vert foncé	Bouteille		2		fragments courbes de paroi	Boissons, conservation/entreposage					
4577	118	4J22	1.1.2.31	Creamware	Contenant	1 fragment de rebord	3		petits fragments	Alimentation, indéterminée	1762-1820				
4578	118	4J22	1.1.2.1	Faïence blanche	Contenant	glaçure bleutée, 1 côté manquant	1		semble altéré par la chaleur, corps altéré	Alimentation, indéterminée	1700-1780				
4579	118	9C5	1.2.2.31	GF blanc homo glaçure saline	Contenant	fragment de fond avec talon annulaire	1			Consommation indéterminée	1720-1780				
4580	118	9C5	1.1.1.31	TCG avec glaçure	Contenant	corps orangé glaçure brunâtre, 1 fragment de fond	1		traces résiduelle de glaçure	Consommation indéterminée					
4581	118	9C5	1.1.2.105	TCF rouge glaçure noire	Contenant	corps rouge, glaçure noire à l'ext et brunâtre à l'int	1			Consommation indéterminée					
4582	118	9C8	3.1.1.1	Fer ind	Clou	tête arrondie	1		semble tréfilé, mais très altéré	Fixations - clous					
4583	118	9C8	1.1.1.31	TCG avec glaçure	Contenant	corps orangé, 1 glaçure brunâtre et 1 fragment de rebord jaunâtre	2		traces résiduelle de glaçure	Consommation indéterminée					
4584	118	9C8	1.1.1.3	TCG sans glaçure	Contenant	corps orangé	1			Consommation indéterminée					
4585	118	9C8	1.1.2.31	Creamware	Contenant	1 fragment de rebord à décor diamant, 1 fragment de fond	6			Alimentation, indéterminée	1762-1820				
4586	118	9C8	1.1.2.1	Faïence blanche	Contenant	1 côté manquant	1		petit fragment	Alimentation, indéterminée	1700-1780				
4587	118	9C8	1.1.2.51	Pearlware	Contenant		1		petit fragment	Alimentation, indéterminée	1780-1820				
4588	118	14A200	1.1.2.41	TCF argileuse blanche	Pipe	fragment de tuyau avec embout	2			Tabac					
4589	118	14A200	1.1.2.31	Creamware	Contenant	fragment de paroi	1			Alimentation, indéterminée	1762-1820				
4590	118	14A200	1.1.2.71	TCF blanche vitrifiée	Contenant	2 fragments de rebord dont 1 moulé	2			Alimentation, indéterminée	1850-				
4591	118	14A200	1.1.1.32	TCG locale glaçure verte	Contenant	corps orangé vernissée verte, 1 fragment de rebord	1			Consommation indéterminée	1760-1830				
4592	118	14A200	1.1.1.3	TCG sans glaçure	Contenant	corps orangé	1			Consommation indéterminée					
4593	118	4J2	1.1.2.41	TCF argileuse blanche	Pipe	fragment de fourneau à nervure verticales à pois moulées en relief	2			Tabac					
4594	118	4J2	1.1.2.31	Creamware	Contenant	1 fragment de fond à talon annulaire	5			Alimentation, indéterminée	1762-1820				
4595	118	4J2	1.1.2.51	Pearlware	Contenant	1 fragment de rebord dont 1 à décor peint ind bleu	1		petit fragment	Alimentation, indéterminée	1780-1820				

#	Site	Lot	Code	Matériau	Objet	Description	fr	ob	Commentaires	Fonction	Datation	Élagué	Planche	Photo	Réf. photo
4596	118	4J2	1.1.2.71	TCF blanche vitrifiée	Contenant	2 fragments de rebord dont 1 moulé et 1 à décor imprimé géom mauve	4			Alimentation, indéterminée	1850-				
4597	118	4J2	1.1.2.61	TCF blanche	Contenant	fragment de paroi à décor imprimé ind bleu et 1 décor peint mauve	2		très petit fragment	Alimentation, vaisselle de table	1820-				
4598	118	4J2	1.3.2	Porcelaine fine dure (PF)	Contenant	fragment courbe de paroi décor ind moulé ? et piqueté à l'ext	1			Alimentation, indéterminée					
4599	118	4J2	2.3.1.1	V Coul transp vert foncé	Bouteille		3		1 fragment plat de paroi, 2 fragments courbes	Boissons, conservation/entreposage					
4600	118	4J2	2.1	Verre incolore	Bouteille	1 avec insc "... OZ."	3			Consommation indéterminée					
4601	118	4J2	2.99	Verre altéré	Contenant	fragment de rebord vase décor côtes	1			Consommation indéterminée					
4602	118	4J19	1.1.1.31	TCG avec glaçure	Contenant	corps orangé, glaçure claire	2	1	remontables	Consommation indéterminée					
4603	118	4J19	1.1.1.31	TCG avec glaçure	Contenant	corps rougeâtre, glaçure brunâtre	1			Consommation indéterminée					
4604	118	4J16	5.2	Solides fibreux	Noyau	fruit indéterminé	3			Végétaux					
4605	118	4J16	1.1.2.41	TCF argileuse blanche	Pipe	fragment de tuyau	1			Tabac					
4611	118	4J30	3.1.1.1	Fer ind	Clou		1		corrodé et incomplet	Fixations - clous					
4612	118	4E10	2.2.1.9	V Teinté régulier autre (bleu vert)	Verre plat	épais 1 mm	1			Matériaux de base - vitre					
4613	118	4E10	1.1.2.41	TCF argileuse blanche	Pipe	fragment de tuyau et fourneau	2			Tabac					
4614	118	4E10	3.1.1.1	Fer ind	Clou		1		corrodé et incomplet	Fixations - clous					
4615	118	4E10	3.1.1.1	Fer ind	Plaque	larg 1,7 cm	1		corrodé et incomplet	Indéterminé					
4616	118	4J38	3.1.1.1	Fer ind	Concrétion		1		négatif de clou carré, mais clou inexistant	Indéterminé					
4617	118	4J27	3.1.1.12	Fer laminé	Tôle à toiture ?	plaque de tôle avec rivets	3			Matériaux de revêtement					
4618	118	4J27	5.5.9	Poil	Amas		1			Animaux sauf mollusques					
4619	118	4J27	1.1.2.2	Faïence brune	Contenant	corps rouge, glaçure bleuté à l'int et brune à l'ext	2		petits fragments	Alimentation, indéterminée	1725-1760				
4620	118	4J27	1.1.2.41	TCF argileuse blanche	Pipe	fragment de tuyau	1			Tabac					
4621	118	4J27	2.2.1.9	V Teinté régulier autre (bleu vert)	Verre plat	épais 1,5 mm	1			Matériaux de base - vitre					
4622	118	1C20	2.1	Verre incolore	Bouteille à lait	bouteille à lait, lèvre arrondie avec assise à bouchon à l'intérieur, insc "BOUTEILLE DE MAGASIN/ JJ JOUBERT LIMITÉE/ L'ARGENT SERA REMIS SUR RETOUR DE LA BOUTEILLE" sur un côté et "STORE BOTTLE/ MONEY REFUNDED WHEN BOTTLE RETURNED" sur l'autre côté, insc "J" sur le fond avec "D" dans un losange en dessous, 3 "J" sur le tour du col, moulé en 2 parties	1	1	entière, Janvier Jacques Joubert fonde sa compagnie en 1899, opère sous ce nom jusqu'en 1976	Alimentation, conservation	1899-1976			oui	IMG_0347-348
4623	118	1C20	2.3.1.1	V Coul transp vert foncé	Bouteille	bouteille à goulot à capsule, forme d'épaules de type champenoise, moulé en 2 parties	1	1	entière	Boissons, conservation/entreposage					
4624	118	1C20	2.3.1.1	V Coul transp vert foncé	Bouteille	goulot à capsule, moulé en 2 parties	1	1		Boissons, conservation/entreposage					
4625	118	1C20	2.2.1.9	V Teinté régulier autre (bleu vert)	Verre plat	épais 2 mm	15		1 conservé	Matériaux de base - vitre					
4626	118	1C20	2.1	Verre incolore	Bouteille		3		fragments courbes de paroi	Consommation indéterminée					
4627	118	1C20	7.99	Matériau composite autre	Douille	Métal cuivreux et porcelaine commune avec glaçure; fragment de douille en porcelaine avec filetage électrique en métal cuivreux à l'int fixés avec 4 vis, pour recevoir une ampoule	1			Électricité	1880-				

#	Site	Lot	Code	Matériau	Objet	Description	fr	ob	Commentaires	Fonction	Datation	Élagué	Planche	Photo	Réf. photo
4628	118	1C20	1.3.1.21	PC avec glaçure	Applique	applique servant à camoufler le trou créé par un luminaire suspendu, circulaire avec trou au milieu pour passer le fil, et 2 trous de chaque côté pour fixer au plafond, glaçuré à l'ext seulement	1			Électricité	1880-				
4629	118	1C20	1.1.2.41	TCF argileuse blanche	Pipe	fragment de tuyau avec embout et insc "GLASG."	1		usé près de l'embout. Glasgow, Écosse	Tabac					
4630	118	1C20	1.3.2	Porcelaine fine dure (PF)	Contenant	fragment d'anse	1			Alimentation, indéterminée					
4631	118	1C20	1.99	Céramique Altérée	Contenant	décor de guirlandes bleu sur l'int	1			Consommation indéterminée					
4632	118	1C20	5.4.5	Caoutchouc	Semelle	rouge	1		possible "par-dessus" de bottes ?	Chaussures					
4633	118	1C20	3.1.1.1	Fer ind	Clou		4		corrodés et incomplets	Fixations - clous					
4634	118	1C20	3.1.1.1	Fer ind	Tige		2		corrodés et incomplets	Indéterminé					
4635	118	1C20	3.1.1.13	Fer tréfilé	Clou tréfilé	long max 6 cm	1		corrodés et incomplets	Fixations - clous	1890-				
4636	118	1C20	3.1.1.1	Fer ind	Bouchon	de type crown	1		corrodé	Boissons, conservation/entreposage					
4637	118	1C7	7.99	Matériau composite autre	Semelle	Caoutchouc et feutre; semelle ext de botte en caoutchouc avec motif géom de triangles comme crampons sur l'ext et semelle en feutre int de botte	1		possible "par-dessus" de bottes ?	Chaussures					
4638	118	1C7	2.3.1.1	V Coul transp vert foncé	Bouteille	goulot à ouverture à bouchon, moulé en 2 parties	1	1		Boissons, conservation/entreposage					
4639	118	1C7	2.1	Verre incolore	Bouteille	goulot à lèvres aplatie et bague arrondie	1	1		Entreposage indéterminé					
4640	118	1C7	2.1	Verre incolore	Bouteille	2 fragments de fond remontables avec insc "5" au centre et "D" dans un losange en dessous, 8 fragments de paroi dont 1 fragment de col à anneau, et 1 à décor moulé ind	10			Entreposage indéterminé					
4641	118	1C7	2.1	Verre incolore	Pot	3 fragments de rebord de pots à large ouverture, dont 2 filetés et 1 avec assise pour recevoir un couvercle et épaulement horizontal avec début de paroi qui semble être à pans plats	3			Consommation indéterminée					
4642	118	1C7	2.2.1.9	V Teinté régulier autre (bleu vert)	Verre plat	épais 2 mm	15		1 conservé	Matériaux de base - verre					
4643	118	1C7	7.24	Métal cuivreux et verre	Pied de lampe	fragment intérieur en verre avec fils cuivreux à l'int d'une ampoule à incandescence	1		source: Woodhead, Sullivan et Gusset, Parc Canada (1984: 85)	Éclairage					
4644	118	1C7	1.3.1.11	PC sans glaçure	Indéterminé	rectangle vide avec insertion de matériaux ind noir au centre	1	1		Indéterminé					
4645	118	1C7	1.1.2.61	TCF blanche	Contenant	1 fragment de rebord à décor géom peint bleu	1			Alimentation, vaisselle de table	1820-				
4646	118	1C7	1.1.2.71	TCF blanche vitrifiée	Contenant	1 fragment de rebord moulé et 1 de paroi à décor géom bleu	2			Consommation indéterminée	1850-				
4647	118	1C7	1.3.2	Porcelaine fine dure (PF)	Soucoupe	1 fragment de fond et 1 de rebord, décor monochrome orangé avec bande blanche sur le rebord et petite ligne de dorure entre les deux	3			Alimentation, vaisselle de table					
4648	118	1C7	1.3.2	Porcelaine fine dure (PF)	Tasse	fragment de rebord avec décor moulé de points sur le rebord, imprimé floral rose et vert sur la paroi et ligne noire, fragment d'anse sur la paroi	1			Alimentation, vaisselle de table					
4649	118	1C7	1.99	Céramique Altérée	Contenant		2		altérés par la chaleur	Alimentation, indéterminée					
4650	118	1C7	3.1.1.1	Fer ind	Clou		7		corrodés et incomplets	Fixations - clous					
4651	118	1C7	3.1.1.13	Fer tréfilé	Clou tréfilé	long max 14 cm	2		corrodés et incomplets	Fixations - clous	1890-				
4652	118	1C7	3.1.1.1	Fer ind	Indéterminé	rectangulaire, plaque transversale avec deux anneaux à l'extrémité	1		très corrodé, possible plaque ?	Indéterminé					

#	Site	Lot	Code	Matériau	Objet	Description	fr	ob	Commentaires	Fonction	Datation	Élagué	Planche	Photo	Réf. photo
4653	118	1C7	3.1.4	Métaux et alliages plombifères	Indéterminé	cylindrique avec trou d'un côté	1		semble fondu	Indéterminé					
4654	118	1C7	3.1.2	Métaux et alliages cuivreux	Plaque	forme ovoïde avec un trou à chaque extrémité pour le fixer, insc " BAKER 65 VERDUN 1927"	1	1	Licence de boulanger de la ville de Verdun.	Commerce	1927			oui	IMG_0831
4655	118	12B6	5.1.1	Os	Dent		1	1		Animaux sauf mollusques					
4656	118	12B6	2.3.2.1	V Coul opaque blanc	Perle	cylindrique, fragmentaire, diam 2,5 mm	1			Parures et bijoux					
4657	118	6C5	2.3.2.10	V Coul opaque noir	Perle	Diam. 2 mm	4	4		Parures et bijoux					
4658	118	6C5	2.1	Verre incolore	Perle	Diam. 1,7 mm	1	1		Parures et bijoux					
4659	118	6F12	1.1.2.61	TCF blanche	Contenant	Frag. ind. 1 anse avec décor au imprimé végétal brun.	5	1		Consommation indéterminée	1820-				
4660	118	6F12	1.1.2.51	Pearlware	Assiette	1 décor mocha orange et noir. 1 frag. ind.	2			Alimentation, vaisselle de table	1775-1830				
4661	118	6F12	1.1.2.91	TCF jaune glaçure claire	Petit pot	Petit pot, forme cylindrique.	7			Consommation indéterminée	1840-1925				
4662	118	6F12	1.1.1.3	TCG sans glaçure	Contenant	TCC locale à corps orangé. 1 frag de base d'un petit contenant. Diam estimé 6,5 cm.	1			Consommation indéterminée					
4663	118	6F12	1.1.1.3	TCG sans glaçure	Jarre	TCC locale à corps chamois. Base incomplète de jarre. Diam 13 cm.	3	1	2 recollent.	Alimentation, entreposage des aliments					
4664	118	6F12	2.2.1.9	V Teinté régulier autre (bleu vert)	Verre plat	Verre teinté bleu-vert. Ép. 1,8 mm	3		1 conservé.	Matériaux de base - vitre					
4665	118	6F12	2.1	Verre incolore	Verre plat	Ép. 1,8 mm	1			Matériaux de base - vitre					
4666	118	6F12	3.1.1.12	Fer laminé	Clou	Long. 7,5 cm.	1	1		Fixations - clous	1800-1890				
4667	118	6F12	5.2.3	Bois	Tige	1 petit frag de tige de bois.	1			Indéterminé					
4668	118	6F12	5.1.1	Os	Ossement	mammifères. 3 articulations, 2 os long sciés.	5		traces de scie (boucherie)	Animaux sauf mollusques					
4669	118	6F12	5.5.7	Cuir	Retaille		12			Cuir, résidus					
4670	118	6F12	5.5.7	Cuir	Chaussure	1 fragment de quartier avec traces de chevilles de bois. 3 fragments ind. avec traces de chevilles de bois.	4			Chaussures					
4671	118	12B1	1.1.2.71	TCF blanche vitrifiée	Contenant	1 rebord avec décor imprimé mauve, 2 frag. d'assiette (1 maril et un base), 1 frag. de paroi.	4			Consommation indéterminée	1850-				
4672	118	12B1	1.1.2.61	TCF blanche	Contenant	1 fragment avec décor à l'éponge bleu ext., 1 fragment avec décor bleu et rose, 1 frag. avec décor imprimé noir.	4			Consommation indéterminée	1820-				
4673	118	12B1	1.1.2.41	TCF argileuse blanche	Pipe	4 fragments de tuyaux, dont 1 avec enduit jaune.	4			Tabac	-1920				
4674	118	12B1	2.2.1.1	V Teinté régulier vert	Verre plat	Épaisseur : 2 mm	6		2 conservés.	Matériaux de base - vitre					
4675	118	12B1	2.3.1.1	V Coul transp vert foncé	Bouteille	Fragments de bouteille(s) carrée, dont 1 fragment d'un coin.	2			Boissons, conservation/entreposage					
4676	118	12B1	2.3.1.10	V Coul transp brun	Bouteille	1 fragment de bouteille cylindrique	1			Entreposage indéterminé					
4677	118	12B1	5.1.2	Ivoire	Bouton	hémisphérique avec attache cuivreuse à l'arrière	1	1		Attaches				oui	IMG_0381-382
4678	118	12B1	3.1.1.1	Fer ind	Tige	Fragments de tige ou clou.	2			Indéterminé					
4679	118	12B1	5.1.1	Os	Ossement	mammifères: 1 articulation, 8 fragments d'os, 3 os long sciés. 2 fragments d'os de petits mammifères ou oiseaux. 3 os de poisson.	17		traces de scie (boucherie)	Animaux sauf mollusques					
4680	118	12B2	1.1.2.31	Creamware	Contenant	1 base avec pied annulaire, 1 rebord avec décor mocha (?) orange.	1			Consommation indéterminée	1762-1820				
4681	118	12B2	1.1.2.51	Pearlware	Assiette	6 fragments avec décor shell edge bleu. 2 fragments avec décor shell edge bleu. 2 fragments avec décor peint bleu floral. 2 rebord avec décor bleu ind.	12		2 type de décor shell edge.	Alimentation, vaisselle de table	1775-1830				

#	Site	Lot	Code	Matériau	Objet	Description	fr	ob	Commentaires	Fonction	Datation	Élagué	Planche	Photo	Réf. photo
4682	118	12B2	1.1.2.61	TCF blanche	Contenant	1 rebord sans décor, 1 rebord avec décor peint brun floral, 1 paroi avec décor peint vert et brun, 1 paroi avec décor imprimé rose.	4			Consommation indéterminée	1820-				
4683	118	12B2	1.1.2.61	TCF blanche	Assiette	2 rebord d'assiette avec décor imprimé bleu de type blue willow. 1 rebord d'assiette avec décor imprimé bleu d'inspiration chinoise (?).	3	1		Alimentation, vaisselle de table	1820-				
4684	118	12B2	1.1.1.3	TCG sans glaçure	Pot à fleurs assiette	TCC locale à corps orangé.	1			Agriculture/horticulture					
4685	118	12B2	2.2.1.1	V Teinté régulier vert	Verre plat	Épaisseur : 1 à 1,2 mm	12		2 conservés.	Matériaux de base - vitre					
4686	118	12B2	2.1	Verre incolore	Verre plat	Ép. 1,8 mm	1			Matériaux de base - vitre					
4687	118	12B2	2.3.1.5	V Coul transp bleu	Contenant	Rebord.	1			Consommation indéterminée					
4688	118	12B2	2.1	Verre incolore	Contenant	Fragment de rebord de gobelet (?)	1			Consommation indéterminée					
4689	118	12B2	1.1.2.41	TCF argileuse blanche	Pipe	8 fragments de tuyaux, dont 2 avec enduit jaune. 2 frag de fourneaux, 2 fragments de fourneaux avec cannelures et motif de bande incisée. 1 fragment de fourneau avec incision.	14			Tabac	-1920				
4690	118	12B2	1.1.1	Terre cuite grossière (TCG)	Bille	1 bille à corps chamois, diam. 1,6 cm, 1 bille à corps brun, diam. 1,7 cm,	2	2	jouet ou système de fermeture Codd ?	Jeux et divertissements	1870-1920				
4691	118	12B2	4.1.13	Pierre	Bille	1 bille gris-moyen, diam. 1,4 cm. 1 bille gris légèrement foncé, diam. 1,7 cm.	2	2	Commence à périlcliter vers 1870	Jeux et divertissements	1740-1915				
4692	118	12B2	4.1.7.1	Ardoise	Crayon	Long. 3,6 cm, diam. 0,4 cm	1	1		Écrits	1700-1900				
4693	118	12B2	3.1.1.1	Fer ind	Fer à cheval	incomplet (demi)	1			Moyens de transport					
4694	118	12B2	3.1.1.1	Fer ind	Clou	Long. 5,8 à 7 cm	4	3		Fixations - clous					
4695	118	12B2	3.1.1.11	Fer forgé	Clou	Fragments de clou à section carrée, long: 9 cm.	1	1		Fixations - clous	-1800				
4696	118	12B2	3.1.1.1	Fer ind	Tige	1 tige à section semi-circulaire. Long. 9,2 cm, diamètre (largeur) 1cm	2			Indéterminé					
4697	118	12B2	5.1.1	Os	Ossement	mammifères: 8 fragments d'os, 1 os scié, 1 dent. 1 fragment de mandibule de petit mammifère, 2 os de poisson.	11		1 os avec trace de scie (boucherie)	Animaux sauf mollusques					
4698	118	10B19	1.1.1.31	TCG avec glaçure	Contenant	TCC locale à corps orangé avec glaçure intérieure jaune-verdâtre pâle.	4			Consommation indéterminée					
4699	118	10B19	1.1.1.31	TCG avec glaçure	Contenant	TCC locale à corps orangé avec glaçure intérieure brun pâle.	4			Consommation indéterminée					
4700	118	10B19	1.1.1.31	TCG avec glaçure	Contenant	TCC locale à corps chamois-orangé, glaçure intérieure marbré jaunâtre, brun pâle, d'aspect piqueté.	13			Consommation indéterminée					
4701	118	10B19	1.1.1.31	TCG avec glaçure	Contenant	TCC locale à corps orangé avec glaçure intérieure brun rougeâtre.	2			Consommation indéterminée					
4702	118	10B19	1.1.1.31	TCG avec glaçure	Contenant	TCC locale à corps chamois avec glaçure intérieure brun rougeâtre à brun foncé.	5			Consommation indéterminée					
4703	118	10B19	1.1.1.31	TCG avec glaçure	Contenant	Fragments sans glaçure ou glaçure partielle	29			Consommation indéterminée					
4704	118	10B19	1.1.2.31	Creamware	Contenant		1		Petit frag.	Consommation indéterminée	1762-1820				
4705	118	10B19	1.1.2.1	Faïence blanche	Contenant	1 fragment avec corps jaunâtre et 1 corps ind.	2		Petit frag.	Consommation indéterminée	1700-1780				
4706	118	10B19	1.2.2.31	GF blanc homo glaçure saline	Contenant		1		Petit frag.	Alimentation, indéterminée	1720-1780				
4707	118	10B19	1.1.2.41	TCF argileuse blanche	Pipe	3 fragments de tuyaux, 1 fragment de fourneau.	4			Tabac	-1920				
4708	118	10B19	2.3.1.1	V Coul transp vert foncé	Bouteille	Fragments de bouteille cylindrique.	4			Boissons, conservation/entreposage					

#	Site	Lot	Code	Matériau	Objet	Description	fr	ob	Commentaires	Fonction	Datation	Élagué	Planche	Photo	Réf. photo
4709	118	10B19	2.2.1.1	V Teinté régulier vert	Verre plat	Épaisseur : 1,2 mm	3		1 conservé.	Matériaux de base - vitre					
4710	118	10B19	3.1.2	Métaux et alliages cuivreux	Épingle	épingle à tête sphérique, 2,9 cm, diam 0,05 cm.	1	1		Attaches					
4711	118	10B19	5.1.4	Coquille	Moule	fragments de moule	1			Mollusques					
4712	118	10B19	5.2	Solides fibreux	Noix	Fragment de cosse de noix.	1			végétaux					
4713	118	10B19	5.2	Solides fibreux	Graine	graine de cucurbitacé	1			végétaux					
4714	118	10B19	5.1.1	Os	Ossement	mammifères: 20 fragments d'os, 1 côte, 3 articulations, 4 dents. 2 os d'oiseaux. 4 os de poisson.	11		1 os avec trace de scie (boucherie)	Animaux sauf mollusques					
4715	118	10B19	5.1.1	Os	Cornillon	3 cornillons.	3			Animaux sauf mollusques					
4716	118	10B19	5.5.7	Cuir	Retaille		12			Cuir, résidus					
4717	118	10B19	5.5.7	Cuir	Chaussure	Semelle incomplète (sans le bout), chevillée et talon clouté. Semelle extérieure longue à bout indéterminé, sans ourlet. Longueur résiduelle : 11,8 cm, largeur au talon : 3,9 cm.	1	1	Semelle d'enfant	Chaussures					
4718	118	10B17	1.1.2.31	Creamware	Assiette	1 fragment de marli d'assiette avec décor feather edge.	1			Alimentation, vaisselle de table	1762-1820				
4719	118	10B17	1.1.2.31	Creamware	Contenant	Fragments divers	8			Consommation indéterminée	1700-1780				
4720	118	10B17	1.1.2.1	Faïence blanche	Contenant	corps chamois.	1			Consommation indéterminée	1700-1780				
4721	118	10B17	1.1.1.31	TCG avec glaçure	Contenant	TCC locale à corps orangé avec glaçure intérieure marbré jaune-verdâtre.	1			Consommation indéterminée					
4722	118	10B17	1.1.1.31	TCG avec glaçure	Contenant	TCC locale à corps orangé avec glaçure intérieure brun pâle tacheté brun foncé.	1			Consommation indéterminée					
4723	118	10B17	1.1.1.31	TCG avec glaçure	Contenant	TCC locale à corps orangé avec glaçure intérieure rougeâtre.	3			Consommation indéterminée					
4724	118	10B17	1.1.1.31	TCG avec glaçure	Contenant	Fragments sans glaçure ou glaçure partielle	7			Consommation indéterminée					
4725	118	10B17	1.1.2.41	TCF argileuse blanche	Pipe	3 fragments de tuyaux, 1 fragment de fourneau.	4			Tabac	-1920				
4726	118	10B17	2.1	Verre incolore	Contenant	Fragment de rebord de gobelet (?)	1		Altéré (noirci)	Consommation indéterminée					
4727	118	10B17	2.3.1.1	V Coul transp vert foncé	Bouteille	Fragment de bouteille cylindrique.	1			Boissons, conservation/entreposage					
4728	118	10B17	2.2.1.1	V Teinté régulier vert	Verre plat	Épaisseur : 1,2 et 1,4 mm	3		1 conservé.	Matériaux de base - vitre					
4729	118	10B17	5.2	Solides fibreux	Noix	Fragment de cosse de noix.	1			végétaux					
4730	118	10D31	5.1.1	Os	Ossement	mammifères: 12 fragments d'os, 1 articulation, 1 cornillon, 8 dents. 2 os d'oiseaux.	23		1 os avec trace de scie (boucherie)	Animaux sauf mollusques					
4731	118	10B17	5.5.7	Cuir	Retaille		4			Cuir, résidus					
4732	118	13A1	3.1.2	Métaux et alliages cuivreux	Pièce de monnaie	Pièce de 1 cent. Sur l'avvers : figure du roi George III, sur le pourtour " GEORGIVS III R.E.X. ". Le revers est peu lisible : " ...A..."	1	1	Poids : 6,8 g. Diamètre: 2,72 cm. Pourrait être une contrefaçon (référence : The Charlton Standard catalogue of Canadian coins 55 th edition, W.K. Cross, 200, p.12)	Commerce	1770-1775				
4733	118	5A3	1.1.2.116	TCF chamois gl tachetée brune	Bol	Corps chamois pâle, dur, sans inclusions visibles, glaçure marbré brune intérieure et extérieure. Motif moulé légèrement en relief sur l'extérieur. Grand bol légèrement évasé. Diam ouverture 13 cm, hauteur : 10,4 cm.	6	1		Alimentation, vaisselle de table	1850-1920				
4734	118	5A3	1.1.1.31	TCG avec glaçure	Jatte	TCC locale à corps orangé-rougeâtre avec glaçure intérieure noirâtre. Décor de lignes espacées à l'engobe blanc..	1			Alimentation, préparation					

#	Site	Lot	Code	Matériau	Objet	Description	fr	ob	Commentaires	Fonction	Datation	Élagué	Planche	Photo	Réf. photo
4735	118	5A3	1.1.2.71	TCF blanche vitrifiée	Pot à marmelade	Pot cylindrique. Marque sur l'extérieur : " ...N'S ...E ...E PRIZE MEDAL AWARDED FOR MARMALADE " Diam. 8,6 cm.	2	1	Pot à marmelade. James Keller & Son's, Dundee, Marmalade. The only prize medal awarded for marmalade. (Award = à partir de 1862, et 1893 devient Ltd.)	Alimentation, conservation	1862-1893				
4736	118	5A3	1.1.2.71	TCF blanche vitrifiée	Tasse	Tasse complète avec anse et cannelures extérieures, avec motif de graminé sur le haut de la pièce.	1	1		Alimentation, vaisselle de table	1850-				
4737	118	5A3	5.2.3	Bois	Pipe	1 fourneau de pipe en bois. Hauteur 4,2 cm, diam fourneau 2,9 cm, diam ouverture fourneau 1,5 cm.	4			Tabac	1920-		oui	oui	IMG_0355-357
4738	118	9B2	1.2.1	Grès grossier (GG)	Tuyau	corps rouge gl.brune. Drain de grès.	2			Plomberie et canalisation	1850-1920				
4739	118	9B2	1.1.2.61	TCF blanche	Assiette	Dont 1 fragment avec décor imprimé intérieur brun floral.	3			Alimentation, vaisselle de table	1820-				
4740	118	9B2	2.3.1.1	V Coul transp vert foncé	Bouteille	Fragments de bouteille cylindrique.	4			Boissons, conservation/entreposage					
4741	118	9B2	2.3.1.13	V Coul transp vert	Contenant	Fragment de verre vert " type 7up "	1			Entreposage indéterminé					
4742	118	9B2	2.1	Verre incolore	Contenant	Divers fragments, dont 2 rebord avec filetage, permettant d'accueillir un couvercle.	19			Consommation indéterminée					
4743	118	9B2	2.1	Verre incolore	Contenant	Fragment de base d'une chope (?)	1	1		Alimentation, indéterminée					
4744	118	9B2	2.2.1.9	V Teinté régulier autre (bleu vert)	Verre plat	Verre teinté vert à bleu. Épaisseur : 2 à 3 mm	3			Matériaux de base - vitre					
4745	118	9B2	5.3.1	Plastique	Bouton	Bouton en plastique rouge à motif floral et attache sur le dos.	1	1		Attaches					
4746	118	9B2	3.1	Métaux et alliages	Bande	Petit bande recourbée en métal ind, recouvert d'un enduit ou placage rouge.	1			Indéterminé					
4747	118	9B2	3.1.1.1	Fer ind	Capsule	Capsule de bouteille.	1	1		Entreposage indéterminé					
4748	118	9B2	3.1.1.1	Fer ind	Tige	Fragments de tige large avec extrémité comprenant un amas de corrosion. Long. 6,5 cm, diam. tige 1,5 cm.	1			Indéterminé					
4749	118	9B2	3.1.1.12	Fer laminé	Clou	Long. 7,8 cm.	1	1	Peut-être forgé.	Fixations - clous	1800-1890				
4750	118	9B2	3.1.2	Métaux et alliages cuivreux	Tige	tige ronde 17,5 cm, 0,2 cm.	1			Indéterminé					
4751	118	9B2	5.1.1	Os	Ossement	mammifères: 5 fragments d'os	5			Animaux sauf mollusques					
4752	118	9B3	1.3.2.29	PF dure indéterminée	Contenant		1			Consommation indéterminée					
4753	118	9B1	1.1.2.61	TCF blanche	Contenant		1			Consommation indéterminée	1820-				
4754	118	9B1	2.2.1.9	V Teinté régulier autre (bleu vert)	Verre plat	Verre teinté vert à bleu. Épaisseur : 1 mm	1			Matériaux de base - vitre					
4755	118	7A2	3.1.2	Métaux et alliages cuivreux	Bouton	Bouton à oeillet avec face ext. convexe et face int. droite. Motif de lignes et volutes de dorures.	1	1		Attaches					
4756	118	4D10	5.1.1	Os	Ossement	1 fragment d'os de mammifère. 12 fragments d'os de poissons.	13			Animaux sauf mollusques					
4757	118	9C1	1.1.2.61	TCF blanche	Contenant	1 frag. de rebord avec bande bleu ext., 2 frag. ind.	3		1 frag plus couleur crème (creamware?)	Consommation indéterminée	1820-				
4758	118	9C1	1.1.2.71	TCF blanche vitrifiée	Contenant	1 rebord avec motif intérieur végétal en relief.	1			Alimentation, vaisselle de table	1850-				
4759	118	9C1	1.1.2.91	TCF jaune glaçure claire	Contenant		2			Consommation indéterminée	1840-1925				
4760	118	9C1	1.1.1.31	TCG avec glaçure	Contenant	TCC locale à corps orangé avec décor exté brun noirâtre d'aspect piqueté.	1			Consommation indéterminée					
4761	118	9C1	1.1.1.3	TCG sans glaçure	Contenant	TCC locale à corps orangé. 1 rebord et 1 paroi.	2			Consommation indéterminée					
4762	118	9C1	1.1.2.41	TCF argileuse blanche	Pipe	1 fragment de fourneau.	1			Tabac	-1920				
4763	118	9C1	4.3.2	Mortier	Échantillon	Fragment de crépi	1			Matériaux de liaison					
4764	118	9C1	2.2.1.1	V Teinté régulier vert	Bouteille	1 fragment de paroi	1			Entreposage indéterminé					
4765	118	9C1	3.1.1.12	Fer laminé	Clou	Tige ou clou sans tête. Long. 8,4 cm.	1	1		Fixations - clous	1800-1890				

#	Site	Lot	Code	Matériau	Objet	Description	fr	ob	Commentaires	Fonction	Datation	Élagué	Planche	Photo	Réf. photo
4766	118	9C1	5.1.1	Os	Ossement	1 fragment d'os de mammifère.	1			Animaux sauf mollusques					
4767	118	9C1	3.1.2	Métaux et alliages cuivreux	Boucle d'attache	Boucle pouvant servir à attacher une bretelle ou d'autre type de courroie. Forme complexe, composé d'une ouverture large permettant d'insérer une bande de tissu, avec à la base deux pointes et une partie circulaire supérieure avec languette intérieure.	5	1		Attaches					
4768	118	4D2	1.1.2.51	Pearlware	Contenant	fragments de base	1			Alimentation, vaisselle de table	1775-1830				
4769	118	4D2	1.1.2.61	TCF blanche	Contenant	1 marli avec décor imprimé brun, 1 marli avec décor moulé de petites volutes végétales bleu sur le rebord intérieur. 1 base avec décor imprimé bleu pâle de type paysage asiatique, 1 fragment avec décor intérieur de tâches à l'éponge bleu. 1 frag. de paroi avec décor à l'engobe noir et rose, 1 fragment avec surface ext. bleu clair. Divers frag. non décorés dont 1 fragment de marli et bouge d'assiette creuse, 1 frag de marli et 2 autres rebord.	16			Consommation indéterminée	1820-				
4770	118	4D2	1.1.2.61	TCF blanche	Bol	1 frag. de paroi d'un bol avec décor intérieur imprimé bleu de paysage asiatique.	1			Alimentation, vaisselle de table	1820-				
4771	118	4D2	1.1.2.71	TCF blanche vitrifiée	Bol	1 fragment de bol avec profil complet. Décor intérieur végétal en relief. Haut. 2,8 cm.	1	1		Alimentation, vaisselle de table	1850-				
4772	118	4D2	1.1.2.71	TCF blanche vitrifiée	Plat	2 fragments de marli avec décor intérieur végétal en relief.	2			Alimentation, vaisselle de service	1850-				
4773	118	4D2	1.1.2.71	TCF blanche vitrifiée	Contenant	1 anse et 1 frag. avec décor intérieur végétal en relief.	2			Alimentation, vaisselle de table	1850-				
4774	118	4D2	1.3.2	Porcelaine fine dure (PF)	Tasse-jouet	Fragment de moitié d'une tasse avec négatif d'anse. Diam total 3,8 cm, diam base 1,9 cm, hauteur 2,8 cm.	1	1		Jeux et divertissements					
4775	118	4D2	1.1.2.91	TCF jaune glaçure claire	Contenant	1 fragment de couvercle avec décor mocha bleu, 2 fragments dont 1 avec décor à bandes brun et blanc. 3 frag. ind.	6			Consommation indéterminée	1840-1925				
4776	118	4D2	1.3.1.21	PC avec glaçure	Indéterminé	Partie supérieure d'un contenant fermé, avec décor peint floral vert et rose.	1			Indéterminé					
4777	118	4D2	1.1.2.114	TCF chamois glaçure brune	Contenant	rebord, glaçure Rockingham, objet moulé	1			Consommation indéterminée	1850-1930				
4778	118	4D2	1.3.1.21	PC avec glaçure	Biblot	Fragment d'un biblot représentant une croix catholique et deux figures de femmes avec les mains jointes en position de prière.	1	1		Culte et rituel					
4779	118	4D2	1.1.1.31	TCG avec glaçure	Contenant	TCC locale à corps orangé avec décor int. jaunâtre	4			Consommation indéterminée					
4780	118	4D2	1.1.1.31	TCG avec glaçure	Contenant	TCC locale à grisâtre-orangé, frag. ind.	1			Consommation indéterminée					
4781	118	4D2	1.2.1.81	GG Derbyshire 3	Contenant	Glaçure saline ext. seulement. 4 diff. fragments.	4			Consommation indéterminée	1800-1875				
4782	118	4D2	1.2.1.83	GG Derbyshire 5	Contenant	Glaçure saline ext. et glaçure liquide int.	1			Consommation indéterminée	1820-1875				

#	Site	Lot	Code	Matériau	Objet	Description	fr	ob	Commentaires	Fonction	Datation	Élagué	Planche	Photo	Réf. photo
4783	118	4D2	1.1.2.41	TCF argileuse blanche	Pipe	3 fragments de fourneau dont 1 avec marque " ... D ". 1 fourneau avec talon et motif de cannelures en creux et relief. 9 fragments de tuyaux dont 2 avec enduit jaune sur l'embout et 1 avec embout aménagé (partie enfoncée).	13			Tabac	-1920				
4784	118	4D2	1.1.2.41	TCF argileuse blanche	Pipe		13			Tabac	-1920				
4785	118	4D2	1.1.2.41	TCF argileuse blanche	Pipe	4 frag. de tuyau avec marque " MONTREAL " " HENDERSON "	4	4	Henderson, Montréal (1847-1876)	Tabac	1847-1876				
4786	118	4D2	2.2.1.1	V Teinté régulier vert	Bouteille	6 fragments de paroi, 1 fragment de base.	7	1	Trace de moule vertical.	Entreposage indéterminé					
4787	118	4D2	2.2.1.9	V Teinté régulier autre (bleu vert)	Flacon	Petit flacon rectangulaire, fragment de base et paroi avec pan en retrait. Larg. base : 2,5 cm x 4,3 cm	1	1		Entreposage indéterminé					
4788	118	4D2	2.2.1.3	V Teinté régulier turquoise	Flacon	Flacon rectangulaire, fragment de base et paroi avec au moins 1 pan en retrait. Marque sur la paroi : " ...UINE ... PARILLA. Larg. base : 5,7 cm x 9,3 cm	1	1	Bouteille médicinale. <i>Genuine Salsaparilla</i> . Quelques exemple sur internet datent d'environ 1880	Médication					
4789	118	4D2	2.2.1.3	V Teinté régulier turquoise	Contenant		1		petit frag.	Consommation indéterminée					
4790	118	4D2	2.1	Verre incolore	Flacon	Fragment de goulot de petit flacon à lèvres de type pharmaceutique	1	1		Médication					
4791	118	4D2	2.2.1.1	V Teinté régulier vert	Gobelet?	Base de gobelet avec rainures concentriques sur la face ext. de la base et motif d'ondulation sur la paroi ext.	1	1		Boissons, absorption					
4792	118	4D2	2.1	Verre incolore	Contenant	Divers fragments, dont 1 rebord de verre à boire, 1 fragment d'épau de bouteille.	16			Consommation indéterminée					
4793	118	4D2	2.1	Verre incolore	Contenant	Objet ou contenant de forme tronconique avec ouverture simple sans lèvre ou goulot.	2		Il ne s'agit pas d'un contenant destiné à être fermé.	Consommation indéterminée					
4794	118	4D2	2.2.1.1	V Teinté régulier vert	Verre plat	Épaisseur : 2 mm	18		2 conservé.	Matériaux de base - vitre					
4795	118	4D2	2.3.1.1	V Coul transp vert foncé	Bouteille	Fragments de bouteille cylindrique.	5		1 fragment très épais et foncé (=britannique?)	Boissons, conservation/entreposage					
4796	118	4D2	3.1.1.12	Fer laminé	Clou	Tige ou clou sans tête. Long. 3,7 à 10 cm.	46	46	1 clou ind.	Fixations - clous	1800-1890				
4797	118	4D2	3.1.1.11	Fer forgé	Clou	Long. 9,8 cm.	1	1		Fixations - clous	-1800				
4798	118	4D2	3.1.1.1	Fer ind	Bande	Fragments de bandes ferreuses	3			Indéterminé					
4799	118	4D2	5.2.4	Liège	Bouchon	1 fragmentaire, 1 complet	2	1	Altéré par la moisissure.	Entreposage indéterminé					
4800	118	4D2	5.1.1	Os	Ossement	mammifères: 13 fragments d'os, 2 os sciés, 2 os blanchis. 1 os d'oiseaux. 10 os de poissons.	28		2 os avec traces de boucherie (sciage)	Animaux sauf mollusques					
4801	118	4D2	5.1.4	Coquille	Huitre		3			Mollusques					
4802	118	4D2	5.1.4	Coquille	Oeuf	coquille et membrane	9			Oiseaux					
4803	118	4D2	5.2	Solides fibreux	Gland	Cupule de gland de chêne.	1			Végétaux					
4804	118	4D2	5.5.7	Cuir	Chaussure	Semelle intérieure et extérieure complètes avec talon. Semelle extérieure à bout carré à coins arrondis, sans ourlet, chevillé et clouté, avec simple rangée de chevilles de bois sur le pourtour et clous au niveau du talon. Semelle intérieure à bout carré à coins arrondis, sans ourlet, chevillé et clouté, avec simple rangée de chevilles de bois sur le pourtour et clous au niveau du bout. Longueur 21,6 cm, Largeur max 7,2 cm, largeur au talon 4,7 cm, hauteur du talon 2 cm.	2	1	Semelles chevillées et cloutées (2e moitié du 18e siècle, 1ere et 2e moitié du 19e siècle)	Chaussures	1750-1900				

#	Site	Lot	Code	Matériau	Objet	Description	fr	ob	Commentaires	Fonction	Datation	Élagué	Planche	Photo	Réf. photo
4805	118	4D2	5.5.7	Cuir	Chaussure	Semelle extérieure fragmentaire avec talon. Semelle extérieure à bout ind., sans ourlet, chevillé et clouté, avec double rangée de chevilles de bois sur le pourtour et simple rangée et clous au niveau du talon. Longueur résiduelle 14,2 cm, largeur au talon 5,3 cm, hauteur du talon 1,7 cm.	1	1	Semelles chevillées et cloutés (2e moitié du 18e siècle, 1ere et 2e moitié du 19e siècle)	Chaussures	1750-1900				
4806	118	4D2	5.5.7	Cuir	Chaussure	Semelle extérieure fragmentaire avec talon. Semelle extérieure à bout ind., sans ourlet, chevillé et clouté, avec double rangée de chevilles de bois sur le pourtour et simple rangée et clous au niveau du talon. Longueur résiduelle 14,2 cm, largeur au talon 5,3 cm, hauteur du talon 1,7 cm.	1	1	Semelles chevillées et cloutés (2e moitié du 18e siècle, 1ere et 2e moitié du 19e siècle)	Chaussures	1750-1900				
4807	118	4D2	5.5.7	Cuir	Chaussure	2 fragments de semelles de la partie au niveau du talon, avec traces de chevilles et clous. Fragments de cuir ind. Dimensions résiduelles. Semelle 1 : largeur au talon 6,5 cm. Semelle 2 : largeur au talon 4,5 cm.	2		Semelles chevillées et cloutés (2e moitié du 18e siècle, 1ere et 2e moitié du 19e siècle)	Chaussures	1750-1900				
4808	118	4D2	5.5.1	Tissu	Indéterminé	Fragments de bandes de tissus.	3			Habillement indéterminé					
4809	118	10B18	1.1.2.31	Creamware	Contenant	Fragments divers, dont 1 base et 1 rebord.	6			Consommation indéterminée	1700-1780				
4810	118	10B18	1.1.2.1	Faïence blanche	Contenant	Émail seulement.	1		Petit frag.	Consommation indéterminée	1700-1780				
4811	118	10B18	1.1.1.31	TCG avec glaçure	Contenant	TCC locale à corps orangé avec glaçure vert kaki. 1 fragment de base.	3			Consommation indéterminée					
4812	118	10B18	1.1.1.31	TCG avec glaçure	Contenant	TCC locale à corps chamois avec glaçure brun foncé. Fragment de paroi.	4			Consommation indéterminée					
4813	118	10B18	1.1.1.3	TCG sans glaçure	Contenant	TCC locale à corps orangé. Glaçure absente sur certains fragments ?	3			Consommation indéterminée					
4814	118	10B18	2.2.1.9	V Teinté régulier autre (bleu vert)	Verre plat	Ép. 1,2 mm	1			Matériaux de base - vitre					
4815	118	10D34	5.1.1	Os	Ossement	mammifères: 1 mâchoire, 6 fragments d'os, 1 fragment de cornillon.	8			Animaux sauf mollusques					
4816	118	10B18	5.5.7	Cuir	Retaille		2			Cuir, résidus					
4817	118	10D19	3.1.1.12	Fer laminé	Clou	Long. 7,8 cm (x3).	3	3	1 possible clou forgé.	Fixations - clous	1800-1890				
4818	118	10D19	3.1.1.1	Fer ind	Tige à anneau	Tige de fer avec anneau. Tige à section carrée à coins arrondis comportant un côté plus aplati sur lequel devait reposer l'objet. Une des extrémité comporte un anneau recourbé dans le sens opposé du côté plat. Tige : 14,4 cm x 1,4 x 1,5 cm. Anneau : 3,5 x 3 cm, diam. ouverture anneau 1,2 cm	1	1	La fonction de l'objet demeure incertaine. Puisqu'on ne retrouve pas de trous de fixation ou de point d'attache sur la tige, il devait probablement être fiché dans la maçonnerie et l'anneau pourrait avoir été utilisé comme support ou dans un système de fermeture.	Supports					
4819	118	10D19	2.2.1.9	V Teinté régulier autre (bleu vert)	Verre plat	Ép. 1,8 mm	1			Matériaux de base - vitre					
4820	118	6K19	2.1	Verre incolore	Contenant	Anse de contenant ind.	1	1		Consommation indéterminée					
4821	118	6K19	3.1.1.1	Fer ind	Concrétion	Concretions informes qui semblent en partie composé de scories, bois dégradé et corrosion du fer.	5		fortement corrodé	Indéterminé					
4822	118	6K16	2.3.2.5	V Coul opaque blanc autre	Bouteille?	Fragment de col ou de corps d'une bouteille à multiples pans plats.	2			Entreposage indéterminé					

#	Site	Lot	Code	Matériau	Objet	Description	fr	ob	Commentaires	Fonction	Datation	Élagué	Planche	Photo	Réf. photo
4823	118	6K16	2.2.1.9	V Teinté régulier autre (bleu vert)	Bouteille	1 fragment de pan renflé portant une inscription : " MONTR... ". Bouteille rectangulaire.	1			Entreposage indéterminé					
4824	118	6K16	2.2.1.1	V Teinté régulier vert	Bouteille	Fragment d'épaule de bouteille cylindrique.	1			Entreposage indéterminé					
4825	118	6K16	2.3.2.5	V Coul opaque blanc autre	Bouton	Bouton à oeillet avec face ext. plate et face int. convexe. Motif moulé de points sur le pourtour extérieur.	1	1		Attaches					
4826	118	6K17	1.1.2.71	TCF blanche vitrifiée	Contenant	Divers frag. dont 1 fragment avec décor imprimé int. floral rose, 1 rebord de pot avec décor moulé int. de points et formes géométriques et 1 rebord avec décor floral rose et double ligne verte sur le rebord int.	5			Alimentation, vaisselle de table	1850-				
4827	118	6K17	1.3.2.1	PF sans glaçure	Contenant ?	Porcelaine sans glaçure, côté int. blanc et côté ext. rose. 1 fragment d'épaule (?), avec petit trou au niveau d'une des parois.	1			Consommation indéterminée					
4828	118	6K17	1.3.1.21	PC avec glaçure	Contenant	2 frag. de rebord de petit pot ou récipient à boire, avec décor ext. de trois lignes de dorure.	2			Consommation indéterminée					
4829	118	6K17	1.3.1.21	PC avec glaçure	Contenant	1 fragment avec décor floral ext. peint jaune et vert.	1			Consommation indéterminée					
4830	118	6K17	2.3.1.1	V Coul transp vert foncé	Bouteille	Fragments base de bouteille à pans plats.	1			Boissons, conservation/entreposage					
4831	118	6K17	3.1.1.1	Fer ind	Tige	2 petites tiges, dont possible clou.	2		fortement corrodé	Indéterminé					
4832	118	6K17	5.3	Solides semi-plastique	Indéterminé	Fragment de simili-cuir (cuirette), peut-être du vinyle, avec traces de coutures.	1			Indéterminé					
4833	118	10D14	1.2.1.101	GG gl saline et Albany	Cruche	Cruche de marchand avec anse. Corps gris, glaçure extérieure au sel gris et glaçure int. albany brune. Hauteur estimée entre 22 et 28 cm, diam. 17 cm.	33	1	Fragments remontable. Pièce muséable.	Entreposage indéterminé	1800-1925		oui	oui	IMG_0804-811
4834	118	10D14	1.1.1.31	TCG avec glaçure	Contenant	TCC locale à corps chamois avec glaçure jaune-verdâtre. Fragment de paroi.	6			Consommation indéterminée					
4835	118	10D14	1.1.1.31	TCG avec glaçure	Contenant	TCC locale à corps chamois avec glaçure jaunâtre. Fragment d'anse.	1			Consommation indéterminée					
4836	118	10D14	1.2.1.101	GG gl saline et Albany	Cruche?	Fragment de goulot de cruche. Corps chamois rosâtre. Glaçure extérieure au sel gris et glaçure int. albany brune.	1			Entreposage indéterminé	1800-1925				
4837	118	10D14	1.1.1.31	TCG avec glaçure	Contenant	TCC locale à corps gris avec glaçure brun.	2			Consommation indéterminée					
4838	118	10D14	1.1.1.31	TCG avec glaçure	Contenant	TCC locale à corps gris avec ind.	6		Petit frag. ou frag altérés	Consommation indéterminée					
4839	118	10D14	1.1.2.71	TCF blanche vitrifiée	Contenant		1			Consommation indéterminée	1850-				
4840	118	10D14	1.1.2.91	TCF jaune glaçure claire	Contenant		1			Consommation indéterminée	1840-1925				
4841	118	10D14	1.1.2.61	TCF blanche	Contenant	1 frag. de rebord avec décor peint bleu.	1			Consommation indéterminée	1820-				

#	Site	Lot	Code	Matériau	Objet	Description	fr	ob	Commentaires	Fonction	Datation	Élagué	Planche	Photo	Réf. photo
4842	118	10D14	1.1.2.41	TCF argileuse blanche	Pipe	18 fragments de fourneaux non-décorés. 9 fragments de fourneaux avec motifs géométriques moulés dont 1 fragment avec talon droit et partie de tuyau et 1 fragment avec talon droit. 1 fourneau complet, 1 fourneau incomplet avec talon ou ergot absent. 15 fragments de tuyaux, dont un fragment avec partie de fourneau. 4 fragments de tuyaux "BANNERMAN - MONTRÉAL". 1 frag. tuyau "...ONTRÉAL". 1 tuyau " DIXON'S - MONTREAL".	48	6	W.H. Dixon & Co., Montréal (1876-1894). Bannerman, Montréal (1870-1902)	Tabac	-1920				
4843	118	10D14	2.1	Verre incolore	Bouteille	Petite bouteille à motif moulé constitué de lignes horizontales en relief à la base et dans la partie supérieure. Trace de moule vertical. Hauteur 10,8 cm, diamètre d'ouverture 2,5 cm, diamètre goulot 3,6 cm, diamètre base 4,5 cm.	3	1		Entreposage indéterminé					
4844	118	10D14	2.2.1.1	V Teinté régulier vert	Verre plat	Épaisseur : 1,8 à 3 mm	21		2 conservé.	Matériaux de base - vitre					
4845	118	10D14	2.99	Verre altéré	Indéterminé	Fragments de verre déformés.	6			Indéterminé					
4846	118	10D14	2.2.1.1	V Teinté régulier vert	Bouteille?	Fragment coin de bouteille à pan plat.	1			Consommation indéterminée					
4847	118	10D14	2.1	Verre incolore	Contenant	Divers fragments courbes.	10			Consommation indéterminée					
4848	118	10D14	2.3.2.5	V Coul opaque blanc autre	Bouton	4 boutons à 4 trous. 1 fragment de moitié d'un bouton, 1,1 cm. 3 boutons, dont 2 avec motif moulé de petites lignes perpendiculaire au centre, 1,2 cm	4	4	1854 brevet en 1872	Attaches	1854-				
4849	118	10D14	3.1.2	Métaux et alliages cuivreux	Grelot	Grelot sphérique avec attache. Diamètre 1,8 cm, attache carrée 1,2 x 1,2 cm	2	1		multiples				oui	IMG_0842-843
4850	118	10D14	3.1.1.12	Fer laminé	Clou	Long. ~4 cm à 7,7 cm.	5	5		Fixations - clous	1800-1890				
4851	118	10D14	3.1.1.11	Fer forgé	Clou	1 possible clou forgé, la tige est plutôt carrée. Long. 6,4 cm.	1	1		Fixations - clous	-1800				
4852	118	10D14	3.1.1.1	Fer ind	Clou	Fragment généralement fragmentaires, identification incertaine.	19	19	Fortement corrodés	Fixations - clous					
4853	118	10D14	3.1.1.1	Fer ind	Bande	2 fragments de bandes de fer. 2 cm de largeur, long. incomplète et épaisseur de 0,5 cm.	2			Indéterminé					
4854	118	10D14	3.1.1.1	Fer ind	Concrétion	concretions informes, dont 3 tiges ind.	15			Indéterminé					
4855	118	10D14	3.1.1.1	Fer ind	Anneau	1 anneau, Diam. tot. 4 cm, diam. ouvert. 3,5 cm, larg. de bande 1,3 cm.	1	1		Indéterminé					
4856	118	10D14	3.1.1.1	Fer ind	Fer à cheval	incomplet (demi), longueur 12,5 cm. Clous de ferrage encore présents.	1	1		Moyens de transport					
4857	118	10D14	3.1.2	Métaux et alliages cuivreux	Tige	petite tige à section rectangulaire à extrémitée recourbée 0,14 x 0,3 cm, long. résid. 2,7 cm	1			Indéterminé					
4858	118	6K1	1.1.2.51	Pearlware	Assiette	Rebord de marli avec décor shell edge	1			Alimentation, vaisselle de table	1775-1830				
4859	118	6K1	1.1.1.3	TCG sans glaçure	Contenant	TCC locale à corps orangé.	2			Consommation indéterminée					
4860	118	6K1	1.1.2.61	TCF blanche	Contenant	2 frag. de marli avec partie du bouge. 1 rebord de contenant ind.	3			Consommation indéterminée	1820-				
4861	118	6K1	1.2.2.31	GF blanc homo glaçure saline	Contenant		1			Alimentation, indéterminée	1720-1780				
4862	118	6K1	1.1.2.1	Faïence blanche	Contenant	Fragment plutôt épais, de la jonction entre le bouge et le fond. Décor peint intérieur indéterminé polychrome bleu et rouge.	1		Petit frag.	Consommation indéterminée	1700-1780				

#	Site	Lot	Code	Matériau	Objet	Description	fr	ob	Commentaires	Fonction	Datation	Élagué	Planche	Photo	Réf. photo
4863	118	6K1	1.1.2.41	TCF argileuse blanche	Pipe	3 frag. de tuyaux dont 2 avec enduit jaune foncé.	3	3		Tabac	-1920				
4864	118	6K1	2.2.1.1	V Teinté régulier vert	Verre plat	Épaisseur : 1,2 à 3 mm	4		2 conservé.	Matériaux de base - vitre					
4865	118	6K1	2.1	Verre incolore	Contenant	frag. courbe.	1			Consommation indéterminée					
4866	118	10D30	1.1.1.31	TCG avec glaçure	Contenant	TCC locale à corps orangé avec glaçure brune. Fragments de rebord d'un contenant ouvert.	4		Fragments jointifs.	Consommation indéterminée					
4867	118	10D30	1.1.2.61	TCF blanche	Contenant	2 frag. ind. 1 frag de rebord de couleur crème avec décor ext. de lignes de dorures.	3		1 frag avec couleur plutôt crème, mais avec dorure, ce qui semble plutôt s'apparenter à un motif récent.	Consommation indéterminée	1820-				
4868	118	10D30	2.2.1.1	V Teinté régulier vert	Verre plat	Épaisseur : 1 mm	2			Matériaux de base - vitre					
4869	118	6K2	1.1.2.91	TCF jaune glaçure claire	Contenant	3 fragments avec décor de type mocha bleu, 1 fragment avec décor mocha vert, 1 fragment avec décor mocha brun, 1 fragment de base d'un pot avec pied annulaire, 1 frag. ind., 3 fragments de diff. pièces avec décor de bandes annulaires blanches et lignes bleus.	1			Consommation indéterminée	1840-1925				
4870	118	6K2	1.1.1.107	TCG Staff slip engobe blanc	Contenant	1 frag. avec indices de tâche à l'engobe rouge.	1			Alimentation, indéterminée	1730-1795				
4871	118	6K2	1.1.2.31	Creamware	Contenant	Fragments divers, dont 3 fragments de base et 1 fragment de rebord avec décor moulé végétal sur le rebord int.	15			Consommation indéterminée	1762-1820				
4872	118	6K2	1.1.2.71	TCF blanche vitrifiée	Contenant	1 rebord avec motif moulé ind., 3 frag. de base avec pied annulaires, 1 frag. de rebord.	5			Consommation indéterminée	1850-				
4873	118	6K2	1.1.2.61	TCF blanche	Contenant	31 fragments sans décor ou ind. 3 frag. décor à l'éponge violet, 8 frag. avec décor à l'éponge bleu, 1 frag. avec décor bleu d'aspect piqueté, 1 frag. avec décor à l'éponge bleu (vague imitation du shell edge). 2 frag. avec décor shell edge bleu, 1 frag. de rebord avec décor de bandes bleus. 1 frag. avec bordure rouge-rosâtre et partie de décor floral bleu. 1 frag. avec décor flow blue, 2 frag. avec décor imprimé floral violet, 3 frag. avec décor imprimé noir ind. de trois types diff. 8 fragments avec décor imprimé bleu d'au moins 5 types (2 floral, 1 romantique, 2 bordure chinoise).	62			Consommation indéterminée	1820-				
4874	118	6K2	1.1.2.61	TCF blanche	Assiette	Frag. de marli, bouge et base à pied annulaire d'une petite assiette.	1	1	Gros frag.	Alimentation, vaisselle de table	1820-				
4875	118	6K2	1.1.2.51	Pearlware	Bol	Rebord de bol avec décor shell edge.	1	1		Alimentation, vaisselle de table	1775-1830				
4876	118	6K2	1.1.2.51	Pearlware	Contenant	5 frag. sans décor ou ind., 1 fragment d'anse avec décor imprimé brun, 1 frag. de petit contenant avec décor int. peint floral orange, vert et brun. 2 frag. avec décor ext. peint floral rouge, jaune, brun et bleu. 1 frag. de petit contenant avec décor ext. géométrique demi-cercles brun sur fond jaune cerné de bleu.	10			Consommation indéterminée	1775-1830				
4877	118	6K2	1.3.2	Porcelaine fine dure (PF)	Soucoupe-jouet	Fragment d'une soucoupe-jouet. Diam total 3,1 cm, diam base 1,6 cm, hauteur 0,6 cm.	1	1		Jeux et divertissements					

#	Site	Lot	Code	Matériau	Objet	Description	fr	ob	Commentaires	Fonction	Datation	Élagué	Planche	Photo	Réf. photo
4878	118	6K2	1.1.2.114	TCF chamois glaçure brune	Couvercle	Frag. de couvercle de petit contenant. Glaçure Rockingham.	1	1	petit fragment	Indéterminé	1850-1930				
4879	118	6K2	1.2.1.101	GG gl saline et Albany	Contenant		1			Consommation indéterminée	1800-1925				
4880	118	6K2	1.2.1.81	GG Derbyshire 3	Bouteille	Fragments de base et de paroi d'une bouteille. Enduit ext. seulement. 3 fragments non-jointifs, probablement d'un même objet.	3			Entreposage indéterminé	1800-1875				
4881	118	6K2	1.1.1.53	TCG n-e Angleterre 1	Jarre	Jarre à col renflé, corps rouge, glaçure brun foncé d'aspect piqueté, décor de lignes d'engobe blanc.	7			Alimentation, entreposage des aliments	1750-1900				
4882	118	6K2	1.1.1.31	TCG avec glaçure	Contenant	Divers fragments de TCC locale à corps orangé. 1 frag avec glaçure int. brune, 1 frag avec glaçure int noir. 6 frag avec glaçure int beige-brunâtre, 1 frag avec glaçure int beige d'aspect brillant. 1 frag avec glaçure int beige rougeâtre d'aspect piqueté. 1 frag. avec glaçure int beige-brunâtre marbré brun foncé. 1 frag. avec glaçure int marbré brun, gris-verdâtre et rouge. 2 frag. avec glaçure int vert foncé sur engobe blanc. 1 frag. avec glaçure int beige et ext. gris-beige d'aspect piqueté. 1 frag. avec engobe blanc int sans glaçure. 4 frag. avec glaçure absente.	20			Consommation indéterminée					
4883	118	6K2	1.1.2.41	TCF argileuse blanche	Pipe	3 fragments de fourneaux non-décorés. 1 fragment de fourneau avec motif végétal. 1 fragment de fourneau de type TD. 1 fragment de fourneau à effigie (personnage barbu et moustachu avec turban), 16 fragments de tuyaux, dont un avec enduit brun-jaune et 1 avec ergot. 2 fragments de tuyaux "McDOUGALL - GLASGOW". 1 frag tuyau " W.WHITE - GLASGOW".	24	4	Duncan McDougall & Co., Glasgow (1847-1967). W.White, Glasgow (1805-1955).	Tabac	-1920				
4884	118	6K2	1.1.2.42	TCF argileuse rouge	Pipe	fragment de fourneau	1			Tabac					
4885	118	6K2	2.3.2.5	V Coul opaque blanc autre	Bouton	2 bouton à 4 trous : 1 bouton avec motif d'incisions moulés de forme géométrique sur la face ext. 1,1 cm. 1 bouton avec motif moulé de lignes pointillées en relief sur le pourtour, 1,7 cm.	2	2	1854 brevet en 1872	Attaches	1854-				
4886	118	6K2	2.3.1.1	V Coul transp vert foncé	Bouteille	Fragments de bouteille cylindrique. 1 col, 1 base et 2 frag. de paroi.	4		2 fragment très foncé (=britannique?)	Boissons, conservation/entreposage					
4887	118	6K2	2.1	Verre incolore	Contenant	1 rebord de contenant (gobelet?), 1 frag. plat, 1 frag. courbe.	1	1		Consommation indéterminée					
4888	118	6K2	2.2.1.1	V Teinté régulier vert	Bouteille	Fragment de paroi de bouteille cylindrique.	1			Entreposage indéterminé					
4889	118	6K2	2.2.1.3	V Teinté régulier turquoise	Flacon	Frag. plat + Goulot avec partie d'épaulement d'un petit flacon. Goulot de type Perry-Davis. Diam. d'ouverture du goulot 1,4 cm, diam. total du goulot 2,2 cm.	2	1	Probablement bouteille pharmaceutique.	Médication	1867-1945				
4890	118	6K2	3.1.1.1	Fer ind	Épingle	Fragments d'épingle recourbé, à section ronde. Long. 6,5 cm, espace entre deux branches, 0,5 cm.	2	1	Épingle à couche ?	Attaches					
4891	118	6K2	3.1.1.13	Fer tréfilé	Boulon	4 cm	1	1		Fixations - divers	1890-				

#	Site	Lot	Code	Matériau	Objet	Description	fr	ob	Commentaires	Fonction	Datation	Élagué	Planche	Photo	Réf. photo
4892	118	6K2	3.1.2	Métaux et alliages cuivreux	Tige	Tige à section semi-circulaire, creuse, avec 1 rivet de fixation à tête arrondie. Long. 9,4 cm, larg. 0,9 cm, haut. 0,4 cm.	1		Probablement une applique sur un meuble ou autres.	Indéterminé					
4893	118	6K2	3.1.1.1	Fer ind	Anneau	Petit anneau de forme ovale, non-fermé. Probablement en acier. 4 x 2,4 cm	1	1		Indéterminé					
4894	118	10D3	4.1.11	Mica	Retaille	Morceau de mica à côtés dentelés. 6,7 cm x 3 cm x 0,1 cm.	1		On présume une retaille, usage ind. Le mica est utilisé pour sa transparence et son infusibilité (Source : Dictionnaire Larousse)	multiples					
4895	118	10D3	3.1.2	Métaux et alliages cuivreux	Seringue	Tube cuivreux creux dont une des extrémité se prolonge en une mince tige creuse (aiguille). Long. totale résiduelle 9 cm, long. de l'aiguille seulement 2,8 cm. diam. tube 0,7 cm, diam. aiguille 0,2 cm.	3	1	Différents usages possibles. Objet servant à injecter un liquide ou matière visqueuse (solution, colle, dentifrice, etc.). L'aiguille semble trop large pour avoir été destiné à entrer dans la peau.	multiples			oui	oui	IMG_0375
4896	118	10D3	3.1.1.1	Fer ind	Capsule	Frag. de capsule de bouteille.	1	1	Brevet des goulots à capsule: 1892	Entreposage indéterminé					
4897	118	10D3	3.1.1.12	Fer laminé	Clou	Long. 10 cm.	1	1		Fixations - clous	1800-1890				
4898	118	10D3	2.2.1.1	V Teinté régulier vert	Verre plat	Épaisseur : 2 à 7 mm	2			Matériaux de base - vitre					
4899	118	10D3	2.1	Verre incolore	Gobelet	1 rebord et 1 paroi.	2	1		Boissons, absorption					
4900	118	10D3	2.1	Verre incolore	Contenant	4 fragments courbes, dont 1 frag. avec motif moulé géométrique.	4			Consommation indéterminée					
4901	118	6K4	1.2.1.81	GG Derbyshire 3	Contenant	Fragment de base et de paroi. Glaçure au sel ext. enduit brun int.	1			Indéterminé	1800-1875				
4902	118	6K4	1.1.2.31	Creamware	Contenant		1			Consommation indéterminée	1762-1820				
4903	118	6K4	1.1.2.51	Pearlware	Bol	Rebord de plat avec motif de type blue willow.	1			Alimentation, vaisselle de table	1775-1830				
4904	118	6K4	2.2.1.1	V Teinté régulier vert	Verre plat	Épaisseur : 1,2 mm	1			Matériaux de base - vitre					
4905	118	6K4	3.1.1.11	Fer forgé	Clou	Tige à section carrée. Long. 4,8 cm.	1	1		Fixations - clous	-1800				
4906	118	6K4	3.1.1.1	Fer ind	Clou		3	3	Fortement corrodés	Fixations - clous					
4907	118	10D31	1.1.1.35	TCG locale gl coloration multi	Terrine	TCC locale à corps orangé plutôt grossier, glaçure int. brun foncé d'aspect piqueté. Terrine avec bec verseur. 6 frag. rebord, 21 paroi. Diam. ouverture 24 cm, Profil inc.	27	1	Fragments jointifs.	Alimentation, préparation					
4908	118	10D31	1.1.1.35	TCG locale gl coloration multi	Terrine	TCC locale à corps orangé à chamois orangé, plutôt grossier, glaçure int. brun à brun-jaunâtre d'aspect piqueté. Terrine avec bec verseur. 8 frag. rebord, 17 paroi, 1 base. Diam. ouverture 21 cm, hauteur 9,3 cm.	26	1	Fragments jointifs.	Alimentation, préparation					
4909	118	10D31	1.1.1.35	TCG locale gl coloration multi	Terrine	TCC locale à corps orangé glaçure int. brun verdâtre marbré rougeâtre d'aspect lustré, glaçure ext. brun rougeâtre sur une des pièces près de l'anse. Terrine avec rebord large et anse (9 frag. rebord et paroi). Contenant ouvert (3 frag. rebord). Diam. ouverture	12	2	Fragments jointifs. Deux pièces différentes.	Alimentation, préparation					
4910	118	10D31	1.1.1.35	TCG locale gl coloration multi	Contenant	TCC locale à corps orangé avec glaçure int. brune. Contenant ouvert. Ép. 0,6 cm.	17	1	Fragments jointifs. Liaisons possible avec le lot 10D34.	Alimentation, indéterminée					
4911	118	10D31	1.1.1.35	TCG locale gl coloration multi	Contenant	TCC locale à corps orangé avec glaçure int. translucide jaunâtre-verdâtre. Contenant ouvert (terrine?). Ép. 0,7 à 0,9 cm.	10		Liaisons possible avec le lot 10D34.	Consommation indéterminée					

#	Site	Lot	Code	Matériau	Objet	Description	fr	ob	Commentaires	Fonction	Datation	Élagué	Planche	Photo	Réf. photo
4912	118	10D31	1.1.1.35	TCG locale gl coloration multi	Contenant	TCC locale à corps orangé avec glaçure jaunâtre. Contenant cylindrique. Fragments de base et paroi.	10		4 frag. jointifs.	Consommation indéterminée					
4913	118	10D31	1.1.1.35	TCG locale gl coloration multi	Contenant	TCC locale à corps chamois orangé avec glaçure jaunâtre tachetée noir. Fragments de paroi.	4		Peut-être associé à #4915 (10D31)	Consommation indéterminée					
4914	118	10D31	1.1.1.35	TCG locale gl coloration multi	Terrine	TCC locale à corps chamois orangé avec glaçure jaunâtre tachetée noir. Terrine, 8 frag. rebord, 13 paroi. Diam. ouverture 21 cm.	21	1	Peut-être associé à #4914 (10D31). 2 frag. jointifs.	Alimentation, préparation					
4915	118	10D31	1.1.1.35	TCG locale gl coloration multi	Terrine	TCC locale à corps orangé avec glaçure int. brune. Contenant ouvert. Ép. 0,8 cm, Diam. ouverture 21 cm, hauteur 10,4 cm.	7	1	Fragments jointifs. Profil complet.	Alimentation, préparation					
4916	118	10D31	1.1.1.35	TCG locale gl coloration multi	Contenant	TCC locale à corps orangé avec glaçure jaunâtre d'aspect piqueté. Petit contenant ouvert.	13	1	Liaisons possible avec le lot 10D34.	Consommation indéterminée					
4917	118	10D31	1.1.1.35	TCG locale gl coloration multi	Contenant	TCC locale à corps orangé glaçure int. brun foncé. Fragments de base.	2		Liaisons possible avec le lot 10D34.	Consommation indéterminée					
4918	118	10D31	1.1.1.35	TCG locale gl coloration multi	Contenant	TCC locale à corps orangé glaçure int. brun d'aspect piqueté. Fragments de base et paroi.	2		Liaisons possible avec le lot 10D34.	Consommation indéterminée					
4919	118	10D31	1.1.1.35	TCG locale gl coloration multi	Contenant	TCC locale à corps orangé glaçure int. brun-bourgogne d'aspect piqueté.	6			Consommation indéterminée					
4920	118	10D31	1.1.1.35	TCG locale gl coloration multi	Contenant	TCC locale à corps orangé glaçure int. brun-bourgogne d'aspect lustré.	6		Liaisons possible avec le lot 10D34.	Consommation indéterminée					
4921	118	10D31	1.1.1.35	TCG locale gl coloration multi	Jatte	TCC locale à corps chamois orangé à glaçure int. beige jaunâtre. Fragments de rebord ailé de jatte.	1		Liaisons possible avec le lot 10D34.	Alimentation, préparation					
4922	118	10D31	1.1.1.35	TCG locale gl coloration multi	Contenant	TCC locale à corps orangé à glaçure beige. Fragments de bec verseur.	2			Alimentation, indéterminée					
4923	118	10D31	1.1.1.35	TCG locale gl coloration multi	Contenant	Divers fragments isolés de TCC locale à corps orangé à glaçure beige, incolore, jaunâtre, brunâtre, ou glaçure absente.	97			Alimentation, indéterminée					
4924	118	10D31	1.1.1.3	TCG sans glaçure	Contenant	TCC locale à corps orangé. 2 rebord, 1 paroi.	3		3 objets diff.	Consommation indéterminée					
4925	118	10D31	1.1.1.106	TCG n-e Angleterre 2	Contenant	jaune int.	2			Consommation indéterminée	1750-1900				
4926	118	10D31	1.1.1.105	TCG rouge engobe gl inc 2	Contenant	Engobe blanc int.	1			Consommation indéterminée					
4927	118	10D31	1.1.1.41	TCG Staff slip sans engobe	Contenant	Surface exfoliée.	1		petit fragment	Consommation indéterminée	1730-1780				
4928	118	10D31	1.2.1.81	GG Derbyshire 3	Bouteille	Fragment de base et de paroi. Glaçure au sel ext.	1	1		Entreposage indéterminé	1800-1875				
4929	118	10D31	1.2.1.73	GG Derbyshire 2	Bouteille	Glaçure au sel ext. sur enduit brun et glaçure liquide int. Fragment de goulot.	2	1		Entreposage indéterminé	1820-1900				
4930	118	10D31	1.2.1	Grès grossier (GG)	Contenant	Glaçure liquide ext. sur enduit brun., int. non glaçuré.	4			Consommation indéterminée					
4931	118	10D31	1.2.1.72	GG Derbyshire 1	Bouteille	frag. de goulot/corps gris, glaçure saline brune sur les deux faces.	1			Entreposage indéterminé	1775-1825				
4932	118	10D31	1.1.1.53	TCG n-e Angleterre 1	Jarre	Petit frag. Corps rouge, glaçure brun foncé, décor de lignes d'engobe blanc.	1			Alimentation, entreposage des aliments	1750-1900				
4933	118	10D31	1.1.2.31	Creamware	Assiette	7 frag. de marli à contour ondulé et motif moulé de ponctuations. 2 frag. de marli à motif moulé floral. 2 frag. de marli à motif floral jaune et orange. 1 frag. de marli à motif de feuille vert. 4 frag. de bouge, 2 frag de base à pied annulaire, 3 frag. de fond.	21	2		Alimentation, vaisselle de table	1762-1820				
4934	118	10D31	1.1.2.31	Creamware	Contenant	Frag. ind.	41			Consommation indéterminée	1762-1820				

#	Site	Lot	Code	Matériau	Objet	Description	fr	ob	Commentaires	Fonction	Datation	Élagué	Planche	Photo	Réf. photo
4935	118	10D31	1.1.2.61	TCF blanche	Bol	Fragments (rebord et paroi) de bol, profil presque complet. Bordure à l'engobe vert pâle avec motif moulé géométrique, motif décoratif de tourbillon d'engobe de type <i>common cable</i> sur fond d'engobe gris. Diam. ouverture 15 cm, haut. estimée 7,5 cm.	5	1	Motif (<i>multi-chambered slip</i>) inventé dès 1811 et utilisé tout au long du XIXe siècle (Ref : www.jefpat.org/diagnostic/Post-Colonial%20Ceramics.htm). Fragments jointifs, remontable	Alimentation, vaisselle de table	1820-		oui	oui	IMG_0803 + DSC_021 7-218
4936	118	10D31	1.1.2.61	TCF blanche	Bol	Fragments de bol avec pied annulaire (profil complet). Décor int. floral peint rouge (rose), vert et bleu, avec ligne bleu sur le rebord. Diam. ouverture 17 cm, haut. 4 cm.	5	1	Motif floral peint au chrome (1830-1870) (Ref : www.jefpat.org/diagnostic/Post-Colonial%20Ceramics.htm). Fragments jointifs, remontable	Alimentation, vaisselle de table	1830-1870		oui	oui	IMG_0802 + DSC_021 1-216
4937	118	10D31	1.1.2.61	TCF blanche	Bol	Fragments de bol avec pied annulaire (profil complet). Décor int. floral peint rouge (rose), vert et bleu, avec ligne bleu sur le rebord.	8	1	Motif floral peint au chrome (1830-1870). Réf (voir #4936)	Alimentation, vaisselle de table	1830-1870				
4938	118	10D31	1.1.2.61	TCF blanche	Bol	Fragments de bol. 5 frag. avec décor floral peint rouge (rose) et vert. 1 frag. avec décor peint bleu et noir. 2 frag. de bol non décoré (paroi et base)	8			Alimentation, vaisselle de table	1820-				
4939	118	10D31	1.1.2.61	TCF blanche	Assiette	Divers frag. de marli d'assiette. 2 décor floral imprimé brun, 1 décor floral imprimé noir, 2 décor imprimé violet, 1 décor shell edge bleu. 31 frag. non décorés (base, bouge, marli).	37	2		Alimentation, vaisselle de table	1820-				
4940	118	10D31	1.1.2.61	TCF blanche	Contenant	Divers frag. ind. 1 rebord de bol avec décor imprimé bleu pâle, 2 rebord de plat? avec ligne verte sur la lèvre, 1 rebord avec décor de bandes bleu, 4 frag. décor imprimé bleu, 1 frag. décor imprimé rose, 1 frag. décor ind.	10			Alimentation, indéterminée	1820-				
4941	118	10D31	1.1.2.61	TCF blanche	Contenant	Frag. non décorés et de forme ind.	60			Alimentation, indéterminée	1820-				
4942	118	10D31	1.1.2.51	Pearlware	Contenant	2 diff. rebord d'assiette avec motif shell edge bleu, 1 rebord de plat avec motif floral en relief de type shell edge bleu, 3 frag. avec décor pittoresque bleu, rouge et jaune (couleurs délavées), 2 frag. avec décor imprimé bleu, 1 frag. avec décor int floral peint orange, bleu et vert. 1 frag. avec motif géométrique estampé, ligne d'engobe noir et engobe bleu. 5 frag. avec décor ind. 8 frag. non décorés.	23			Alimentation, vaisselle de table	1775-1830				
4943	118	10D31	1.1.1	Terre cuite grossière (TCG)	Bille	1 bille à corps chamois, diam. 1,8 cm, 1 frag. de moitié de bille à corps chamois diam. 1,7 cm, 1 frag. de moitié de bille à corps gris diam. 1,9 cm.	3	3		Jeux et divertissements	1870-1920				
4944	118	10D31	1.1.2.41	TCF argileuse blanche	Pipe	3 frag. de fourneau avec talon plat et partie de tuyau. 1 fourneau complet avec ergot. 1 fourneau fragmentaire avec talon plat et partie de tuyau, 1 tuyau avec ergot et partie de fourneau, 1 tuyau avec ergot. 1 frag. de tuyau et fourneau avec ergot. 1 fourneau complet avec ergot et motif de cannelures. 17 frag. de fourneaux, 16 frag. de tuyaux dont 1 avec enduit jaune et 2 avec marque partielle " GLASGOW "	44	7	(?), Glasgow (Écosse; 1805-1955).	Tabac	-1920				

#	Site	Lot	Code	Matériau	Objet	Description	fr	ob	Commentaires	Fonction	Datation	Élagué	Planche	Photo	Réf. photo
4945	118	10D31	1.1.2.43	TCF argileuse noire	Pipe	2 frag. de tuyaux, dont 1 avec marque partielle : " ...ASGO " et " COGH... "	2	1	Alex. Coghill, Glasgow (1826-1904).	Tabac	1826-1904				
4946	118	10D31	2.1.4	V Inc au plomb	Bouteille	Base de bouteille carré à 4 pans plats. Inscription : " ISH OIL ". Trace de moule sur le cul diagonal aux pans avec marque de pontil. Largeur 2,5 x 2,5 cm. Hauteur résid. 7 cm.	6	1	Fish oil, huile de foie de morue? Bouteille soufflée au moule en deux parties. Moule d'usage courant aux É-U de 1810 à 1880 (Jones 1985, Glossaire du verre, p. 30). Verre altéré (noirci).	Alimentation, conservation	1810-1850			oui	IMG_0359-360
4947	118	10D31	2.1.4	V Inc au plomb	Bouteille	Base de petite bouteille cylindrique avec marque de pontil sur le cul. Diam. 2,1 cm, hauteur résid. 4,7 cm	1	1	Bouteille soufflée dans un moule. Verre altéré (noirci).	Entreposage indéterminé	1700-1850			oui	IMG_0363-364
4948	118	10D31	2.1.4	V Inc au plomb	Bouteille	Base de bouteille carré à 4 pans plats. Inscription: "MINT". Trace de moule sur le cul diagonal aux pans avec marque de pontil. Largeur 2 x 1,9 cm. Hauteur résid. 3 cm.	1	1	Bouteille soufflée au moule en deux parties. Moule d'usage courant aux É-U de 1810 à 1880. Ref (Jones 1985, Glossaire du verre, p. 30). Verre altéré (noirci).	Entreposage indéterminé	1810-1850				
4949	118	10D31	2.1.4	V Inc au plomb	Bouteille	Frag. de bouteille courbes.	2		Verre altéré (noirci).	Entreposage indéterminé	1700-1850				
4950	118	10D31	2.1.4	V Inc au plomb	Contenant	Frag. de contenant cylindrique (5 frag. de base, 2 frag. de paroi), dont 1 base avec marque de pontil au verre.	8	3	Verre altéré (noirci), Verre altéré (noirci) à l'exception d'un frag.	Alimentation, indéterminée	1700-1850				
4951	118	10D31	2.1.4	V Inc au plomb	Contenant	Base de gobelet avec pied large, trace de pontile au verre sur le cul.	1	1	Verre altéré (noirci).	Alimentation, indéterminée	1700-1850				
4952	118	10D31	2.1.4	V Inc au plomb	Bouteille	1 goulot à rebord large. Diam. rebord 2,5 cm, diam ouverture 1,5 cm.	1		Verre altéré (noirci).	Entreposage indéterminé	1700-1850			oui	IMG_0361-362
4953	118	10D31	2.1.4	V Inc au plomb	Contenant	Base d'un contenant en verre moulé. Motif moulé d'étoile biseautée sur la paroi extérieure. Motif moulé de rainures au niveau du point d'appui. Motif gaufré sur le dessous.	1	1		Alimentation, indéterminée	1700-1850			oui	IMG_0358
4954	118	10D31	2.3.1.1	V Coul transp vert foncé	Bouteille	Fragments de bouteille cylindrique. Dont 1 fragment de goulot à lèvres arrondie.	34	1		Boissons, conservation/entreposage					
4955	118	10D31	2.2.1.9	V Teinté régulier autre (bleu vert)	Verre plat	Teintes variant du vert au bleu-vert. Ép. 1 à 2 mm	39		10 conservés	Matériaux de base - vitre					
4956	118	10D31	2.2.1.9	V Teinté régulier autre (bleu vert)	Verre plat	Teintes variant du vert au bleu-vert. Ép. 2,5 à 4 mm. extrémités plus larges ou coins.	4			Indéterminé					
4957	118	10D31	2.2.1.1	V Teinté régulier vert	Bouteille	Fragment de paroi de bouteille cylindrique.	2			Entreposage indéterminé					
4958	118	10D31	2.1	Verre incolore	Contenant	Fragments courbes, 1 frag. de rebord et 3 paroi.	4			Consommation indéterminée					
4959	118	10D31	5.1.1	Os	Bouton	bouton à 4 trous. Diam. 1,8 cm.	3	1	1854 brevet en 1872	Attaches	1854-				
4960	118	10D31	5.1.1	Os	Bouton	Bouton avec attache int. Diam. 2,1 cm.	1	1		Attaches	1854-				
4961	118	10D31	3.1.1.11	Fer forgé	Clou	Tige à section rectangulaire et tête circulaire, long. 7 cm, diam. tête 3 cm. Tige à section carrée et tête prismatique, long. 8,5 cm.	2	2		Fixations - clous	-1800				
4962	118	10D31	3.1.1.12	Fer laminé	Clou	Long. 11,5 cm.	1	1		Fixations - clous	1800-1890				
4963	118	10D31	3.1.1.1	Fer ind	Concrétion	1 concretion en forme de demi-lune. 1 concretion en forme de tige.	2			Indéterminé					
4964	118	10D31	3.1.1.1	Fer ind	Bande	Bande rectangulaire complète. Extrémités aux coins biseautés. Deux trous de fixation vers les deux extrémités. 23 x 4,9 x 0,2 cm.	1	1		Indéterminé					

#	Site	Lot	Code	Matériau	Objet	Description	fr	ob	Commentaires	Fonction	Datation	Élagué	Planche	Photo	Réf. photo
4965	118	10D31	3.1.1.1	Fer ind	Bande	Deux bandes rectangulaire fragmentaires. 1 frag. de bande, larg. 2,8 cm, long. résiduelle 21 cm, avec deux trous de fixations près d'une extrémité. 1 autre frag de bande, larg. 3,6 et long. 12 cm.	2			Indéterminé					
4966	118	10D31	3.1.1.1	Fer ind	Bande dentelée	Bande dentelée fragmentaire. Série de dents sur les deux côtés. Long. résiduelle 9,6 cm, larg. totale des dents 2,3 cm, larg. sans dents 0,8 cm.	1	1	Outil (scie?).	Indéterminé					
4967	118	10D31	3.1.1.1	Fer ind	Charnière	Charnière à T ou à équerre, avec une extrémité de la branche verticale (appelée croix) en forme de pointe foliacée. Longueur de la branche verticale 10,2 cm (résiduelle) et 12,4 cm (estimé), Long. résiduelle partie horizontale 5,2 cm.	1	1		Ferrures de rotation				oui	IMG_0819
4968	118	10D31	3.1.1.1	Fer ind	Manche	1 manche en fer, avec traces de bois concrétionné. Long. 10,5 cm, diam. 3,5 cm.	1	1		Matières indéterminées, outils					
4969	118	10D31	3.1.1.1	Fer ind	Couvercle	1 couvercle avec anse. Diam. 10,8 cm.	1	1		Alimentation, indéterminée					
4970	118	10D31	3.1.1.3	Fonte	Contenant	Fragment de marmite (?) en fonte.	1			alimentation, cuisson					
4971	118	10D150	1.1.1	Terre cuite grossière (TCG)	Brique	Corps chamois rosâtre. Forme rectangulaire avec deux pans en retrait, dont l'un porte une inscription " MUIR ARMADALE ". 23 cm x 10,8 cm x 8 cm.	1	1	Barbauchlaw Brickworks, West Lothian. c. 1897 à c. 1947. Ref (www.scottishbrickhistory.co.uk	Matériaux de construction	1897-1947				
4972	118	10D18	3.1.1.11	Fer forgé	Clou	Tige à section rectangulaire et tête circulaire, long. 10 cm, diam. tête 2 cm.	1	1		Fixations - clous	-1800				
4973	118	10D18	3.1.1.12	Fer laminé	Clou	Têtes absentes. Long. 7 et 8,3 cm.	2	2		Fixations - clous	1800-1890				
4974	118	10D18	3.1.1.1	Fer ind	Concrétion	1 concretion informe. 1 concretion de forme circulaire, diam. 11,5, ép. 1 cm.	2			Indéterminé					
4975	118	10D18	3.1.1.1	Fer ind	Barre	Barre de fer de forme rectangulaire. 29 x 5 x 4,5 cm.	2	1		Indéterminé					
4976	118	10D18	3.1.1.1	Fer ind	Bande	Bande rectangulaire courbée. Présence d'au moins deux trous de fixation. 36 x 2,5 x 0,4 cm.	2	1		Indéterminé					
4977	118	10D18	3.1.1.1	Fer ind	Manche ?	1 cylindre en fer avec bois et clous de fixation qui traverse la pièce de bois. Long. résid. 14,7 cm, diam. 4,3 cm.	1			Matières indéterminées, outils					
4978	118	10D20	3.1.1.1	Fer ind	Clou		1	1	fortement corrodé	Fixations - clous					
4979	118	10D20	1.1.1.35	TCG locale gl coloration multi	Contenant	TCC locale à corps orangé à glaçure absente.	1			Alimentation, indéterminée					
4980	118	10D20	1.1.2.61	TCF blanche	Contenant		1		Petit frag.	Alimentation, indéterminée	1820-				
4981	118	10D16	1.1.2.91	TCF jaune glaçure claire	Bol	Fragments de bol creux. Décor à l'engobe de type mocha cerné de bandes bleues. Diam. du pied 11,2 cm, haut. résiduelle 14,5 cm.	9	1	Fragments jointifs, remontable.	Alimentation, vaisselle de table	1840-1925				
4982	118	10D16	1.1.2.91	TCF jaune glaçure claire	Contenant	Divers fragments ind. dont 1 frag avec décor à l'engobe de type mocha brun.	7		Fragments jointifs, remontable.	Consommation indéterminée	1840-1925				
4983	118	10D16	1.1.2.71	TCF blanche vitrifiée	Assiette	Petite assiette à pied annulaire. Inscription sur le dessous : " IRONSTON... HENRY ALCOCK... COBRI... CH... ". Diam. total 13,2 cm, haut. 2 cm.	1	1	Henry Alcock & Co, Elder Pottery - Cobridge. c. 1861-1910.	Alimentation, vaisselle de table	1861-1910				
4984	118	10D16	1.1.2.71	TCF blanche vitrifiée	Contenant	Contenant cylindrique (gros pot?), frag. de rebord.	4	1		Alimentation, indéterminée	1850-				

#	Site	Lot	Code	Matériau	Objet	Description	fr	ob	Commentaires	Fonction	Datation	Élagué	Planche	Photo	Réf. photo
4985	118	10D16	1.1.2.71	TCF blanche vitrifiée	Plat	4 frag. de marli et bouge. 2 marli avec motif à bosselage. 1 marli avec motif moulé ind. 1 marli avec motif de fleur à quatre pointes bleu.	8			Alimentation, vaisselle de service	1850-				
4986	118	10D16	1.1.2.71	TCF blanche vitrifiée	Contenant	Frag. divers ind. dont 1 frag. d'anse. 2 rebord décor à l'éponge bleu, 2 décor à l'éponge violet, 1 décor à l'éponge rose, 1 rebord décor shell edge peint (sans incisions), , 2 décor imprimé bleu, 2 décor peint rouge et vert, 3 décor flow blue.	31			Alimentation, vaisselle de service	1850-				
4987	118	10D16	1.3.1.21	PC avec glaçure	Contenant	Fragments divers, décor ind. 1 frag. sans glaçure.	7			Consommation indéterminée					
4988	118	10D16	1.2.1.73	GG Derbyshire 2	Bouteille	Glaçure au sel ext. sur enduit brun et glaçure liquide int. 2 frag d'épaule, 1 frag base.	3			Entreposage indéterminé	1820-1900				
4989	118	10D16	1.2.1.81	GG Derbyshire 3	Contenant	Fragment de base et de paroi. Glaçure au sel ext.	3			Consommation indéterminée	1800-1875				
4990	118	10D16	1.2.1.101	GG gl saline et Albany	Contenant	frag. courbe.	2			Consommation indéterminée	1800-1925				
4991	118	10D16	1.1.1.53	TCG n-e Angleterre 1	Jarre	Frag. rebord. Corps rouge, glaçure brun foncé, décor de lignes d'engobe blanc (jaunâtre).	4			Alimentation, entreposage des aliments	1750-1900				
4992	118	10D16	1.1.2.114	TCF chamois glaçure brune	Contenant	Anse. Paroi glaçure de type "Rockingham"	1			Consommation indéterminée	1850-1930				
4993	118	10D16	1.1.1.35	TCG locale gl coloration multi	Contenant	TCC locale à corps orangé glaçure int. brun. Fragments de rebord et de paroi.	6			Consommation indéterminée					
4994	118	10D16	1.1.1.35	TCG locale gl coloration multi	Contenant	TCC locale à corps chamois à glaçure incolore (jaunâtre).	2			Consommation indéterminée					
4995	118	10D16	1.1.2.41	TCF argileuse blanche	Pipe	8 fragments de fourneaux non-décorés. 5 fragments de fourneaux avec motifs géométriques ind. 1 fragment de fourneau avec motif végétal et talon, 1 fragment de fourneau avec talon absent, 1 fragment de tuyau avec partie de fourneau et talon plat, 1 fragment de tuyau avec partie de fourneau et ergot. 21 fragments de tuyaux. 3 tuyaux. "BANNERMAN - MONTRÉAL". 1 frag. "HENDERSO...", 1 frag. "...RSON". 2 tuyau " DIXON'S - MONTREAL".	45	6	W.H. Dixon & Co., Montréal (1876-1894). Henderson, Montréal (1847-1876).Bannerman, Montréal (1870-1902)	Tabac	-1920				
4996	118	10D16	1.1.2.42	TCF argileuse rouge	Pipe	1 frag. de tuyau avec embout et 1 frag. de tuyau avec inscription "D. FORD - MONTRÉAL".	2		D. Ford, Montréal (1857-1873).	Tabac	1857-1873				
4997	118	10D16	4.1.13	Pierre	Bille	3 frag. de bille gris-moyen, diam. 1,5 cm.	3	1	Commence à périlcliter vers 1870	Jeux et divertissements	1740-1915				
4998	118	10D16	2.3.2.5	V Coul opaque blanc autre	Bouton	2 boutons à 4 trous. Diam. 1,1 cm	2	2	1854 brevet en 1872	Attaches	1854-				
4999	118	10D16	3.1.2	Métaux et alliages cuivreux	Pièce de monnaie ou jeton?	Pièce rond, avec inscription ind. Poids 1,1 g, diam 1,6 cm.	1	1		Commerce	1770-1775				
5000	118	10D16	2.3.1.1	V Coul transp vert foncé	Bouteille	Fragments de bouteille à pans plats.	1			Boissons, conservation/entreposage					
5001	118	10D16	2.2.1.9	V Teinté régulier autre (bleu vert)	Verre plat	Teinte vert à bleu-vert. Ép. 1,2 et 2 mm	2			Matériaux de base - verre					
5002	118	10D16	2.1	Verre incolore	Contenant	3 frag de paroi.	3			Consommation indéterminée					
5003	118	10D16	3.1.1.12	Fer laminé	Clou	Long. 2 à 15,5 cm.	14	14		Fixations - clous	1800-1890				
5004	118	10D16	3.1.1.1	Fer ind	Concrétion	1 concretion de forme rectangulaire. 11 frag. de plaque ind.	2		1 frag. conservé.	Indéterminé					

#	Site	Lot	Code	Matériau	Objet	Description	fr	ob	Commentaires	Fonction	Datation	Élagué	Planche	Photo	Réf. photo
5005	118	10D16	3.1.1.1	Fer ind	Clou	Long. 8 cm.	1	1		Fixations - clous					
5006	118	10D16	3.1.1.1	Fer ind	Tige	1 tige à section ronde ind. Diam. 0,4 cm	1			Indéterminé					
5007	118	10D16	3.1.2	Métaux et alliages cuivreux	Tige	1 tige à section ronde ind. tordue, avec 1 crochet et deux orifices saillants. Diam. 0,2 cm.	1			Indéterminé					
5008	118	10D16	3.1.2	Métaux et alliages cuivreux	Brûleur de lampe à l'huile	Brûleur de lampe à l'huile (presque complet), présente une extrémité avec filetage. Dimensions générales 4 x 4 cm.	2	1		Éclairage	1860-		oui	oui	IMG_0844-846
5009	118	10D18	1.1.2.91	TCF jaune glaçure claire	Contenant	Divers fragments, dont 1 rebord.	4			Consommation indéterminée	1840-1925				
5010	118	10D18	1.1.2.71	TCF blanche vitrifiée	Gobelet	Fragment de moitié de gobelet ou tasse (Profil complet.). Motif moulé. Diam. ouverture 9 cm, diam. base 4,6 cm, hauteur 8,1 cm.	2	1		Boissons, absorption	1850-				
5011	118	10D18	1.1.2.71	TCF blanche vitrifiée	Plat	3 frag. de marli-bouge.	3	1		Alimentation, vaisselle de service	1850-				
5012	118	10D18	1.1.2.71	TCF blanche vitrifiée	Soucoupe		7	1		Alimentation, vaisselle de table	1850-				
5013	118	10D18	1.1.2.71	TCF blanche vitrifiée	Bol	Frag. de base avec pied annulaire. Diamètre du pied 7,1 cm.	2	1		Alimentation, vaisselle de table	1850-				
5014	118	10D18	1.1.2.61	TCF blanche	Contenant	29 frag. non décorés. 2 frag avec décor imprimé brun, 2 frag. avec décor imprimé bleu pâle, 1 frag. avec décor à l'éponge bleu, 1 frag. avec décor peint vert. 1 frag. avec décor à l'éponge violet.	36			Consommation indéterminée	1820-				
5015	118	10D18	1.1.2.61	TCF blanche	Plat	Fragments de base. Motif imprimé bleu foncé avec décor imprimé de style baroque (paysage médiéval, avec épée, bouclier, etc.).	8	1	Décor de style baroque (1818-1890) ref (www.jefpat.org/diagnostic/Post-Colonial%20Ceramics.htm) .	Alimentation, vaisselle de service	1830-1890				
5016	118	10D18	1.1.2.61	TCF blanche	Pot	Fragments de rebord et paroi de pot de forme pansure, avec décor floral et géométrique bleu à l'éponge de style Portneuf.	12	1	Décor à l'éponge style Portneuf (1840-1930).	Alimentation, indéterminée	1840-1930				
5017	118	10D18	1.3.99	PF indéterminée	Contenant	Frag. divers (2 rebord et 2 fond), dont 1 frag. avec décor peint vert et 1 frag. avec décor peint rouge.	16			Consommation indéterminée					
5018	118	10D18	1.1.1.35	TCC locale gl coloration multi	Contenant	TCC locale à corps orangé glaçure int. et ext. brun. Fragments de rebord et de paroi.	9			Consommation indéterminée					
5019	118	10D18	1.1.1.3	TCC sans glaçure	Contenant	TCC locale à corps orangé.	7			Consommation indéterminée					
5020	118	10D18	1.2.1.73	GG Derbyshire 2	Contenant	Glaçure au sel ext. sur enduit brun et glaçure liquide int. Fragment de goulot.	1			Entreposage indéterminé	1820-1900				

#	Site	Lot	Code	Matériau	Objet	Description	fr	ob	Commentaires	Fonction	Datation	Élagué	Planche	Photo	Réf. photo
5021	118	10D18	1.1.2.41	TCF argileuse blanche	Pipe	21 fragments de fourneaux non-décorés. 17 fragments de fourneaux avec motifs moulés (cannelures et/ou volutes végétales). 6 fragments d'un fourneau avec ergot et motif moulé de rainures et cannelures en relief, vertical. 1 fourneau fragmentaire avec une extrémité du tuyau avec motif moulé qui se prolonge au-delà du fourneau et présente un petit cylindre en direction du haut du fourneau. 1 fragment de fourneau avec partie de tuyau. 1 fragment de talon plat. 1 fragment de tuyau avec pied. 31 fragments de tuyaux dont 5 avec enduit jaunâtre. 1 tuyau "R.BANNER... - ...NTRÉAL". 3 tuyaux "HENDERSON - MONTRÉAL".	5	5	R. Bannerman, Montréal (1858-1888). Henderson, Montréal (1847-1876).	Tabac	-1920				
5022	118	10D18	1.1.2.42	TCF argileuse rouge	Pipe	1 frag. de tuyau avec embout et 1 frag. de tuyau à section hexagonale	2			Tabac	-1920				
5023	118	10D18	1.1.2.43	TCF argileuse noire	Pipe	2 frag. de tuyau avec enduit noirâtre.	2			Tabac	-1920				
5024	118	10D18	2.3.1.1	V Coul transp vert foncé	Bouteille	Goulot à lèvres rabattue de bouteille à 4 pans de type quatre-épaules.	1	1		Boissons, conservation/entreposage					
5025	118	10D18	2.2.1.1	V Teinté régulier vert	Contenant	Fragments courbes.	2			Entreposage indéterminé					
5026	118	10D18	2.2.1.4	V Teinté régulier bleu	Bouteille	Ép. 1,2 à 2 mm.	3			Entreposage indéterminé					
5027	118	10D18	2.1	Verre incolore	Contenant	Fragments courbes.	3			Entreposage indéterminé					
5028	118	10D18	2.2.1.9	V Teinté régulier autre (bleu vert)	Verre plat	Teinté régulier bleu.	3		1 conservé.	Matériaux de base - vitre					
5029	118	10D18	2.2.1.1	V Teinté régulier vert	Verre plat	15 frag. teintés régulier vert. Ép. 1,2 mm	15		1 conservé.	Matériaux de base - vitre					
5030	118	10D18	2.3.2.5	V Coul opaque blanc autre	Bouton	4 boutons à 4 trous. Motifs moulés d'incisions. Diam. 1,1 cm	4	4	1854 brevet en 1872	Attaches	1854-				
5031	118	10D18	3.1.1.12	Fer laminé	Clou	Long. 2,3 à 12,8 cm.	25	25		Fixations - clous	1800-1890				
5032	118	10D18	3.1.1.1	Fer ind	Plaque	2 frag. de plaque de fonte. 3 frag. de plaques, dont 1 avec rivet. 1 frag. circulaire	2			Indéterminé					
5033	118	10D18	3.1.1.1	Fer ind	Boulon	Boulon à section carrée et à extrémité ronde fileté. 12,5 cm	1	1		Fixations - divers					
5034	118	10D18	3.1.1.1	Fer ind	Tige	2 tige à section carrée. 8,5 et 11,5 cm.	1			Indéterminé					
5035	118	10D18	3.1.1.1	Fer ind	Manche	Manche d'ustensile.	1	1		Alimentation, ustensile de table					
5036	118	10D18	3.1.1.1	Fer ind	Marteau	Tête de marteau ? 6,5 x 3 x 1,8 cm.	1	1		Matières multiples, outils					
5037	118	10D18	3.1.1.1	Fer ind	Manche	Objet constitué d'un manche et d'une extrémité recourbée de forme semi-circulaire. Long. 15 cm., larg. 2,2, ép. 0,5 cm. Diam. de l'extrémité 4,5 cm.	2	1		Matières indéterminées, outils					
5038	118	10D99	1.1.2.41	TCF argileuse blanche	Pipe	Fourneau complet et tuyau fragmentaire, avec motif moulé floral. Diam ext 2,6 cm, diam int 2 cm, hauteur 5 cm.	1	1		Tabac	-1920				
5039	118	10D36	1.1.2.31	Creamware	Assiette	1 rebord.	1			Alimentation, vaisselle de table	1762-1820				
5040	118	10D36	1.1.2.61	TCF blanche	Bol	1 frag. avec décor peint vert, rouge (rose).	1		petit frag.	Alimentation, vaisselle de table	1820-				
5041	118	10D36	1.1.2.51	Pearlware	Contenant		1			Alimentation, vaisselle de table	1775-1830				
5042	118	10D36	1.1.1.3	TCG sans glaçure	Contenant	TCC locale à corps orangé.	1			Consommation indéterminée					
5043	118	10D36	2.2.1.9	V Teinté régulier autre (bleu vert)	Verre plat	Teinté régulier bleu. Ép. 2 mm.	1			Matériaux de base - vitre					
5044	118	10D15	3.1.1.12	Fer laminé	Clou	Long. 5 à 11,3 cm.	10	10		Fixations - clous	1800-1890				

#	Site	Lot	Code	Matériau	Objet	Description	fr	ob	Commentaires	Fonction	Datation	Élagué	Planche	Photo	Réf. photo
5045	118	10D15	3.1.1.1	Fer ind	Plaque	Deux fragments de plaque vissée, dont 1 vis en fer tréfilé isolée. 26,5 x 4,3 x 3 cm. Long. incomplète.	3	1		Indéterminé					
5046	118	10D15	3.1.1.1	Fer ind	Tige	2 tige à section ronde 11 cm.	1			Indéterminé					
5047	118	10D17	1.1.2.71	TCF blanche vitrifiée	Plat	2 frag. de marli-bouge.	2		Fragments jointifs	Alimentation, vaisselle de service	1850-				
5048	118	10D17	1.1.2.71	TCF blanche vitrifiée	Contenant	Fragments avec décor imprimé grisâtre.	11			Consommation indéterminée	1850-				
5049	118	10D17	1.1.2.71	TCF blanche vitrifiée	Bol	Frag. de base avec pied annulaire. Diamètre du pied 7,1 cm.	2	1		Alimentation, vaisselle de table	1850-				
5050	118	10D17	1.1.2.71	TCF blanche vitrifiée	Contenant	6 frag. non décorés. 2 frag avec décor partiel ind. 1 frag. avec décor imprimé brun., 2 frag. avec décor imprimé violet, 1 frag de fond avec marque partielle " ROYAL ". 9 frag. carbonisés ou altérés par la feu (pourrait être porcelaine...)	20			Consommation indéterminée	1850-				
5051	118	10D17	1.1.1.35	TCG locale gl coloration multi	Contenant	TCC locale à corps orangé glaçure int. et ext. brun. Fragments de rebord et de paroi.	6			Consommation indéterminée					
5052	118	10D17	1.1.1.35	TCG locale gl coloration multi	Contenant	TCC locale à corps orangé glaçure int. jaune verdâtre.	1			Consommation indéterminée					
5053	118	10D17	1.2.1.73	GG Derbyshire 2	Contenant	Glaçure au sel ext. sur enduit brun et glaçure liquide int. Fragment de paroi.	1			Entreposage indéterminé	1820-1900				
5054	118	10D17	1.1.2.41	TCF argileuse blanche	Pipe	2 fragments de fourneaux non-décorés. 7 fragments de fourneaux avec motifs moulés (cannelures et/ou volutes végétales). 17 fragments de tuyaux. 4 tuyaux "HENDERSON - MONTRÉAL". 4 frag de 3 tuyaux avec marques difficile à discerner.	4	4	R. Bannerman, Montréal (1858-1888). Henderson, Montréal (1847-1876).	Tabac	-1920				
5055	118	10D17	2.3.2.5	V Coul opaque blanc autre	Bouton	5 Boutons à 4 trous, dont 2 non décorés, 2 avec motif incisé et 1 bouton avec motif à bosselage. Diam. 1,1 cm	5	5	1854 brevet en 1872	Attaches	1854-				
5056	118	10D17	1.1.1	Terre cuite grossière (TCG)	Bille	TCC à corps beige pâle et décor de doubles lignes entrecroisées bleu et brun. diam 1,8 cm.	1	1		Jeux et divertissements	1870-1920				
5057	118	10D17	2.1	Verre incolore	Contenant	Fragments courbes.	2			Entreposage indéterminé					
5058	118	10D17	2.2.1.1	V Teinté régulier vert	Verre plat	Ép. 1,2 à 2 mm.	4		1 conservé.	Matériaux de base - verre					
5059	118	7A3	3.1.2	Métaux et alliages cuivreux	Monnaie	diam 2,8 cm	1	1	altérée	Commerce					
5060	118	12E5	1.1.2.41	TCF argileuse blanche	Pipe	2 fragments de tuyau dont 1 avec insc "GLASGOW DAVIDSON 258" et 1 "GLASGO...ALL"	2		Davidson Glasgow T & Co., Glasgow (1861-1910), Duncan McDougall & Co., Glasgow (1847-1967)	Tabac	1847-1967				
5061	118	12E5	4.1.7.1	Ardoise	Crayon	diam 5 mm, 1 fragment effilé, 2 faces plates sur chaque fragment	3	1	2 remontables	Écrits					
5062	118	12E5	2.4.2	V Polychrome intercalé	Bille	verre incolore avec filaments rouges, orangés, jaunes, bleus et blancs, diam 2,9 cm	1	1	fragmentaire et altéré	Jeux et divertissements					
5063	118	12E5	3.1.2	Métaux et alliages cuivreux	Bouton	1 diam 1,6 cm avec insc "...EAUVAIS.." et système d'attache en croix, et 1 diam 1,4 cm altéré et attache cassé	2	2		Attaches					
5064	118	12E5	2.2.1.9	V Teinté régulier autre (bleu vert)	Verre plat	épais 1 à 2 mm	36		2 conservé	Matériaux de base - verre					
5065	118	12E5	2.2.1.9	V Teinté régulier autre (bleu vert)	Bouteille	1 fragment de base de bouteille rectangulaire à coins chanfreinés plats et à 4 pans en retrait, 1 fragment de pans de bouteille rectangulaire avec insc "DAVIS", et 4 fragments de paroi	6		bouteilles médicament Perry Davis 1839-	Médication	1839-				

#	Site	Lot	Code	Matériau	Objet	Description	fr	ob	Commentaires	Fonction	Datation	Élagué	Planche	Photo	Réf. photo
5066	118	12E5	2.1	Verre incolore	Cheminiée de lampe	1 fragment de rebord et 16 fragments courbes de paroi, diam 6,4 cm	17			Éclairage					
5067	118	12E5	2.1	Verre incolore	Cheminiée de lampe	fragment de rebord avec motif crénelé	1			Éclairage					
5068	118	12E5	2.1	Verre incolore	Bouteille		6		fragments courbes de paroi	Entreposage indéterminé					
5069	118	12E5	2.1	Verre incolore	Bol	bol à rebord large, rebord crénelé, motifs géom sur toute la surface ext	1	1		Alimentation, vaisselle de table					
5070	118	12E5	2.3.1.1	V Coul transp vert foncé	Bouteille	1 fragment courbe de paroi, 2 fragments plats de paroi dont 1 avec stries	3			Boissons, conservation/entreposage					
5071	118	12E5	2.3.1.10	V Coul transp brun	Bouteille	1 fragments de fond et 3 de paroi avec insc "REINHARDT & .. LACER .. ORONTO" remontables, et 1 "...O'S"	15		4 remontables, Reinhardt & Co Select Toronto 1862-1927 brasserie	Boissons, conservation/entreposage	1862-1927				
5072	118	12E5	1.1.2.114	TCF chamois glaçure brune	Pot	3 fragment de fond avec talon annulaire, décor moulé de feuilles d'érables, traces d'anse, glaçure de type Rockingham	19	1		Alimentation, vaisselle de service	1850-1900				
5073	118	12E5	1.1.2.71	TCF blanche vitrifiée	Bol	bol en gradins avec talon annulaire, décor sur l'ext : bande saumon sur le corps, 2 bandes dorées sur le rebord, 2 sur le corps et 1 sur la base, insc sur le fond en creux "...GM"	2	1		Alimentation, vaisselle de table	1850-				
5074	118	12E5	1.1.2.71	TCF blanche vitrifiée	Soucoupe	3 fragment de rebord et 1 de fond avec rebord , talon annulaire, maruqe sur le fond avec licorne debout à droite d'un cercle surmonté d'une couronne et banderole à la base, insc autour de la marque "CHINAWARE CO/ .. S, P.Q."	4	1		Alimentation, vaisselle de table	1850-				
5075	118	12E5	1.1.2.71	TCF blanche vitrifiée	Contenant	1 fragment de rebord et de paroi remontables décor peint végétal et géom rose, bleu et brun, 1 fragment de fond et 1 fragment de rebord sans décor, 2 fragments de rebord sans décor	6			Alimentation, vaisselle de table	1850-				
5076	118	12E5	3.1.1.12	Fer laminé	Clou		1		corrodé et incomplet	Fixations - clous	1800-1890				
5077	118	12E5	3.1.1.1	Fer ind	Clou		3		corrodés et incomplets	Fixations - clous					
5078	118	12E5	3.1.2	Métaux et alliages cuivreux	Brûleur de lampe à l'huile	deux pièces de brûleur de lampe à l'huile, avec fente pour insérer la mèche, 1 avec plaque de ventilation et fragment de molette	2			Éclairage					
5079	118	12E5	3.1.4	Métaux et alliages plombifères	Résidu	plaque d'alliage plombifère	1			Plomb, résidus					
5080	118	8B5	1.1.2.41	TCF argileuse blanche	Pipe	1 fourneau entier et 1 fragment de fourneau décorés de 3 trèfles à 3 feuilles des chaque côté, 1 fragment de tuyau avec insc "MURRAY GLASGOW"	2		stratigraphie tranchée mécanique, Wm. Murray, Glasgow (1830-1861)	Tabac	1830-1861				
5081	118	8B5	2.3.1.1	V Coul transp vert foncé	Bouteille	1 fragment de fond de bouteille carrée, fond strié à l'ext	1		stratigraphie tranchée mécanique	Boissons, conservation/entreposage					
5082	118	8B5	2.2.1.9	V Teinté régulier autre (bleu vert)	Bouteille	goulot de bouteille à lèvres brevetée, long col env 7 cm, traces de moule en 2 parties sur col et goulot ajouté	1	1	stratigraphie tranchée mécanique	Médication					
5083	118	8B5	2.2.1.9	V Teinté régulier autre (bleu vert)	Bouteille	goulot de bouteille à lèvres brevetée et col à anneau, moulé en deux parties	1	1	stratigraphie tranchée mécanique	Médication					
5084	118	8B5	2.2.1.9	V Teinté régulier autre (bleu vert)	Verre plat	épais 1 mm	1		stratigraphie tranchée mécanique	Matériaux de base - vitre					
5085	118	8B5	2.3.2.10	V Coul opaque noir	Bouton	diam 2,1 cm, attache à oeillet en fil cuivreux à l'endos	1	1	stratigraphie tranchée mécanique	Attaches					

#	Site	Lot	Code	Matériau	Objet	Description	fr	ob	Commentaires	Fonction	Datation	Élagué	Planche	Photo	Réf. photo
5086	118	8B5	1.1.2.71	TCF blanche vitrifiée	Assiette	3 fragments de rebord, 1 à décor brun de type willow, 1 moulé à côtes et 1 moulé à côtes avec gerbes de blé sur le rebord	3		stratigraphie tranchée mécanique	Alimentation, vaisselle de table	1850-				
5087	118	8B5	1.1.2.71	TCF blanche vitrifiée	Plat de service	fragment de rebord moulé en volutes avec décor de style flow blue végétal et de volutes à l'int, à l'ext décor de paysage avec végétation	1		stratigraphie tranchée mécanique	Alimentation, vaisselle de service	1850-				
5088	118	8B5	1.1.2.71	TCF blanche vitrifiée	Contenant	1 fragment de bol à rebord large, 1 fragment de soucoupe moulé en côtes avec talon annulaire, et 1 fragment de rebord ind	3		stratigraphie tranchée mécanique	Consommation indéterminée	1850-				
5089	118	8B5	1.3.2	Porcelaine fine dure (PF)	Soucoupe	fragment de soucoupe à talon annulaire et décor de avec tourbillon doré entre 2 bandes vertes, ligne doré sur le rebord et sur le fond	1		stratigraphie tranchée mécanique	Alimentation, vaisselle de table					
5090	118	8B5	1.1.1.31	TCG avec glaçure	Contenant	corps orangé-rouge, glaçure claire avec taches brunâtres, 1 fragment de rebord et 1 de paroi, possiblement de type Dion	2	1	stratigraphie tranchée mécanique, possiblement locale	Consommation indéterminée	1850-1920				
5091	118	8B5	1.1.2.114	TCF chamois glaçure brune	Contenant	1 fragment de paroi à décor moulé d'un buste de profil gauche entouré de cercles et de points dans une arabesque style camée, glaçure brune de type Rockingham	1		stratigraphie tranchée mécanique	Consommation indéterminée	1850-1900				
5092	118	8B5	1.1.2.91	TCF jaune glaçure claire	Contenant	1 fragment de rebord et 1 de paroi à décor de bandes brunes, blanches et jaunes	2		stratigraphie tranchée mécanique	Consommation indéterminée	1840-1925				
5093	118	8B5	1.1.1.3	TCG sans glaçure	Brique	rouge-orangé	1		stratigraphie tranchée mécanique, fragment de brique	Matériaux de construction					
5094	118	8B5	3.1.2	Métaux et alliages cuivreux	Applique?	forme circulaire dentelée avec tige transversale	2	1	stratigraphie tranchée mécanique, possible applique, corrodée de vert de gris et de bleuté	Décoration					
5095	118	1D7	5.3.1	Plastique	Indéterminé	tige de plastique jaune pointu à une extrémité avec section carrée pivotante à l'autre extrémité	1			Indéterminé					
5096	118	1D7	2.3.1.1	V Coul transp vert foncé	Bouteille	2 fragments de fond et 3 de paroi dont 1 strié	5			Boissons, conservation/entreposage					
5097	118	1D7	2.2.1.9	V Teinté régulier autre (bleu vert)	Bouteille		3		fragments courbes de paroi	Boissons, conservation/entreposage					
5098	118	1D7	2.2.1.9	V Teinté régulier autre (bleu vert)	Verre plat	épais 2 mm	6			Matériaux de base - vitre					
5099	118	1D7	2.1	Verre incolore	Bouteille		2		fragments courbes de paroi	Entreposage indéterminé					
5100	118	1D7	2.3.1.13	V Coul transp vert	Bouteille	1 fragment de fond	8			Entreposage indéterminé					
5101	118	1D7	1.1.2.71	TCF blanche vitrifiée	Contenant	5 fragments de rebord dont 1 avec décor de type Willow brun, 2 fragment de fond à talon annulaire dont 1 à décor végétal vert imprimé, 1 fragment de paroi à décor imprimé bleu géom et floral, et 1 à décor imprimé végétal vert	13			Consommation indéterminée	1850-				
5102	118	1D7	1.1.2.31	Creamware	Contenant		1		petit fragment	Alimentation, indéterminée	1762-1820				
5103	118	1D7	1.1.2.51	Pearlware	Contenant	1 fragment de paroi à décor imprimé ind bleu	1		petit fragment	Alimentation, indéterminée	1780-1820				
5104	118	1D7	1.1.1.11	TCG chamois glaçure verte	Contenant		1		petit fragment, altéré par la chaleur	Consommation indéterminée					
5105	118	1D7	1.1.2.114	TCF chamois glaçure brune	Contenant	glaçure brune tacheté	1			Consommation indéterminée					

#	Site	Lot	Code	Matériau	Objet	Description	fr	ob	Commentaires	Fonction	Datation	Élagué	Planche	Photo	Réf. photo
5106	118	1D7	1.1.2.91	TCF jaune glaçure claire	Contenant	2 fragments de base, 1 jaune très pâle, 1 jaune plutôt foncé assez épais	3			Consommation indéterminée	1840-1925				
5107	118	1D7	1.1.1.31	TCG avec glaçure	Contenant	corps orangé, glaçure claire et décor à de trainées d'engobe blanc	1		possiblement locale	Consommation indéterminée	1760-1830				
5108	118	1D7	1.1.2.105	TCF rouge glaçure noire	Contenant	corps rouge glaçure noire	1			Consommation indéterminée					
5109	118	1D7	1.3.1.11	PC sans glaçure	Isolateur	fragment arrondi en forme de "beigne"	1			Électricité	1880-				
5110	118	1D7	1.3.2	Porcelaine fine dure (PF)	Contenant	1 fragment de rebord	2			Consommation indéterminée					
5111	118	1D7	1.1.1.3	TCG sans glaçure	Contenant		3		fragments courbes de paroi	Consommation indéterminée					
5112	118	1D7	1.2.1.101	GG gl saline et Albany	Contenant	fragments de paroi	2			Consommation indéterminée					
5113	118	1D7	1.99	Céramique Altérée	Contenant		15		probablement altérée par la chaleur	Consommation indéterminée					
5114	118	1D7	3.2.4.2	Fer émaillé "granite"	Contenant	fragment courbe de tôle émaillé de type granitware bleu	1		granitware 1870-fin WWII 1945	Consommation indéterminée	1870-1945				
5115	118	1D7	3.1.1.12	Fer laminé	Clou	long max 10,8 cm	5		corrodé et incomplet	Fixations - clous	1800-1890				
5116	118	1D7	3.1.1.1	Fer ind	Manche ?	possible manche	1		très corrodé et incomplet	Alimentation, ustensile de table					
5117	118	1D7	3.1.1.1	Fer ind	Clé anglaise	fragment d'outils en métal, manche à deux branches incomplètes à une extrémité et 1 branche restante à l'autre extrémité	1		corrodé et incomplet, identification incertaine	Matières indéterminées, outils					
5118	118	1D7	3.1.2	Métaux et alliages cuivreux	Tige	tiges cuivreuses tordues	2			Indéterminé					
5119	118	1D7	3.1.1.1	Fer ind	Clou		9		corrodés et incomplets	Fixations - clous					
5120	118	1D7	3.1.1.13	Fer tréfilé	Clou tréfilé	long max 9 cm	3		corrodés et incomplets	Fixations - clous	1890-				
5121	118	4C5	4.1.7.1	Ardoise	Crayon	diam 5 mm	1			Écrits					
5122	118	4C5	1.1.1.3	TCG sans glaçure	Bille	corps beige, diam 2 cm	1	1	incomplète	Jeux et divertissements					
5123	118	4C5	2.3.2.1	V Coul opaque blanc	Bouton	4 trous, diam 1,1 cm	1	1	incomplet	Attaches					
5124	118	4C5	2.3.2.1	V Coul opaque blanc	Contenant		3		petits fragments	Consommation indéterminée					
5125	118	4C5	2.3.1.1	V Coul transp vert foncé	Bouteille		1		petit fragment	Boissons, conservation/entreposage					
5126	118	4C5	2.2.1.9	V Teinté régulier autre (bleu vert)	Verre plat	épais 2 mm	2			Matériaux de base - verre					
5127	118	4C5	2.1	Verre incolore	Verre plat	épais 1 mm	2		petits fragments	Matériaux de base - verre					
5128	118	4C5	2.1	Verre incolore	Contenant		1		petit fragment	Consommation indéterminée					
5129	118	4C5	2.3.2.6	V Coul opaque bleu	Contenant		1		petit fragment courbe de paroi	Consommation indéterminée					
5130	118	4C5	1.3.2	Porcelaine fine dure (PF)	Jouet	2 fragments de pichet avec anse	2	1		Jeux et divertissements					
5131	118	4C5	1.3.2.1	PF sans glaçure	Poupée?	fragment arrondi, coloré rose pâle	1		oreille de poupée ?	Jeux et divertissements					
5132	118	4C5	1.3.2.1	PF sans glaçure	Contenant		1		très petit, altéré	Consommation indéterminée					
5133	118	4C5	1.1.2.71	TCF blanche vitrifiée	Contenant	1 fragment de rebord à décor moulé de gerbe de blé, 8 petits fragments de paroi	9		très petits fragments	Consommation indéterminée	1850-				
5134	118	4C5	1.1.2.61	TCF blanche	Contenant	1 fragment de fond à glaçure légèrement jaunâtre	2			Alimentation, vaisselle de table	1820-				
5135	118	4C5	3.1.1.12	Fer laminé	Clou	long max 8,5 cm	2		corrodés et incomplets	Fixations - clous	1800-1890				
5136	118	4C5	3.1.1.1	Fer ind	Clou		12		corrodés et incomplets	Fixations - clous					
5137	118	1D9	2.3.1.1	V Coul transp vert foncé	Bouteille		1		petit fragment	Boissons, conservation/entreposage					
5138	118	1D9	2.2.1.9	V Teinté régulier autre (bleu vert)	Verre plat	épais 2 mm	4		1 conservé	Matériaux de base - verre					
5139	118	1D9	2.1	Verre incolore	Verre plat	épais 1,5 à 2 mm	2		petits fragments	Matériaux de base - verre					
5140	118	1D9	2.1	Verre incolore	Contenant		4		petit fragment	Consommation indéterminée					
5141	118	1D9	2.2.1.9	V Teinté régulier autre (bleu vert)	Contenant		2		fragments courbes de paroi	Consommation indéterminée					
5142	118	1D9	1.1.2.41	TCF argileuse blanche	Indéterminé		1		possible fragment de fourneau ?	Indéterminé					
5143	118	1D9	2.3.1.13	V Coul transp vert	Bouteille	verre couleur type 7 up	1		petit fragment	Entreposage indéterminé					
5144	118	1D9	3.1.2	Métaux et alliages cuivreux	Bouton	aucun trou, diam 1,9 cm	1	1	incomplet, altéré	Attaches					

#	Site	Lot	Code	Matériau	Objet	Description	fr	ob	Commentaires	Fonction	Datation	Élagué	Planche	Photo	Réf. photo
5145	118	1D9	1.1.2.71	TCF blanche vitrifiée	Contenant	4 fragments de rebord, 4 fragments de fond dont 3 à talon annulaire, 2 fragments de paroi avec décor moulé d'éventail	28		petis et grands fragments	Consommation indéterminée	1850-				
5146	118	1D9	1.1.2.61	TCF blanche	Contenant	1 fragment d'anse, 3 fragments avec marque incomplète ind, 1 fragment de paroi avec décor floral à l'éponge vert et rose	23		petits fragments, peut-être vitrifié ?	Consommation indéterminée	1820-				
5147	118	1D9	1.3.2	Porcelaine fine dure (PF)	Contenant	1 sans glaçure à l'intérieur avec un trou dans la paroi	3			Consommation indéterminée					
5148	118	1D9	1.2.1.81	GG Derbyshire 3	Contenant	corps gris et glaçure brunâtre ext et enduit brun int	1			Consommation indéterminée	1800-1875				
5149	118	1D9	1.1.1.3	TCG sans glaçure	Contenant	5 au corps orangé et 2 au corps rougeâtre	7			Consommation indéterminée					
5150	118	1D9	1.1.1.3	TCG sans glaçure	Brique	1 orangé et 1 rougeâtre	2			Matériaux de construction					
5151	118	1D9	1.1.1.31	TCG avec glaçure	Contenant	corps chamois glaçure claire	1		très petit fragment	Consommation indéterminée					
5152	118	1D9	5.1.1	Os	Ossement		1			Animaux sauf mollusques					
5153	118	1D9	3.1.1.12	Fer laminé	Clou	long max 10 cm	12		corrodés et incomplets	Fixations - clous	1800-1890				
5154	118	1D9	3.1.1.1	Fer ind	Clou		7		corrodés et incomplets	Fixations - clous					
5155	118	1C13	3.1.1.1	Fer ind	Clou		1		corrodés et incomplets	Fixations - clous					
5156	118	1C13	1.1.2.71	TCF blanche vitrifiée	Contenant	fragment de fond assez épais	1			Consommation indéterminée	1850-				
5157	118	1C13	1.1.2.61	TCF blanche	Contenant	décor peint mauve	1		petit fragment	Consommation indéterminée	1820-				
5158	118	1C13	2.2.1.9	V Teinté régulier autre (bleu vert)	Verre plat	épais 1 mm	1			Matériaux de base - vitre					
5159	118	1C13	2.3.1.13	V Coul transp vert	Bouteille	1 verre couleur type 7 up	2		petits fragments	Entreposage indéterminé					
5160	118	1C2	2.3.1.13	V Coul transp vert	Bouteille		1		petit fragment	Entreposage indéterminé					
5161	118	1C2	2.2.1.9	V Teinté régulier autre (bleu vert)	Verre plat	épais 5 mm	1			Matériaux de base - vitre					
5162	118	1C2	2.1	Verre incolore	Verre plat	épais 5 mm	2		petits fragments	Matériaux de base - vitre					
5163	118	1C2	2.1	Verre incolore	Contenant	1 à cannelures	3		fragments courbes de paroi	Consommation indéterminée					
5164	118	1C2	2.3.1.10	V Coul transp brun	Contenant	fragment de lèvres de goulot	1			Consommation indéterminée					
5165	118	1C2	1.1.2.71	TCF blanche vitrifiée	Contenant	fragment de fond et 1 de rebord	3		petits fragments	Consommation indéterminée	1850-				
5166	118	1C2	1.1.2.61	TCF blanche	Contenant	1 fragment de rebord incisé orange et 1 fragment de paroi à décor à l'éponge bleu,	3		petit fragment	Consommation indéterminée	1820-				
5167	118	1C2	1.3.2	Porcelaine fine dure (PF)	Contenant	fragment d'anse moulé en forme de cygne en 2 fragments remontables	3			Consommation indéterminée					
5168	118	1C2	1.1.1.3	TCG sans glaçure	Contenant	corps chamois très grossier, 1 fragment de rebord	2		possible fragment de tuyau ?	Consommation indéterminée					
5169	118	1C2	1.99	Céramique Altérée	Contenant	décor rose et vert indéterminé	1		altéré par la chaleur	Consommation indéterminée					
5170	118	1C2	3.1.2	Métaux et alliages cuivreux	Tige	tige cuivreuse tordue	1			Indéterminé					
5171	118	1C2	3.1.1.1	Fer ind	Clou		3		corrodés et incomplets	Fixations - clous					
5172	118	1C2	3.1.1.13	Fer tréfilé	Clou tréfilé	1 complet long 10,2 cm	5		corrodés	Fixations - clous	1890-				
5173	118	1C2	3.1.1.1	Fer ind	Bouchon ?	forme trapézoïdale sur section cylindrique	3			Systèmes de fermeture					
5174	118	1C2	3.1.1.1	Fer ind	Plaque	assez épaisse et légèrement courbée	1			Indéterminé					
5175	118	1D5	2.2.1.9	V Teinté régulier autre (bleu vert)	Verre plat	épais 1,5 à 2 mm	2			Matériaux de base - vitre					
5176	118	1D5	2.3.1.13	V Coul transp vert	Bouteille		1		fragment courbe de paroi	Entreposage indéterminé					
5177	118	1D5	2.3.1.1	V Coul transp vert foncé	Bouteille		4		fragments courbes de paroi	Boissons, conservation/entreposage					
5178	118	1D5	2.2.1.9	V Teinté régulier autre (bleu vert)	Bouteille		4		fragments courbes de paroi	Consommation indéterminée					
5179	118	1D5	2.1	Verre incolore	Verre plat	épais 5 à 7 mm, rectangulaire	1			Matériaux de base - vitre					
5180	118	1D5	2.3.1.13	V Coul transp autre	Contenant	1 rose et 1 bleu	1		fragments courbes de paroi	Consommation indéterminée					
5181	118	1D5	2.3.2.1	V Coul opaque blanc	Contenant		1		altéré	Consommation indéterminée					

#	Site	Lot	Code	Matériau	Objet	Description	fr	ob	Commentaires	Fonction	Datation	Élagué	Planche	Photo	Réf. photo
5182	118	1D5	1.1.2.71	TCF blanche vitrifiée	Contenant	7 fragments de rebord dont 1 à décor imprimé géom et paysage? et 1 à décor moulé de grappes de points, 1 fragment de fond à talon annulaire, et 1 fragment de paroi moulé indéterm	18			Consommation indéterminée	1850-				
5183	118	1D5	1.1.2.61	TCF blanche	Contenant	1 fragment de fond à pied annulaire à décor monochrome bleu altéré, 1 fragment de fond à décor imprimé floral rose	4		2 altérés	Consommation indéterminée	1820-				
5184	118	1D5	1.3.1.11	PC sans glaçure	Isolateur	fragment arrondi en forme de "beigne"	1			Électricité	1880-				
5185	118	1D5	1.1.1.3	TCG sans glaçure	Contenant		2		fragments courbes de paroi	Consommation indéterminée					
5186	118	1D5	1.1.2.114	TCF chamois glaçure brune	Contenant	glaçure brune de type Rockingham	1			Consommation indéterminée	1850-1900				
5187	118	1D5	1.2.1.91	GG Bristol	Pot		1		fragment courbe de paroi	Consommation indéterminée	1835-1925				
5188	118	1D5	1.99	Céramique Altérée	Contenant		10		altéré par la chaleur	Consommation indéterminée					
5189	118	1D5	3.1.1.12	Fer laminé	Clou	long max 10,5 cm	3		corrodés et incomplets	Fixations - clous	1800-1890				
5190	118	1D5	3.1.1.1	Fer ind	Clou		9		corrodés et incomplets	Fixations - clous					
5191	118	1D5	3.1.1.1	Fer ind	Crochet	1 petit qui semble avoir été fixé à un manche ? et 1 plus gros	2		corrodés et incomplets	Indéterminé, outils					
5192	118	1D5	3.1.1.1	Fer ind	Fer d'outil	tête de piolet ou marteau, avec une extrémité plate et une ronde/ carrée?, fragment de manche en bois fixé perpendiculairement à la tête	1		corrodé	Matières multiples, outils			oui	oui	IMG_0813
5193	118	1C21	1.99	Céramique Altérée	Contenant	1 à décor bleu ind possiblement vitrifié ? et 1 fragment de fond possiblement grès ?	1		altéré par la chaleur	Consommation indéterminée					
5194	118	1C21	2.3.1.1	V Coul transp vert foncé	Bouteille	fragment de fond	1			Boissons, conservation/entreposage					
5195	118	1C21	3.1.1.13	Fer tréfilé	Clou tréfilé	long max 7,5 cm	2		corrodés	Fixations - clous	1890-				
5196	118	1C21	3.1.1.1	Fer ind	Clou		3		corrodés et incomplets	Fixations - clous					
5197	118	1C7	2.2.1.9	V Teinté régulier autre (bleu vert)	Verre plat	épais 3 mm	1			Matériaux de base - vitre					
5198	118	1C7	2.3.1.1	V Coul transp vert foncé	Bouteille	fragment de fond de bouteille carré/rect avec coin chanfreinés	1			Boissons, conservation/entreposage					
5199	118	1C7	2.1	Verre incolore	Bouteille	goulot de bouteille à capsule	1	1		Entreposage indéterminé					
5200	118	1C7	2.1	Verre incolore	Indéterminé	1 fragment de forme tubulaire et 1 arrondi	2			Indéterminé					
5201	118	1C7	1.3.2	Porcelaine fine dure (PF)	Contenant		2		altérés, fragments courbes de paroi	Consommation indéterminée					
5202	118	1C7	1.3.1.11	PC sans glaçure	Isolateur	fragment de forme tubulaire	1			Électricité	1880-				
5203	118	1C7	1.1.1.31	TCG avec glaçure	Contenant	corps orangée glaçure brunâtre avec trainées d'engobe blanc-jaunâtre	1			Consommation indéterminée					
5204	118	1C7	1.1.1.3	TCG sans glaçure	Tuyau	1 fragment de joint au corps chamois	1			Plomberie et canalisation					
5205	118	1C7	1.2.1	Grès grossier (GG)	Tuyau	corps rouge avec paroi ext noire	1		chauffée	Plomberie et canalisation					
5206	118	1C7	3.1.2	Métaux et alliages cuivreux	Tige		1		fil de cuivre ?	Indéterminé					
5207	118	1C4	2.3.1.1	V Coul transp vert foncé	Bouteille	fragment de paroi	1			Boissons, conservation/entreposage					
5208	118	1C4	2.1	Verre incolore	Verre plat	épais 1 de 6 mm et 1 de 1,5 mm	2			Matériaux de base - vitre					
5209	118	1C4	2.1	Verre incolore	Bouteille		1		fragment courbe de paroi	Entreposage indéterminé					
5210	118	1C4	2.99	Verre altéré	Indéterminé		1		verre fondu	Indéterminé					
5211	118	1C4	1.1.1.3	TCG sans glaçure	Tuyau	1 fragment au corps chamois parois plates	1			Plomberie et canalisation					
5217	118	1A1	1.3.2	Porcelaine fine dure (PF)	Bol	fragment de bol avec talon annulaire et décor floral sur le rebord rose, orange, vert, bleu, rouge et noir	1			Alimentation, vaisselle de table					

#	Site	Lot	Code	Matériau	Objet	Description	fr	ob	Commentaires	Fonction	Datation	Élagué	Planche	Photo	Réf. photo
5218	118	7A2	1.1.2.71	TCF blanche vitrifiée	Contenant	fragment de fond avec marque, armoirie avec insc "HONI SOI QUI MAL Y PENSE" surmontée d'une couronne royale, flanqué d'un lion de chaque côté, banderole en dessous avec insc "DIEU ET MON DROIT", en dessous "T. FURNIVAL & SONS", "TRADE MARK" avec une ancre et "ENGLAND"	2		T. Furnival & son's établi 1851, devient Furnivals en 1890, cette marque particulière 1878-1890	Consommation indéterminée					
5228	118	12E19	1.1.1.31	TCG avec glaçure	Contenant	corps orangé glaçure brun-jaunâtre	1			Consommation indéterminée					
5229	118	1C17	1.1.2.71	TCF blanche vitrifiée	Pot	1 fragment de rebord avec décor moulé de	1			Alimentation, indéterminée	1850-				
5230	118	1D2	3.1.1.12	Fer laminé	Clou	long max 4 cm	1		corrodé et incomplet	Fixations - clous	1800-1890				
5231	118	1D2	3.1.1.13	Fer tréfilé	Clou tréfilé	long max 6,4 cm	1		corrodé et incomplet	Fixations - clous	1890-				
5232	118	1D2	3.1.1.1	Fer ind	Clou		2		corrodés et incomplets	Fixations - clous					
5233	118	1D1	2.1	Verre incolore	Bouteille	1 fragment de rebord à lèvres arrondies, 1 fragment de fond avec décor moulé de X sur la base, 1 fragment de paroi avec une "B" dans la courbe supérieure d'un grand "S", et dans la courbe inférieure insc " ..DE CO/ ..MITE..", 2 fragments de paroi avec insc "...CO STE ..", et 1 fragment avec deux mandes moulées en relief	10			Entreposage indéterminé					
5234	118	1D1	2.2.1.9	V Teinté régulier autre (bleu vert)	Verre plat	épais 2 mm	6		1 conservé	Matériaux de base - vitre					
5235	118	1C24	2.2.1.9	V Teinté régulier autre (bleu vert)	Verre plat	épais 2 mm	5		1 conservé	Matériaux de base - vitre					
5236	118	1C24	2.1	Verre incolore	Contenant		1		fragment courbe de paroi	Consommation indéterminée					
5237	118	1C24	2.3.1.1	V Coul transp vert foncé	Bouteille		8		fragments courbes de paroi	Boissons, conservation/entreposage					
5238	118	1C24	1.1.2.71	TCF blanche vitrifiée	Contenant	3 fragments de rebord, 1 à rebord large	4			Alimentation, indéterminée	1850-				
5239	118	1C24	1.1.2.61	TCF blanche	Contenant	1 fragment de rebord/anse?	2			Alimentation, vaisselle de table	1820-				
5240	118	1C24	1.1.1.3	TCG sans glaçure	Contenant	corps orangé	1		pot à fleur ?	Consommation indéterminée					
5241	118	1C24	3.1.1.1	Fer ind	Clou		1		corrodé et incomplet	Fixations - clous					
5242	118	1C24	3.1.1.1	Fer ind	Tige	diam 1 mm	7		corrodées	Fixations - clous					
5243	118	1C24	3.1.1.12	Fer laminé	Clou	long max 11,2 cm	2		corrodés et incomplets	Fixations - clous	1800-1890				
5244	118	1C6	2.1	Verre incolore	Verre plat	section rectangulaire	1			Matériaux de base - vitre					
5245	118	1C6	2.2.1.9	V Teinté régulier autre (bleu vert)	Verre plat	épais 2 mm	4		1 conservé	Matériaux de base - vitre					
5246	118	1C6	2.3.1.1	V Coul transp vert foncé	Bouteille	fragment de fond de bouteille ronde	1			Boissons, conservation/entreposage					
5247	118	1C6	1.1.2.31	Creamware	Contenant	1 fragment de fond à talon annulaire	1			Alimentation, indéterminée	1762-1820				
5248	118	1C6	1.3.2	Porcelaine fine dure (PF)	Tasse	fragment de rebord et paroi avec fragment d'anse	1		altéré	Alimentation, vaisselle de table					
5249	118	1C6	1.3.2	Porcelaine fine dure (PF)	Contenant	fragment de fond	1		altéré	Consommation indéterminée					
5250	118	1C6	1.3.1.11	PC sans glaçure	Isolateur	fragment arrondis avec trou au centre	1			Électricité	1880-				
5251	118	1C6	1.99	Céramique Altérée	Contenant	surface semble brunâtre, corps rouge et noir	1		derbyshire ?, altéré par la chaleur	Consommation indéterminée					
5252	118	4C16	3.1.1.1	Fer ind	Clou		1		corrodé et incomplet	Fixations - clous					
5253	118	4C16	2.3.1.1	V Coul transp vert foncé	Bouteille	fragment de paroi de bouteille ronde	1			Boissons, conservation/entreposage					
5254	118	4C16	1.1.2.61	TCF blanche	Contenant		2		fragments de paroi	Alimentation, vaisselle de table	1820-				
5255	118	4C16	1.1.2.31	Creamware	Contenant	1 fragment de paroi	1			Alimentation, indéterminée	1762-1820				

#	Site	Lot	Code	Matériau	Objet	Description	fr	ob	Commentaires	Fonction	Datation	Élagué	Planche	Photo	Réf. photo	
5256	118	4C16	1.1.1.106	TCG n-e Angleterre 2	Contenant	corps rougeâtre glaçure int jaune et ext brune avec bande d'engobe blanc le long du rebord ext , fragment de rebord	1		petit fragment	Consommation indéterminée	1750-1900					
5257	118	4C16	1.1.2.91	TCF jaune glaçure claire	Contenant		1		petit fragment courbe de paroi	Consommation indéterminée	1840-1925					
5258	118	4C16	1.1.1.107	TCG Staff slip engobe blanc	Contenant	fragment de paroi avec décor de point d'engobe brun	1		petit fragment	Consommation indéterminée						
5259	118	4C16	1.1.1.3	TCG sans glaçure	Contenant	corps orangé enduit brun à l'intérieur, fragment de paroi	1			Consommation indéterminée						
5268	118	10D17	2.99	Verre altéré	Indéterminé		2			Indéterminé						
5269	118	10D17	3.1.1.12	Fer laminé	Clou	Long. 2,6 à 7 cm.	10	10		Fixations - clous	1800-1890					
5270	118	10D34	1.1.2.31	Creamware	Assiette	Frag. divers.	44			Alimentation, vaisselle de table	1762-1820					
5271	118	10D34	1.1.2.61	TCF blanche	Bol	Frag. de fond avec pied annulaire	1			Alimentation, vaisselle de table	1820-					
5272	118	10D34	1.1.2.51	Pearlware	Contenant	3 frag avec décor peint brun et orange, 1 frag. avec décor végétal vert, 1 rebord avec décor de ligne bleu, 3 frag. de base avec pied annulaire, 1 frag. non décoré. 1 rebord avec décor de ligne brun sur le rebord. 1 frag. rebord avec décor à l'éponge bleu.	11			Alimentation, vaisselle de table	1775-1830					
5273	118	10D34	1.1.1.35	TCG locale gl coloration multi	Terrine	Divers type de TCC à corps orange à avec glaçure. 8 frag. avec glaçure int. brun rougeâtre lustré. 2 frag. avec glaçure int. jaunâtre d'aspect piqueté. 2 frag. avec glaçure int. beige. 1 frag. avec glaçure int. incolore. 4 frag. avec glaçure int. brun noirâtre. 3 frag. avec glaçure int brun bourgogne. 3 frag avec glaçure ext brun d'aspect piqueté. 7 frag. avec glaçure int. jaunâtre-verdâtre. 1 rebord avec glaçure int. et ext. brun-bourgogne. 2 frag. avec glaçure ext. brun foncé. 1 anse avec glaçure jaunâtre. 1 frag. avec glaçure int brun. 24 frag. avec glaçure absente.	26	1	Liaisons possible avec le lot 10D31.	Alimentation, préparation						
5274	118	10D34	1.1.1.32	TCG locale glaçure verte	Contenant	Corps chamois, glaçure int. verte.	2			Indéterminé						
5275	118	10D34	1.1.1.106	TCG n-e Angleterre 2	Contenant	jaune int.	2			Consommation indéterminée	1750-1900					
5276	118	10D34	1.1.2.41	TCF argileuse blanche	Pipe	4 fragments de fourneaux non-décorés. 1 fragment de fourneau avec motifs moulés. 10 fragments de tuyaux. 1 tuyau avec inscription perpendiculaire au tuyau : " Fiolet St-Omer Déposé.	4	4	L. Fiolet, Saint-Omer, France (1765-1921).	Tabac	1765-1921					
5277	118	10D34	2.3.1.1	V Coul transp vert foncé	Bouteille	Goulot à lèvres rabattue de bouteille à 4 pans de type quatre-épaules.	8			Boissons, conservation/entreposage						
5278	118	10D34	2.3.1.1	V Coul transp vert foncé	Verre plat	Verre de bouteille à pans plats?	2			Entreposage indéterminé						
5279	118	10D34	2.2.1.1	V Teinté régulier vert	Verre plat	2 frag. teintés régulier vert à bleu-vert. Ép. 1,2 à 2 mm	17		2 conservé.	Matériaux de base - vitre						
5280	118	10D34	3.1.1.12	Fer laminé	Clou		1	1		Fixations - clous	1800-1890					
5281	118	10D34	3.1.1.1	Fer ind	Fer à cheval	incomplet (demi). Avec trous de fixation.	1			Moyens de transport						
5282	118	10D34	3.1.1.1	Fer ind	Ciseau	Ciseau à bois. Long. 20,1 cm, largeur de la lame 4,2 cm. ép. 0,4 à 1,6 cm.	1	1	Outil de percussion posée.	Bois, outils			oui	oui	IMG_0823-824	
5283	118	3D99	1.1.2.71	TCF blanche vitrifiée	Contenant	1 frag. de couvercle de forme oblongue, avec décor moulé motif de blé.	1	1	Mur 17A100 et 17A150	Consommation indéterminée	1850-					

#	Site	Lot	Code	Matériau	Objet	Description	fr	ob	Commentaires	Fonction	Datation	Élagué	Planche	Photo	Réf. photo
5284	118	3D99	1.1.2.71	TCF blanche vitrifiée	Assiette	1 frag. de maril-bouge d'assiette avec motif d'incisions sur le rebord du marli.	1	1	Mur 17A100 et 17A150	Alimentation, vaisselle de table	1850-				
5285	118	3D99	1.1.2.31	Creamware	Pot	1 frag. de pot de forme cylindrique, hauteur d'env. 6 cm.	1	1	Mur 17A100 et 17A150	Alimentation, indéterminée	1762-1820				
5286	118	3D99	1.1.2.31	Creamware	Contenant	Frag. ind.	3		Mur 17A100 et 17A150	Consommation indéterminée	1762-1820				
5287	118	3D99	1.1.2.51	Pearlware	Assiette	2 frag. de marli avec décor de type shell edge bleu. 2 frag. de marli avec décor imprimé bleu représentant une partie d'une scène pittoresque de style (classique?)	4		Mur 17A100 et 17A150	Alimentation, vaisselle de table	1775-1830				
5288	118	3D99	1.1.2.61	TCF blanche	Contenant	2 frag. de rebord de bol avec décor ext. peint bleu et rouge (rose). 2 frag. (dont 1 rebord) avec décor int. peint floral rouge (rose), vert et ligne d'engobe brune sur le rebord. 2 frag. avec décor int. peint bleu, noir et rouge (rose). 1 frag. avec décor int. peint vert turquoise.	7		Mur 17A100 et 17A150. Motif floral peint au chrome (1830-1870)	Alimentation, vaisselle de table	1830-1870				
5289	118	3D99	1.1.2.61	TCF blanche	Assiette	1 frag. de marli avec décor légèrement moulé de type shell edge vert, 2 frag. de marli avec décor int. de ligne à l'engobe bleu sur le rebord du marli et du bouge. 2 frag. de base d'assiette à pied annulaire.	5		Mur 17A100 et 17A150.	Alimentation, vaisselle de table	1820-				
5290	118	3D99	1.1.2.61	TCF blanche	Plat	1 frag. de marli avec décor int. moulé de ponctuations et motif floral imprimé bleu.	1		Mur 17A100 et 17A150.	Alimentation, vaisselle de service	1820-				
5291	118	3D99	1.1.2.61	TCF blanche	Contenant	1 frag. de paroi avec décor ext. peint bleu. 1 frag. de base avec décor int. à l'éponge bleu. 1 frag. de fond avec décor int. peint bleu. 1 frag. de base à pied annulaire et paroi avec décor ext. de lignes d'engobe bleu. 1 frag. de rebord de pot ou tasse avec décor int. et ext. imprimé bleu de style chinois. 9 frag. sans décor.	14		Mur 17A100 et 17A150.	Alimentation, vaisselle de table	1820-				
5292	118	3D99	1.3.2	Porcelaine fine dure (PF)	Soucoupe-jouet	Soucoupe-jouet. Diam total 3,7 cm, diam base 1,8 cm, hauteur 0,8 cm.	1	1	Mur 17A100 et 17A150.	Jeux et divertissements				oui	IMG_0392
5293	118	3D99	1.1.2.91	TCF jaune glaçure claire	Contenant	1 frag. de rebord avec motif de points larges moulés. 1 frag. de paroi.	2		Mur 17A100 et 17A150.	Consommation indéterminée	1840-1925				
5294	118	3D99	1.1.1.107	TCG Staff slip engobe blanc	Contenant		5		Mur 17A100 et 17A150.	Alimentation, indéterminée	1730-1795				
5295	118	3D99	1.2.1.72	GG Derbyshire 1	Bouteille	frag. ind. glaçure saline brune sur les deux faces.	1		Mur 17A100 et 17A150.	Entreposage indéterminé	1775-1825				
5296	118	3D99	1.2.1.81	GG Derbyshire 3	Encrier	Fragment de base et de paroi. Glaçure au sel ext.	1		Mur 17A100 et 17A150.	Écrits	1800-1875				
5297	118	3D99	1.1.1.106	TCG n-e Angleterre 2	Contenant	Corps rouge, glaçure int. jaune.	1		Mur 17A100 et 17A150.	Consommation indéterminée	1750-1900				
5298	118	3D99	1.1.1.35	TCG locale gl coloration multi	Contenant	4 frag. de TCC locale à corps orangé glaçure int. jaunâtre. 1 frag. avec glaçure brune.	5		Mur 17A100 et 17A150.	Consommation indéterminée					
5299	118	3D99	1.1.2.41	TCF argileuse blanche	Pipe	1 frag de fourneau. 2 frag. de tuyaux.	3	1	Mur 17A100 et 17A150.	Tabac	-1920				
5300	118	3D99	2.3.1.1	V Coul transp vert foncé	Bouteille	Frag. de paroi.	1		Mur 17A100 et 17A150.	Boissons, conservation/entreposage					
5301	118	3D99	2.2.1.1	V Teinté régulier vert	Contenant	Frag. de paroi. forme courbe.	1		Mur 17A100 et 17A150.	Entreposage indéterminé					
5302	118	3D99	2.2.1.1	V Teinté régulier vert	Verre plat	Ep. 1,2mm	3		2 conservés. Mur 17A100 et 17A150.	Matériaux de base - vitre					
5303	118	3D99	2.2	Verre Teinté	Bouteille	Verre teinté de vert légèrement bleuté. Frag. de cul de bouteille.	1		Verre diff. à identifier. Mur 17A100 et 17A150.	Entreposage indéterminé					
5304	118	3D99	2.2.1.5	V Teinté régulier rose	Contenant	Frag. de paroi. forme courbe.	1		Mur 17A100 et 17A150.	Entreposage indéterminé					

#	Site	Lot	Code	Matériau	Objet	Description	fr	ob	Commentaires	Fonction	Datation	Élagué	Planche	Photo	Réf. photo
5305	118	3D99	2.1	Verre incolore	Bouchon	Bouchon de bocal, à tenon plat et court et tête circulaire horizontale. L'objet porte des traces de moule en trois parties et une marque de pontile au verre. Diam. tête 4 cm, diam. tenon 2,7 cm.	1	1	Proche du type Eno. même principe que le type club sauce, mais plus large. (Jones 1985 : 153) Mur 17A100 et 17A150.	Entreposage indéterminé					
5306	118	3D99	2.1	Verre incolore	Contenant		1		Petit frag. Mur 17A100 et 17A150.	Indéterminé					
5307	118	3D99	5.1.1	Os	Bouton	bouton à 4 trous. Diam. 1,7 cm.	1	1	1854 brevet en 1872. Mur 17A100 et 17A150.	Attaches	1854-				
5308	118	3D99	3.1.1.1	Fer ind	Manche	Manche d'ustensile. Long. résiduelle 7,7 cm. Larg. 1,5 et 0,4 cm. Ép. 0,3 cm.	1	1	Mur 17A100 et 17A150.	Alimentation, ustensile de table					
5309	118	3D99	3.1.1.3	Fonte	Plaque	Plaques de fonte, dont 2 fragments de bandes circulaires (16,5 + 11,5 x 5 x 0,4 cm) et 1 plaque de forme circulaire avec portion de bande circulaire jointe, présente un côté plat et un côté avec léger rebord saillant moulé. (16 x 11 x 0,6 cm).	3	1	Mur 17A100 et 17A150.	Indéterminé					
5310	118	3D99	3.1.1.1	Fer ind	Tige	1 tige à section ronde ind. p-ê un clou.	1		Mur 17A100 et 17A150.	Indéterminé					
5311	118	10D21	3.1.1.1	Fer ind	Pelle	Pelle carrée avec tige d'emmanchement en forme de demi-cylindre avec extrémité qui se termine en pointe, on y observe deux trous de fixation, dont 1 rivet de fer toujours en place. Long 26, larg 24,5 cm et Ép. 0,2 cm. Long. de l'emmanchement 21,5 cm.	2	1	Pièce complète.	Multiples					
5312	118	3A1	5.2.3.1	Papier	Magasine	Fragment d'un document, d'un article scientifique. Extrait à rechercher sur google : " to a new and growing field of medical once called cyto genetics ... Burlington ... "	1	1	Magasine Life, édition du 10 septembre 1965, p. 79.	Écrits	1965				
5313	118	3A1	3.2.1	Métal plaqué	Panneau de signalisation	Fer plaqué. Fragment de panneau de signalisation routière. Inscription partielle : " ... u ... 0% ... E ... "	1	1		Écrits					
5314	118	3A1	1.1.2.71	TCF blanche vitrifiée	Contenant	1 frag. de fond avec pied annulaire.	1			Consommation indéterminée	1850-				
5315	118	3A1	1.1.2.91	TCF jaune glaçure claire	Contenant	1 frag. de paroi.	1			Consommation indéterminée	1840-1925				
5316	118	3A1	1.1.1.35	TCC locale gl coloration multi	Contenant	TCC locale à corps orangé glaçure int. brun bourgogne d'aspect piquet. Frag. de rebord de contenant ouvert.	1			Consommation indéterminée					
5317	118	3A1	2.3.1.1	V Coul transp vert foncé	Bouteille	Frag. d'extrémité, col et partie d'épaule. goulot à lèvres arrondie, avec bague irrégulière et col renflé. Extrémité aménagé à la main.	1		18e-19e siècle.	Boissons, conservation/entreposage	1700-1900				
5318	118	6C3	1.1.2.71	TCF blanche vitrifiée	Contenant	1 frag. de rebord de plat avec motif moulé d'avoine. 2 frag. ind. 1 frag. de rebord avec décor imprimé vert.	4			Consommation indéterminée	1850-				
5319	118	6C3	1.1.2.91	TCF jaune glaçure claire	Contenant	1 petit frag. de rebord.	1			Consommation indéterminée	1840-1925				
5320	118	6C3	1.1.1.35	TCC locale gl coloration multi	Contenant	TCC locale à corps orangé glaçure int. brun.	1			Consommation indéterminée					
5321	118	6C3	1.1.1.35	TCC locale gl coloration multi	Terrine	TCC locale à corps orangé glaçure int. brun pâle marbré brun foncé. Glaçure ext. brun pâle.	3	1		Alimentation, préparation					
5322	118	6C3	2.2.1.1	V Teinté régulier vert	Bouteille	Fragment de col de bouteille	1			Entreposage indéterminé					
5323	118	6C3	2.3.1.13	V Coul transp vert	Contenant	Verre de couleur vert. Fragment de contenant.	1			Entreposage indéterminé					
5324	118	6C3	2.2.1.4	V Teinté régulier bleu	Bouteille	Fragment de paroi de bouteille.	2			Entreposage indéterminé					

#	Site	Lot	Code	Matériau	Objet	Description	fr	ob	Commentaires	Fonction	Datation	Élagué	Planche	Photo	Réf. photo
5325	118	6C3	2.1	Verre incolore	Bouteille	Fragments de paroi de bouteille. 1 frag. de base.	5			Entreposage indéterminé					
5326	118	6C3	2.1	Verre incolore	Gobelet	1 frag. de base de gobelet (?). Cannelures verticales sur la paroi ext. et motif moulé en relief de étoile biseauté sur le cul.	1	1		Boissons, absorption					
5327	118	6C3	2.2.1.1	V Teinté régulier vert	Verre plat	Ép. 2 mm.	4		1 conservé.	Matériaux de base - vitre					
5328	118	6C3	2.3.1.10	V Coul transp brun	Bouteille	Petit contenant à deux pans plats et deux pans arrondis, col court et lèvres droite, sans bague. Traces de moule vertical localisé sur les pans arrondies qui s'arrêtent sous la lèvre. Renflement circulaire sur le cul (base séparée). Fabrication au moule en deux parties. Marque sur les deux pans arrondis " BOVRIL LIMITED ". Hauteur 6,4 cm, Larg. 5 et 2,8 cm. Diam ouverture 1,8 cm, diam goulot 2,8 cm.	1	1	Contenant destiné à conserver du concentré de bouillon. Moule en deux parties avec base séparée (1850-1920). Bovril devient <i>limited</i> en 1889.	Alimentation, conservation	1889-1920		oui	oui	AE-2017-18 BiFJ-118-6C3-1
5329	118	6C3	2.3.2.5	V Coul opaque blanc autre	Bouton	Bouton à 4 trous. Diam. 1,8 cm	1	1	1854 brevet en 1872	Attaches	1854-				
5330	118	6C3	5.4	Solides plastiques	Indéterminé	Matière plastique ind. peut-être du caoutchouc qui se serait solidifié. Couleur beige blanchâtre. Objet fragmentaire de forme ind. constitué de rainures fines et replié sur lui-même à une extrémité.	20	1	Nb. de frag. estimé. Les premiers plastique sont découverts en 1839, avec Goodyear et le caoutchouc.	Indéterminé	1839-				
5331	118	6C3	3.1.1.12	Fer laminé	Clou	Clous large. 1 complet 6,5 et 1 frag. 4 cm	2	2		Fixations - clous	1800-1890				
5332	118	6C3	3.1.1.1	Fer ind	Clou	Clou possiblement tréfilé.	1	1	Fortement corrodé. Clous tréfilés à partir de 1890.	Fixations - clous					
5333	118	6C4	1.3.2.29	PF dure indéterminée	Saucière	Fragments (base, paroi et anse) de saucière. Base quadripode stylisée. Motif moulé de volutes végétales rehaussé de dorure. Traces de moule vertical.	4	1	Coloration magenta sous lumière UV (= PF dure).	Alimentation, vaisselle à usage spécifique					
5334	118	6C4	1.3.2.1	PF sans glaçure	Contenant	1 fragment légèrement altéré (inclusions de sable dans la pâte). 1 fragment avec paroi ext. de couleur rose.	2		Coloration magenta sous lumière UV (= PF dure). Fragment rose Possiblement PF Parian sans glaçure (à partir de 1840)	Indéterminé					
5335	118	6C4	1.3.1.21	PC avec glaçure	Isolateur	Isolateur électrique, probablement d'un système d'éclairage. Forme circulaire avec 4 trous. 1 côté est plat et devait être fixé sur une autre pièce. Des éléments de fixation en métaux cuivreux sont rattachés du côté saillant de la pièce.	1	1	Charles Perkins a été un inventeur et a plusieurs brevets. Il organise la electric lamp company en 1889. et la Perkins electric switch company en 1891. Racheté par Bryant Electric Company en 1899. Ref (www.home.frognet.net/~ejcov/perkins10.html)	Éclairage	1889-1899				
5336	118	6C4	1.1.2.71	TCF blanche vitrifiée	Assiette	3 frag. de marli, 3 frag. de base, dont 1 avec marque moulée ind. et 1 avec marque imprimée en noir : " IRONSTONE CHINA..."	6			Alimentation, vaisselle de table	1850-				
5337	118	6C4	1.1.1.35	TCG locale gl coloration multi	Contenant	TCC locale à corps orangé glaçure int. et ext. brun.	1			Consommation indéterminée					

#	Site	Lot	Code	Matériau	Objet	Description	fr	ob	Commentaires	Fonction	Datation	Élagué	Planche	Photo	Réf. photo
5338	118	6C4	2.3.1.10	V Coul transp brun	Bouteille	Petit contenant à deux pans plats et deux pans arrondis, col court et lèvre droite, sans bague. Traces de moule vertical localisé sur les pans arrondis qui s'arrêtent sous la lèvre. Renflement circulaire sur le cul (base séparée). Fabrication au moule en deux parties. Marque sur les deux pans arrondis " 1oz BOVRIL LIMITED ". Marque sur le cul "C6" Hauteur 6,7 cm, Larg. 5 et 3 cm. Diam ouverture 1,8 cm, diam goulot 2,7 cm.	1	1	Contenant destiné à conserver du concentré de bouillon. Moule en deux parties avec base séparée (1850-1920). Bovril devient <i>limited</i> en 1889.	Alimentation, conservation	1889-1920				
5339	118	6C4	2.1	Verre incolore	Bouteille	Petite bouteille de forme cylindrique à lèvre droite. Traces de moule vertical qui s'arrêtent sous la lèvre et au niveau de la base. Marque moulée " FER ROBIN ".	1	1	Moule en deux parties avec base séparée (1850-1920). Peptonate de fer, composé peptoné ferrugineux assimilable en gouttes concentrées. Produit mis en marché à partir de 1885 par les Laboratoires Robin (fondés en 1883 à Paris par Maurice Robin).	Médication	1885-1920				
5340	118	6C4	2.1	Verre incolore	Indéterminé	Objet en verre, creux à l'intérieur. Forme cubique moulée d'un motif torsadé avec sur le sommet une tête (ou pied) cylindrique légèrement renflée. Du côté opposé à la tête, on observe une ouverture de diamètre similaire à la tête, qui est fragmenté. L'objet pourrait correspondre à un bouchon de carafe à une ampoule en verre ou à un flacon sur piédestal. Traces de moule vertical et horizontal au niveau de la tête. Hauteur résid. 5,5 cm, côtés 3,6 cm, diam. tête 2,6 cm.	1	1	Objet moulé.	Indéterminé					
5341	118	6C4	2.1	Verre incolore	Flacon	Flacon de forme rectangulaire à coins arrondis, à quatre pans plats avec épaules arrondies et lèvre de type pharmaceutique. Traces de moule vertical et au niveau de la base. Haut. 9,2 cm, Larg. 3,9 et 1,9 cm. Diam. goulot 2,1 cm.	1	1	Moule en deux parties avec base séparée (1850-1920). Lèvre de type pharmaceutique (commun à la fin du 19e s.).	Médication	1875-1920				
5342	118	6C4	2.1	Verre incolore	Flacon	Flacon de forme rectangulaire à trois pans plats, un pan arrondi et deux coins chanfreinés avec épaules arrondies et lèvre de type pharmaceutique. Traces de moule vertical et au niveau de la base. Haut. 9 cm, Larg. 3,5 et 1,8 cm. Diam. goulot 2,1 cm.	1	1	Moule en deux parties avec base séparée (1850-1920). Lèvre de type pharmaceutique (commun à la fin du 19e s.).	Médication	1875-1920				
5343	118	6C4	2.1	Verre incolore	Contenant	Petit contenant rectangulaire, avec aménagement permettant de recevoir un couvercle. 8,5, x 4,5 x 2,5 cm. Fragment de couvercle avec motif de bosselage aménagé sur le pourtour intérieur.	2	1	Pas de marques de fabrication visible. Objets probablement moulés en une seule pièce.	Consommation indéterminée					

#	Site	Lot	Code	Matériau	Objet	Description	fr	ob	Commentaires	Fonction	Datation	Élagué	Planche	Photo	Réf. photo
5344	118	6C4	2.3.1.1	V Coul transp vert foncé	Bouteille	Bouteille carrée à coins chanfreinés plats. Profil légèrement aminci vers le bas. Base en retrait droit. Motif à bosselage et étoile sur le cul. Bouteille type " quatre épaules ". Moule en deux parties avec base séparée (1850-1920). Hauteur (de la base à l'épaule) 21 cm. Base : 7 x 7 cm.	18	1	Remontable en partie.	Boissons, conservation/entreposage	1850-1920				
5345	118	6C4	2.3.1.1	V Coul transp vert foncé	Bouteille	Bouteille carrée. Profil aminci vers le bas. Base en retrait droit. Inscription moulée " JBCB". Bouteille type " quatre épaules ". Fabrication au moule en deux parties avec base séparée. Base : 4 x 4,2 cm.	4	1	Remontable en partie.	Boissons, conservation/entreposage	1850-1920				
5346	118	6C4	2.3.1.1	V Coul transp vert foncé	Bouteille	Frag. de bouteille cylindrique.	1			Boissons, conservation/entreposage	1850-1920				
5347	118	6C4	2.3.1.13	V Coul transp vert	Bouteille	Verre de couleur vert. Frag. de bouteille cylindrique.	4			Entreposage indéterminé					
5348	118	6C4	2.1	Verre incolore	Bouteille	Fragments divers d'au moins deux bouteilles de forme cylindrique et ovoïde. 1 frag de paroi avec inscription moulée "...ARK FLASK". 2 fragment d'extrémité d'un bocal avec filetage ext.	23	3	Quelques fragments recollent. 1 frag. de base de bouteille mou	Entreposage indéterminé					
5349	118	6C4	2.1	Verre incolore	Gobelet	Base de gobelet de forme octogonale à pans avec cannelures verticales.	1	1		Boissons, absorption					
5350	118	6C4	2.1	Verre incolore	Luminaire	Partie d'un luminaire. Frag. de rebord large de large diamètre et forte épaisseur avec côté plat et côté à motif bosselé. 1 frag. également à motif bosselé semble correspondre à la portion centrale.	4	1		Éclairage					
5351	118	6C4	2.2.1.1	V Teinté régulier vert	Bouteille	Bouteille de forme ovoïde. Lèvre de type pharmaceutique. Traces de moule vertical qui arrêtent sous la lèvre et au niveau de la base. Haut. 16,5 cm, cul 6,5 x 4,3 cm	5	1	Remontable (forme complète).	Médication					
5352	118	6C4	2.2.1.1	V Teinté régulier vert	Contenant	Fragments de contenant de forme cylindrique-ovoïde à large ouverture.	3	1	2 recollent.	Entreposage indéterminé					
5353	118	6C4	2.2.1.1	V Teinté régulier vert	Contenant	Fragments de contenant de forme cylindrique, dont 1 goulot à rebord plat.	10	1		Entreposage indéterminé					
5354	118	6C4	2.2.1.1	V Teinté régulier vert	Verre plat	Ép. 1,2 à 2 mm.	3			Matériaux de base - verre					
5355	118	6C4	5.2.4	Liège	Bouchon	fragments, diam 1,3 cm.	1	1		Entreposage indéterminé					
5356	118	6C4	5.5.1	Tissu	Indéterminé	noir 10 x 5 cm	1			Habillement indéterminé					
5357	118	6C4	5.4.1	Cire	Tube	Petit tube de cire. Long. 3 cm, diam 1,5 cm.	1			Indéterminé					
5358	118	6C4	5.1.1	Os	Disque ou bouton?	Disque troué. Diam. 2,7. Diam. trou 0,9 cm	1	1	Peut-être un gros bouton ornemental?	Indéterminé	1854-				
5359	118	6C4	3.1.2	Métaux et alliages cuivreux	Bouton	Bouton-pression, partie mâle. 1,8 cm.	1	1	Bouton-pression breveté en 1886	Attaches	1886-				
5360	118	6C4	3.1.2	Métaux et alliages cuivreux	Ressort	2 ressorts en alliage cuivreux, l'un est en deux frag.	3	2		Multiples					
5361	118	6C4	3.1.1.1	Fer ind	Clou		4	4	Corrodés, clous ind. 1 conservé	Fixations - clous					
5362	118	6C4	3.1.1.12	Fer laminé	Clou		1	1		Fixations - clous	1800-1890				
5363	118	6C4	3.1.1.13	Fer tréfilé	Clou	Long. 7,5 à 9 cm	5	5	1 conservé	Fixations - clous	1890-				

#	Site	Lot	Code	Matériau	Objet	Description	fr	ob	Commentaires	Fonction	Datation	Élagué	Planche	Photo	Réf. photo
5364	118	6C6	1.1.2.71	TCF blanche vitrifiée	Assiette	Petite assiette à pied annulaire. Motif de blé sur le rebord avec cannelures qui rejoignent un cercle au fond. Inscription sur le dessous : "STONE CHINAWARE CO. ST JOHNS. P. Q.". Diam. total 15,8 cm, diam. base 8,4 cm, haut. 2,8 cm.	3	1	Remontable au complet. Poterie St-John's Stoneware Canada de Saint-Jean-sur-Richelieu (1873-1893).	Alimentation, vaisselle de table	1873-1893		oui	oui	IMG_0798-801 + DSC_0219-221
5365	118	6C6	1.1.2.113	TCF chamois glaçure claire	Contenant	TCF jaune glaçure jaunédécor à l'éponge beige-brunâtre. Bol étroit ou pot. 1 frag. avec profil complet. Motif ext. moulé géométrique.	1	1	Production locale. Recherche à approfondir.	Consommation indéterminée	1850-1925				
5366	118	6C6	1.1.2.71	TCF blanche vitrifiée	Assiette	Divers frag. 2 frag. de paroi avec motifs de cannelures. 2 frag. de rebord de plat, 1 frag. de rebord et 1 anse.	9			Alimentation, vaisselle de table	1850-				
5367	118	6C6	1.1.2.71	TCF blanche vitrifiée	Assiette	Petite assiette à pied annulaire. motif moulé de cannelures sur le bouge et incisions sur le marli: "STONE CHINA... ST JOHNS...". Diam. total 15,8 cm, diam. base 8,4 cm, haut. 2,8 cm.	2	1	Jointifs. Poterie St-John's Stoneware Canada de Saint-Jean-sur-Richelieu (1873-1893).	Alimentation, vaisselle de table	1873-1893				
5368	118	6C6	1.1.2.71	TCF blanche vitrifiée	Pot	Pot de forme oblongue à paroi pansue. Hauteur 4 cm, Diam. estimé 10-12 cm	1	1		Consommation indéterminée	1850-				
5369	118	6C6	1.1.2.61	TCF blanche	Assiette	2 frag. de marli avec décor imprimé bleu floral et végétal. 2 frag. non décorés.	4	1		Alimentation, vaisselle de table	1820-				
5370	118	6C6	1.3.1.21	PC avec glaçure	Isolateur	Petit objet de forme tubulaire avec extrémité à rebord plat. Hauteur 2,3 cm, diam. 1,3 cm.	1	1		Électricité	1880-				
5371	118	6C6	1.1.2.41	TCF argileuse blanche	Pipe	2 frag de fourneau, 1 fourneau complet, avec motif moulé, trois trèfles à trois feuilles de part et d'autre du fourneau.	3	2		Tabac	-1920				
5372	118	6C6	5.1.5	Nacre	Bouton	2 trous, diam 1,45 cm.	1	1		Attaches					
5373	118	6C6	2.3.2.5	V Coul opaque blanc autre	Bouton	6 Bouton à 4 trous. Diam. 1,1 à 1,6 cm. 1 bouton à 2 trous d'aspect jaunâtre, diam. 1,6 cm. 1 bouton de forme conique avec attache cuivreuse sur la face int. diam 1,2 cm, haut 0,8 cm	7	7	Bouton à 4 trous inventé en 1854 et brevet en 1872.	Attaches	1854-				
5374	118	6C6	5.5.7	Cuir	Lanière	Deux lanières de cuir. Long. 7, diam. 0,2 cm + Long. 28 cm, larg. 0,6 cm, ép. 0,2 cm.	2		1 lanière de chaussure?	Cuir, résidus					
5375	118	6C6	5.3.1	Plastique	Peigne fin	fragments, plastique noir	1	1		Hygiène					
5376	118	6C6	5.5	Solides souples	Indéterminé	Corde tressée mince avec 1 noeud. Long. 42 cm, diam 0,2 cm.	1		Semble être en fibre végétale, coton, lin ou chanvre?	Multiplés					
5377	118	6C6	5.4.5	Caoutchouc	Condom	Condom en caoutchouc ou latex(?) Diam. 3 cm.	1	1	Caoutchouc 1855, latex 1880, mais popularisé dans les années 1930.	Sexualité	1855-				
5378	118	6C6	5.2.3.2	Carton	Indéterminé	Petit frag. Corps rouge, glaçure brun foncé, décor de lignes d'engobe blanc.	1			Indéterminé					
5379	118	6C6	5.2.3.1	Papier	Journal	Petits fragments d'un journal. On discerne plusieurs partie de texte, mais rien de suivi. En grosse lettre on observe " Sam..." = probablement Samedi, ce qui pourrait correspondre au journal le Samedi.	1	1	Montréal, Journal le Samedi (1889-1959). En recherchant le mots-clé " DAGENAIS " deux articles de journaux (1900 et 1901) sortent du lot. Le site internet est payant...	Écrits	1889-1959.				
5380	118	6C6	5.2.3	Bois	Bobine	haut.3,8cm diam. centre 1,5cm + haut.3,5cm diam. centre 2,4cm	2	2		Tissus					
5381	118	6C6	5.2.3	Bois	Épingle à linge	Fragment de moitié d'une épingle à linge. 11,2 cm	1	1		Entretien					

#	Site	Lot	Code	Matériau	Objet	Description	fr	ob	Commentaires	Fonction	Datation	Élagué	Planche	Photo	Réf. photo
5382	118	6C6	5.2.3	Bois	Manche	Manche en bois de section ovoïde, s'amincissant vers le haut. 18,5 cm. larg. partie large 3,6 à 2,2 cm	1	1		Matières indéterminées, outils					
5383	118	6C6	5.2.3	Bois	Manche	Manche en bois cylindrique avec traces de ligatures de fer. 10,3 cm diam 1,5 cm.	1	1		Matières indéterminées, outils					
5384	118	6C6	3.1.1.1	Fer ind	Bande	Bande rectangulaire avec 1 trou de fixation. 9,1 x 5,9 x 0,3 cm. + 3 frag. de plaque ind.	4	1		Indéterminé					
5385	118	6C6	3.1.2	Métaux et alliages cuivreux	Applique	1 applique en forme de bande circulaire, diam. tot. 6,1 cm et diam. int. 4,9 cm. 1 applique de forme circulaire avec motif géométrique complexe (labyrinthe) et étoile centrale, la partie fixée est creuse, diam. 5,2 cm. 2 frag. de bandes ind.	4	2	frag. ind non conservés.	Indéterminé					
5386	118	6C6	3.1.1.13	Fer tréfilé	Clou	Long. 8 cm	2	2	1 conservé	Fixations - clous	1890-				
5387	118	6C6	5.2	Solides fibreux	Noix	Cosse de noix de grenoble.	1	1		végétaux					
5388	118	6C6	5.2	Solides fibreux	Arachide	Cosse d'arachide.	1	1		végétaux					
5389	118	6C6	2.2.1.1	V Teinté régulier vert	Bouteille	Bouteille de forme cylindrique. Goulot à lèvres rabattue. Col long. Traces de moule en deux parties avec basée séparée, qui s'arrêtent sous la lèvre. Inscription sur la paroi "FLORIDA WATER - MURRAY & LANMAN - DRUGGISTS - NEW_YORK. Haut. 23 cm, diam. cul 5,6 cm, diam. ouvert. 1,4 cm.	1	1	Parfum citronné (style eau de cologne). Bouchon de liège à l'intérieur de la bouteille. Murray & Lanman commence en 1835, malgré leur dissociation, l'inscription Murray & Lanman est conservé. Au Canada cette marque est vendu entre 1890 et 1917 par Eaton. ce type de bouteille a probablement été utilisé à partir de 1857. Source: Sullivan, Catherine. Searching for nineteenth century Florida water bottle	Soins du corps	1870-1920		oui	oui	AE-2017-18 BiFJ-118-6C6-2
5390	118	6C6	2.1	Verre incolore	Flacon	Flacon de forme carrée à pans plats, épaules arrondies, lèvre de type pharmaceutique. Traces de moule vertical (arrête au milieu du col) et au niveau de la base. Haut. 8,7 cm, Larg. 2,7 cm. Diam. goulot 2,2 cm.	1	1	Moule en deux parties avec base séparée (1850-1920). Lèvre de type pharmaceutique (commun à la fin du 19e s.).	Médication	1875-1920				
5391	118	6C6	2.3.1.1	V Coul transp vert foncé	Bouteille	Bouteille cylindrique, à lèvres droit, bague droite et cul corique avec gros mameion. Extrémité de type champenoise. La forme est légèrement désaxée d'un côté au niveau du col. Hauteur 24,8 cm, diam. 7,4 cm, diam ouverture. 1,7 cm.	1	1	Bouteille à vin mousseux ou champagne?. Bouteille soufflée dans un moule à rotation.	Boissons, conservation/entreposage	1860-1885		oui	oui	AE-2017-18 BiFJ-118-6C6-4
5392	118	6C6	2.3.1.1	V Coul transp vert foncé	Bouteille	Bouteille cylindrique, à goulot arrondi, cul en retrait droit. Traces de moule entre la base et le corps, le corps et le début de l'épaule. L'épaule est d'aspect lisse et brillant alors que le corps laisse transparaitre les traces du moule. Hauteur 24,3 cm, diam. 6,4 cm, diam ouverture. 1,8 cm.	1	1	Bouteille à vin. Bouteille soufflée au moule en creux, avec épaule soufflée à l'air libre.	Boissons, conservation/entreposage	1870-1910		oui	oui	AE-2017-18 BiFJ-118-6C6-4

#	Site	Lot	Code	Matériau	Objet	Description	fr	ob	Commentaires	Fonction	Datation	Élagué	Planche	Photo	Réf. photo
5393	118	6C6	2.3.1.1	V Coul transp vert foncé	Bouteille	Bouteille cylindrique, à lèvre aplatie, cul conique. Le col et l'épaule sont continus. Traces de moule entre la base et le corps, à la jonction de l'épaule et deux lignes verticales qui commencent à l'épaule et s'arrêtent au milieu. Hauteur 28 cm, diam. 7,6 cm, diam ouverture. 2,1 cm.	1	1	Bouchon de liège à l'intérieur de la bouteille. Bouteille soufflée au moule de type Ricketts (1820-1920)	Boissons, conservation/entreposage	1840-1920		oui	oui	AE-2017-18 BiFJ-118-6C6-5 et AE-2017-18 BiFJ-118-6C6-6
5394	118	6C6	2.3.1.1	V Coul transp vert foncé	Bouteille	Bouteille carrée, lèvre rabattue. Type quatre épaules. Diam. ouverture 2 cm.	7	1		Boissons, conservation/entreposage					
5395	118	6C6	2.1	Verre incolore	Lampe à l'huile	Cheminée de lampe, 2 extrémités à rebord décorés, 2 bases simples et divers frag. de paroi. + 2 frag. d'un réservoir avec col en métal cuivreux présentant un filetage intérieur et deux rainures sur l'ext.	39	2	Renflement exagéré, col étranglé et bord supérieur décoré, caractéristique de la fin du 19e s. (1885 env.) jusqu'au début du 20e s. Ref (Appareils d'éclairage, Parcs Canada, 1984)	Éclairage	1885-1925				
5396	118	6C6	2.1.1	V Inc sans plomb	Verre à pied	Verre à tige, coupe de forme ovoïde avec motif ext. moulé composé de cannelures et côtes à la base de la coupe (motif O'Hara), tige à section hexagonale. Pied conique simple. Trois lignes de moule convergentes au niveau du pied. Diam. ouverture intérieur 4,6 cm, hauteur coupe 6 cm, Épaisseur du verre 0,15 cm, diam. pied 5 cm.	2	1	Verre moulé à la presse. Verre à liqueur. Motif géométrique, populaire à partir de 1850. Motif type O'Hara, visible sur une page de catalogue de O'Hara Flint Glass Works (1861:3), dans (Jones, verrerie de table 2001 : 195).	Boissons, absorption	1840-1920			oui	IMG_0812
5397	118	6C6	2.1	Verre incolore	Carafe	Carafe à quatre pans et coins chanfreinés plats. Le profil s'amincit progressivement vers le haut. Frag. base et paroi. Diam base 9 cm.	4	1		Boissons, conservation/entreposage					
5398	118	6C6	2.1	Verre incolore	Bouteille	Bouteille cylindrique, goulot à lèvre droite.	3	1		Entreposage indéterminé					
5399	118	6C6	2.2.1.1	V Teinté régulier vert	Verre plat	Ép. 2 mm.	6		1 cons.	Matériaux de base - vitre					
5400	118	6C6	2.2.1.1	V Teinté régulier vert	Bouteille	Bouteille cylindrique, frag. base.	4	1		Entreposage indéterminé					
5401	118	6C6	5.1.1	Os	Ossement	mammifères: 22 os ou frag d'os, 31 os sciés. 25 os d'oiseaux. 6 os de poissons.	64		31 os avec traces de boucherie (sciage)	Animaux sauf mollusques			analyse_zoo		
5402	118	6C6	5.1.4	Coquille	Mollusque	3 huitres et 1 petit mollusque (coque?)	4			Mollusques					
5403	118	3B6	3.1.1.1	Fer ind	Tige	Petites tiges à section rectang. clou ?	3	3		Indéterminé					
5404	118	3B6	3.1.1.12	Fer laminé	Clou	Long. 4 à 6,6 cm	4	4		Fixations - clous	1800-1890				
5405	118	4C17	1.1.2.91	TCF jaune glaçure claire	Contenant	Décor de bandes à l'engobe blanc, bleu et noir.	1			Consommation indéterminée	1840-1925				
5406	118	4C17	1.1.1.35	TCG locale gl coloration multi	Terrine	TCC locale à corps orangé glaçure int. jaunâtre. Frag. de rebord de terrine.	1			Alimentation, préparation					
5407	118	4C17	1.1.1.35	TCG locale gl coloration multi	Terrine	TCC locale à corps orangé glaçure int. brun.	1			Alimentation, préparation					
5408	118	4C17	1.2.1.81	GG Derbyshire 3	Contenant	Glaçure au sel ext. brun	1			Consommation indéterminée	1800-1875				
5409	118	4C17	1.1.2.61	TCF blanche	Contenant		1			Alimentation, indéterminée	1820-				
5410	118	4C17	1.1.2.41	TCF argileuse blanche	Pipe	1 frag. de tuyau	1			Tabac	-1920				
5411	118	4C17	4.1	Matières premières	Pierre à affûter	Fragment médial d'une pierre à aiguiser.	1	1		Matières multiples, outils					
5412	118	4C17	3.1.1.11	Fer forgé	Clou	Long. 11 cm	1	1		Fixations - clous	-1800				
5413	118	4C17	3.1.1.12	Fer laminé	Clou	Long. 7 cm	1	1		Fixations - clous	1800-1890				
5414	118	4C17	5.5.7	Cuir	Retaille		1			Cuir, résidus					
5415	118	4C17	5.1.1	Os	Ossement	mammifères.	2		Petit frag.	Animaux sauf mollusques					
5416	118	nettoyage	1.1.2.71	TCF blanche vitrifiée	Assiette	5 frag. avec décor moulé et imprimé floral bleu. 1 frag. de marli et fond d'assiette avec décor moulé motif de blé.	6	2	Fragments jointifs.	Alimentation, vaisselle de table	1850-				

#	Site	Lot	Code	Matériau	Objet	Description	fr	ob	Commentaires	Fonction	Datation	Élagué	Planche	Photo	Réf. photo
5417	118	nettoyé	2.1	Verre incolore	Flacon	Flacon de forme cylindrique, goulot à lèvre rabattue. Traces de moule vertical et au niveau de la base. Goulot aménagé à la main. Haut. 12 cm, Diam. cul 2,7 cm. Diam. ouverture goulot 0,8 cm.	1	1	Moule en deux parties avec base séparée (1850-1920).	Médication	1850-1920				
5418	118	nettoyé	2.3.1.1	V Coul transp vert foncé	Bouteille	Bouteille carrée. Frag. de base avec inscription partielle sur la paroi "CHERS W". 6 x 5,7 cm.	2	1	Moule en trois parties avec base séparée (1850-1920)	Boissons, conservation/entreposage	1850-1920				
5419	118	nettoyé	2.2.1.3	V Teinté régulier turquoise	Bouteille	Bouteille cylindrique à cul, avec extrémité de type champenoise à lèvre en biseau. Lèvre et bague aménagé à la main. Cul conique profond avec gros mamelon. Haut. 24,5 cm, Diam. cul 6 cm. Diam. ouverture goulot 1,7 cm.	1	1	Fabrication au moule à rotation. Bouteille d'eau ou de boisson gazeuse.	Alimentation, conservation	1880-1920				
5420	118	1D10	1.1.1.3	TCG sans glaçure	Contenant	TCC locale à corps orangé. 1 rebord.	1			Consommation indéterminée					
5421	118	1D10	1.1.2.61	TCF blanche	Contenant	2 frag. de rebord, 7 frag. de paroi, dont 2 frag. avec décor bleu ind.	7			Alimentation, vaisselle de table	1820-				
5422	118	1D10	1.1.1.35	TCG locale gl coloration multi	Terrine	TCC locale à corps orangé glaçure beige	1			Alimentation, préparation					
5423	118	1D10	1.1.2.71	TCF blanche vitrifiée	Assiette	1 frag. de rebord.	1			Alimentation, vaisselle de table	1850-				
5424	118	1D10	2.1	Verre incolore	Bouteille	2 frag. courbe. 1 frag. courbe.	3			Entreposage indéterminé					
5425	118	1D10	2.1	Verre incolore	Gobelet?	1 frag. de base de gobelet avec décor de lignes moulées.	1	1		Boissons, absorption					
5426	118	1D10	2.2.1.1	V Teinté régulier vert	Verre plat	Ép. 2 mm.	3		1 conservé.	Matériaux de base - vitre					
5427	118	1D10	5.1.4	Coquille	Huitre	1 frag d'huitre.	1			Mollusques					
5428	118	1D10	5.1.1	Os	Ossement	mammifères: 2 os.	2			Animaux sauf mollusques					
5429	118	1D11	1.1.2.31	Creamware	Contenant	Petit frag. id. incertaine	2			Consommation indéterminée	1762-1820				
5430	118	1D11	1.1.2.51	Pearlware	Contenant		3			Consommation indéterminée	1775-1830				
5431	118	1D11	1.1.2.61	TCF blanche	Contenant	2 frag. avec décor imprimé noir, 1 décor imprimé violet, 1 décor imprimé rose, 1 décor de bande d'engobe rouge, 1 décor ind. bleu, 1 décor à l'éponge rose, 1 décor shell edge bleu.	14		Petit fragments.	Alimentation, vaisselle de table	1820-				
5432	118	1D11	1.1.1.35	TCG locale gl coloration multi	Contenant	TCC locale à corps orangé avec glaçure noire.	1			Consommation indéterminée					
5433	118	1D11	2.3.1.1	V Coul transp vert foncé	Bouteille	4 Frag. de bouteille cylindrique. 1 frag. de bouteille carrée.	5			Boissons, conservation/entreposage					
5434	118	1D11	2.1	Verre incolore	Bouteille	Bouteille à motif moulé de lignes horizontales en relief. Goulot large à lèvre aménagé à la main. Diam. ouverture 2,7 cm.	4	1		Entreposage indéterminé					
5435	118	1D11	2.1	Verre incolore	Contenant	Deux fragments de contenant à pans plats, de diff. épaisseur.	2			Consommation indéterminée					
5436	118	1D11	2.2.1.1	V Teinté régulier vert	Verre plat	Ép. 2 mm.	17		1 conservé.	Matériaux de base - vitre					
5437	118	1D11	2.3.1.10	V Coul transp brun	Bouteille	Fragment de pan plat en retrait de bouteille.	2			Entreposage indéterminé					
5438	118	1D11	3.1.1.1	Fer ind	Tige	1 frag. de tige (fil) de fer, 0,2 cm de diam.	1			Indéterminé					
5439	118	1D11	5.1.1	Os	Ossement	mammifères: 2 os et 1 os scié.	3			Animaux sauf mollusques					
5440	118	1D11	5.1.4	Coquille	Huitre	Frag d'huitre.	2			Mollusques					
5441	118	1C12	1.1.2.61	TCF blanche	Contenant		1			Consommation indéterminée	1820-				
5442	118	1C12	1.3.99	PF indéterminée	Assiette	Frag. de jonction entre le marli et le bouge. Trace résiduelle de décor bleu.	1		Ne réagit pas sous lumière UV.	Alimentation, vaisselle de table					
5443	118	1C12	1.3.2.29	PF dure indéterminée	Contenant	Fragments de base avec pied annulaire. 2 frag. avec décor peint vert et rose rehaussé de dorure.	6	1	Magenta sous lumière UV.	Consommation indéterminée					

#	Site	Lot	Code	Matériau	Objet	Description	fr	ob	Commentaires	Fonction	Datation	Élagué	Planche	Photo	Réf. photo
5444	118	1C12	1.1.1	Terre cuite grossière (TCG)	Bille	TCC à corps beige pâle et décor de triple ligne bleu. diam 2 cm.	1	1		Jeux et divertissements	1870-1920				
5445	118	1C12	2.2.1.1	V Teinté régulier vert	Verre plat	Ép. 2 à 5 mm.	2		1 conservé.	Matériaux de base - vitre					
5446	118	1C12	3.1.1.13	Fer tréfilé	Clou	Long. 2,7 cm	1	1		Fixations - clous	1890-				
5447	118	5B1	1.1.2.91	TCF jaune glaçure claire	Contenant	1 frag. de base avec pied annulaire.	1			Consommation indéterminée	1840-1925				
5448	118	5B1	2.2.1.1	V Teinté régulier vert	Bouteille	Bouteille carrée à pans plats. Inscription sur le cul "216" inscription sur 1 des pans "Wm ... LE... GLASGOW". Marque de moule vertical et à la jonction de la base.	14	1	Marque inconnue. Objet incomplet, remontable en partie. Probablement moule en 3 parties.	Entreposage indéterminé					
5449	118	5C3	1.1.1.106	TCG n-e Angleterre 2	Contenant	Corps rouge, glaçure int. jaune et ext. brun.	1		Mur 17A100 et 17A150.	Consommation indéterminée	1750-1900				
5450	118	5C3	1.1.2.61	TCF blanche	Contenant	2 paroi décor ext. à l'éponge bleu. 3 frag. base et paroi décor int. à l'éponge bleu. 1 paroi contenant cylindrique, décor de bandes d'engobe bleu. 1 base d'assiette sans décor	7		Petit fragments.	Alimentation, indéterminée	1820-				
5451	118	5C3	1.1.1.35	TCG locale gl coloration multi	Terrine	TCC locale à corps orangé avec glaçure brune int. et ext.	1			Alimentation, préparation					
5452	118	5C3	1.1.1.35	TCG locale gl coloration multi	Contenant	TCC locale à corps orangé avec glaçure int. jaune claire.	1			Consommation indéterminée					
5453	118	5C3	1.1.2.91	TCF jaune glaçure claire	Contenant	1 base et 1 paroi, décor mocha bleu sur fond d'engobe blanc et ligne d'engobe brune.	2			Consommation indéterminée	1840-1925				
5454	118	5C3	1.2.1.101	GG gl saline et Albany	Contenant	paroi	1			Consommation indéterminée	1800-1925				
5455	118	5C3	2.2.1.4	V Teinté régulier bleu	Bouteille	Fragment d'épaule de bouteille cylindrique.	1	1		Entreposage indéterminé					
5456	118	5C3	3.1.1.12	Fer laminé	Clou	Long. 13 cm	1	1		Fixations - clous	1800-1890				
5457	118	5C3	5.1.1	Os	Ossement	mammifères: 2 os machoire, 3 frag. d'os et 2 os scié.	7			Animaux sauf mollusques					analyse_zoo
5458	118	5C3	5.5.7	Cuir	Retaille		2			Cuir, résidus					
5459	118	5C3	3.1.2	Métaux et alliages cuivreux	Pièce de monnaie	Pièce de monnaie. Illisible. Poids 5 g. Diam. 2,6 cm	1	1		Commerce					
5460	118	5C3	5.5.7	Cuir	Chaussure	Semelle extérieure à bout en pointe, cousue, avec trace d'incision d'ourlet intérieur (encore rattaché à la semelle). Trace de couture au niveau du talon. Longueur 24,5 cm, Largeur au talon 6,3 cm, largeur max. 8,7 cm	1		Semelles cousues (2e moitié 18e siècle à fin 19e siècle)	Chaussures	1750-1900				
5461	118	tttoyage	1.1.2.71	TCF blanche vitrifiée	Assiette	1 rebord de plat avec décor int. moulé sur le marli, motif de chaîne en relief cerné de bande d'engobe bleu et de ponctuations fines en relief de part et d'autre 1 rebord d'assiette avec motif moulé sur le marli et cannelures sur le bouge. 2 rebord de contenant hémisphérique avec décor moulé ext. de cannelures fines. 1 rebord avec motif moulé ind. type " white granit ", 7 paroi et 1 base.	1			Alimentation, vaisselle de table	1850-				
5462	118	tttoyage	1.1.2.51	Pearlware	Assiette	2 rebord shell edge bleu. 1 rebord décor moulé, fleur en relief sur le marli. 5 frag. bouge base.	8			Alimentation, vaisselle de table	1775-1830				

#	Site	Lot	Code	Matériau	Objet	Description	fr	ob	Commentaires	Fonction	Datation	Élagué	Planche	Photo	Réf. photo
5463	118	tttoyage	1.1.2.61	TCF blanche	Contenant	1 rebord décor imprimé bleu de type willow, 1 rebord décor brun de type willow, 1 paroi décor ext. à l'éponge rose. 4 paroi décor int. à l'éponge bleu. 1 base, 4 paroi.	13			Alimentation, vaisselle de table	1820-				
5464	118	tttoyage	1.1.2.91	TCF jaune glaçure claire	Contenant	Paroi	4			Consommation indéterminée	1840-1925				
5465	118	tttoyage	1.1.1.35	TCG locale gl coloration multi	Contenant	TCC locale à corps orangé avec glaçure int. gris légèrement verdâtre d'aspect rugueux.	4			Consommation indéterminée					
5466	118	tttoyage	1.1.1.35	TCG locale gl coloration multi	Contenant	TCC locale à corps orangé avec glaçure int. et ext. brune.	2			Consommation indéterminée					
5467	118	tttoyage	2.3.1.1	V Coul transp vert foncé	Bouteille	Bouteille cylindrique.	6			Boissons, conservation/entreposage					
5468	118	tttoyage	2.2.1.1	V Teinté régulier vert	Bouteille	Bouteille cylindrique, dont 1 frag. de col.	6	1		Entreposage indéterminé					
5469	118	1D4	1.1.2.41	TCF argileuse blanche	Pipe	fragment de tuyau	1			Tabac					
5470	118	1D4	2.3.2.1	V Coul opaque blanc	Bouton	moitié d'un bouton à 4 trous. Diam 1,7 cm.	1			Attaches					
5471	118	1D4	2.1	Verre incolore	Bouteille	fragment, extrémité d'une petite bouteille (col cylindrique et goulot). Extrémité de type pharmaceutique. Diam goulot intérieur 1,2 cm, extérieur 2,1 cm. Diam du col 1,7 cm.	1			Médication					
5472	118	1D4	2.1	Verre incolore	Contenant	fragments divers: fragments de fond carré (coin), fragment de paroi avec décor moulé (cannelures?), fragments de paroi courbé (coupe cylindrique?).	10			Consommation indéterminée					
5473	118	1D4	2.2.1.1	V Teinté régulier vert	Contenant	fragment de paroi	1			Consommation indéterminée					
5474	118	1D4	2.2.1.9	V Teinté régulier autre (bleu vert)	Contenant	fragments de parois, très petits.	3			Consommation indéterminée					
5475	118	1D4	2.2.1.1	V Teinté régulier vert	Verre plat	fragments	5			Matériaux de base - vitre					
5476	118	1D4	3.1.1.1	Fer ind	Clou	clous de grande dimension: Longueur 9,4 cm, diam 0,9 cm.	2	2		Fixations - clous					
5477	118	1D4	3.1.1.13	Fer tréfilé	Vis	Incomplet; manque la moitié de la tête. Tige tréfilée et filetée. Diam 0,5 cm, longueur 5 cm.	1	1		Fixations - divers	1890-				
5478	118	1D4	3.1.1.12	Fer laminé	Clou découpé	9,5 cm, 8,2 cm	3			Fixations - clous	1800-1890				
5479	118	1D4	3.1.1.13	Fer tréfilé	Clé?	Tige tréfilée, replié à une extrémité pour former un triangle. Autre extrémité ouverte sur 2,4 cm, tige creuse. longueur 7,7 cm diam 0,3 cm.	1	1		Indéterminé	1890-				
5480	118	1D4	3.1.1.13	Fer tréfilé	Fil	fragment de fil de fer, diam 0,1 cm.	1			Indéterminé	1890-				
5481	118	1D4	3.1.1.13	Fer tréfilé	Clou tréfilé	5,6 cm ; 7,7 cm ; 10,4 cm.	6	6		Fixations - clous	1890-				
5482	118	1D4	3.1.1.1	Fer ind	Clou	fragments très corrodés 6,8 cm, 5 cm.	2			Fixations - clous					
5483	118	3B10	1.1.1.3	TCG sans glaçure	Pot à fleurs?	fragments remontables de bord et paroi, pot de fleur?	2	1		Agriculture/horticulture					
5484	118	3B10	1.1.2.61	TCF blanche	Assiette	fragments d'objets divers: 1 bord de petite assiette décor à l'éponge bleu et mauve; 1 fragment de maril blanc sans décor, 4 fragments 1 bord) décor imprimé bleu, 1 fragment de bord moulé (vannerie?) avec décor imprimé brun sur le bouge, 1 fragment de bord bande rouge et verte, 1 fragment de fond blanc.	9			Alimentation, vaisselle de table	1820-				

#	Site	Lot	Code	Matériau	Objet	Description	fr	ob	Commentaires	Fonction	Datation	Élagué	Planche	Photo	Réf. photo
5485	118	3B10	1.1.2.71	TCF blanche vitrifiée	Contenant	fragments divers: 1 frag large bord et paroi (pot de chambre?), 2 frag décor moulé (gerbe blé? Et cannelures), 1 frag bord, 6 frag parois.	10			Alimentation, vaisselle de table	1850-				
5486	118	3B10	1.1.2.51	Pearlware	Assiette	fragments de bord, décor de type "shell edge" bleu.	2	1		Alimentation, vaisselle de table	1780-1820				
5487	118	3B10	1.1.2.51	Pearlware	Bol?	fragments de bord et de fond, talon annuaire, décor peint (petites fleurs rouge et feuilles vertes) face interne	2	1		Alimentation, vaisselle de table	1780-1820				
5488	118	3B10	1.1.2.51	Pearlware	Contenant	fragments de paroi, décor bleu peint face externe	2			Alimentation, vaisselle de table	1780-1820				
5489	118	3B10	1.1.2.51	Pearlware	Contenant	fragment de paroi, décor à engobe torsades ondulées brun.	1			Alimentation, vaisselle de table	1780-1820				
5490	118	3B10	1.1.2.31	Creamware	Contenant	fragment de paroi, décor moulé et glaçure polychrome sur une face, teinte rosée autre face. Décor à motifs de points et de fleurs en relief. Couleurs: vert, brun, rouge.	1			Consommation indéterminée	1762-1820				
5491	118	3B10	1.1.2.114	TCF chamois glaçure brune	Théière	fragment d'une anse, corps chamois-rosé, glaçure brune de type "Rockingham"	1			Alimentation, vaisselle à usage spécifique	1850-1900				
5492	118	3B10	1.3	Porcelaine	Tasse	fragments de paroi avec partie d'une anse, blanc.	2			Alimentation, vaisselle de table					
5493	118	3B10	1.2.1.101	GG gl saline et Albany	Contenant	fragment de paroi, corps chamois, glaçure salin teinte grise et décor bleu face externe, glaçure brune face interne.	1			Alimentation, indéterminée	1800-1925				
5494	118	3B10	1.2.1.81	GG Derbyshire 3	Encrier	complet; petit encrier cylindrique, glaçure saline brune à l'extérieur. Dimensions: hauteur totale 4,6 cm ; hauteur du corps 3,8 cm. Diam 4,8 cm.	1	1		Écrits	1800-1875			oui	IMG_0370-372
5495	118	3B10	3.1.2	Métaux et alliages cuivreux	Cuiller	Entière; d'assez grande dimension. Cuilleron de forme ovoïde, extrémité du manche rectangulaire. Dimensions: longueur 22 cm ; largeur cuilleron 4,8 cm; longueur cuilleron 7,5 cm. Marque poinçon derrière l'extrémité du manche: un ovale + 4 cercles (1 fleur dans chaque cercle).	1	1		Alimentation, ustensile de table		CAT-011		oui	IMG_0145
5496	118	3B10	1.1.2.41	TCF argileuse blanche	Pipe	fourneau et une partie du tuyau, talon, marque "T.D" derrière le fourneau. Jonction du fourneau-tuyau à angle droit.	1	1		Tabac					
5497	118	3B10	1.1.2.41	TCF argileuse blanche	Pipe	fourneau et une partie du tuyau, talon, marque "T.D" derrière le fourneau. Jonction du fourneau-tuyau à angle presque droit. Marque sur le tuyau: "ENDERSON"	1	1		Tabac	1847-1876				
5498	118	3B10	1.1.2.41	TCF argileuse blanche	Pipe	fourneau avec talon, marque "T D" dans un cercle avec rayons.	1			Tabac	1780-1840				
5499	118	3B10	1.1.2.41	TCF argileuse blanche	Pipe	fourneau, décor de lignes parallèles obliques (chevrons?).	1			Tabac					
5500	118	3B10	1.1.2.41	TCF argileuse blanche	Pipe	tuyau, inscript.:"W&D BELL" et "QUEBEC"	1		W&D Bell, Québec (1862-1881)	Tabac	1862-1881				
5501	118	3B10	1.1.2.41	TCF argileuse blanche	Pipe	tuyau, inscript.:"ENDERSON" et "MONTREAL"	1		Henderson, Montréal (1847-1876)	Tabac	1847-1876				
5502	118	3B10	1.1.2.41	TCF argileuse blanche	Pipe	fragments de fourneaux	2			Tabac					
5503	118	3B10	1.1.2.41	TCF argileuse blanche	Pipe	fragments de tuyaux, dont 2 avec emboût glaçuré.	8			Tabac					

#	Site	Lot	Code	Matériau	Objet	Description	fr	ob	Commentaires	Fonction	Datation	Élagué	Planche	Photo	Réf. photo
5504	118	3B10	2.3.1.1	V Coul transp vert foncé	Bouteille	fragments remontables, paroi d'une bouteille à coupe horizontale carrée, rainures sur la surface, de type "bouteille de gin".	2	1		Boissons, conservation/entreposage					
5505	118	3B10	2.3.1.5	V Coul transp bleu	Contenant	fragments de paroi, objet à corps cylindrique	2			Consommation indéterminée					
5506	118	3B10	2.1	Verre incolore	Contenant	fragment de paroi	1			Consommation indéterminée					
5507	118	3B10	2.2.1.1	V Teinté régulier vert	Contenant	fragments de parois	2			Consommation indéterminée					
5508	118	3B10	2.2.1.1	V Teinté régulier vert	Verre plat	fragments: épaisseurs 0,1 cm et 0,2 cm.	10		2 conservés	Matériaux de base - vitre					
5509	118	3B10	2.3.1.5	V Coul transp bleu	Bille	verre semi-opaque, décor de torsades blanchâtres à la surface, au centre de la sphère. Diam 2 cm.	1	1		Jeux et divertissements	1850(1901)-1920		oui	oui	AE-2017-18 BIFJ-118-3B10-4
5510	118	3B10	2.3.2.1	V Coul opaque blanc	Bouton	4 trous. Diam 1 cm	2	2		Attaches					
5511	118	3B10	4.1.7.1	Ardoise	Crayon	fragments remontables; longueur totale 6,7 cm.	2	1		Écrits					
5512	118	3B10	3.1.1.12	Fer laminé	Clou découpé	8,4 cm / 6,9 cm / 8,9 cm / 4,8 cm	4	4	très corrodés	Fixations - clous	1800-1890				
5513	118	3B10	3.1.1.1	Fer ind	Clou	8,5 cm / 5,4 cm	2		très corrodés	Fixations - clous					
5514	118	3B10	3.1.1.1	Fer ind	Clou	Clou grande dimension 11,6 cm	1	1	très corrodés	Fixations - clous					
5515	118	3B10	3.1.1.1	Fer ind	Plaque	fragment d'une plaque métallique.	1		très corrodée	Indéterminé					
5516	118	3B10	3.1.1.1	Fer ind	Penture	forme carrée, un côté replié pour insérer un gond. 5,4 cm x 5,1 cm	1	1		Ferrures de rotation					
5517	118	3B10	3.1.1.1	Fer ind	Crampon	Tige repliée pour former un "U". Hauteur 7,8 cm. Largeur de l'extrémité carrée 3,5 cm.	1	1		Fixations - divers					
5518	118	3B10	3.1.2	Métaux et alliages cuivreux	Fil	fragment d'un fil de métal cuivreux, semble torsadé. Diam 0,1 cm.	1			Indéterminé					
5519	118	3B10	3.1.2	Métaux et alliages cuivreux	Plaque	fragments de bande métallique très mince et étroite, légèrement concave sur la longueur. Largeur 1 cm. Longueur plus gros fragment 3,6 cm.	2			Indéterminé					
5520	118	99	2.3.1.1	V Coul transp vert foncé	Bouteille	complète: goulot et bouteille remontables. Teinte vert forêt, corps moulé en deux parties, goulot et cul à part. Extrémité de type "champenoise à lèvres biseau". Cul en cloche. Dimensions: hauteur 31 cm, diam 9,1 cm.	1	1	hors stratigraphie	Boissons, conservation/entreposage					
5521	118	99	3.1.1.1	Fer ind	Loquet?	Partie d'un mécanisme de loquet? Tige métallique, une extrémité est un cercle plat, l'autre extrémité en pointe asymétrique. Longueur 18,5 cm, largeur cercle 3,3 cm, largeur tige 1,7 cm, épaisseur tige 0,9 cm.	1	1		Systèmes de fermeture					
5522	118	3B13	3.1.1.1	Fer ind	Piton et anneau	très corrodé: tige métallique dont une extrémité est une boule de concrétion (œillet?), avec un anneau. Diam de l'anneau 6,7 cm, diam de la tige qui forme l'anneau 1,8 cm, longueur de la tige avant la concrétion 10,3 cm, diam de la tige du piton 2,2 cm.	1	1	Objet à radiographier?	Supports				oui	IMG_0820
5523	118	2D11	3.1.2	Métaux et alliages cuivreux	Monnaie	Pièce circulaire. Sur l'avvers: figure du roi Georges V et inscription "GEORGES V DEI GRA. REX ET IND. IMP." / inscription le revers: "ONE CENT Canada 1916". Diam 2,5 cm, épaisseur 0,1 cm.	1	1		Commerce	1916-			oui	IMG_0834-835
5524	118	2D17	5.1.1	Os	Ossement	fragments d'os de gros mammifère	5			Animaux sauf mollusques					

#	Site	Lot	Code	Matériau	Objet	Description	fr	ob	Commentaires	Fonction	Datation	Élagué	Planche	Photo	Réf. photo
5525	118	2B1	1.3	Porcelaine	Poupée	Corps d'une petite poupée miniature de type "frozen Charlotte". Il manque la tête, les bras et les jambes. Blanc. Dimensions: 3,9 cm x 1,5 cm x 1,5 cm.	1	1		Jeux et divertissements	1850-1920			oui	IMG_0390-391
5526	118	2B1	1.1.1.31	TCG avec glaçure	Contenant	fragments de bord (rebord large), fond et de paroi, corps rouge, glaçure claire faces interne et externe, décor à l'engobe brun face interne, aspect tacheté façon "Dion". Probablement locale.	4	1		Alimentation, indéterminée	1850-1918				
5527	118	2B1	1.1.1.31	TCG avec glaçure	Contenant	fragment de paroi, corps rouge, glaçure brune face interne.	1			Alimentation, indéterminée					
5528	118	2B1	1.1.1.31	TCG avec glaçure	Contenant	fragment de paroi, corps rosé, glaçure brune d'aspect mat, face interne.	1			Alimentation, indéterminée					
5529	118	2B1	1.1.1.3	TCG sans glaçure	Contenant	corps rose, enduit brun-beige sur la face interne	1			Alimentation, indéterminée					
5530	118	2B1	1.1.2.61	TCF blanche	Assiette	fragments d'objets divers (assiettes): 1 bord décor de croix brunes à l'éponge; 1 bord décor peint de fleurs rouge et verte sur la bouge; 1 fragment à décor imprimé bleu; 3 fragments blancs.	6			Alimentation, vaisselle de table					
5531	118	2B1	1.1.2.71	TCF blanche vitrifiée	Assiette	petit fragment de bord, décor moulé motif de blé de type "white granit".	1			Alimentation, vaisselle de table	1850-				
5532	118	2B1	1.1.1.107	TCG Staff slip engobe blanc	Contenant	fragment d'une anse, corps chamois-rosé, fond d'engobe blanc, glaçure claire et décor engobe brun.	1			Alimentation, indéterminée	1730-1780				
5533	118	2B1	1.1.2.41	TCF argileuse blanche	Pipe	fragment de tuyau, inscription: "L.FIOLET À ST-OMER FRANCE".	1		L. Fiolet, Saint-Omer, France (1765-1921)	Tabac	1765-1921				
5534	118	2B1	1.1.2.41	TCF argileuse blanche	Pipe	fragments de tuyaux avec embouts. 1 embout à rond de type "européen", 1 embout avec glaçure brune.	2			Tabac					
5535	118	2B1	1.1.1.3	TCG sans glaçure	Bille	petite sphère, corps rouge. Diam 1,4 cm.	1	1		Jeux et divertissements	1870-1920				
5536	118	2B1	3.1.2	Métaux et alliages cuivreux	Jeton de commerce	Jeton de type "habitant". Très altérée, mais on peut apercevoir les motifs. Sur l'avvers: habitant canadien en costume traditionnel, debout, inscript: "...INCE...". Frappé par "Boulton & Watt". Revers: Armoiries (non-identifiables).	1	1	Jetons coloniaux du Bas-Canada, émis par les banques.	Commerce	1838-			oui	IMG_0373-374
5537	118	2B1	5.1.2	Ivoire	Bouton	Dos d'un bouton: pièce circulaire plate, trou au centre. Poli. Diam 2,5 cm, épaisseur 0,1 cm, diam trou 0,9 cm.	1	1		Attaches					
5538	118	2B1	5.2.3	Bois	Bouchon?	petit bouchon; tête blanche circulaire et tenon. Dimensions: hauteur 1,4 cm, diam tenon 0,5 cm.	1	1		Indéterminé					
5539	118	2B1	2.2.1.1	V Teinté régulier vert	Bouteille	complet; petite bouteille de forme rectangulaire (coupes horizontale et verticale), extrémité de type "Perry davis", moulée en 2 parties base séparée. Inscription devant: "R.R.R. RADWAY & CO NEW YORK". Inscription côté 1: "ENT D ACOR D TO". Inscription côté 2: "ACT OF CONGRESS".	1	1	R.R.R. = Radway's Ready Relief À partir de 1847. Vers 1928 = Radway & Co New York. Médication contre une variété de problèmes de santé (Remède universel): Cholera, Small Pox, fièvre jaune, diarrhée, rhumatisme, inflammation, dysenterie, lombago, fièvre, toux, rhume, etc.	Médication	1928-				
5540	118	2B1	2.3.1.1	V Coul transp vert foncé	Bouteille	fragment de fond, talon arrondi. Bouteille cylindrique.	1			Entreposage indéterminé					
5541	118	2B1	2.1	Verre incolore	Contenant	fragment de fond. Contenant cylindrique.	1			Consommation indéterminée					

#	Site	Lot	Code	Matériau	Objet	Description	fr	ob	Commentaires	Fonction	Datation	Élagué	Planche	Photo	Réf. photo
5542	118	2B1	3.1.1.1	Fer ind	Tige	fragment d'une tige, très corrodée. 20 cm.	1			Indéterminé					
5543	118	2B1	3.1.1.1	Fer ind	Cuiller	fragment: cuilleron. Dimensions: 7,2 cm x 4,5 cm.	1			Alimentation, ustensile de table					
5544	118	2B1	3.1.1.12	Fer laminé	Clou découpé	tête rectangulaire. 10,5 cm.	1	1		Fixations - clous	1800-1890				
5545	118	3B12	1.1.1.32	TCG locale glaçure verte	Terrine	fragments: 1 frag de fond et paroi, Corps rouge, glaçure verte face interne. 1 frag bord, glaçure verte face interne déborde sur le rebord, corps rose.	2			Alimentation, préparation	1760-1830				
5546	118	3B12	1.1.1.31	TCG avec glaçure	Contenant	fragments de bord et de paroi. Corps rose, glaçure irrégulière jaune et orangée par endroit. Décor de lignes sinueuses à l'engobe blanc sous la glaçure.	3			Alimentation, indéterminée					
5547	118	3B12	1.1.1.31	TCG avec glaçure	Contenant	petits fragments: 1 bord (bec verseur?), 1 bord droit, 2 parois. Glaçure brun à jaunâtre, face interne, déborde sur le rebord.	4			Alimentation, indéterminée					
5548	118	3B12	1.1.1.107	TCG Staff slip engobe blanc	Contenant	fragment de paroi, corps chamois-rosé, glaçure aspect jaune sur engobe blanc. Petite partie d'une décor brun (au peigne).	1			Alimentation, indéterminée	1730-1780				
5549	118	3B12	1.1.2.91	TCF jaune glaçure claire	Contenant	fragments: 1 fond, 1 parois. Corps chamois, glaçure claire (aspect jaune).	2			Consommation indéterminée	1840-1925				
5550	118	3B12	1.1.2.61	TCF blanche	Assiette	fragments divers: 3 fragment de bord et bouge (assiette creuse), 1 fragment de marli, 7 fragments de parois, 1 fragment de fond circulaire altéré.	12			Alimentation, vaisselle de table	1820-				
5551	118	3B12	1.1.2.61	TCF blanche	Contenant	fragments divers, décor imprimé bleu (type willow): 1 fragment de bord et paroi, décor face interne et externe; 7 fragments de marli, 3 fragments de bouge; 1 fragment de fond; 7 fragments de parois; 1 frag de bord décor moulé rehaussé d'une bande bleu; 1 fragment de paroi décor à l'éponge; 1 fragment de paroi décor diffus face interne, face externe teintée bleue (ressemble à du Flow blue mais n'en est pas).	22			Alimentation, vaisselle de table	1820-1872				
5552	118	3B12	1.1.2.61	TCF blanche	Assiette	fragments à décor imprimé brun; 1 fragment de marli, 1 fragment de bouge, 2 fragment de fond.	4			Alimentation, vaisselle de table	1820-				
5553	118	3B12	1.1.2.61	TCF blanche	Assiette	fragments à décor imprimé rouge: 1 marli, 2 parois	3			Alimentation, vaisselle de table	1820-				
5554	118	3B12	1.1.2.61	TCF blanche	Bol?	fragments d'un bol ou d'une tasse: décor imprimé, motif floral (fleurs peut-être peintes).	3			Alimentation, vaisselle de table	1820-				
5555	118	3B12	1.1.2.61	TCF blanche	Assiette	fragment de bord et fond, décor mauve à l'éponge sur le marli.	1			Alimentation, vaisselle de table	1820-				
5556	118	3B12	1.1.2.61	TCF blanche	Contenant	fragments divers, décor polychrome: 1 fragment de bord et paroi décor géométrique à l'éponge rouge et lignes vertes; 1 fragment de marli ligne rouge peinte, de fragments de bords ligne bleu et ligne grise.	4			Alimentation, vaisselle de table	1820-				

#	Site	Lot	Code	Matériau	Objet	Description	fr	ob	Commentaires	Fonction	Datation	Élagué	Planche	Photo	Réf. photo	
5557	118	3B12	1.1.2.61	TCF blanche	Bol?	fragment de fond circulaire à talon, décor imprimé bleu face interne, motif champêtre (bergère, moutons, arbres, clôture, bâtiment...), Diam talon 7,9 cm.	1			Alimentation, vaisselle de table	1820-					
5558	118	3B12	1.1.2.31		Contenant	fragments divers: 1 fragment de marli décor moulé boucle, rosette et guirlande de fleurs fermées, 1 fragment de fond circulaire et paroi (bol); 1 fragment de bord à lèvres (bol); 1 fragment de marli bord ondulé sans décor; 1 fragment de bord et 4 fragments de parois, 1 fragment de paroi décor bandes bleues et brunes (banded ware).	10			Alimentation, vaisselle de table	1762-1820					
5559	118	3B12	1.1.2.51	Creamware Pearlware	Contenant	fragments divers; 2 shell edge vert; 4 fragments de fonds circulaires (1 avec fleur bleue face interne au centre); 1 fragment de bord et paroi, décor peint (?) bleu face interne (bol ou tasse); 1 fragment de bord bandes rouge et verte; 1 fragment fleur rouge peinte; 1 fragment de bord, 1 fragment de paroi.	11			Alimentation, vaisselle de table	1780-1820					
5560	118	3B12	1.3	Porcelaine	Couvercle	fragment d'un couvercle de forme conique, décor moulé et peint face externe, polychrome (rouge, turquoise, doré, jaune).	1			Alimentation, vaisselle de service						
5561	118	3B12	1.3	Porcelaine	Poupée	fragment du visage d'une poupée (nez et joue gauche).	1			Jeux et divertissements						
5562	118	3B12	1.3	Porcelaine	Objet indéterminé	fragment, altéré par la chaleur? Surface irrégulière et grisâtre.	1			Indéterminé						
5563	118	3B12	1.2.1.81	GG Derbyshire 3	Encrier	fragment épaule et paroi.	1			Écrits	1800-1875					
5564	118	3B12	1.1.2.991	Tcf avec glaçure	Contenant	fragment de paroi, corps rouge, glaçure brune et bronze très lustrée face externe, glaçure blanche luisante face interne.	1	1	Luster ware; Overall Luster (ca. 1810-1840) Référence : www.jefpat.org/diagnostic/Post-Colonial%20Ceramics.htm	Alimentation, vaisselle de service	1810-1840					
5565	118	3B12	1.1.2.41	TCF argileuse blanche	Pipe	presque complète, ne manque que l'embout. Éperon. Dimensions: longueur 12,3 cm, hauteur fourneau 4,3 cm, diam externe ouverture fourneau 2,2 cm. Marque T.D. dans un cercle, sur le fourneau.	1	1		Tabac	1780-1840			oui	oui	AE-2017-18 BiFJ-118-3B12-1
5566	118	3B12	1.1.2.41	TCF argileuse blanche	Pipe	fourneau, éperon, marque T.D. dans un cercle en pointillés.	1	1		Tabac	1780-1840					
5567	118	3B12	1.1.2.41	TCF argileuse blanche	Pipe	fourneau, marque T.D. et inscriptions sur éperon: "13" et "M" ?	1	1		Tabac						
5568	118	3B12	1.1.2.41	TCF argileuse blanche	Pipe	fourneau et une partie du tuyau avec talon, marque T.D. sur le fourneau, Inscription sur le tuyau: "HENDERSON" et "MONTREAL".	1	1	Henderson, Montréal (1847-1876)	Tabac	1847-1876					
5569	118	3B12	1.1.2.41	TCF argileuse blanche	Pipe	fragment de tuyau, Inscription sur le tuyau: "HENDERSON" et "MONTREAL".	1		Henderson, Montréal (1847-1876)	Tabac						
5570	118	3B12	1.1.2.41	TCF argileuse blanche	Pipe	fragment de tuyau, inscription partielle: "...HITE" et "SGOW"	1		W. White, Glasgow.	Tabac	1805-1955					
5571	118	3B12	1.1.2.41	TCF argileuse blanche	Pipe	fragments de fourneaux	3			Tabac						
5572	118	3B12	1.1.2.41	TCF argileuse blanche	Pipe	fragments de tuyaux, dont 2 avec emboût glaçuré.	24			Tabac						

#	Site	Lot	Code	Matériau	Objet	Description	fr	ob	Commentaires	Fonction	Datation	Élagué	Planche	Photo	Réf. photo
5573	118	3B12	1.1.2.42	TCF argileuse rouge	Bille	corps rosâtre, marbrure sur la surface (engobe). Diam 1,8 cm.	1	1		Jeux et divertissements			oui	oui	AE-2017-18 BiFJ-118-3B12-2
5574	118	3B12	1.1.2.41	TCF argileuse blanche	Bille	corps blanchâtre. Diam 1,7 cm.	1	1		Jeux et divertissements			oui	oui	AE-2017-18 BiFJ-118-3B12-3
5575	118	3B12	1.1.2.42	TCF argileuse rouge	Bille	Moitié. Corps saumon. Diam 1,5 cm.	1	1		Jeux et divertissements			oui	oui	AE-2017-18 BiFJ-118-3B12-5
5576	118	3B12	4.1.14	Marbre	Bille	surface blanchâtre, très lisse. Diam 1,4 cm.	1	1		Jeux et divertissements			oui	oui	AE-2017-18 BiFJ-118-3B12-5
5577	118	3B12	2.2.1.6	V Teinté régulier jaune	Bouteille	fragments: 1 extrémité à col cylindrique (diam 3,8 cm), épaule arrondie, ouverture à lèvres droite, même diam que le col. 2 fragments de parois. Inscription sur paroi: "A LUED...".	3	1		Entreposage indéterminé					
5578	118	3B12	2.2.1.1	V Teinté régulier vert	Bouteille	fragments de fond et de paroi, bouteille à section horizontale ovoïde. Largeur 5,6 cm.	2	1		Entreposage indéterminé					
5579	118	3B12	2.2.1.1	V Teinté régulier vert	Verre plat	fragments: 2 teintes différentes / 3 épaisseurs: 0,05 cm ; 0,1 cm ; 0,2 cm.	19		3 conservés	Matériaux de base - vitre					
5580	118	3B12	2.3.1.8	V Coul transp rouge	Contenant	fragment de paroi	1			Consommation indéterminée					
5581	118	3B12	2.3.1.1	V Coul transp vert foncé	Bouteille	fragments. 1 Extrémité à lèvres profilée en V, col cylindrique irrégulier, bague profilée en V. Hauteur col+goulot: 8,3 cm. Diam col 3,6 cm. Diam ouverture intérieur: 2,2 cm. Rides à la surface, du goulot vers le bas sur le col: bouteille soufflée. Finition à la pince. 2 fragments de paroi (remontable), beaucoup de bulles d'air dans le verre.	3	1		Boissons, conservation/entreposage					
5582	118	3B12	2.3.1.1	V Coul transp vert foncé	Bouteille	fragments de parois.	3			Boissons, conservation/entreposage					
5583	118	3B12	2.3.2.1	V Coul opaque blanc	Cheminée de lampe	fragment de bord, probablement la base d'une cheminée de lampe. Épaisseur 0,1 cm.	1			Éclairage					
5584	118	3B12	2.1	Verre incolore	Contenant	fragment très mince: 0,01 cm.	1		fonction incertaine	Consommation indéterminée					
5585	118	3B12	2.3.2.1	V Coul opaque blanc	Bouton	4 trous, décor imprimé bleu, motifs cercles et points.	1	1		Attaches					
5586	118	3B12	5.1.5	Nacre	Bouton	4 trous. 1 bouton à nervures incisées sur le pourtour. Diam: 0,9 cm et 0,7 cm.	4	4		Attaches					
5587	118	3B12	5.2.3	Bois	Bouton	4 trous. Brun. Portion centrale concave. Diam 2,6 cm.	1	1		Attaches					
5588	118	3B12	4.1.7.1	Ardoise	Plaque	fragment très lisse des deux côtés, mince (0,1 cm), semble biseauté en bordure.	1		fragment d'une planche d'ardoise pour petit tableau? Fragment d'une tuile?	Indéterminé					
5589	118	3B12	3.1.1.1	Fer ind	Fer à cheval	en forme de U, trous rectangulaires tout le tour, largeur 11,2 cm / hauteur 12,3 cm.	1	1		Moyens de transport					

#	Site	Lot	Code	Matériau	Objet	Description	fr	ob	Commentaires	Fonction	Datation	Élagué	Planche	Photo	Réf. photo
5590	118	3B12	3.1.1.1	Fer ind	Penture	forme allongée, extrémité qui semble former un ovale mais incomplète. Trous de fixation le long de la bande métallique. Longueur 18 cm; largeur 2,4 cm.	1	1		Ferrures de rotation					
5591	118	3B12	3.1.1.1	Fer ind	Plaque	fragments de bandes et de plaques métalliques. Largeur 2,9 cm - 3,2 cm.	8			Indéterminé					
5592	118	3B12	3.1.1.12	Fer laminé	Clou découpé	très corrodés. 15,5 cm, 11 cm et 8 cm	8	8		Fixations - clous	1800-1890				
5593	118	3B12	3.1.1.13	Fer tréfilé	Tige	2 fragments de tiges. Diam 0,2 cm et 0,6 cm.	2			Indéterminé	1890-				
5594	118	3B12	3.1.1.11	Fer forgé	Clou forgé	clou de grande dimension: 16,5 cm. Tête carrée.	1	1		Fixations - clous	-1800				
5595	118	3B12	3.1.1.11	Fer forgé	Clou forgé	clou de grande dimension (16 cm), pointe aplatie et large (environs 1,5 cm). Section presque ronde (pans plats), tête ronde.	1	1		Fixations - clous	-1800				
5596	118	3B12	3.1.1.1	Fer ind	Clou	très corrodés. 6,5 cm et 5,4 cm.	2	2		Fixations - clous					
5597	118	3B12	3.1.1.13	Fer tréfilé	Fil	fragment, diam 0,1 cm.	1			Indéterminé	1890-				
5598	118	2D15	1.1.1.3	TCG sans glaçure	Contenant	fragments de parois, probablement perte de la surface avec glaçure.	11			Consommation indéterminée					
5599	118	2D15	1.1.1.19	TCG chamois-rose gl verte	Contenant	très petits fragments; corps blanc-rose, glaçure verte face interne.	2			Consommation indéterminée	1700-1750				
5600	118	2D15	1.1.1.32	TCG locale glaçure verte	Contenant	fragments divers: corps rose, glaçure verte à verdâtre. Glaçure face interne, 1 frag de rebord (glaçure déborde un peu face externe).	19			Alimentation, indéterminée	1760-1830				
5601	118	2D15	1.1.1.31	TCG avec glaçure	Contenant	fragments divers: corps rouge, glaçure brune à jaunâtre. 3 fragments de bords.	34			Alimentation, indéterminée					
5602	118	2D15	1.1.1.105	TCG rouge engobe gl inc 2	Contenant	fragments de paroi et de bord. Corps rouge, engobe blanc, glaçure aspect blanchâtre avec marbrures brune (très peu de résidu de glaçure).	3			Alimentation, indéterminée					
5603	118	2D15	1.1.1.103	TCG rouge engobe gl brun	Contenant	fragments de paroi et de bord. Corps rose, engobe brun, glaçure brune (ou incolore), décor de lignes ondulantes à l'engobe blanc.	4			Alimentation, indéterminée					
5604	118	2D15	1.1.1.106	TCG n-e Angleterre 2	Contenant	fragments de bord et de paroi. Corps rouge, glaçure claire (aspect brun) face externe, engob blanc glaçure teinté jaune face interne.	3			Alimentation, indéterminée	1750-1900				
5605	118	2D15	1.1.1.103	TCG rouge engobe gl brun	Contenant	fragment de paroi, corps rouge, engobe brun et glaçure claire (ou brune) partielle.	1		tranche avec deux étages de couleur (2 cuissons): grisâtre et rouge.	Alimentation, indéterminée					
5606	118	2D15	1.1.2.61	TCF blanche	Contenant	fragments divers: 1 marli (assiette), 1 fond (bol).	47			Alimentation, vaisselle de table	1820-				
5607	118	2D15	1.1.2.71	TCF blanche vitrifiée	Assiette	fragments de marli, décor moulé.	3	1		Alimentation, vaisselle de table	1850-				
5608	118	2D15	1.1.2.61	TCF blanche	Bol?	fragments d'un contenant creux de forme polygonale, décor imprimé bleu de type "flow blue" face externe, sur le bord et le col. Motif floral.	9	1		Alimentation, vaisselle de service	1840-1900				
5609	118	2D15	1.1.2.61	TCF blanche	Assiette	fragments divers: fragments à décor imprimé bleu (types willow, motifs orientaux), fragments à décor bleu à l'éponge, fragments de type "shell edge".	38			Alimentation, vaisselle de table	1820-				
5610	118	2D15	1.1.2.61	TCF blanche	Assiette	fragments à décor imprimé mauve	3			Alimentation, vaisselle de table	1820-				

#	Site	Lot	Code	Matériau	Objet	Description	fr	ob	Commentaires	Fonction	Datation	Élagué	Planche	Photo	Réf. photo
5611	118	2D15	1.1.2.61	TCF blanche	Assiette	fragments à décor imprimé brun	2			Alimentation, vaisselle de table	1820-				
5612	118	2D15	1.1.2.61	TCF blanche	Contenant	fragments très altérés	2			Alimentation, vaisselle de table	1820-				
5613	118	2D15	1.1.2.61	TCF blanche	Contenant	fragments divers, décors polychromes: décor imprimé motif floral rose et vert, décor à l'éponge bleu, décor motifs bande et fleur, décor bandes bleues, ligne dorée. 1 petit fragment très mince (0,1 cm), glaçure lustrée brune sur une face, glaçure blanche ou incolore autre face.	29			Alimentation, vaisselle de table	1820-				
5614	118	2D15	1.1.2.61	TCF blanche	Contenant	fragments divers; décors à bandes annulaires brun, bleu, orange. 1 fragment de bord à bande de décor moulé (lignes entrecroisées et points) peint en vert, bande brun-noir et bande bleu-gris.	9			Alimentation, vaisselle de table	1820-				
5615	118	2D15	1.1.2.61	TCF blanche	Contenant	très petits fragments; décor de type "mocha". 1 bleu, 2 noir sur fond orange.	3			Alimentation, vaisselle de table	1820-				
5616	118	2D15	1.1.2.91	TCF jaune glaçure claire	Contenant	fragments divers: bord, parois.	7			Alimentation, indéterminée	1840-1925				
5617	118	2D15	1.1.2.54	TCF glaçure jaune	Contenant	très petit fragment, décor moulé face externe (pointes diamants?). Type "canary ware"?	1		fonction incertaine	Consommation indéterminée	1780-1835				
5618	118	2D15	1.1.2.31	Creamware	Contenant	fragments. Deux fragments de bord à décor moulé (losanges).	57			Alimentation, vaisselle de table	1762-1820				
5619	118	2D15	1.1.2.51	Pearlware	Contenant	fragments divers: décors peints bleus, décor imprimé bleu, décor peint polychrome, 1 shell edge.	42			Alimentation, vaisselle de table	1780-1820				
5620	118	2D15	1.3	Porcelaine	Contenant	très petit fragment, rebord. Bande brune sur le rebord.	1		fonction incertaine	Consommation indéterminée					
5621	118	2D15	1.1.2.1	Faïence blanche	Assiette	fragments: 1 bord, corps rosé, glaçure blanche, décor tons de bleu (fleur et bande), rehaussé d'une ligne bronze ; 1 fragment de paroi.	2			Alimentation, vaisselle de table	1700-1780				
5622	118	2D15	1.2.1.81	GG Derbyshire 3	Encrier	fragments remontables: corps d'un petits encrier. Diam fond 4,8 cm.	2	1		Écrits	1800-1875				
5623	118	2D15	1.2.1.81	GG Derbyshire 3	Contenant	petit fragment de paroi	1			Consommation indéterminée	1800-1875				
5624	118	2D15	1.2.2.31	GF blanc homo glaçure saline	Assiette	fragment de bord, petite assiette. Décor incisions rehaussées de bleu (lignes parallèles).	1			Alimentation, vaisselle de table	1720-1780				
5625	118	2D15	2.2.1.1	V Teinté régulier vert	Bouteille	fragment; extrémité à goulot à lèvres et bague arrondies, col à anneau, épaule horizontale. Diam col 2 cm / diam ouverture intérieur 1,5 cm.	1	1		Entreposage indéterminé					
5626	118	2D15	2.1	Verre incolore	Bouteille	fragment d'une petite bouteille: extrémité à lèvres large et plate, col à anneau. Diam. Col 1,6 cm / diam ouverture intérieur 1 cm.	1	1		Entreposage indéterminé					
5627	118	2D15	2.2.1.5	V Teinté régulier rose	Cheminée de lampe	fragments de l'extrémité d'une cheminée de lampe.	3			Éclairage					
5628	118	2D15	2.2.1.1	V Teinté régulier vert	Verre plat	fragments: 3 teintes de verts différents. Épaisseurs: 0,1 cm et 1,2 cm.	195		4 conservés	Matériaux de base - vitre					
5629	118	2D15	2.3.1.1	V Coul transp vert foncé	Bouteille	fragment: fond d'une bouteille cylindrique. Cul concave, en forme de cloche. Pas de traces de moule.	1			Boissons, conservation/entreposage					

#	Site	Lot	Code	Matériau	Objet	Description	fr	ob	Commentaires	Fonction	Datation	Élagué	Planche	Photo	Réf. photo
5630	118	2D15	2.3.1.1	V Coul transp vert foncé	Bouteille	fragments: 1 fragment de talon arrondi, 7 fragments de parois.	9			Entreposage indéterminé					
5631	118	2D15	2.99	Verre altéré	Bouteille	3 fragments de verre incolore surface noircie, 1 fragment de verre teinté rég vert fondu.	4			Indéterminé					
5632	118	2D15	1.1.2.41	TCF argileuse blanche	Pipe	fragment; fourneau, marque "T D"	1			Tabac					
5633	118	2D15	1.1.2.41	TCF argileuse blanche	Pipe	fragment; fourneau, décor végétal	1		surface très altérée	Tabac					
5634	118	2D15	1.1.2.41	TCF argileuse blanche	Pipe	fragment; tuyau avec talon et base du fourneau. Marque: "...BELL". Autre côté illisible.	1		W&D Bell, Québec (1862-1881)	Tabac	1862-1881				
5635	118	2D15	1.1.2.41	TCF argileuse blanche	Pipe	fragment de tuyau, marque "HENDERSON" et "MONTREAL".	1		Henderson, Montréal (1847-1876)	Tabac	1847-1876				
5636	118	2D15	1.1.2.41	TCF argileuse blanche	Pipe	fragment de tuyau, marque "W.WHITE" et "GLASGOW".	1		W. White, Glasgow (1805-1955)	Tabac	1805-1965				
5637	118	2D15	1.1.2.41	TCF argileuse blanche	Pipe	fragments: 11 fragments de fourneaux, 26 fragments de tuyaux, dont 2 avec embout glaçuré.	37			Tabac					
5638	118	2D15	5.2.3	Bois	Bouton	4 trous, diam 1,4 cm.	2	2		Attaches					
5639	118	2D15	2.3.2.1	V Coul opaque blanc	Bouton	4 trous, diam 1 cm.	1	1		Attaches					
5640	118	2D15	1.3	Porcelaine	Bouton	4 trous, diam 1 cm.	1	1		Attaches					
5641	118	2D15	3.1.1.11	Fer forgé	Clou forgé	clous de grande dimension, base large et plate. 16 cm.	3	3		Fixations - clous	-1800				
5642	118	2D15	3.1.1.11	Fer forgé	Clou forgé	tête de forme irrégulière; carré arrondi. 4,4 cm.	1	1		Fixations - clous	-1800				
5643	118	2D15	3.1.1.12	Fer laminé	Clou découpé	petits clous: 1 tête carrée (2,8 cm), 1 tête rectangulaire (3,8 cm). Autres clous têtes rectangulaires: 5,7 cm à 8,1 cm.	33	33		Fixations - clous	1800-1890				
5644	118	2D15	3.1.1.12	Fer laminé	Clou en L	clou découpé, tête plate en L.	1	1		Fixations - clous					
5645	118	2D15	3.1.1.1	Fer ind	Bande	fragments de bandes métalliques. Largeurs: 0,8 cm ; 1,1 cm ; 2,2 cm ; 1,6 cm.	4			Indéterminé					
5646	118	2D15	3.1.1.1	Fer ind	Objet indéterminé	pièce métallique en demi-ovale, un côté crénelé.	1	1		Indéterminé					
5647	118	2D15	3.1.1.13	Fer tréfilé	Tige	petits fragments de tige tréfilé. Diam 0,2 cm.	2			Indéterminé					
5648	118	2D15	3.1.1.1	Fer ind	Lime	pointe d'une lime, un côté à denture de râpe, autre côté à denture à taille simple. Largeur 2,4 cm, épaisseur 0,4 cm.	1	1		Matières multiples, outils					
5649	118	2D15	3.1.1.1	Fer ind	Penture	penture simple, branche "papillon", 4 trous de fixation. Dimensions: 4,8 cm x 4,1 cm.	1	1		Ferrures de rotation					
5650	118	2D15	3.1.1.11	Fer forgé	Piton à œillet	pièce métallique à forme de pince, deux pattes et œillet à une extrémité. Dimensions: longueur 5,2 cm, largeur 0,9 cm, diam de l'œillet 1,3 cm.	1	1		Supports					
5651	118	2D15	3.1.1.1	Fer ind	Objet indéterminé	pièce métallique en allongée avec extrémité recourbée. Petit trou (fixation?) dans le bout recourbé. Manque une extrémité. Dimensions: 6,6 cm x 0,6 cm x 0,2 cm.	1	1	Probablement pièce d'un système de fermeture (loquet, serrure).	Quincaillerie d'architecture					
5652	118	2D15	3.1.1.3	Fonte	Objet indéterminé	fragment, plaque rectangulaire, coupe verticale en demi-ovale. Une extrémité orifice carré. Dimensions 5,8 cm x 8,8 cm x 0,8 cm.	1			Indéterminé					
5653	118	2D15	3.1.4.1	Plomb	Coulure	plaque de forme irrégulière, dimensions 5,9 cm x 9,2 cm x 0,2 cm.	1			Plomb, résidus					

#	Site	Lot	Code	Matériau	Objet	Description	fr	ob	Commentaires	Fonction	Datation	Élagué	Planche	Photo	Réf. photo
5654	118	10D33	1.1.1.32	TCG locale glaçure verte	Contenant	fragments: 2 rebords, 10 parois. Corps rouge, glaçure verte tachetée brun face interne.	14			Alimentation, indéterminée					
5655	118	10D33	1.1.1.31	TCG avec glaçure	Contenant	fragments divers: 3 bords, 10 parois. Corps rouge. Glaçure brune, face interne.	13			Alimentation, indéterminée					
5656	118	10D33	1.1.1.3	TCG sans glaçure	Contenant	fragments divers, 1 rebord. Corps rouge.	14			Consommation indéterminée					
5657	118	10D33	1.1.2.31	Creamware	Contenant	fragments.	12			Alimentation, vaisselle de table	1780-1820				
5658	118	10D33	1.1.2.51	Pearlware	Assiette	fragments: 1 bord de type shell edge; 1 bord décor imprimé bleu (fleur); 1 paroi décor imprimé bleu; 2 indéterminés.	5			Alimentation, vaisselle de table	1760-1820				
5659	118	10D33	1.1.2.61	TCF blanche	Assiette	fragments: 1 marli, 1 paroi.	2			Alimentation, vaisselle de table	1820-				
5660	118	10D33	1.2.1.81	GG Derbyshire 3	Contenant	fragment de paroi: corps gris, glaçure brune face externe. Enduit jaunâtre face interne.	1			Consommation indéterminée	1800-1875				
5661	118	10D33	1.1.2.41	TCF argileuse blanche	Pipe	fragment de tuyau.	1			Tabac					
5662	118	10D33	2.3.1.1	V Coul transp vert foncé	Bouteille	fragment, partie supérieure (épaule, col, goulot): extrémité à lèvres large profilée en V, bague droite. Col renflé. Épaule tombante. Pas de marque de moule.	1	1		Boissons, conservation/entreposage					
5663	118	10D33	2.3.1.1	V Coul transp vert foncé	Bouteille	fragments: 1 frag de fond plat et circulaire, 3 frag de paroi (corps cylindrique).	4			Boissons, conservation/entreposage					
5664	118	10D33	2.2.1.1	V Teinté régulier vert	Verre plat	fragments. Épaisseur 0,1 cm.	5			Matériaux de base - vitre					
5665	118	10D33	3.1.1.1	Fer ind	Clou	fragment de clou très corrodé. Résidus de bois. 3,1 cm.	1			Fixations - clous					
5666	118	10D33	5.2	Solides fibreux	Graine	cucurbitacée	1	1		Végétaux					
5667	118	2C1	1.1.1.31	TCG avec glaçure	Contenant	fragment de bord. Corps rose, glaçure brune face interne, déborde à l'extérieur sur le rebord.	1			Alimentation, indéterminée					
5668	118	2C1	1.1.2.114	TCF chamois glaçure brune	Contenant	fragment de rebord. Corps chamois, glaçure brune lustrée, de type "Rockingham"	1			Alimentation, indéterminée	1850-1930				
5669	118	10D15	2.3.2.10	V Coul opaque noir	Perle	sphère à facettes. Diam	1	1	En strati	Parures et bijoux					
5670	118	6E2	1.1.2.61	TCF blanche	Contenant	Un fragment au décor imprimé en doré sur la paroi intérieure. Un fragment d'un contenant moulé avec partie d'anse.	2			Consommation indéterminée	1820 -				
5671	118	6E2	1.1.2.71	TCF blanche vitrifiée	Assiette?	Un fragment de rebord d'une possible assiette avec un décor moulé. Teinte bleutée dans la glaçure.	1			alimentation, vaisselle de table	1850-				
5672	118	6E2	2.1.1	V Inc sans plomb	Cheminée de lampe	Trois fragments d'une cheminée de lampe dont un de rebord du haut cranté. Diamètre: 6cm.	3	1		Éclairage					
5673	118	6E2	2.1.1	V Inc sans plomb	Contenant	Deux fragments de corps d'un contenant sans marque ni décor.	2			Consommation indéterminée					
5674	118	6E2	2.2.1.1	V Teinté régulier vert	Verre à vitre	24 fragments de teintes et épaisseurs variées.	29		Quatre conservés.	Matériaux de base - vitre					
5675	118	6E2	2.2.1.1	V Teinté régulier vert	Bouteille?	Un fragment d'extrémité à lèvres droite, rebord plat et bague droite. Un fragment de corps teinté vert-bleuté avec patine. Deux fragments de corps teinté vert-jaunâtre. Un fragment de base et un de corps teinté verdâtre.	6	4		Entreposage indéterminé					

#	Site	Lot	Code	Matériau	Objet	Description	fr	ob	Commentaires	Fonction	Datation	Élagué	Planche	Photo	Réf. photo
5676	118	6E2	2.3.1.1	V Coul transp vert foncé	Bouteille à gin	Un fragment de corps d'un pan d'une bouteille à gin en verre vert foncé avec bulles d'air.	1			Boissons, conservation/entreposage					
5677	118	6E2	3.1.1.12	Fer laminé	Clou découpé	Cinq fragments de clous découpés de grosseurs différentes.	5			Fixations - clous	1800-1890				
5678	118	6E2	3.1.1.13	Fer tréfilé	Clou tréfilé	Quatre fragments de clous tréfilés de grosseurs différentes. Un petit clou complet, 3,3cm.	4	1		Fixations - clous	1890-				
5679	118	6E2	5.2	Solides fibreux	Noyau	Un demi noyau de pêche.	1			Végétaux					
5680	118	2F2	1.1.1.3	TCG sans glaçure	Contenant	Un fragment de base d'un contenant dont la paroi intérieure est abîmée, peut-être avait-elle de la glaçure? Pâte chamois-rosée.	1			Consommation indéterminée					
5681	118	2F2	3.1.1.1	Fer ind	Bande	Un fragment d'une bande en fer cassée aux 2 extrémités. Longueur résiduelle: 16,5cm; largeur: 2cm.	1			Indéterminé					
5682	118	2F2	3.1.1.1	Fer ind	Tôle	Deux fragments de tôle.	2			Indéterminé					
5683	118	2F2	3.1.1.1	Fer ind	Fer à chaussure	Un fer en demie-lune qui est sûrement un fer à soulier. Largeur max: 6cm; hauteur max: 5,5cm.	1	1		Chaussures					
5684	118	2F2	3.1.1.12	Fer laminé	Clou découpé	Deux fragments de clous découpés.	2			Fixations - clous	1800-1890				
5685	118	2F2	3.1.1.13	Fer tréfilé	Fil	Un petit fragment d'un fil de fer tréfilé.	1			Indéterminé					
5686	118	2F2	3.1.1.13	Fer tréfilé	Boulon	Un gros boulon avec une grosse tête circulaire et fileté à la pointe plate. Longueur: 12,5cm.	1	1		Fixations - divers					
5687	118	6F8	1.1.1.3	TCG sans glaçure	Pot à fleurs?	Un fragment de corps d'un possible pot à fleurs en TCG à la pâte rose-orangé et sans glaçure.	1			Agriculture/horticulture					
5688	118	6F8	1.1.1.31	TCG avec glaçure	Bol?	Un fragment de rebord d'un possible bol en TCG à la pâte chamois-rosé avec glaçure brun foncé avec mouchetures brun-jaunâtre sur la paroi intérieure et sur le haut extérieur.	2		Possible TCG Locale	Alimentation, absorption	1760-1830				
5689	118	6F8	1.1.2.31	Creamware	Contenant	Quatre fragments dont deux de marli d'une assiette, un rebord d'un possible bol et un de corps d'un contenant à glaçure crème sur les deux parois.	4		Surtout à partir de 1762 jusqu'à fin des années 1820.	Consommation indéterminée	1762-1820				
5690	118	6F8	1.1.2.41	TCF argileuse blanche	Pipe	Un fragment d'embout de tuyau de pipe avec glaçure brunâtre. Un fragment de fourneau de pipe sans marque ni décor.	2			Tabac					
5691	118	6F8	1.1.2.61	TCF blanche	Contenant	Un fragment au décor imprimé en bleu; un rebord avec bleu et trois mini fragment sans décor visible.	5			Consommation indéterminée	1820 -				
5692	118	6F8	1.1.2.91	TCF jaune glaçure claire	Contenant	Un fragment de corps à la pâte chamois et glaçure d'aspect jaune sur les deux parois. Semble avoir un décor moulé.	1		Seconde moitié du 19 ^e et 1 ^{ère} décennies du 20 ^e .	Consommation indéterminée	1850-1930				
5693	118	6F8	1.2.1.83	GG Derbyshire 5	Bouteille?	Un fragment de corps d'une possible bouteille en grès à la pâte gris-chamois avec glaçure au sel d'aspect brun-roux sur la paroi extérieure et glaçure feldspathique grisâtre sur la paroi intérieure.	1		Glaçure feldspathique à compter de 1835	Consommation indéterminée	1835-1875				
5694	118	6F8	2.1.1	V Inc sans plomb	Cheminée de lampe	Un fragment qui semble appartenir au bas d'une cheminée lampe.	1			Éclairage					
5695	118	6F8	2.2.1.1	V Teinté régulier vert	Verre à vitre	Cinq fragments de teintes et épaisseurs variées.	5			Matériaux de base - vitre					

#	Site	Lot	Code	Matériau	Objet	Description	fr	ob	Commentaires	Fonction	Datation	Élagué	Planche	Photo	Réf. photo
5696	118	6F8	2.3.1.10	V Coul transp brun	Bouteille?	Un fragment de corps d'une possible bouteille en verre brun-orangé et irisé.	1			Entreposage indéterminé					
5697	118	6F8	2.3.1.1	V Coul transp vert foncé	Bouteille cylindrique	Trois fragments de corps appartenant possiblement à la même bouteille en verre vert foncé et un fragment de corps d'une autre bouteille en verre vert foncé plus kaki.	4	2		Boissons, conservation/entreposage					
5698	118	6F8	3.1.1.3	Fonte	Pièce de machinerie?	Un fragment d'une bande de section rectangulaire arrondie à une extrémité et cassée à l'autre. L'extrémité arrondie possède un trou de rotation.	1		Possiblement une pièce de machinerie?	Indéterminé					
5699	118	6F8	3.1.1.12	Fer laminé	Clou découpé	16 fragments de clous découpés variés.	16		Semblent être tous découpés?	Fixations - clous	1800-1890				
5700	118	10D6	1.1.1.3	TCG sans glaçure	Objet indéterminé	Un fragment de pied circulaire plat en TCG à la pâte chamois-rosé et sans glaçure.	1			Indéterminé					
5701	118	10D6	1.1.2.41	TCF argileuse blanche	Pipe	Deux fragments de tuyau de pipe sans marque ni décor. Deux fragments de fourneau de pipe d'un un avec inscription en creux D.	4		TD = post 1840	Tabac	1840-				
5702	118	10D6	1.1.2.61	TCF blanche	Contenant	Un fragment de rebord au décor végétal imprimé en bleu sur la paroi extérieure.	1			Consommation indéterminée	1820 -				
5703	118	10D6	1.1.2.71	TCF blanche vitrifiée	Contenant	Dix fragments d'un contenant dont certains recollent, teinte bleuté dans la glaçure. Deux fragment de corps, teinte un peu jaunâtre. Un fragment de corps assez blanchâtre.	13	3		Consommation indéterminée	1850-				
5704	118	10D6	1.3.2	Porcelaine fine dure (PF)	Contenant	Un petit fragment de corps au décor géométrique imprimé sur la paroi intérieure en bleu, jaune et vert.	1			Consommation indéterminée					
5705	118	10D6	1.3.2	Porcelaine fine dure (PF)	Objet indéterminé	Un fragment d'une partie d'objet cylindrique qui est ouvert au niveau de sa base. À l'intérieur, il y a un ajout de porcelaine qui forme une ouverture en demie-lune et partie évasée se terminant en pointes. Sur la paroi extérieure, décor moulé surmonté de dorure et décor floral peint en vert, rose et bleu. Diamètre: 8cm.	1		Pourrait-être une partie d'objet qui s'imbrique dans un autre... pot à différentes sections; décoration/lampe; brûleur????	Indéterminé				oui	IMG_0507-510
5706	118	10D6	2.1.1	V Inc sans plomb	Contenant	Un fragment de corps d'un contenant qui semble globuleux. Un fragment de corps avec inscription embossée "...GEO...".	1			Consommation indéterminée					
5707	118	10D6	2.2.1.1	V Teinté régulier vert	Verre à vitre	Vingt fragments de teintes et épaisseurs variées, un fragment au rebord arrondi et un fragment avec trace de cadrage.	20		4 conservés.	Matériaux de base - vitre					
5708	118	10D6	2.2.1.1	V Teinté régulier vert	Gobelet?	Trois fragments d'un possible gobelet moulé en verre légèrement teinté verdâtre.	3	1		Boissons, absorption					
5709	118	10D6	2.3.1.12	V Coul transp pourpre	Bouton?	Un fragment de ce qui pourrait être un bouton de forme prismatique en verre pourpre avec une membrane en métal cuivreux autour de la partie inférieure.	1			Attaches					
5710	118	10D6	2.3.2.1	V Coul opaque blanc	Bouton	Un petit bouton circulaire à 4 trous en verre opaque blanc. Diamètre: 1,1cm.	1	1		Attaches					
5711	118	10D6	3.1.1.1	Fer ind	Capsule	Une capsule de bouteille de type Crown dont il manque une partie et qui est très corrodé.	1	1		Entreposage indéterminé					

#	Site	Lot	Code	Matériau	Objet	Description	fr	ob	Commentaires	Fonction	Datation	Élagué	Planche	Photo	Réf. photo
5712	118	10D6	3.1.1.1	Fer ind	Couvercle?	Petit disque circulaire et plat qui a un mince bourrelet sur le pourtour intérieur. Diamètre: 5,9cm.	1	1	Peut-être un couvercle????	Indéterminé					
5713	118	10D6	3.1.1.1	Fer ind	Anneau?	Anneau qui est peut-être fileté à l'intérieur? Très corrodée. Diamètre ext: 4cm.	1	1		Indéterminé					
5714	118	10D6	3.1.1.12	Fer laminé	Clou découpé	Deux fragments de clous découpés très corrodés.	2			Fixations - clous	1800-1890				
5715	118	10D6	3.1.2	Métaux et alliages cuivreux	Clé	Petite clé en métal cuivreux dont la partie des dents est manquante et un peu recourbée. La tête est plutôt plane et ovale avec un trou central en forme de 8. Longueur résiduelle: 6,7cm; largeur tête: 2cm.	1	1		Systèmes de fermeture					
5716	118	10D6	3.1.4.1	Plomb	Coulure	Une coulure mince en plomb blanchâtre.	1			Plomb, résidus					
5717	118	6H4	1.1.1.3	TCG sans glaçure	Contenant	Trois fragments de corps de contenant en TCG à la pâte rose-orangé et sans glaçure visible.	3			Consommation indéterminée					
5718	118	6H4	1.1.1.31	TCG avec glaçure	Bol?	Un fragment de rebord légèrement évasé d'un possible bol en TCG à la pâte chamois-rosé avec glaçure brun foncé et décor de points d'engobe jaune sur la paroi intérieure.	1		Possiblement TCG Locale	Alimentation, absorption	1760-1830				
5719	118	6H4	1.1.1.31	TCG avec glaçure	Bol?	Trois fragments de la base d'un possible bol en TCG à la pâte rose-orangé avec glaçure brun-verdâtre sur la paroi intérieure. Quatre fragments à la glaçure brun-verdâtre dont un avec ligne sinueuse d'engobe blanc. Deux fragments à la glaçure jaunâtre. Un fragment de rebord à glaçure brune métallisée. Deux petits fragments un à glaçure brun-roux et l'autre à glaçure brunâtre.	12		Possiblement TCG Locale	Alimentation, absorption	1760-1830				
5720	118	6H4	1.1.2.1	Faïence blanche	Contenant	Un petit fragment de la base d'un contenant en faïence à la pâte rosée avec un émail épais blanc-grisâtre sur les deux paroi. Sur le pourtour de la base, un décor peint en noir formant un genre de damier.	1		Faïence française dû à la couleur de la pâte. Grande popularité en Amérique coloniale entre 1700 et 1760.	Consommation indéterminée	1700-1760				
5721	118	6H4	1.1.2.31	Creamware	Contenant	29 fragments de contenants variés à glaçure crème sur les deux parois dont un rebord a un décor floral moulé sur le pourtour.	29		Surtout à partir de 1762 jusqu'à fin des années 1820.	Consommation indéterminée	1762-1820				
5722	118	6H4	1.1.2.41	TCF argileuse blanche	Pipe	Onze fragments de tuyau de pipe sans marque ni décor visible. Six fragments de fourneau de pipe dont un avec décor végétal et inscription TD dans un cercle.	17		TD dans un cercle= 1780-1840	Tabac	1780-1840				
5723	118	6H4	1.1.2.51	Pearlware	Contenant	Huit fragments de contenants variés dont dont un au décor géométrique imprimé en bleu sur la paroi intérieure et un au décor imprimé en bleu sur la paroi extérieure. Teinte bleutée dans la glaçure.	8		Vers 1780 aux années 1830.	Consommation indéterminée	1780-1830				

#	Site	Lot	Code	Matériau	Objet	Description	fr	ob	Commentaires	Fonction	Datation	Élagué	Planche	Photo	Réf. photo
5724	118	6H4	1.1.2.61	TCF blanche	Assiette	Deux fragments de rebord de deux assiettes différentes au décor moulé de type Shell Edge rehaussé de bleu. Quatre fragments d'une assiette qui semblent aussi de type Shell Edge mais plutôt grossier.	6	3		Alimentation, vaisselle de table	1820 -				
5725	118	6H4	1.1.2.61	TCF blanche	Contenant à anse	Un fragment d'une anse avec un peu de bleuté dans les plis.	1			Consommation indéterminée	1820 -				
5726	118	6H4	1.1.2.61	TCF blanche	Assiette	Trois fragments d'une assiette au rebord ondulé et pied annulaire. Sans marque ni décor visible. Altérations sur la pièce.	3	1		Alimentation, vaisselle de table	1820 -				
5727	118	6H4	1.1.2.61	TCF blanche	Assiette	Deux fragments de base de deux assiettes différentes avec décor de fleurs peintes, une en brun et l'autre en noir.	2	2		Alimentation, vaisselle de table	1820 -				
5728	118	6H4	1.1.2.61	TCF blanche	Soucoupe	Sept fragments d'une possible soucoupe au décor végétal imprimé en bleu sur la paroi intérieure.	7	1		Alimentation, vaisselle de table	1820 -				
5729	118	6H4	1.1.2.61	TCF blanche	Contenant	Un fragment au décor imprimé en bleu de type Willow. Un fragment au décor bleu à l'éponge. Quatre fragments au décor peint en bleu. Un fragment au décor peint en rose et bleu. Un fragment peint en rose. Un fragment peint en vert. Un fragment peint en noir. Quatre fragments sans marque ni décor.	14			Consommation indéterminée	1820 -				
5730	118	6H4	1.1.2.61	TCF blanche	Bol?	Un fragment du haut d'un possible bol avec un décor de lignes d'engobe brun et bleu pâle.	1			Alimentation, vaisselle de table	1820 -				
5731	118	6H4	1.1.2.71	TCF blanche vitrifiée	Contenant	Cinq fragments de contenants dont un rebord a un décor moulé sur le pourtour intérieur.	5			Consommation indéterminée	1850-				
5732	118	6H4	1.1.2.91	TCF jaune glaçure claire	Plat à aile	Un fragment de rebord à aile à la pâte chamois et glaçure d'aspect jaune pâle sur les deux parois. Plat possiblement rectangulaire et pas très haut.	1		Seconde moitié du 19 ^e et 1 ^{ère} décennies du 20 ^e .	Alimentation, vaisselle de service	1850-1930				
5733	118	6H4	1.3.2	Porcelaine fine dure (PF)	Contenant	Un petit fragment de rebord au décor noir sur la paroi intérieure.	1			Consommation indéterminée					
5734	118	6H4	1.3.2	Porcelaine fine dure (PF)	Assiette?	Un fragment de la base au pied annulaire d'une possible assiette au décor doré sur le fond. Diamètre: 9cm.	1			alimentation, vaisselle de table					
5735	118	6H4	1.2.1.41	GG rhénan gris	Assiette	Un fragment de la base au pied annulaire d'une assiette à la pâte grisâtre avec un décor géométrique incisé et rehaussé de bleu cobalt sur le fond intérieur. Aucune marque visible sous la base. Diamètre: 6cm.	1		18 ^e au 3 ^e quart du 18 ^e siècle	Alimentation, vaisselle de table	1700-1775				
5736	118	6H4	1.2.1.71	GG Nottingham	Plat à aile	Deux fragments de rebord à aile qui recollent d'un plat à la pâte grisâtre et glaçure brun-roux sur les deux parois.	2		18 ^e siècle	Alimentation, vaisselle de service	1700-1800				
5737	118	6H4	1.2.2.31	GF blanc homo glaçure saline	Contenant	Deux fragments de corps appartenant peut-être au même contenant à glaçure saline d'aspect piquetée sur les deux parois. Sans marque ni décor visible.	2		Production massive entre 1720-1780 environ	Consommation indéterminée	1720-1780				
5738	118	6H4	1.1.2.42	TCF argileuse rouge	Pipe	Un fragment de tuyau de pipe avec une inscription "Mon(treal)" et "(Hender)sons".	17		Henderson, Montréal (1847-1876)	Tabac	1847-1876				

#	Site	Lot	Code	Matériau	Objet	Description	fr	ob	Commentaires	Fonction	Datation	Élagué	Planche	Photo	Réf. photo
5739	118	6H4	2.1.1	V Inc sans plomb	Bouteille?	Un fragment de corps d'une possible bouteille moulée. Patine sur le verre, sans marque ni décor visible.	1			Entreposage indéterminé					
5740	118	6H4	2.2.1.1	V Teinté régulier vert	Verre à verre	37 fragments de teintes et épaisseurs variées.	37		6 conservés.	Matériaux de base - verre					
5741	118	6H4	2.2.1.3	V Teinté régulier turquoise	Bouteille?	Deux fragments d'une possible bouteille moulée en verre teinté turquoise foncé. Paroi extérieure gaufrée.	2	1		Entreposage indéterminé					
5742	118	6H4	2.3.1.1	V Coul transp vert foncé	Bouteille	Trois fragments de corps de bouteilles en verre vert foncé.	3			Boissons, conservation/entreposage					
5743	118	6H4	2.3.2.1	V Coul opaque blanc	Bouton	Un petit bouton circulaire à 4 trous en verre opaque blanc. Diamètre: 1,1cm.	1	1		Attaches					
5744	118	6H4	2.99	Verre altéré	Objet indéterminé	Un fragment de verre qui semble incolore mais qui a une altération noire épaisse. Fragment moulé.	1			Indéterminé					
5745	118	6H4	3.1.1.1	Fer ind	Tôle à toiture	18 fragments de tôle à toiture avec corrosion blanchâtre.	18			Matériaux de revêtement					
5746	118	6H4	3.1.1.1	Fer ind	Ressort	Un fragment d'un petit ressort fait d'un fil de fer.	1	1		Indéterminé					
5747	118	6H4	3.1.1.1	Fer ind	Morillon?	Pièce oblongue dont une extrémité à pivot et l'autre a été coupée. Un tenon perpendiculaire et percé est présent sur la bande. Longueur résiduelle: 9,5cm.	1	1		Systèmes de fermeture					
5748	118	6H4	3.1.1.12	Fer laminé	Clou découpé	Deux fragments de clous découpés et quatre clous complets. Longueur entre 3,4cm et 8,3cm.	2	4		Fixations - clous	1800-1890				
5749	118	6H4	5.1.1	Os	Ossement	Deux fragments d'os blanchis.	2			Mammifères					
5750	118	2F1	1.1.1.3	TCG sans glaçure	Pot à fleurs	Huit fragments de pot à fleurs en TCG à la pâte rose-orangé et sans glaçure.	8			Agriculture/horticulture					
5751	118	2F1	1.1.1.31	TCG avec glaçure	Pot?	Un fragment de rebord d'un possible pot en TCG à la pâte chamois avec inclusions et glaçure épaisse brun foncé sur les deux parois. Ressaut pour couvercle?	1			Consommation indéterminée					
5752	118	2F1	1.1.2.61	TCF blanche	Contenant	Un fragment de rebord au décor bleu. Un fragment de base au décor imprimé en brun. Deux fragments de rebord ondulé qui recollent avec glaçure verte.	4	3		Consommation indéterminée	1820 -				
5753	118	2F1	1.1.2.71	TCF blanche vitrifiée	Tasse	Un fragment de paroi et un fragment d'anse appartenant possiblement à la même tasse, sans marque ni décor visible.	2	1		Alimentation, vaisselle de table	1850-				
5754	118	2F1	1.1.2.71	TCF blanche vitrifiée	Assiette	Trois fragments d'assiettes dont une avec décor moulé sur le pourtour intérieur.	3	3		Alimentation, vaisselle de table	1850-				
5755	118	2F1	1.1.2.71	TCF blanche vitrifiée	Soucoupe	Trois fragments de rebord d'une soucoupe au décor moulé de blé. Un fragment de rebord au décor moulé.	4	2		Alimentation, vaisselle de table	1850-				
5756	118	2F1	1.1.2.71	TCF blanche vitrifiée	Pot?	Deux fragments qui recollent d'un possible pot au décor moulé.	2	1		Consommation indéterminée	1850-				
5757	118	2F1	1.1.2.113	TCF chamois glaçure claire	Contenant	Un fragment de corps d'un contenant à la pâte chamois et glaçure d'aspect jaunâtre à l'intérieure et chamois-rosé sur la paroi extérieure.	1			Consommation indéterminée					
5758	118	2F1	1.3.2	Porcelaine fine dure (PF)	Contenant	Un petit fragment de corps au décor floral imprimé sur la paroi intérieure en orangé et vert.	1			Consommation indéterminée					

#	Site	Lot	Code	Matériau	Objet	Description	fr	ob	Commentaires	Fonction	Datation	Élagué	Planche	Photo	Réf. photo
5759	118	2F1	1.1.2.41	TCF argileuse blanche	Pipe	Trois fragments de pipe massive dont deux de tuyau et un de fourneau. Sans marque ni décor visible.	3		Appartient peut-être à la même pipe?	Tabac					
5760	118	2F1	2.1.1	V Inc sans plomb	Contenant	Un fragment de base circulaire et légèrement convexe d'un petit contenant, diamètre: 3,7cm. Deux fragments de corps de contenants.	3			Consommation indéterminée					
5761	118	2F1	2.2.1.1	V Teinté régulier vert	Verre à verre	Seize fragments de teintes et épaisseurs variées, dont 2 avec trace de cadrage.	16		2 conservés.	Matériaux de base - verre					
5762	118	2F1	2.2.1.1	V Teinté régulier vert	Bouteille	Cinq fragments d'une bouteille rectangulaire en verre teinté vert-bleuté avec petites bulles d'air, moulée en diagonale. Col cylindrique avec lèvre brevetée. Diamètre goulot: 1cm; diamètre lèvre: 2,2cm.	5	1		Médication					
5763	118	2F1	2.2.1.1	V Teinté régulier vert	Verre plat?	Deux fragments de teintes et épaisseurs différentes mais avec un côté givré. L'un des fragments a un décor de type pochoir, un lys?.	2			Matériaux de base - verre					
5764	118	2F1	2.2.1.1	V Teinté régulier vert	Bouteille?	Trois fragments légèrement teintés verdâtre. Un fragment teinté vert-jaunâtre.	4			Entreposage indéterminé					
5765	118	2F1	2.2.1.3	V Teinté régulier turquoise	Bouteille	Onze fragments d'une bouteille moulée à pans en verre teinté turquoise avec bulles d'air. Col légèrement renflé avec lèvre rabattue. Sans marque ni décor visible. Diamètre goulot: 1,6cm; diamètre lèvre: 2,3cm.	11	1	Peut-être pas la même bouteille?	Entreposage indéterminé					
5766	118	2F1	2.2.1.4	V Teinté régulier bleu	Bouteille pharmaceutique	Un fragment d'une bouteille cylindrique à médicament moulée en verre teinté bleu. Inscription embossée sur la paroi: "(...go)mmedepinette"; "(comp)ose".	1		Sirop de gomme d'épinette (composé) des Soeurs de la Providence (enregistré) – environ 1850-1900.	Médication	1850-1900				
5767	118	2F1	2.3.1.10	V Coul transp brun	Bouteille	Deux fragments de corps de bouteilles sans marque ni décor visible.	2			Entreposage indéterminé					
5768	118	2F1	2.3.1.13	V Coul transp autre	Vase?	Trois fragments de corps d'un possible vase en verre de couleur orangée avec un décor gravé donnant un aspect givré.	3	1		Décoration					
5769	118	2F1	2.3.1.1	V Coul transp vert foncé	Bouteille	Deux fragments dont un de base et un de corps d'une bouteille en verre vert foncé.	2			Boissons, conservation/entreposage					
5770	118	2F1	2.3.2.1	V Coul opaque blanc	Bouton	Un petit bouton circulaire à 4 trous en verre opaque blanc. Diamètre: 1,1cm.	1	1		Attaches					
5771	118	2F1	3.1.1.1	Fer ind	Contenant	Sept fragments d'un contenant en tôle.	7	1		Indéterminé					
5772	118	2F1	3.1.1.12	Fer laminé	Clou découpé	Quatre fragments de clous découpés et quatre clous complets. Longueur entre 7,8cm et 8,5cm.	4	5		Fixations - clous	1800-1890				
5773	118	2F1	3.1.1.13	Fer tréfilé	Clou tréfilé	Deux fragments de clous tréfilés.	2			Fixations - clous	1890-				
5774	118	2F1	3.1.2	Métaux et alliages cuivreux	Oeillet	Quatre petits oeillets en métal cuivreux. Diamètres: 0,8cm.	4	4		Attaches					
5775	118	2F1	5.2.3	Bois	Bouton	Un gros bouton circulaire à 4 trous en bois presque noir, avec un possible décor blanchâtre. Diamètre: 2,8cm.	1	1		Attaches					

#	Site	Lot	Code	Matériau	Objet	Description	fr	ob	Commentaires	Fonction	Datation	Élagué	Planche	Photo	Réf. photo	
5776	118	4F1	1.1.1.3	TCG sans glaçure	Pot à fleurs	Un fragment de base et de corps qui recollent ensemble d'un pot à fleurs en TCG à la pâte rose-chamois et sans glaçure. Deux fragment en TCG rouge-orangé dont un de corps et un de rebord et sans glaçure. Un fragment de rebord à la pâte rose-orangé grossière, il y a des traces verdâtres sur la paroi extérieure.	6	3		Agriculture/horticulture						
5777	118	4F1	1.1.1.31	TCG avec glaçure	Bol ou terrine	Sept fragments d'un objet dont 1 de base, 5 de corps et un d'anse à la pâte rose-chamois avec glaçure jaunâtre sur la paroi intérieure et sur le bas de la paroi extérieure, lignes de tournassage visibles. Trois fragments de rebord très effrités à la pâte rose-chamois avec un reste de glaçure mouchetée jaune-brunâtre sur la paroi intérieure. Six fragments d'un objet dont 4 de rebord avec bec verseur et 2 de corps à la pâte rose-orangé avec une glaçure brune-jaunâtre plutôt mate sur la paroi intérieure et coulures sur la paroi extérieure. Deux fragments de rebord à pâte rose-orangé et glaçure brun-roux sur la paroi intérieure. Un fragment de corps à la pâte rougeâtre avec glaçure brunâtre mate sur la paroi intérieure, subit de l'altération? Un fragment de rebord avec bec verseur à la pâte rose-chamois et glaçure jaune sur la paroi extérieure. Trois fragments dont 2 de base et 1 de rebord à la pâte rose-orangée à glaçure jaune mouchetée orangé et brunâtre par endroits sur la paroi intérieure, diamètre: 8cm. Deux fragments à la pâte rose-orangé et glaçure brunâtre irrégulière sur la paroi intérieure.	25	8	Possiblement TCG Locale	Alimentation, indéterminée	1760-1830					
5778	118	4F1	1.1.1.31	TCG avec glaçure	Pot?	Deux fragments de corps d'un possible pot dont la paroi extérieure a un décor de lignes annulaires en relief et un genre d'étranglement ou col? recouvert d'une glaçure brunâtre inégale. TCG à la pâte rouge-orangé avec glaçure mouchetée verdâtre sur la paroi intérieure.	2	1	Possiblement TCG Locale	Consommation indéterminée	1760-1830					

#	Site	Lot	Code	Matériau	Objet	Description	fr	ob	Commentaires	Fonction	Datation	Élagué	Planche	Photo	Réf. photo
5779	118	4F1	1.1.1.1.31	TCG avec glaçure	Objet indéterminé	Un fragment de rebord d'une forme circulaire (diamètre: 10cm) en TCG à la pâte rose-chamois avec une glaçure jaune verdâtre sur la paroi extérieure et coulures en dessous qui est fini grossièrement. La courbe de l'objet remonte vers le centre.	1		Possiblement TCG Locale. Peut-être le pied d'un vase? Trop petit pour marli d'assiette.	Consommation indéterminée	1760-1830				
5780	118	4F1	1.1.1.1.106	TCG n-e Angleterre 2	Bol?	Un fragment de corps d'un possible bol à la pâte rougeâtre avec petites inclusions blanches. Un fond d'engobe blanc est appliqué sur la paroi intérieure avec un décor de taches brunes faites par saupoudrage d'oxyde de fer. Lignes de tournassage visibles sur la paroi extérieure.	1		Fabrication seconde moitié 18 ^e siècle et une bonne partie du 19 ^e siècle.	Alimentation, absorption	1750-1900				
5781	118	4F1	1.1.1.1.111	TCG avec engobe et glaçure	Bol?	Un fragment de corps d'un possible bol à la pâte rose-orangé avec un fond d'engobe blanc mince appliqué sur la paroi intérieure et une glaçure d'aspect brun-roux sur la paroi extérieure.	1			Alimentation, absorption					
5782	118	4F1	1.1.2.31		Pot de chambre	Onze fragments dont plusieurs recollent ensemble d'un possible pot de chambre à glaçure crème pâle sur les deux parois. Aucune marque ou décor visible. Diamètre rebord: 30cm; diamètre pied: 13cm.	11	1	Surtout à partir de 1762 jusqu'à fin des années 1820. Peut-être juste un grand bol?	Hygiène	1762-1820				
5783	118	4F1	1.1.2.31		Bol?	Un fragment de la base au pied annulaire cassé, d'un possible bol à glaçure crème sur les deux parois, aucune marque ou décor visible. Diamètre pied: 6cm.	1		Surtout à partir de 1762 jusqu'à fin des années 1820.	Alimentation, absorption	1762-1820				
5784	118	4F1	1.1.2.31		Assiette creuse?	Un fragment de marli de ce qui semble être une assiette creuse à glaçure crème sur les deux parois et décor de diamants en relief sur le pourtour intérieur du rebord à chevrons.	1		Surtout à partir de 1762 jusqu'à fin des années 1820.	Alimentation, absorption	1762-1820				
5785	118	4F1	1.1.2.41	TCF argileuse blanche	Pipe	21 fragments de tuyau de pipe dont un embout avec glaçure; trois Henderson/Montreal; deux Bannerman/Montreal et un Dixon's/Montreal. Cinq fragments de 4 fourneaux de pipe avec inscription TD en creux sur l'arrière. Un fragment de fourneau avec cannelures verticales. Un gros fourneau de type TD avec la Harpe Irlandaise des deux côtés.	28		TD en creux; harpe; cannelures = Post 1840. Henderson, Montréal (1847-1876); Bannerman, Montréal (1870-1902); W.H. Dixon & Co., Montréal (1876-1894)	Tabac	1840-1907				
5786	118	4F1	1.1.2.42	TCF argileuse rouge	Pipe	Un fragment de tuyau de pipe sans marque ni décor visible.	1			Tabac					
5787	118	4F1	1.1.2.51	Pearlware	Assiette	Un fragment de la base d'une assiette au pied annulaire au décor peint en bleu sur la paroi intérieure. Teinte bleutée dans la glaçure et les plis. Diamètre pied: 12cm.	1		Vers 1780 aux années 1830.	Alimentation, vaisselle de table	1780-1830				
5788	118	4F1	1.1.2.61	TCF blanche	Assiette	Sept fragments de rebord d'assiette au incisé et rehaussé de bleu de type Shell Edge. Un ensemble de 2 fragments, un ensemble de 3 fragments et 2 fragments individuelles, l'un de c'est derniers pourrait être en Pearlware.	7	4		Alimentation, vaisselle de table	1820 -				

#	Site	Lot	Code	Matériau	Objet	Description	fr	ob	Commentaires	Fonction	Datation	Élagué	Planche	Photo	Réf. photo
5789	118	4F1	1.1.2.61	TCF blanche	Bol	Un fragment d'un bol au rebord évasé avec un décor floral par impression brune sur le haut de la paroi intérieure et une scène pittoresque. Diamètre rebord: 16cm environ.	1			Alimentation, vaisselle de table	1820 -				
5790	118	4F1	1.1.2.61	TCF blanche	Couvercle?	Un petit fragment de rebord de ce qui semble être la collerette horizontale d'un petit couvercle circulaire au décor de deux lignes annulaires, une bleue et l'autre bleu pâle.	1			Consommation indéterminée	1820 -				
5791	118	4F1	1.1.2.61	TCF blanche	Contenant	Trois fragments de corps de 3 objets différents avec un décor de bande ou lignes à l'engobe sur la paroi extérieure. Deux fragments avec engobe bleu et un avec engobe brun-beige.	3	3		Consommation indéterminée	1820 -				
5792	118	4F1	1.1.2.61	TCF blanche	Assiette?	Deux fragments au décor Willow par impression bleu. Un fragment de bogue au décor par impression bleu. Deux fragments de rebord qui recollent au décor géométrique par impression rose. Un fragment de base au décor d'un cheval et femme par impression rose. Un fragment de base au décor d'une petite imprimé en vert. Un fragment de base avec marque imprimée en noire: un blason couronné flanqué d'un lion et il y a un V entre les deux. Un fragment de base avec décor moulé et par impression végétale brune (p-ê TCFBV?).	9	7		alimentation, vaisselle de table	1820 -				
5793	118	4F1	1.1.2.61	TCF blanche	Contenant	Un fragment de rebord avec bande bleue peinte sur le pourtour. Un fragment de rebord avec ligne rose peinte sur le pourtour et décor végétal peint en vert pâle. Un fragment de base avec décor végétal peint en vert. Un petit fragment de base avec décor peint en bleu, orangé et vert. Un fragment de base avec décor de lignes bleues qui s'entrecroisent (soucoupe?). Un fragment plat de base avec un décor floral peint en brun (p-ê TCFBV?).	6	6		Consommation indéterminée	1820 -				
5794	118	4F1	1.1.2.61	TCF blanche	Assiette à dessert	Deux fragments de base au pied annulaire qui recollent d'une petite assiette au décor floral "Apple Blossom" à impression brune sur la paroi intérieure. Sous le fond de l'assiette, une marque imprimée en brun: au centre un pot de fleur avec une ancre; en-dessous dans une banderole "Apple Blossom" et dessous, "WR, S & Co. Diamètre pied: 8,5cm.	2	1	Marque WRS & Co = Manufacture de William Ridgway, Son & Co à Hanley, C.1838-1848.	Alimentation, vaisselle de table	1838-1848			oui	IMG_0487-488

#	Site	Lot	Code	Matériau	Objet	Description	fr	ob	Commentaires	Fonction	Datation	Élagué	Planche	Photo	Réf. photo
5795	118	4F1	1.1.2.71	TCF blanche vitrifiée	Assiette à dessert	Un fragment de base au pied annulaire d'une petite assiette moulée au décor pittoresque "Syria" à impression brune sur la paroi intérieure. Sous le fond de l'assiette, une marque imprimée en brun: au centre un guerrier avec lance et bouclier; au-dessus: "Syria"; chaque côté: "Trade" et "Ma[rk]"; en-dessous: "Cochran . Glasgow". Diamètre pied: 7cm.	1		Marque Cochran Glasgow = Production de Robert Cochran, 1846-1918.	Alimentation, vaisselle de table	1846-1918		oui	oui	IMG_0569-570
5796	118	4F1	1.1.2.71	TCF blanche vitrifiée	Tasse	Trois fragments de 3 tasses moulées différentes, dont une avec partie d'anse et deux avec trace d'anse.	3			Alimentation, vaisselle de table	1850-				
5797	118	4F1	1.1.2.71	TCF blanche vitrifiée	Assiette	Huit fragments d'une assiette creuse avec décor végétal moulé sur le pourtour intérieur. Six fragments de rebord moulé rehaussé légèrement de bleu. Trois fragments de base d'assiette avec marque imprimé en noire dont une provient de Cochran & Co Glasgow. Onze fragments de marlis d'assiette variés.	28			Alimentation, vaisselle de table	1850-				
5798	118	4F1	1.1.2.71	TCF blanche vitrifiée	Soucoupe	Deux fragments d'une soucoupe moulée qui recollent. Quatre fragments moulés et avec teinte bleutée. Deux fragments de base moulée. Un fragment de rebord plutôt grisâtre qui ressemble à la Mason.	4	2		Alimentation, vaisselle de table	1850-				
5799	118	4F1	1.1.2.71	TCF blanche vitrifiée	Bol	Trois fragments qui recollent d'un bol au décor moulé (diamètre rebord: 15cm; diamètre base: 6cm; Hauteur: 7,5cm. Quatre fragments d'un bol, dont 3 recollent, au décor moulé et teinte bleuté dans la glaçure (diamètre base: 6cm).	7	2		Alimentation, vaisselle de table	1850-				
5800	118	4F1	1.1.2.71	TCF blanche vitrifiée	Pot ou bol	Quatre fragments d'un possible pot au décor de cannelures verticales moulées sur la paroi extérieure. Sept fragments de base de pot ou bol? Deux fragments de corps au décor moulé sur la paroi extérieure dont un à la panse globuleuse avec trace d'anse (p-é théière?).	13	1		Consommation indéterminée	1850-				
5801	118	4F1	1.1.2.71	TCF blanche vitrifiée	Contenant	27 fragments dont 4 de base, 7 de rebord et 16 de corps de contenants variés.	27		Certains recollent sûrement avec les objets décrits plus haut.	Consommation indéterminée	1850-				
5802	118	4F1	1.1.2.91	TCF jaune glaçure claire	Plat à aile	Deux fragments de rebord à aile à la pâte chamois et glaçure d'aspect jaune sur les deux parois, bande bleuté sur le pourtour du rebord et trois petites lignes d'engobe blanc sur la paroi extérieure. Un fragment de rebord à aile avec bleu sur le pourtour, jaune plus pâle. Un fragment de rebord à aile avec pourtour plutôt blanchâtre.	4	3	Seconde moitié du 19 ^e et 1 ^{ère} décennies du 20 ^e .	Alimentation, vaisselle de service	1850-1930				

#	Site	Lot	Code	Matériau	Objet	Description	fr	ob	Commentaires	Fonction	Datation	Élagué	Planche	Photo	Réf. photo
5803	118	4F1	1.1.2.91	TCF jaune glaçure claire	Contenant	Huit fragments à la pâte chamois et glaçure d'aspect jaune sur les deux paroi dont 1 fragment de rebord plutôt jaune-rosé; 4 fragments de corps dont deux avec décor d'engobe blanc; 2 fragment de base et un fragment de forme circulaire et tronconique, possible base (p-è un coquetier?).	8		Seconde moitié du 19 ^e et 1ère décennies du 20 ^e .	Alimentation, indéterminée	1850-1930				
5804	118	4F1	1.1.2.104	Tcf rouge glaçure brune	Contenant	Un fragment d'un objet à paroi mince à la pâte rouge foncé. La pièce à été moulée et possède un ressaut pour un couvercle. La paroi intérieure a une glaçure brune assez épaisse et lustrée. La paroi extérieure et le rebord ont une teinte argentée métallisée.	1		Luster Ware	Consommation indéterminée					
5805	118	4F1	1.1.2.114	TCF chamois glaçure brune	Contenant	Trois petits fragments de corps à la pâte chamois à décor moulé et glaçure brun-roux inégale sur les deux parois.	3		Type Rockingham, seconde moitié 19 ^e siècle jusque dans les années 1930.	Consommation indéterminée	1850-1930				
5806	118	4F1	1.2.1	Grès grossier (GG)	Tuyau	Un fragment de corps d'un tuyau en GG à la pâte bourgogne foncé et glaçure d'aspect brun foncé sur la deux parois. Épaisseur: 1,6cm.	1			Plomberie et canalisation					
5807	118	4F1	1.2.1.79	GG gl saline brune	Couvercle?	Un fragment de ce qui semble être les collerettes verticale et horizontale d'un couvercle à la pâte chamois non glaçuré à l'intérieure et à glaçure ferrugineuse au sel d'aspect brun-orangé sur la paroi extérieure. Lignes de tournassage visibles.	1			Consommation indéterminée					
5808	118	4F1	1.2.1.81	GG Derbyshire 3	Bouteille?	Deux fragments de corps d'une possible bouteille à la pâte grisâtre à glaçure ferrugineuse au sel d'aspect brun-orangé sur la paroi extérieure; un enduit est appliqué sur la paroi intérieure donnant un aspect beige. Un fragment de corps à la pâte deux couleur gris-beige et gris foncé avec glaçure au sel d'aspect brunâtre sur la paroi extérieure et un enduit brun-beige sur la paroi intérieure. Lignes de tournassage visibles.	3	2		Consommation indéterminée	1800-1875				
5809	118	4F1	1.2.1.81	GG Derbyshire 3	Encrier	Un fragment d'un encrier à la pâte grisâtre à glaçure ferrugineuse au sel d'aspect brunâtre sur la paroi extérieure. Un enduit est appliqué sur la paroi intérieure donnant un aspect beige. Lignes de tournassage visibles. Diamètre ouverture: 1,2cm; diamètre lèvre: 2cm.	1			Écrits	1800-1875				
5810	118	4F1	1.2.1.101	GG gl saline et Albany	Pot?	Un fragment de corps d'un possible pot à la pâte chamois-rosé, glaçure saline d'aspect gris-beige sur la paroi extérieure et glaçure épaisse brun foncé sur la paroi intérieure.	1		Production É-U = tout le 19 ^e siècle; Canada = 1840 à la fin du 19 ^e siècle	Consommation indéterminée	1800-1900				
5811	118	4F1	1.3.2	Porcelaine fine dure (PF)	Poupée	Buste d'une poupée presque complet, cheveux frisés noir avec pommettes rose. Épaules présentes et devant du buste manquant.	1	1		Jeux et divertissements	Vers 1890		oui	oui	AE-2017-18 BiFJ-118-4F1-1

#	Site	Lot	Code	Matériau	Objet	Description	fr	ob	Commentaires	Fonction	Datation	Élagué	Planche	Photo	Réf. photo
5812	118	4F1	2.1.1	V Inc sans plomb	Cheminée de lampe	Un fragment du haut d'une cheminée de lampe au rebord festonné.	1			Éclairage					
5813	118	4F1	2.1.1	V Inc sans plomb	Bouteille	Un fragment de pan d'une bouteille possiblement rectangulaire.	1			Entreposage indéterminé					
5814	118	4F1	2.1.4	V Inc au plomb	Cheminée de lampe	Un fragment de la base d'une cheminée de lampe.	1			Éclairage	1700-1850				
5815	118	4F1	2.1.4	V Inc au plomb	Bouteille carrée	Deux fragments qui recollent d'une bouteille carrée au coins chanfreinés. Bouteille moulée en 2 parties diagonales. Base: 4cm X 4cm.	2	1		Entreposage indéterminé	1700-1850				
5816	118	4F1	2.2.1.1	V Teinté régulier vert	Verre à vitre	Douze fragments de teintes et épaisseurs variées.	12		4 conservés.	Matériaux de base - vitre					
5817	118	4F1	2.2.1.1	V Teinté régulier vert	Bouteille	Un goulot d'une bouteille soufflée dans un moule avec bulles d'air et extrémité ajoutée. Bouteille qui semble à pans et de forme rectangulaire en verre teinté vert pâle et irisée. Col cylindrique avec lèvre arrondie et bague profilée en V. Diamètre goulot: 1,5cm; diamètre lèvre: 2,3cm.	1	1		Entreposage indéterminé					
5818	118	4F1	2.2.1.1	V Teinté régulier vert	Bouteille	Trois fragments de bouteilles de teintes verdâtres dont 2 de corps et un de base circulaire avec inscriptions en relief sous la base: sur le pourtour "A C B Co" et au centre "6955". Diamètre: 5,2cm.	3		Marque A C B Co = Aire and Calder Glass Bottle Company (Angleterre), possiblement pour Lea & Perrin. Fin 1850 et importé au Canada jusque dans les années 1920.	Alimentation, conservation	1850-1920				
5819	118	4F1	2.2.1.1	V Teinté régulier vert	Bouteille	Cinq fragments teintés vert-bleutés dont trois de bouteilles à pans; un qui semble d'une petite bouteille cylindrique et l'autre d'une bouteille cylindrique avec trace de moule.	5			Entreposage indéterminé					
5820	118	4F1	2.2.1.3	V Teinté régulier turquoise	Bouteille à encre?	Trois fragments d'une bouteille soufflée dans un moule avec bulles d'air visibles et extrémité ajoutée. Traces de moule de chaque côté, en verre teinté turquoise. Col cylindrique avec lèvre rabattue et bec verseur et bague profilée en V. Sans marque ni décor visible. Diamètre goulot: 1,9cm; diamètre lèvre: 2,5cm; diamètre base: 7cm.	3	1		Écrits					
5821	118	4F1	2.2.1.3	V Teinté régulier turquoise	Bouteille	Un fragment de la base d'une grosse bouteille rectangulaire avec trace de piston circulaire sous la base, largeur base: 5,3cm. Un fragment de corps d'une bouteille circulaire avec inscription embossée sur la paroi: "Florida W[ater]".	2	2		Soins du corps					
5822	118	4F1	2.2.1.4	V Teinté régulier bleu	Bouteille	Deux fragments de bouteille cylindrique dont un de base et un de corps en verre teinté bleu. Aucune marque ou décor visible. Diamètre base: 6cm.	2		Peut-être même bouteille?	Entreposage indéterminé					
5823	118	4F1	2.3.1.13	V Coul transp vert	Bouteille à vin?	Trois fragments d'une possible même bouteille en verre coloré vert pâle. Deux fragments de corps et un de base dont la paroi laisse l'impression d'une forme "pot de fleur". Diamètre base: 11cm.	3	1		Boissons, conservation/entreposage					

#	Site	Lot	Code	Matériau	Objet	Description	fr	ob	Commentaires	Fonction	Datation	Élagué	Planche	Photo	Réf. photo
5824	118	4F1	2.3.1.1	V Coul transp vert foncé	Bouteille	Deux fragments de corps d'une même bouteille en verre vert-kaki. Un fragment de col avec bulles d'air en verre vert foncé. Un fragment de base avec bulles d'air et petit mamelon en verre vert forêt.	4	3		Entreposage indéterminé					
5825	118	4F1	2.3.1.1	V Coul transp vert foncé	Bouteille à gin	Un fragment de base d'une bouteille à gin en verre vert foncé, 6cm X 6cm. Six fragments de la base et parois d'une bouteille à gin en verre vert foncé dont certains fragments recollent ensembles, 6cm X 6cm. Huit fragments d'épaules et d'extrémités d'une bouteille à gin en verre vert foncé dont certains fragments recollent ensembles.	15		Partie du haut recolle peut-être avec une des deux bases???	Boissons, conservation/entreposage					
5826	118	4F1	2.3.2.1	V Coul opaque blanc	Pot	Un fragment d'un petit pot cylindrique moulé avec lèvre filetée en verre opaque blanc. Diamètre lèvre: 4cm.	1	1		Consommation indéterminée					
5827	118	4F1	2.3.2.1	V Coul opaque blanc	Décoration	Deux fragments dont un de rebord et un de base au motif moulé en relief de type panier. Les formes semblent ovales.	2		Les motifs sont différents, possiblement deux objets.	Décoration					
5828	118	4F1	2.3.2.1	V Coul opaque blanc	Lampe à l'huile	Un fragment d'un pied de lampe en verre opaque blanc mais avec altération ou décoration brun-roux. Forme moulé avec rétrécissement, décor de petites cannelures verticales et bourrelets horizontales.	1			Éclairage					
5829	118	4F1	2.3.2.1	V Coul opaque blanc	Bouton	Cinq boutons circulaires à 4 trous en verre opaque blanc, sans décor. Dont 1 de diamètre 0,9cm; 3 de diamètres 1,1cm et 1 de diamètre 1,6cm.	5	5		Attaches					
5830	118	4F1	3.1.1.1	Fer ind	Bande	Trois fragments de bandes de fer repliées sur elles-mêmes. Largeur: 1,3cm; 2,3cm; 3cm.	3			Indéterminé					
5831	118	4F1	3.1.1.1	Fer ind	Plaque?	Un fragment d'une possible plaque sans forme précise.	1			Indéterminé					
5832	118	4F1	3.1.1.1	Fer ind	Fixation?	Pièce munie d'une tige circulaire cassée en deux et très corrodée. Une extrémité est formée d'un cadre de forme triangulaire avec une ouverture, possiblement pour y fixer quelque chose???	2	1		Fixations - divers					
5833	118	4F1	3.1.1.1	Fer ind	Broche?	Treize fragments de fil ou broche en fer.	13		Certains fragments ressemblent à du barbelé.	Indéterminé					
5834	118	4F1	3.1.1.11	Fer forgé	Clou forgé	Un gros clou forgé qui semble complet, 14,5cm.	1	1		Fixations - clous	-1800				
5835	118	4F1	3.1.1.12	Fer laminé	Clou découpé	Six fragments de clous découpés et sept clous complets. Longueur entre 7,8cm et 15cm.	6	7		Fixations - clous	1800-1890				
5836	118	4F1	3.1.1.13	Fer tréfilé	Fixation	Un fragment d'une tige tréfilée avec deux rondelles circulaires.	1	1		Fixations - divers	1850-				
5837	118	4F1	3.1.2	Métaux et alliages cuivreux	Manche d'ustensile	Manche d'ustensile en métal cuivreux, possiblement une cuillère, avec partie arrière en spatule, décorations moulées. Marque non visible.	1	1		Alimentation, ustensile de table					

#	Site	Lot	Code	Matériau	Objet	Description	fr	ob	Commentaires	Fonction	Datation	Élagué	Planche	Photo	Réf. photo
5838	118	4F1	3.1.2	Métaux et alliages cuivreux	Embrasse?	Embrasse circulaire et légèrement convexe habituellement mais aplatie et cassée. Décor moulé. Diamètres: 7,5cm.	1	1	Objet que l'on fixe au mur afin d'y attacher les cordons ou lanières servant à retenir les rideaux.	Décoration				oui	IMG_0496-497
5839	118	4F1	3.1.2	Métaux et alliages cuivreux	Embout?	Genre d'embout de forme rectangulaire en métal cuivreux assez épais et avec décor de lignes horizontales sur une face. La face opposée est ouverte. 3,5cm larg. X 2,5cm prof. X 1,8cm épais.	1	1		Indéterminé					
5840	118	4F1	5.1.1	Os	Ossement	17 fragments d'os de mammifère dont plusieurs avec traces de scies. Un fragment de la mâchoire du bas d'un sanglier.	18			Mammifères					
5841	118	4F1	5.1.2	Ivoire	Dent	Quatre dents.	4	4	Peut-être que certains appartiennent au sanglier?	Mammifères					
5842	118	4F1	5.1.4	Coquille	Huître	Trois fragment d'une coquille d'huître.	3	1		Mollusques					
5843	118	4F1	5.1.7	Graphite	Mine de crayon	Un fragment de la mine d'un crayon, 3,6cm.	1	1		Écrits					
5844	118	4F1	5.5.1	Tissu	Retaille	Deux fragments de tissu dont un gros et un petit appartenant possiblement au même objet. Tissu tissé qui semble avoir été de couleur brunâtre.	2			Tissus, résidus					
5845	118	4F1	5.5.7	Cuir	Semelle	Une semelle de longueur complète à embout carré avec petits trous de couture visibles sur le pourtour arrière, longueur: 25,5cm; largeur max: 7cm; largeur min: 4,5cm. Un fragment d'une semelle avec talon étagé et petits clous de fixation toujours en place, longueur résiduelle: 15,5cm; longueur talon: 5cm; largeur talon: 5cm; épaisseur talon: 1,5cm.	2	2		Chaussures					
5846	118	4F1	5.5.7	Cuir	Retaille	Deux retailles en cuir dont une rectangulaire repliée sur elle-même et une sans forme précise et épaisse.	2			Cuir, résidus					
5847	118	4F1	6	Matériau indéterminé	Résidu	Un fragment plutôt plat d'un matériau indéterminé de couleur rougeâtre avec plusieurs inclusions et assez léger.	1		Peut-être scorie ou concrétion?	Indéterminé					
5848	118	20A1	7.8	Fer et os	Manche d'ustensile	Manche d'ustensile légèrement recourbé, possiblement en os (peut-être en corne?), dont on peut voir les deux petits rivets en fer qui renaient un embout de culasse. La soie était ronde. Longueur du manche: 7,8cm.	1	1	Selon Phil Dunning (Couverts de table, p.41-42), période 1720-1770 mais les manches en bois d'animaux ont conservé la faveur jusqu'au XXe siècle.	Alimentation, ustensile de table	1720-1900			oui	IMG_0559
5849	118	20A1	7.99	Matériau composite autre	Manche d'ustensile	Manche d'ustensile formant un léger S, s'amincissant vers la tige. Possiblement en corne à cause de la forme et de la couleur plus foncé. Un embout de culasse arrondie et en fer est toujours en place. La soie est ronde et cassée. Longueur du manche: 8cm.	1	1	Selon Phil Dunning (Couverts de table, p.41-42), période 1720-1770 mais les manches en bois d'animaux ont conservé la faveur jusqu'au XXe siècle.	Alimentation, ustensile de table	1720-1900			oui	IMG_0560
5850	118	5F2	1.1.1.3	TCG sans glaçure	Pot à fleurs?	Trois fragments dont 1 de rebord et 2 de corps de ce qui pourrait être un pot à fleurs en TCG à la pâte rose-chamois et sans glaçure.	3			Agriculture/horticulture					

#	Site	Lot	Code	Matériau	Objet	Description	fr	ob	Commentaires	Fonction	Datation	Élagué	Planche	Photo	Réf. photo
5851	118	5F2	1.1.1.31	TCG avec glaçure	Contenant	Trois fragments à la pâte rose-orangée dont deux à la glaçure brunâtre et un à la glaçure jaune-verdâtre.	3		Possiblement TCG Locale	Consommation indéterminée	1760-1830				
5852	118	5F2	1.1.1.51	TCG Angleterre	Jarre?	Un fragment de corps d'une possible jarre à la pâte rouge avec inclusions d'ocre rouge mais difficile de voir la composition car beaucoup de corrosion collée aux parois. Glaçure brune presque noire qui recouvre les deux parois dont on peut voir les anneaux de tournassage sur les deux parois.	1		Peut-être TCG Buckley mais difficile à voir la pâte!!! Seconde moitié 18 ^e siècle à 1830 environ.	Alimentation, entreposage des aliments	1750-1830				
5853	118	5F2	1.1.1.106	TCG n-e Angleterre 2	Bol ou terrine	Un fragment de base d'un bol ou terrine à la pâte rougeâtre avec petites inclusions blanches. Un fond d'engobe blanc est appliqué sur la paroi intérieure avec un décor de taches brunes faites par saupoudrage d'oxyde de fer. Lignes de tournassage visibles sur la paroi extérieure sans glaçure. Diamètre: 18cm.	1		Fabrication seconde moitié 18 ^e siècle et une bonne partie du 19 ^e siècle.	Alimentation, indéterminée	1750-1900				
5854	118	5F2	1.1.2.31	Creamware	Contenant	Douze fragments à glaçure crème sur les deux parois et sans décor visible. Altérations sur plusieurs fragments.	12		Surtout à partir de 1762 jusqu'à fin des années 1820.	Consommation indéterminée	1762-1820				
5855	118	5F2	1.1.2.41	TCF argileuse blanche	Pipe	5 fragments de tuyau de pipe sans marque ni décor et deux fragments de fourneau dont un avec TD dans un cercle.	7		TD dans un cercle = 1780-1840.	Tabac	1780-1840				
5856	118	5F2	1.1.2.51	Pearlware	Contenant	Quatre fragments à la teinte bleutée dans la glaçure, sans décor visible.	4		Vers 1780 aux années 1830.	Consommation indéterminée	1780-1830				
5857	118	5F2	1.1.2.61	TCF blanche	Assiette?	Trois fragments de rebord de possible assiettes incisé et rehaussé de bleu de type Shell Edge.	3			alimentation, vaisselle de table	1820 -				
5858	118	5F2	1.1.2.61	TCF blanche	Contenant	Dix petits fragments de contenant au décor imprimé en bleu et un fragment au décor imprimé en brun.	11			Consommation indéterminée	1820 -				
5859	118	5F2	1.1.2.61	TCF blanche	Contenant	Trois fragments avec bandes et traînées d'engobe. Cinq petits fragments peints en bleu, jaune et brun.	8			Consommation indéterminée	1820 -				
5860	118	5F2	1.1.2.71	TCF blanche vitrifiée	Contenant	Un fragment d'un contenant moulé.	1			Consommation indéterminée	1850-				
5861	118	5F2	2.1.4	V Inc au plomb	Contenant	Un fragment de corps avec décor végétal en relief moulé. Un fragment de corps sans décor visible.	2			Consommation indéterminée	1700-1850				
5862	118	5F2	2.2.1.1	V Teinté régulier vert	Verre à verre	Douze fragments de teintes et épaisseurs variées.	12		4 conservés.	Matériaux de base - verre					
5863	118	5F2	2.3.1.13	V Coul transp vert	Bouteille	Un fragment de corps d'une bouteille en verre coloré vert pâle.	1			Entreposage indéterminé					
5864	118	5F2	2.3.1.1	V Coul transp vert foncé	Bouteille	Un fragment de corps d'une bouteille en verre vert foncé.	1			Entreposage indéterminé					
5865	118	5F2	3.1.1.1	Fer ind	Bande?	Un fragment de ce qui semble être une bande mais très corrodée.	1			Indéterminé					
5866	118	5F2	3.1.1.12	Fer laminé	Clou découpé	Trois fragments de clous découpés.	3			Fixations - clous	1800-1890				
5867	118	5F2	3.1.4.1	Plomb	Chevrotine	Une petite chevrotine en plomb.	1	1		Chasse/guerre, munitions					
5868	118	5F2	4.1.13	Pierre	Pierre à affûter?	Une pierre longue relativement polie dont une face semble avoir des traces d'affûtage.	1	1		Matériaux multiples, outils				oui	DSC_111-112

#	Site	Lot	Code	Matériau	Objet	Description	fr	ob	Commentaires	Fonction	Datation	Élagué	Planche	Photo	Réf. photo
5869	118	5F2	4.3	Matières composites	Crépi	Un petit fragment de crépi, dessous chamois avec inclusions et enduit blanchâtre sur le dessus.	1			Matériaux de revêtement					
5870	118	5F2	5.2	Solides fibreux	Gland	Un fragment du petit chapeau du gland, fruit du chêne.	1			Végétaux					
5871	118	éttoyage	2.2.1.4	V Teinté régulier bleu	Bouteille	Bouteille cylindrique.	1			Entreposage indéterminé					
5872	118	éttoyage	2.2.1.1	V Teinté régulier vert	Verre plat	Ép. 1,5 mm.	2		1 conservé.	Matériaux de base - vitre					
5873	118	éttoyage	1.1.2.41	TCF argileuse blanche	Pipe	5 frag. tuyau.	5			Tabac	-1920				
5874	118	éttoyage	3.1.1.12	Fer laminé	Clou	Long. 6,5 à 7,8 cm	4	4		Fixations - clous	1800-1890				
5875	118	éttoyage	3.1.1.1	Fer ind	Tige	1 frag. de tige (fil) de fer, 0,4 cm de diam.	1			Indéterminé					
5876	118	éttoyage	3.1.1.1	Fer ind	Spike	Gros clou de chemin de fer. Long. 23,4 cm, larg. 1,4 x 1,4 cm	1	1		Fixations - clous	1800-				
5877	118	éttoyage	5.5.7	Cuir	Retaille		2			Cuir, résidus					
5878	118	éttoyage	5.1.1	Os	Ossement	mammifères: 3 frag. d'os et 2 os scié.	5			Animaux sauf mollusques					
5879	118	éttoyage	5.1.4	Coquille	Hûtre		3			Mollusques					
5880	118	5G2	1.1.2.71	TCF blanche vitrifiée	Plat	3 rebord de plat avec décor int. moulé sur le marli, motif de chaîne en relief cerné de bande d'engobe bleu et de ponctuations fines en relief de part et d'autre.	3	1		Alimentation, vaisselle de service	1850-				
5881	118	5G2	1.1.2.71	TCF blanche vitrifiée	Plat	1 rebord décor moulé motif de blé.	1			Alimentation, vaisselle de service	1850-				
5882	118	5G2	1.1.2.71	TCF blanche vitrifiée	Bol	1 paroi de bol.	1			Alimentation, vaisselle de table	1850-				
5883	118	5G2	1.1.2.71	TCF blanche vitrifiée	Contenant	Frag. ind.	1			Consommation indéterminée	1850-				
5884	118	5G2	1.3.1.11	PC sans glaçure	Contenant	paroi forme cylindrique?	1			Consommation indéterminée					
5885	118	5G2	1.1.1.35	TCG locale gl coloration multi	Contenant	TCC locale à corps orangé avec glaçure ind.	2			Consommation indéterminée					
5886	118	5G2	1.1.2.41	TCF argileuse blanche	Pipe	1 frag. de tuyau avec décor moulé motif côtelé. Marque " GLASGOW - WHITE S..."	1	1	W.White, Glasgow (1805-1955).	Tabac	1805-1920				
5887	118	5G2	2.2.1.3	V Teinté régulier turquoise	Bouteille	Bouteille cylindrique	2			Entreposage indéterminé					
5888	118	5G2	5.1.7	Graphite	Cylindre	1 fragment cylindrique, diam.1,6 cm. Long. résid. 3 cm. Vert de gris sur la face ext.	1		Électricité?	Indéterminé					
5889	118	5G2	3.1.1.11	Fer forgé	Clou	Long. 6,5 cm	1	1	Plutôt corrodé	Fixations - clous	-1800				
5890	118	5G2	3.1.1.1	Fer ind	Clou	Forgé ou laminé? Long. 15 cm.	1	1	Fortement corrodé.	Fixations - clous					
5891	118	5G2	3.1.1.1	Fer ind	Bande	Bande rectangulaire courbée. Possible présence d'un rivet. 18 x 3,5 x 0,4 cm.	2		Recollet. Possible bande de cerceau de tonneau.	Indéterminé					
5892	118	5G2	5.4.5	Caoutchouc	Couvre-chaussure	Couvre-chaussure, gauche, à bout arrondi, avec semelle complète, empeigne et quartier fragmentaire. Absence de trou de fixation, probablement fixé par colle ou à chaud. Marque sur le dessous de la chaussure " Canadian Rubber Company of Montréal " avec au centre un personnage barbu qui prend la pose. Longueur 27,5 cm, Largeur au talon 6,5 cm, largeur max. 8,6 cm	1	1	Fondé en 1854. En 1863 devient la Canadian Rubber Company. En 1906 devient Canadian Consolidated Rubber Co.	Chaussures	1863-1906			oui, à repren	IMG_0455-457

#	Site	Lot	Code	Matériau	Objet	Description	fr	ob	Commentaires	Fonction	Datation	Élagué	Planche	Photo	Réf. photo
5893	118	5G2	5.5.7	Cuir	Chaussure	Semelle extérieure complète et semelle intérieure fragmentaire. Semelle extérieure à bout carré à coins arrondis, sans ourlet, chevillé et clouté, avec simple rangée de chevilles de bois sur le pourtour et clous au niveau du bout. Semelle intérieure à bout ind., sans ourlet, avec traces de couture sur le dessus et simple rangée de clous au niveau du talon. On observe une trépointe au niveau du talon. Longueur 25 cm, Largeur max 6,5 cm, largeur au talon 5,7 cm.	3	1	Semelles chevillées et cloutés (2e moitié du 18e siècle, 1ere et 2e moitié du 19e siècle)	Chaussures	1750-1900			oui	IMG_0458
5894	118	6K6	1.1.2.31	Creamware	Contenant		22			Consommation indéterminée	1762-1820				
5895	118	6K6	1.1.2.51	Pearlware	Contenant	6 frag. de base avec pied annulaire, 2 frag. de rebord avec décor shell edge bleu, 9 frag. de décor peint bleu (5 types), 1 rebord avec décor int. noir et jaune, 1 paroi avec décor peint ext. jaune, rouge et bleu. 3 frag. sans décor.	22			Alimentation, indéterminée	1775-1830				
5896	118	6K6	1.1.2.61	TCF blanche	Contenant	1 décor int. imprimé rose, 1 décor int. imprimé noir, 3 décor int. à l'éponge bleu, 1 décor int. à l'éponge rose, 3 décor int. de bandes à l'engobe bleu. 15 frag. sans décor.	24			Alimentation, vaisselle de table	1820-				
5897	118	6K6	1.1.2.91	TCF jaune glaçure claire	Contenant	Pot à posset?, 1 anse et 4 paroi, dont 1 décor mocha bleu.	5			Consommation indéterminée	1840-1925				
5898	118	6K6	1.1.2.71	TCF blanche vitrifiée	Plat	1 base avec décor int. imprimé bleu à motif d'inspiration chinoise.	1			Alimentation, vaisselle de service	1850-				
5899	118	6K6	1.1.2.71	TCF blanche vitrifiée	Plat	1 rebord décor moulé motif de blé.	1			Alimentation, vaisselle de service	1850-				
5900	118	6K6	1.3.2.29	PF dure indéterminée	Contenant	Fragment de rebord avec décor moulé et dorure.	1			Consommation indéterminée					
5901	118	6K6	1.1.2.991	TCF avec glaçure	Contenant	TCF rouge avec glaçure int. blanche et ext. bleu et lustrée métallique couleur cuivre. Fragment de paroi, avec décor de feuille (d'acanthé) couleur cuivre sur fond bleu.	1		Overall Luster (ca. 1810-1840) ou <i>luster painted</i> (1815-ca 1860) Référence : www.jefpat.org/diagnostic/Post-Colonial%20Ceramics.htm	Consommation indéterminée	1810-1860				
5902	118	6K6	1.1.1.35	TCC locale gl coloration multi	Contenant	TCC locale à corps orangé avec glaçure int. et ext. grise.	4			Consommation indéterminée					
5903	118	6K6	1.1.1.35	TCC locale gl coloration multi	Contenant	TCC locale à corps orangé 2 frag. avec glaçure int. brun, 1 frag. avec glaçure int. brun clair, 2 frag. avec glaçure absente.	5			Consommation indéterminée					
5904	118	6K6	1.2.1.81	GG Derbyshire 3	Bouteille	Paroi de bouteille d'encre. Enduit ext. brun, pas de glaçure au sel.	1	1	Liaison et jointif avec lot 6K15, #5953.	Écrits	1800-1875				
5905	118	6K6	1.2.1.101	GG gl saline et Albany	Contenant	paroi, trace de tournassage sur la paroi int.	1			Consommation indéterminée	1800-1925				
5906	118	6K6	1.1.2.41	TCF argileuse blanche	Pipe	3 frag. de fourneaux, 1 fourneau frag. avec talon plat, 7 frag. de tuyau dont deux avec marque "MONTRÉAL - HENDERSON"	11	2	Henderson, Montréal (1847-1876).	Tabac	-1920				
5907	118	6K6	2.3.1.1	V Coul transp vert foncé	Bouteille	Frag. de bouteille cylindrique.	6			Boissons, conservation/entreposage					
5908	118	6K6	2.1	Verre incolore	Bouteille	1 frag. avec décor ext. moulé de lignes horizontales en relief. 5 frag. de paroi.	6			Entreposage indéterminé					
5909	118	6K6	2.2.1.1	V Teinté régulier vert	Verre plat	Ép. 1 à 2 mm.	17		2 conservé.	Matériaux de base - vitre					

#	Site	Lot	Code	Matériau	Objet	Description	fr	ob	Commentaires	Fonction	Datation	Élagué	Planche	Photo	Réf. photo
5910	118	6K6	2.1	Verre incolore	Verre plat	Ép. 1 à 2 mm.	1			Matériaux de base - vitre					
5911	118	6K6	2.2.1.1	V Teinté régulier vert	Bouteille	3 frag. de bout. cylindrique, 2 frag. de bouteille carrée.	5			Entreposage indéterminé					
5912	118	6K6	5.1.5	Nacre	Bouton	4 trous, diam 0,80 cm.	1	1		Attaches					
5913	118	6K6	3.1.1.1	Fer ind	Spike	Long. 19 cm, larg. 2,2 à 1,5 cm	1	1	Probable clou de chemin de fer.	Fixations - clous	1800-				
5914	118	6K6	3.1.1.1	Fer ind	Clou	Forgé ou laminé?	5	5	Fortement corrodé.	Fixations - clous					
5915	118	6K6	3.1.1.1	Fer ind	Fer à cheval	incomplet (demi)	1	1		Moyens de transport					
5916	118	6K6	5.5.1	Tissu	Indéterminé	morceau de tissu brun, grandeur moyen.	1			Habillement indéterminé					
5917	118	6K3	1.1.2.31		Contenant	Contenant de forme hémisphérique à rebord large. Frag. de rebord et paroi. + 1 petit frag. plat.	2	1		Consommation indéterminée	1762-1820				
				Creamware											
5918	118	6K3	1.1.2.51	Pearlware	Contenant	1 frag. de rebord d'assiette avec décor shell edge bleu. 1 frag. de paroi avec décor a l'engobe bleu.	2			Alimentation, vaisselle de table	1775-1830				
5919	118	6K3	1.1.1.35	TCG locale gl coloration multi	Contenant	TCC locale à corps orangé avec glaçure absente. 1 frag. de rebord.	1			Consommation indéterminée					
5920	118	6K3	2.3.1.1	V Coul transp vert foncé	Bouteille	Frag. de bouteille cylindrique.	2			Boissons, conservation/entreposage					
5921	118	6K3	2.2.1.1	V Teinté régulier vert	Verre plat	Ép. 2 mm.	1			Matériaux de base - vitre					
5922	118	6K3	3.1.2	Métaux et alliages cuivreux	Bouton	Bouton avec attache arrière, face ext. convexe et face int. convexe.	1	1		Attaches					
5923	118	6K8	1.1.2.51	Pearlware	Bol	1 frag. de rebord de petit bol avec décor int. floral peint noir sur fond d'engobe orange.	1	1		Alimentation, vaisselle de table	1775-1830				
5924	118	6K26	1.1.2.61	TCF blanche	Contenant	2 frag de rebord avec décor int. à l'engobe bleu. 1 frag. avec décor peint bleu. 4 frag. non décorés.	7			Alimentation, vaisselle de table	1820-				
5925	118	6K26	1.1.2.61	TCF blanche	Plat	2 frag. de rebord, 1 frag. de rebord avec décor moulé de type shell edge avec bleu sur la lèvre seulement.	3			Alimentation, vaisselle de service	1820-				
5926	118	6K26	1.1.2.91	TCF jaune glaçure claire	Contenant	1 frag. de rebord avec décor ext. de lignes d'engobe brun.	2			Consommation indéterminée	1840-1925				
5927	118	6K26	1.1.2.71	TCF blanche vitrifiée	Plat	6 frag. divers non décorés	6			Alimentation, vaisselle de service	1850-				
5928	118	6K26	1.1.2.71	TCF blanche vitrifiée	Bol	1 bol, frag. de rebord et paroi, avec décor ext. de bande à l'engobe vert sur le rebord et lignes d'engobe bleu. Diam. ouverture 14 cm, Hauteur résid. 6,5 cm.	6	1	Motif décoratif populaire de 1770 au début du 20e siècle.	Alimentation, vaisselle de table	1850-1920				
5929	118	6K26	1.3.2.29	PF dure indéterminée	Contenant	Frag. de paroi, décor peint bleu et rouge.	1			Consommation indéterminée					
5930	118	6K26	1.1.1.35	TCG locale gl coloration multi	Contenant	TCC locale à corps orangé avec glaçure. 1 frag. de rebord avec glaçure jaunâtre, 1 frag. de rebord avec glaçure int. et ext. jaune et brun foncé d'aspect piqueté. 1 frag. avec glaçure int. brun foncé. 1 frag. de paroi avec glaçure int. brun pâle, 1 frag. de paroi avec décor int. grisâtre, 1 frag. de paroi avec décor ext. gris et int. mince jaunâtre.	6			Consommation indéterminée					
5931	118	6K26	1.1.1.3	TCG sans glaçure	Jarre	TCC locale à corps orangé. Forme à paroi haute. 1 rebord avec paroi. Diam. ouverture 11 cm.	1	1		Alimentation, entreposage des aliments					
5932	118	6K26	1.1.1.3	TCG sans glaçure	Contenant	TCC locale à corps orangé.	1			Consommation indéterminée					
5933	118	6K26	1.2.1.72	GG Derbyshire 1	Contenant	Glaçure saline int. et ext. brune. avec décor de ponctuations à la molette.	1			Consommation indéterminée	1775-1825				

#	Site	Lot	Code	Matériau	Objet	Description	fr	ob	Commentaires	Fonction	Datation	Élagué	Planche	Photo	Réf. photo
5934	118	6K26	1.1.2.41	TCF argileuse blanche	Pipe	1 frag. de fourneau avec talon et marque TD sur le talon. 3 frag. de tuyaux.	4			Tabac	-1920				
5935	118	6K26	2.3.1.1	V Coul transp vert foncé	Bouteille	1 base avec enfoncement en forme de dome et trace de pontile au sable sur le cul. 1 Extrémité à lèvres aplaties et bague façonnée en V. Diam. base 10,2 cm et diam. extrémité 3,2, diam. bague 4,5 cm.	3	1	Frag. pas nécessairement associés. Extrémités avec bagues profilées en V, (1737-1774) REF : (Olive Jones, Bouteilles à vin et à bière cylindriques Anglaises 1735-1850).	Boissons, conservation/entreposage	1737-1774				
5936	118	6K26	2.1	Verre incolore	Contenant	1 frag. de rebord simple d'un contenant, cheminée de lampe ou gobelet?	1			Consommation indéterminée					
5937	118	6K26	2.2.1.1	V Teinté régulier vert	Verre plat	Ép. 1 à 2,2 mm.	2		2 conservés.	Matériaux de base - verre					
5938	118	6K26	2.2.1.3	V Teinté régulier turquoise	Bouteille	Bouteille cylindrique. base et paroi, avec enfoncement légèrement en forme de dome et trace de pontile de canne à souffler sur le cul. Diam. base 6,3 cm.	2	1	frag. jointifs.	Entreposage indéterminé					
5939	118	6K26	3.1.1.12	Fer laminé	Clou	Long. 7,2 cm.	1	1		Fixations - clous	1800-1890				
5940	118	6K26	3.1.1.1	Fer ind	Couteau	Possible soie d'un couteau, trace de fixation ronde en métal ferrex. 1 extrémité arrondie et 1 extrémité frag.	1	1	Très fortement corrodé	Alimentation, ustensile de table					
5941	118	6K15	1.1.2.31		Contenant	1 rebord avec décor moulé en relief, motif de losanges et points. 1 rebord avec décor moulé de type feather edge. 3 base avec décor int. imprimé noir. 44 frag. ind.	51			Consommation indéterminée	1762-1820				
				Creamware											
5942	118	6K15	1.1.2.31		Assiette	1 marli et 1 jonction bouge-marli.	2			Alimentation, vaisselle de table	1762-1820				
				Creamware											
5943	118	6K15	1.1.2.31		Bol	1 frag. de petit bol pansu.	1			Alimentation, vaisselle de table	1762-1820				
				Creamware											
5944	118	6K15	1.1.2.51		Contenant	2 frag. avec décor int. de ligne d'engobe noir et décor ext. à motif géométrique brun sur fond d'engobe jaune entre deux lignes noires. 5 paroi avec décor ext. et int. peint bleu d'inspiration chinoise, 2 frag. avec décor int. et ext. au décalque bleu floral sur l'int. et scène pittoresque sur l'ext. 2 paroi avec décor peint ext. jaune, rouge (brunâtre), vert et bleu. 9 frag. ind.	23			Alimentation, indéterminée	1775-1830				
				Pearlware											
5945	118	6K15	1.1.2.51		Assiette	1 marli-bouge d'assiette avec décor shell edge bleu (très légèrement moulé).	1	1	Type de shell edge plus tardif.	Alimentation, vaisselle de table	1775-1830				
				Pearlware											
5946	118	6K15	1.1.1.107	TCG Staff slip engobe blanc	Contenant		2			Alimentation, indéterminée	1730-1795				
5947	118	6K15	1.1.2.91	TCF jaune glaçure claire	Contenant		1			Consommation indéterminée	1840-1925				
5948	118	6K15	1.2.2.31	GF blanc homo glaçure saline	Contenant	1 rebord d'assiette avec décor moulé et motif perlé.	3			Alimentation, indéterminée	1720-1780				
5949	118	6K15	1.1.2.1	Faïence blanche	Contenant	Corps chamois glaçure jaune, émail blanc grisâtre. 1 frag. de base de contenant avec piédouche. 1 frag. paroi.	2			Consommation indéterminée	1700-1780				
5950	118	6K15	1.1.1.35	TCG locale gl coloration multi	Terrine	TCC locale à corps orangé avec glaçure ext. brun jaunâtre à brun rougeâtre. Jarre avec rebord large (à aile) et cannelure sur le rebord.	29	1		Alimentation, préparation					

#	Site	Lot	Code	Matériau	Objet	Description	fr	ob	Commentaires	Fonction	Datation	Élagué	Planche	Photo	Réf. photo
5951	118	6K15	1.1.1.35	TCG locale gl coloration multi	Contenant	TCC locale à corps orangé : 2 frag. avec glaçure int. brun verdâtre. 5 frag. avec glaçure int. brune. 3 frag. avec glaçure int. brun bourgogne. 1 frag. avec glaçure bourgogne. 8 frag. avec glaçure int. brun-noirâtre marbré d'aspect piqueté. 18 frag. avec glaçure absente.	37			Consommation indéterminée					
5952	118	6K15	1.1.1.32	TCG locale glaçure verte	Contenant		3			Consommation indéterminée					
5953	118	6K15	1.2.1.81	GG Derbyshire 3	Bouteille	Paroi de bouteille d'encre. Enduit ext. brun, pas de glaçure au sel.	1		Liaison et jointif avec lot 6K6, #5904.	Écrits	1800-1875				
5954	118	6K15	1.1.2.41	TCF argileuse blanche	Pipe	1 frag. de fourneau et tuyau avec talon arrondi, 1 frag. de fourneau et tuyau avec talon plat et marque "W" et "G" de part et d'autre. 2 frag. de fourneaux. 18 frag. de tuyaux.	22	2		Tabac	-1920				
5955	118	6K15	2.3.1.1	V Coul transp vert foncé	Bouteille	Frag. de bouteille cylindrique.	5			Boissons, conservation/entreposage					
5956	118	6K15	2.3.1.1	V Coul transp vert foncé	Verre plat		10			Indéterminé					
5957	118	6K15	2.1	Verre incolore	Contenant	Frag. de rebord simple d'un contenant.	10		Cheminée de lampe ou gobelet?	Consommation indéterminée					
5958	118	6K15	2.2.1.1	V Teinté régulier vert	Verre plat	Teintes variant entre vert et bleu-vert. Ép. 1,2.	37		2 conservé.	Matériaux de base - vitre					
5959	118	6K15	2.2.1.3	V Teinté régulier turquoise	Bouteille	Bouteille cylindrique. base et paroi, avec enfoncement légèrement en forme de dome et trace de pontile de canne à souffler sur le cul. Diam. base 6,3 cm.	2	1	frag. jointifs.	Entreposage indéterminé					
5960	118	6K15	3.1.1.1	Fer ind	Clou	Forgé ou laminé? Long. 3,5 cm.	2	2	Fortement corrodé.	Fixations - clous					
5961	118	3C1	1.1.2.61	TCF blanche	Contenant	1 rebord avec décor imprimé bleu de type willow, 1 paroi de contenant hémisphérique avec décor imprimé bleu, paroi avec décor flow blue, 1 rebord avec décor ext. de bandes bleus. 1 paroi avec décor ext. floral et végétal rouge et vert. 1 paroi avec décor moulé vert et brun. 3 frag. ind.	9			Alimentation, indéterminée	1820-				
5962	118	3C1	1.1.2.61	TCF blanche	Assiette	tcf blanche (?) d'aspect jaunâtre.	1		Peut-être du creamware ou de la tcfv vernissée présentant un aspect plus jaune.	Alimentation, vaisselle de table	1820-				
5963	118	3C1	1.1.2.91	TCF jaune glaçure claire	Contenant		2			Consommation indéterminée	1840-1925				
5964	118	3C1	1.1.1.106	TCG n-e Angleterre 2	Contenant		5			Consommation indéterminée	1750-1900				
5965	118	3C1	1.1.2.114	TCF chamois glaçure brune	Contenant	Glaçure de type Rockingham. Rebord avec tenon.	1			Consommation indéterminée	1850-1930				
5966	118	3C1	1.1.1	Terre cuite grossière (TCG)	Bille	1 bille à corps chamois, diam. 1,5 cm	1	1		Jeux et divertissements	1870-1920				
5967	118	3C1	1.1.2.41	TCF argileuse blanche	Pipe	2 frag. de tuyau dont 1 embout, 1 fourneau frag. avec tuyau frag. et talon, avec marque "R(ou H?)EN - ...AL	3	1	probablement Henderson, Montréal (1847-1876).	Tabac	-1920				
5968	118	3C1	2.1	Verre incolore	Lampe à l'huile	Cheminée de lampe, 1 extrémité à rebord décoré, 1 base simple.	4			Éclairage					
5969	118	3C1	3.1.4	Métaux et alliages plombifères	Indéterminé	Objet indéterminé présentant des traces de fabrication par moulage.	1			Indéterminé					
5970	118	10D10	1.1.2.61	TCF blanche	Plat	1 frag. avec décor imprimé bleu.	1			Alimentation, vaisselle de service	1820-				
5971	118	10D10	1.1.2.71	TCF blanche vitrifiée	Contenant	Divers frag., dont 1 anse.	5			Consommation indéterminée	1850				
5972	118	10D10	1.3.2.29	PF dure indéterminée	Contenant	1 frag. avec glaçure	1		petit frag.	Consommation indéterminée					
5973	118	10D10	1.3.2.29	PF dure indéterminée	Biblot?	1 frag. avec décors moulés fins vert et de dorure	1		petit frag.	Décoration					
5974	118	10D10	1.2.1.101	GG gl saline et Albany	Contenant		1			Consommation indéterminée	1800-1925				

#	Site	Lot	Code	Matériau	Objet	Description	fr	ob	Commentaires	Fonction	Datation	Élagué	Planche	Photo	Réf. photo
5975	118	10D10	2.1	Verre incolore	Contenant	Frag. de paroi.	1		Cheminée de lampe?	Consommation indéterminée					
5976	118	10D10	2.3.1.1	V Coul transp vert foncé	Bouteille	1 frag. de bout. cylindrique	1			Boissons, conservation/entreposage					
5977	118	10D10	2.1	Verre incolore	Bouteille	1 frag. de pan plat en retrait.	4	1		Entreposage indéterminé					
5978	118	10D10	2.2.1.1	V Teinté régulier vert	Verre plat	Ép. 1,8 mm.	1			Matériaux de base - vitre					
5979	118	10D10	1.1.2.41	TCF argileuse blanche	Pipe	2 frag. de fourneaux avec motif moulé végétal et ponctuation.	2			Tabac	-1920				
5980	118	10D10	2.4	Verre Polychrome	Poupée	Oeil de poupée ou autre figurine, de couleur bleue avec frag. du blanc des yeux. Diam. de l'iris 0,72.	4			Jeux et divertissements					
5981	118	10D10	3.1.2	Métaux et alliages cuivreux	Pince	Pince à dents, articulée autour d'un axe. Destinée pour des bretelles?	1	1		Attaches					
5982	118	10D10	3.1.1.1	Fer ind	Plaque	Fragments de formes ind. de plaques.	4		Fortement corrodé.	Indéterminé					
5983	118	10D10	3.1.1.12	Fer laminé	Clou	Long. résiduelle 4,5 cm	1	1		Fixations - clous	1800-1890				
5984	118	10D11	1.1.1.3	TCG sans glaçure	Jarre	1 frag. de paroi.	1			Alimentation, entreposage des aliments					
5985	118	10D11	1.1.2.61	TCF blanche	Contenant	1 frag. avec décor de ligne d'engobe bleu, 1 frag. avec décor imprimé rose, 1 frag. ind. 3 frag. altéré (noirci).	1		3 frag. altéré par le feu.	Consommation indéterminée	1820-				
5986	118	10D11	1.1.2.114	TCF chamois glaçure brune	Contenant	Glaçure de type Rockingham. Frag. base avec pied.	1			Consommation indéterminée	1850-1930				
5987	118	10D11	1.1.2.71	TCF blanche vitrifiée	Contenant	1 frag. de fond avec décor int. brun.	1		Possible plat.	Consommation indéterminée	1850-				
5988	118	10D11	1.2.1.101	GG gl saline et Albany	Contenant	Jarre de forme cylindrique. Frag. de base et paroi.	2	1		Consommation indéterminée	1800-1925				
5989	118	10D11	1.1.2.41	TCF argileuse blanche	Pipe	1 fourneau frag. 2 frag. de tuyaux dont 1 avec marque " MO...REA"	2		Montréal (1847-)	Tabac	1847-1920				
5990	118	10D11	2.1	Verre incolore	Contenant	Frag. de rebord à large ouverture et paroi pansue.	1		Cheminée de lampe?	Consommation indéterminée					
5991	118	10D11	2.1	Verre incolore	Contenant	fragment courbe	1			Consommation indéterminée					
5992	118	10D11	2.2.1.1	V Teinté régulier vert	Verre plat	Ép. 1,8 et 2 mm.	2			Matériaux de base - vitre					
5993	118	10D11	2.1	Verre incolore	Verre à pied	Verre à tige à plusieurs pans. Frag. de base de la coupe avec trois pans visible.	1			Boissons, absorption					
5994	118	10D11	5.3.1	Plastique	Pipe	Fragment d'embout de pipe, couleur ambre (jaune translucide) avec trace de filetage intérieur à une des extrémité	1		Pipe composite en plusieurs parties. 2 tests ont été réalisés pour vérifier s'il s'agissait d'ambre, 1 : Objet sans statique lorsque frotté sur de la ratine, 2 : ne réagit pas sous lumière UV. Il s'agirait à priori d'un plastique imitant l'ambre.	Tabac	1800-1900				
5995	118	10D11	3.1.1.1	Fer ind	Tige	frag. de tige à section ronde (fil de fer)	1			Indéterminé					
5996	118	10D11	3.1.1.1	Fer ind	Plaque	frag. ind.	1			Indéterminé					
5997	118	10D11	3.1.1.1	Fer ind	Tige	frag. de tige à section carré à extrémité recourvée, peut-être un clou? Long : 4 cm, ép. 0,3 cm.	1			Indéterminé					
5998	118	10D11	3.1.1.1	Fer ind	Manche?	Tige métallique de bonne épaisseur. Petite partie à section ronde (diam. 1,3 cm, long 5 cm) avec partie longue perpendiculaire à section carrée et de forme recourbée et extrémité plate.. Long. 18,5 cm, larg 1,5 cm.	4		Plutôt corrodé.	Indéterminé					
5999	118	10D21	1.1.2.31	Creamware	Contenant	Frag. ind. Glaçure jaunâtre (crème).	8		Petit frag. 1 frag. avec accumulation de glaçure vert-jaunâtre.	Consommation indéterminée	1762-1820				

#	Site	Lot	Code	Matériau	Objet	Description	fr	ob	Commentaires	Fonction	Datation	Élagué	Planche	Photo	Réf. photo	
6000	118	10D21	1.1.2.51	Pearlware	Contenant	1 paroi avec décor ext. peint floral orange et vert avec ligne verdâtre sur le rebord. 1 frag avec décor ext. floral bleu. 1 frag. d'anse avec accumulation de bleu cobalt. 4 frag. glaçure d'aspect bleuté.	7			Alimentation, indéterminée	1775-1830					
6001	118	10D21	1.1.2.61	TCF blanche	Contenant	19 frag. décor imprimé bleu. rebord avec décor imprimé bleu de type willow, 4 décor int. imprimé noir, 1 décor int. et ext imprimé mauve, 1 décor ext. imprimé vert. 8 décor int. à l'éponge bleu. 4 rebord décor shell edge bleu moulé (3 frag.) et non-moulé (1 frag.). 1 décor int. et ext. ligne vert ind. 2 frag. jointifs de rebord avec décor ext. de bande brun et orange. 1 paroi décor ext. bande bleu et noir. 1 paroi décor ext. bande noir. 1 rebord décor int. peint rouge (rose). 1 rebord décor int. peint bleu et vert. 1 rebord de petite assiette décor int. peint floral rose, vert et bleu. 7 frag. décor peint floral rose et vert. 1 anse décor flow blue. 1 paroi de bol? décor ext. de bande d'engobe bleu. 1 frag. décor bande rose ind. 34 frag. non décorés. 3 frag. altérés par le feu.	92			Alimentation, indéterminée	1820-					
6002	118	10D21	1.1.2.61	TCF blanche	Assiette	7 frag. d'assiette (marli, bouge et fond).	7			Alimentation, vaisselle de table	1820-					
6003	118	10D21	1.1.2.61	TCF blanche	Contenant	Contenant à 4 pans à coins chanfreinés larges, rebord large probablement avec aménagement pour un couvercle. Décor ext. à l'éponge bleu.	2	1	Vaisselle à usage spécifique probablement associé à la conservation d'aliments.	Alimentation, conservation	1820-					
6004	118	10D21	1.1.2.71	TCF blanche vitrifiée	Contenant	Frag. divers	9		Forte épaisseur, aspect vitrifié, glaçure bleuté.	Consommation indéterminée	1850-					
6005	118	10D21	1.1.2.91	TCF jaune glaçure claire	Contenant	2 décor ext. bandes d'engobe bleu et blanc. 2 types de décor ext. mocha bleu.	8			Consommation indéterminée	1840-1925					
6006	118	10D21	1.1.2.114	TCF chamois glaçure brune	Contenant		3			Consommation indéterminée	1850-1930					
6007	118	10D21	1.1.1.35	TCC locale gl coloration multi	Contenant	TCC locale à corps orangé avec glaçure brune. Divers fragments provenant de plusieurs objets.	18			Consommation indéterminée						
6008	118	10D21	1.1.1.35	TCC locale gl coloration multi	Contenant	TCC locale à corps orangé avec glaçure beige ou jaunâtre. Divers fragments provenant de plusieurs objets.	11			Consommation indéterminée						
6009	118	10D21	1.1.1.35	TCC locale gl coloration multi	Contenant	TCC locale à corps orangé, glaçure absente.	5			Consommation indéterminée						
6010	118	10D21	1.1.1.35	TCC locale gl coloration multi	Contenant	TCC à corps chamois-gris, glaçure int. et ext. incolore.	1			Consommation indéterminée						
6011	118	10D21	1.1.1.35	TCC locale gl coloration multi	Contenant	TCC à corps chamois-gris, glaçure int. jaune et ext. jaune tacheté brun. Frag. de rebord avec cannelure intérieure.	1			Consommation indéterminée						
6012	118	10D21	1.2.1.990	GG sans glaçure - général	Contenant	GG à corps gris homogène, enduit brun ext.	1			Consommation indéterminée						

#	Site	Lot	Code	Matériau	Objet	Description	fr	ob	Commentaires	Fonction	Datation	Élagué	Planche	Photo	Réf. photo
6013	118	10D21	1.1.2.41	TCF argileuse blanche	Pipe	18 fragments de fourneaux dont 1 frag. de pipe à effigie et 4 frag. avec décor moulé (cannelures et côtes). 21 fragments de tuyaux dont 1 marque "...DERSON - MON..." et 1 "GLAS... A.CO...".	39	2	Henderson, Montréal (1847-1876). Alex. Coghill, Glasgow (1826-1904).	Tabac	-1920				
6014	118	10D21	1.1.2.42	TCF argileuse rouge	Pipe	1 frag. de fourneau.	1			Tabac	-1920				
6015	118	10D21	4.1.13	Pierre	Bille	1 frag. de bille gris-moyen, diam. 1,5 cm.	1	1	Commence à périlcliter vers 1870	Jeux et divertissements	1740-1915				
6016	118	10D21	2.99	Verre altéré	Contenant	1 frag. de v coul transp vert? et 3 frag. de verre teinté vert?	4		altération par la chaleur	Consommation indéterminée					
6017	118	10D21	2.3.1.1	V Coul transp vert foncé	Bouteille	1 frag. de base de bout. cylindrique	1			Boissons, conservation/entreposage					
6018	118	10D21	2.1	Verre incolore	Contenant		2			Consommation indéterminée					
6019	118	10D21	2.2.1.1	V Teinté régulier vert	Verre plat	Ép. 1,8 et 2 mm. Teintes variant du vert au bleu-vert. 1 coin de vitre et 1 rebord.	3			Matériaux de base - vitre					
6020	118	10D21	2.2.1.3	V Teinté régulier turquoise	Bouteille	Paroi à motif moulé de côtes verticales.	1			Entreposage indéterminé					
6021	118	10D21	2.2.1.1	V Teinté régulier vert	Bouteille	1 frag. à pans, 1 frag. courbe et 1 frag. de goulot à lèvres renflée.	3			Entreposage indéterminé					
6022	118	10D21	2.3.2.5	V Coul opaque blanc autre	Bouton	Bouton à 4 trous. Diam. 1,2 cm	1	1	1854 brevet en 1872	Attaches	1854-				
6023	118	10D21	5.2.3	Bois	Bouton	Bouton à 4 trous. Face ext. convexe, face int. rebord plat, centre concave. Diam. 1,7 cm	1	1	1854 brevet en 1872	Attaches	1854-				
6024	118	10D21	5.5.1	Tissu	Indéterminé	Petit frag. environ 5 x 8 cm.	1			Habillement indéterminé					
6025	118	10D21	3.1.2	Métaux et alliages cuivreux	Bouton	Bouton creux (vide à l'intérieur) avec attache arrière, face ext. convexe et face int. concave. Diam. 2,3 cm	1	1		Attaches					
6026	118	10D21	3.1.2	Métaux et alliages cuivreux	Chaussure	Renfort (bout ou talon?) de chaussure avec trous de fixation, probablement des clous.	1			Chaussures					
6027	118	10D21	3.1.1.1	Fer ind	Tige	fil de fer, 6 cm.	1			Indéterminé					
6028	118	10D21	3.1.1.1	Fer ind	Bande	Frag. de bande, larg 3 cm. 1 frag avec deux rivets de fixation. 1 bande de forme triangulaire se terminant en pointe à extrémité recourbée, largeur max 4,5 cm, long (partie longue). 13 cm. Long partie recourbée 5 cm.	5			Indéterminé					
6029	118	10D21	3.1.1.1	Fer ind	Tige	frag. de tige à section carré à extrémité recourvée, peut-être un clou? Long : 4 cm, ép. 0,3 cm.	1			Indéterminé					
6030	118	10D21	3.1.1.12	Fer laminé	Clou	Long. 4 à 14,5 cm.	7	7		Fixations - clous	1800-1890				
6031	118	10D21	3.1.1.1	Fer ind	Clou	1 tige sans tête, 1 clou ind. corrodé.	2			Fixations - clous					
6032	118	10D21	3.1.1.1	Fer ind	Bande	1 frag. de bande, larg 4 cm, avec trous de fixation.	1			Indéterminé					
6033	118	10D21	3.1.1.1	Fer ind	Épinglette	Petite épinglette de forme rectangulaire avec mode d'attache de type épingle et oeillet. 4 x 1 cm.	1	1		Attaches - identification autre					

#	Site	Lot	Code	Matériau	Objet	Description	fr	ob	Commentaires	Fonction	Datation	Élagué	Planche	Photo	Réf. photo
6034	118	10D18	1.1.2.61	TCF blanche	Contenant	8 frag. de fond avec décor int. floral imprimé bleu foncé. 1 décor ext. imprimé végétal vert. 1 décor ext. imprimé végétal lavande. 2 rebord avec décor ext. à l'éponge bleu motif ind. 1 frag. avec décor int. à l'éponge bleu. 4 frag. avec décor ext. peint floral bleu et rouge. 2 rebord de bol avec décor int. peint rouge et vert motif de fraisier. 1 décor ext. peint vert ind. 1 décor ext. mocha noir sur fond vert. 6 frag. altérés par le feu, dont 2 avec décor peint vert et rouge. 15 frag. ind.	37			Alimentation, indéterminée	1820-				
6035	118	10D18	1.1.2.61	TCF blanche	Assiette	1 marli avec motif légèrement moulé de type shell edge bleu.	1			Alimentation, vaisselle de table	1820-				
6036	118	10D18	1.1.2.71	TCF blanche vitrifiée	Contenant	3 frag. de marli avec décor moulé motif à bosselage fin. 1 décor ext. peint vert. 1 marli décor imprimé bleu. 5 frag non décorés. 2 rebord de contenant avec décor moulé.	12			Consommation indéterminée	1850-				
6037	118	10D18	1.1.2.71	TCF blanche vitrifiée	Tasse	Tasse (profil complet). Décor ext. moulé géométrique. Hauteur 8 cm, diam. ouv. 9 cm, diam. base. 4,7 cm.	9		Forte épaisseur, aspect vitrifié, glaçure bleuté.	Alimentation, vaisselle de table	1850-				
6038	118	10D18	1.1.2.91	TCF jaune glaçure claire	Contenant	1 décor ext. bandes d'engobe brun et blanc.	2			Consommation indéterminée	1840-1925				
6039	118	10D18	1.3.1.21	PC avec glaçure	Poupée	Jambe (cuisse) de poupée.	1	1		Jeux et divertissements					
6040	118	10D18	1.1.1.35	TCG locale gl coloration multi	Contenant	TCC locale à corps orangé avec glaçure brune (variant de brun, gris à brun jaunâtre. Divers fragments provenant de plusieurs objets.	8			Consommation indéterminée					
6041	118	10D18	1.1.1.35	TCG locale gl coloration multi	Contenant	TCC locale à corps orangé avec glaçure jaunâtre. 2 types de glaçure.	3			Consommation indéterminée					
6042	118	10D18	1.1.1.53	TCG n-e Angleterre 1	Terrine	Rebord, corps rouge, glaçure brun, décor de lignes d'engobe blanc.	1			Alimentation, préparation	1750-1900				
6043	118	10D18	1.1.1.3	TCG sans glaçure	Contenant	TCC locale à corps orangé. 1 frag. de forme complexe. 1 frag. de paroi.	3			Consommation indéterminée					
6044	118	10D18	1.1.2.41	TCF argileuse blanche	Pipe	6 fragments jointifs d'un fourneau complet avec talon plat, partie de tuyau et décor moulé de motif gaufré au bas et côtes dans le haut. 16 fragments de fourneaux dont 1 avec décor moulé de volutes végétales. 16 fragments de tuyaux, dont 3 avec enduit jaune et 3 avec marques, 2 "HENDERSON - MONTRÉAL", 1 "BANNERMAN - MONTRÉAL"	38	3	Henderson, Montréal (1847-1876). Bannerman, Montréal (1888-1907).	Tabac	-1920				
6045	118	10D18	1.1.2.42	TCF argileuse rouge	Pipe	1 frag. de tuyau.	1			Tabac	-1920				
6046	118	10D18	2.3.1.1	V Coul transp vert foncé	Bouteille	1 frag. de bout. cylindrique et 1 frag. de bout. à pans plats.	2			Boissons, conservation/entreposage					
6047	118	10D18	2.3.1.5	V Coul transp bleu	Bouteille		1		Petit frag.	Entreposage indéterminé					
6048	118	10D18	2.2.1.1	V Teinté régulier vert	Verre plat	Ép. 1,2.	2			Matériaux de base - vitre					
6049	118	10D18	2.2.1.3	V Teinté régulier turquoise	Bouteille	1 frag. de paroi de bouteille à pans plats avec coins à chanfreins plats.	1			Entreposage indéterminé					
6050	118	10D18	2.2.1.3	V Teinté régulier turquoise	Bouteille	Frag. de base de bout. cylindrique.	1			Entreposage indéterminé					
6051	118	10D18	2.2.1.3	V Teinté régulier turquoise	Bouteille	Frag. d'épaule de bouteille à pans plats.	1			Entreposage indéterminé					
6052	118	10D18	2.3.2.5	V Coul opaque blanc autre	Bouton	Bouton à 4 trous. Diam. 1,2 cm	1	1	1854 brevet en 1872	Attaches	1854-				

#	Site	Lot	Code	Matériau	Objet	Description	fr	ob	Commentaires	Fonction	Datation	Élagué	Planche	Photo	Réf. photo
6053	118	10D18	3.1.1.1	Fer ind	Demi-sphère	Demi-sphère creuse, Diam. 3,5 cm. Objet posé en applique? ou obj. frag.	1			Indéterminé					
6054	118	10D18	3.1.1.1	Fer ind	Bande	Bande ferreuse, composé d'une partie plus large à une extrémité. Long. 8,1 cm, larg. bande 1,6, larg extrémité large : 2,5 cm, ép. 0,3 cm.	1			Indéterminé					
6055	118	10D18	3.1.1.1	Fer ind	Tige	frag. de tige à section carré avec extrémité qui semble présenter un prolongement. Long. 7,6 cm.	1			Indéterminé					
6056	118	10D18	3.1.1.1	Fer ind	Bande	Frag. bande ferreuse.	1			Indéterminé					
6057	118	10D22	1.1.2.114	TCF chamois glaçure brune	Contenant		1			Consommation indéterminée	1850-1930				
6058	118	10D22	1.1.2.61	TCF blanche	Contenant	3 frag. non décorés, 2 frag. avec décor de bande rouge sur le rebord, un sur l'int. et l'autre sur l'ext. 1 frag. de rebord de contenant évasé vers le haut avec décor ext et int imprimé végétal bleu rehaussé de bleu plus foncé. 1 paroi avec décor ext. de bande d'engobe brune et orange.	8			Alimentation, indéterminée	1820-				
6059	118	10D22	1.1.2.61	TCF blanche	Contenant	1 frag. avec glaçure plus jaunâtre.	1		Peut-être du creamware ou de la tcfb vernissée présentant un aspect plus jaune.	Alimentation, indéterminée	1820-				
6060	118	10D22	1.1.2.71	TCF blanche vitrifiée	Contenant	1 paroi de tasse ou bol avec décor ext. de bande d'engobe bleu.	1			Consommation indéterminée	1850-				
6061	118	10D22	1.1.2.91	TCF jaune glaçure claire	Contenant		1			Consommation indéterminée	1840-1925				
6062	118	10D22	1.1.1.35	TCG locale gl coloration multi	Contenant	TCC locale à corps orangé avec glaçure brune (2 frag.), glaçure vert-jaunâtre (1 frag.)	4			Consommation indéterminée					
6063	118	10D22	1.1.2.41	TCF argileuse blanche	Pipe	1 fourneau complet avec décor de cannelures verticales, avec talon plat et tuyau fragmentaire. Diam. ouver 1,6 cm, hauteur fourneau 3,2 cm. 1 fragment de tuyau.	2	1		Tabac	-1920				
6064	118	10D22	2.1	Verre incolore	Contenant		1		Verre d'aspect noirci, possible altération physico-chimique d'ordre taphonomique.	Consommation indéterminée					
6065	118	10D22	2.2.1.1	V Teinté régulier vert	Verre plat	Ép. 1 à 1,6 mm.	4		1 conservé	Matériaux de base - vitre					
6066	118	10D22	3.1.1.12	Fer laminé	Clou	1 complet et 1 avec tige incomplète	2	2		Fixations - clous	1800-1890				
6067	118	10D22	3.1.5	Métaux et alliages argentifères	Pièce de monnaie	Pièce de monnaie. Revers illisible, avers peu lisible: CA...NADA VIC... GR... R..INA. Diam. 15,4 mm, poids 1,1 g.	1	1	Probablement une pièce de 5 cent en alliage argentifère associé au règne de Victoria (1858-1901). Probable inscription complète, CANADA VICTORIA DEI GRATIA REGINA	Commerce	1858-1901				

#	Site	Lot	Code	Matériau	Objet	Description	fr	ob	Commentaires	Fonction	Datation	Élagué	Planche	Photo	Réf. photo	
6068	118	10D24	1.1.2.61	TCF blanche	Contenant	1 frag. décor int. flow blue. 4 frag (2 rebord hémisphérique) décor ext. peint (au chrome) végétal rouge (rose), vert et bleu. 4 frag avec décor imprimé bleu. 1 décor int. imprimé noir. 1 décor ext. imprimé vert. 1 décor imprimé mauve avec inscription partielle "...ORSAF". 6 décor à l'éponge bleu, 1 décor ext. à l'éponge bleu et rouge floral de style Portneuf. 1 rebord avec décor int. et ext. de bande d'engobe rouge. 3 décor de bande d'engobe brune et noir. 1 décor de bande d'engobe orange. 1 décor ext. de fond d'engobe vert et 1 bleu-gris. 1 décor de bande d'engobe brun, bleu et orange. 27 frag. non décorés. 3 frag avec glaçure altéré.	57		Décor de style Portneuf, abondant à partir de 1880. 1 fragment avec glaçure jaunâtre, peut-être creamware.	Alimentation, indéterminée	1820-					
6069	118	10D24	1.1.2.61	TCF blanche	Assiette	Marli avec décor moulé shell edge bleu (4 diff. type au moins). 1 frag. non décoré de marli-bouge.	5			Alimentation, vaisselle de table	1820-					
6070	118	10D24	1.1.2.71	TCF blanche vitrifiée	Plat	Marli-bouge de plat avec décor int. à l'éponge de style Portneuf. 1 frag. marli-bouge non décoré.	2		Décor de style Portneuf, abondant à partir de 1880.	Alimentation, vaisselle de service	1850-					
6071	118	10D24	1.1.2.71	TCF blanche vitrifiée	Assiette	Assiette creuse, frag. de rebord et base.	1		Décor de style Portneuf, abondant à partir de 1880.	Alimentation, vaisselle de table	1850-					
6072	118	10D24	1.1.2.71	TCF blanche vitrifiée	Contenant	1 frag avec décor imprimé bleu. 1 rebord décor int à l'éponge mauve floral. 3 frag. non décorés	1		Décor de style Portneuf, abondant à partir de 1880.	Alimentation, indéterminée	1850-					
6073	118	10D24	1.1.2	Terre cuite fine (TCF)	Couvercle?	Fragment de poignée de couvercle?. TCF à corp blanc à glaçure altérée	1	1		Consommation indéterminée						
6074	118	10D24	1.1.2.91	TCF jaune glaçure claire	Contenant	2 décor mocha, 1 décor int. peint noir floral.	5			Consommation indéterminée	1840-1925					
6075	118	10D24	1.1.1.35	TCG locale gl coloration multi	Contenant	TCC locale à corps orangé avec glaçure brune (plusieurs variations de glaçure).	12		Divers fragments provenant de plusieurs objets.	Consommation indéterminée						
6076	118	10D24	1.1.1.35	TCG locale gl coloration multi	Contenant	TCC locale à corps orangé avec glaçure incolore à jaunâtre (plusieurs variations de glaçure).	7			Consommation indéterminée						
6077	118	10D24	1.1.1.3	TCG sans glaçure	Contenant	TCC locale à corps orangé	2			Consommation indéterminée						
6078	118	10D24	1.1.2.41	TCF argileuse blanche	Pipe	1 fourneau complet avec marque TD dans un cartouche pointillé et ergot, diam. ouver 1,8-2 cm, hauteur fourneau 4,4 cm. 2 fragment d'un fourneau avec décor moulé d'ancre. 1 frag. de fourneau avec décor moulé d'ancre? 1 frag. de fourneau avec décor de cannelures verticales. 1 frag. de fourneau avec décor géométrique (flutes et quadrillage). 2 frag. de fourneaux. 8 frag. de tuyaux. 1 frag. de tuyau avec talon plat et marque "HEN...". 1 tuyau avec marque "HENDERSON - MONTRÉAL".	19	4	Henderson Montreal (1847-1876)	Tabac	-1920					
6079	118	10D24	2.3.1.1	V Coul transp vert foncé	Bouteille	Frag. de bout. cylindrique, dont 1 frag de base	3			Boissons, conservation/entreposage						
6080	118	10D24	2.2.1.3	V Teinté régulier turquoise	Contenant	Frag. de contenant cylindrique.	1			Entreposage indéterminé						
6081	118	10D24	2.1	Verre incolore	Contenant	Rebord de contenant à lèvres repliée vers l'extérieur. Diam. ouverture 3,3 cm.	1			Consommation indéterminée						
6082	118	10D24	2.2.1.1	V Teinté régulier vert	Verre plat	Ép. 0,8 à 2 mm.	3		1 conservé	Matériaux de base - vitre						

#	Site	Lot	Code	Matériau	Objet	Description	fr	ob	Commentaires	Fonction	Datation	Élagué	Planche	Photo	Réf. photo
6083	118	10D24	2.2.1.3	V Teinté régulier turquoise	Verre plat	Ép. 2,5 mm	1			Matériaux de base - verre					
6084	118	10D24	3.1.1.1	Fer ind	Cylindre	Fragment de demi-cylindre ou bande à côtés recourbés. Long. résid. 10 cm, largeur 3,3 cm.	1			Indéterminé					
6085	118	10D24	3.1.1.1	Fer ind	Bande	Bande ferreuse à extrémité en pointe, présence de 2 trous de fixation. Long. 8 cm, larg. : 2,5 cm, ép. 0,5 cm.	1		Fixation quelconque ou fixé à un autre objet.	Indéterminé					
6086	118	10D24	3.1.1.1	Fer ind	Bande	Bande ferreuse fragmentaire. larg. 2,5 cm, ép. 0,2 cm.	1			Indéterminé					
6087	118	10D24	3.1.1.1	Fer ind	Tige	Tige ronde avec tête légèrement plus large que la tige. Long. 10,2 cm, diam. 1,5 cm.	1		Boulon ou tige pouvant servir à bloquer un axe de rotation.	Fixations - divers					
6088	118	10D24	3.1.1.12	Fer laminé	Clou	Long. 3 à 7,8 cm	5	5		Fixations - clous	1800-1890				
6089	118	10D24	3.1.1.1	Fer ind	Clou	1 frag. de clou sans la pointe, section carrée tête forgée, clou forgé? 1 clou ind.	2	2		Fixations - clous					
6090	118	10D24	7.8	Fer et os	Fourchette	Manche de fourchette fragmenté au niveau de la tige. Manche cunéiforme à section de forme rectangulaire à coins à chanfreins plats. Comporte 3 rivets ferreux. Soie plate. Culasse droite, semble en laiton. Tige de section ronde, comporte un léger gonflement. Long totale résiduelle 9,5 cm. long. manche 7 cm, larg. manche 1,7 et 1,2 cm. ép. manche 1,2 cm.	1	1	Fin 18e, déclin de popularité des manches en crosse. Fin 19e apparition des matériaux composites	Alimentation, ustensile de table					
6091	118	10D22	3.1.2.2	Laiton	Laine métallique	Fragments amalgamés de minces fils en métal jaune (probablement laiton).	1		1 frag. = 1 amas	Entretien					
6092	118	10D4	1.1.2.71	TCF blanche vitrifiée	Contenant	2 frag. de base jointifs.	6			Alimentation, indéterminée	1850-				
6093	118	10D4	1.2.1.93	GG feld pâle	Contenant	Frag. de fond. Corps gris, hautement vitrifié, moyennement grossier, glaçure liquide int.	1		Glaçure liquide au plomb ou feldspath à partir de 1820 pour les GG.	Consommation indéterminée	1820-				
6094	118	10D4	1.1.2.114	TCF chamois glaçure brune	Contenant	Extrémité de contenant circulaire à rebord avec col s'épaississant vers l'extérieur avant de s'amincir sur la paroi. Le rebord présente un décor de côtes en pointes vers le bas sur l'extérieur. Forte épaisseur.	5	1	2 frag. jointifs.	Consommation indéterminée	1850-1930				
6095	118	10D4	1.2.1.81	GG Derbyshire 3	Bouteille	Encrier presque complet, goulot fragmentaire. Enduit ext. brun, faible glaçure. Haut. 4,8 cm, Diam. 4,6 cm, diam. ouverture 1,1 cm.	1	1		Écrits	1800-1875				
6096	118	10D4	3.1.1.1	Fer ind	Clou	Id. incertaine, 1 semble découpé, l'autre tréfilé.	2	2	Très fortement corrodé	Fixations - clous					
6097	118	10D4	3.1.1.1	Fer ind	Anneau	Anneau ferreux. Diam. total 6,5 cm, diam. ouverture centrale 2,3 cm ép. 0,6 cm.	1	1		Indéterminé					
6098	118	10D4	3.1.1.1	Fer ind	Tige	Tige ronde fragmentaire. extrémité en pointe large. Diam. 0,7 cm, long résid. 4,5 cm.	1	1		Indéterminé					
6099	118	10D4	3.1.1.1	Fer ind	Capsule	Capsule de bouteille.	1	1	Brevet des goulots à capsule: 1892	Entreposage indéterminé	1892-				
6100	118	10D4	3.1.1.1	Fer ind	Tige	Tige ronde mince.	2			Indéterminé					
6101	118	10D4	3.1.1.13	Fer tréfilé	Boulon	Long. 9,8 cm	1	1		Fixations - divers	1890-				
6102	118	10D4	3.1.1.13	Fer tréfilé	Clou	Long. 7,5 cm	1	1		Fixations - clous	1890-				
6103	118	10D4	3.1.1.12	Fer laminé	Clou	Long. 7 cm	1	1		Fixations - clous	1800-1890				
6104	118	10D4	2.1	Verre incolore	Contenant	Frag. courbes.	5			Consommation indéterminée					

#	Site	Lot	Code	Matériau	Objet	Description	fr	ob	Commentaires	Fonction	Datation	Élagué	Planche	Photo	Réf. photo
6105	118	10D4	2.3.1.10	V Coul transp brun	Bouchon	type club sauce	1	1		Entreposage indéterminé	1775-1925				
6106	118	10D4	2.2.1.1	V Teinté régulier vert	Verre plat	Ép. 1,4 mm.	5		1 conservé	Matériaux de base - vitre					
6107	118	10D4	1.1.2.41	TCF argileuse blanche	Pipe	2 frag. de tuyaux, dont 1 embout aménagé	2			Tabac	-1920				
6108	118	10D12	1.3.2.29	PF dure indéterminée	Contenant	Fragments de paroi avec décor ext. imprimé rouge, avec vert et bleu délavé, à motif de scène pittoresque.	2			Consommation indéterminée					
6109	118	10D12	1.1.1.31	TCG avec glaçure	Contenant	TCC locale à corps gris-rougeâtre beige-verdâtre. 3 diff. types de glaçures.	9			Consommation indéterminée					
6110	118	10D12	1.1.1.35	TCG locale gl coloration multi	Contenant	TCC locale à corps gris foncé rougeâtre avec glaçure noir métallisée. Corps très dur et vitrifié, aspect gresé.	4			Consommation indéterminée					
6111	118	10D12	1.2.1.101	GG gl saline et Albany	Contenant	base et paroi	2			Consommation indéterminée	1800-1925				
6112	118	10D12	1.1.2.41	TCF argileuse blanche	Pipe	5 frag. de fourneaux avec décor moulé ind. 1 frag. de talon plat, 3 frag. de tuyaux non décorés. 2 frag. jointifs "BANNERMAN - MONTREAL", 1 "BANNER... - ...REAL" dans un cartouche pointillé et 1 "BANNE... - ...REAL" dans un cartouche pointillé.	13	3	Bannerman, Montréal (1870-1902).	Tabac	1870-1902				
6113	118	10D12	2.3.1.1	V Coul transp vert foncé	Bouteille	Frag. de bout. cylindrique.	1			Boissons, conservation/entreposage					
6114	118	10D12	2.2.1.1	V Teinté régulier vert	Contenant	Frag. de contenant cylindrique, trace de moule vertical.	1			Entreposage indéterminé					
6115	118	10D12	2.1	Verre incolore	Indéterminé	Frag. minces et courbes.	2		P-ê cheminée de lampe?	Indéterminé					
6116	118	10D12	2.2.1.1	V Teinté régulier vert	Verre plat	Ép. 1,2 à 2 mm.	5		1 conservé	Matériaux de base - vitre					
6117	118	10D12	2.1	Verre incolore	Contenant	Frag. courbe.	1			Entreposage indéterminé					
6118	118	10D12	4.1.7.1	Ardoise	Indéterminé	2x3 cm.	1			Indéterminé					
6119	118	10D12	3.1.1.1	Fer ind	Bande	Bande fragmentaire. Larg. 1,6, ép. 0,1 cm.	1			Indéterminé					
6120	118	10D12	3.1.1.12	Fer laminé	Clou	Long. 1,5 à 8 cm	9	9		Fixations - clous	1800-1890				
6121	118	10D12	3.1.1.1	Fer ind	Tige	Tige en forme de U avec extrémités recourbés qui se terminent en pointe du même côté. 4,5 x 2 cm. long pointes 1,5 cm.	1			Indéterminé					
6122	118	10D12	3.1.1.1	Fer ind	Fer à cheval	incomplet (demi). Long. 16,5 cm.	1	1		Moyens de transport					
6123	118	10B2	1.1.2.71	TCF blanche vitrifiée	Plat	1 frag. de marli avec décor imprimé bleu de type blue willow.	1			Alimentation, vaisselle de service	1850-				
6124	118	10B2	1.1.2.71	TCF blanche vitrifiée	Contenant	18 frag. non décorés de forme ind. 1 frag. avec négatif d'anse (tasse?). 3 frag. de base avec décor int. à l'éponge bleu. 1 frag. avec décor ext. peint ou à l'éponge bleu. 2 frag. avec décor int. flow blue. 3 frag. de base avec décor imprimé bleu et bleu foncé. 1 frag. de base avec marque imprimé noir du blason royal. 1 frag. de paroi décor ext. moulé en relief mauve. 1 frag. avec décor ext. de bandes d'engobe orange et bleu.	31			Consommation indéterminée	1850-				
6125	118	10B2	1.1.2.71	TCF blanche vitrifiée	Assiette	1 marli.1 base avec pied. 2 frag. marli-bouge avec décor moulé de type shell edge bleu. 1 marli avec décor moulé d'incisions bleus (dérivé du shell edge) sur le rebord intérieur.	4			Alimentation, vaisselle de table	1850-				

#	Site	Lot	Code	Matériau	Objet	Description	fr	ob	Commentaires	Fonction	Datation	Élagué	Planche	Photo	Réf. photo
6126	118	10B2	1.1.2.71	TCF blanche vitrifiée	Pot?	Forme cylindrique ou hémisphérique, avec décor ext. à l'éponge violet (1 frag.) et lavande (1 frag.).	2			Alimentation, indéterminée	1850-				
6127	118	10B2	1.1.2.71	TCF blanche vitrifiée	Pot ou tasse?	Forme cylindrique. Fragments à pans extérieurs multiples avec décor ext. moulé en relief bleu pâle à motif de vignes.	2	1		Alimentation, vaisselle de table	1850-				
6128	118	10B2	1.1.2.71	TCF blanche vitrifiée	Assiette	4 frag. joints d'une petite assiette avec décor int. imprimé bleu pâle à motif d'inspiration chinoise. Diam. projeté 17 cm, haut. 3,5 cm.	4	1		Alimentation, vaisselle de table	1850-				
6129	118	10B2	1.1.2.61	TCF blanche	Bol?	1 frag. de forme hémisphérique ou cylindrique avec décor imprimé bleu floral sur la bordure intérieure et paysage anglais sur l'extérieur.	1			Alimentation, vaisselle de table	1820-				
6130	118	10B2	1.1.2.61	TCF blanche	Assiette	1 frag. de marli avec décor int. imprimé bleu floral.	1			Alimentation, vaisselle de table	1820-				
6131	118	10B2	1.1.2.91	TCF jaune glaçure claire	Contenant	2 frag, dont 1 rebord avec décor de lignes blanches en relief. 1 extrémité à rebord large et décor ext. de lignes brunes en relief et bande d'engobe blanche. 1 paroi avec décor ext. de lignes bleues en relief et bande d'engobe blanche. 1 paroi avec décor ext. partiel de lignes brune.	8			Consommation indéterminée	1840-1925				
6132	118	10B2	1.1.2.104	Tcf rouge glaçure brune	Théière	1 fragment de bec de théière.	2	1	Glaçure brun très foncé, peut-être le type 1.1.2.105 (ca. 1800-1900)	Alimentation, vaisselle à usage spécifique	1850-1900				
6133	118	10B2	1.1.2.104	Tcf rouge glaçure brune	Tasse	Fragment d'anse, corps rouge, glaçure lustrée cuivre. Peut-être un type de luster ware.	1			Alimentation, vaisselle de table					
6134	118	10B2	1.1.1.35	TCG locale gl coloration multi	Contenant	TCC locale à corps orangé avec glaçure brune.	2			Consommation indéterminée					
6135	118	10B2	1.1.1.35	TCG locale gl coloration multi	Contenant	TCC locale à corps orangé avec glaçure int. gris verdâtre et ext. beige brunâtre piqueté brun foncé d'aspect rugueux.	4			Consommation indéterminée					
6136	118	10B2	1.1.1.35	TCG locale gl coloration multi	Contenant	TCC locale à corps orangé avec glaçure int. jaune verdâtre et jaunâtre.	6			Consommation indéterminée					
6137	118	10B2	1.1.1.3	TCG sans glaçure	Terrine	Contenant ouvert à rebord large. TCC locale à corps orangé avec engobe int. blanc.	2			Alimentation, préparation					
6138	118	10B2	1.1.1.3	TCG sans glaçure	Pot à fleurs assiette	Assiette plate à rebord haut. TCC à corps orangé. Diam. 16 cm, haut. 3 cm.	1	1	Assiette à pot de fleur.	Agriculture/horticulture					
6139	118	10B2	1.3.2.29	PF dure indéterminée	Contenant	1 frag. avec décor ext peint vert végétal. 1 frag. avec décor sur le rebord ext. d'engobe coloré jaune sous la glaçure, bordé par une ligne noire.	2			Consommation indéterminée					
6140	118	10B2	2.3.1.1	V Coul transp vert foncé	Bouteille	2 frag. de bout. à pans plats. et 1 frag. de bout. cylindrique	2			Boissons, conservation/entreposage					
6141	118	10B2	2.2.1.1	V Teinté régulier vert	Bouteille	Frag. de contenant cylindrique, trace de moule vertical.	1			Entreposage indéterminé					
6142	118	10B2	2.1	Verre incolore	Contenant	frag. de paroi de bouteille à pans plat en retrait, à coins arrondis.	1			Entreposage indéterminé					
6143	118	10B2	2.2.1.1	V Teinté régulier vert	Verre plat	Ép. 1,8 mm.	2		1 conservé	Matériaux de base - vitre					
6144	118	10B2	2.1	Verre incolore	Contenant	4 paroi, 1 base.	1		Frag. divers.	Consommation indéterminée					

#	Site	Lot	Code	Matériau	Objet	Description	fr	ob	Commentaires	Fonction	Datation	Élagué	Planche	Photo	Réf. photo
6145	118	10B2	2.1	Verre incolore	Bouteille	Bouteille avec goulot fragmentaire. Bouteille rectangulaire avec goulot à filetage extérieur. Trace de moule qui remonte jusqu'à la lèvre. Hauteur 5,8, larg. 3,6 et 2,2 cm.	1	1	Petite bouteille d'encre ou de peinture? Fabrication industrielle.	Consommation indéterminée	1920-				
6146	118	10B2	2.1	Verre incolore	Bouteille	Frag. de paroi avec marque moulé " ...PERA... ..T CR... ..RE..."	1			Entreposage indéterminé					
6147	118	10B2	2.1	Verre incolore	Bol	Fragment de moitié d'un petit bol à motif géométrique ext. et côtelé sur le fond extérieur. Diam. 10,5 cm, hauteur 3 cm.	1		Moulage à la presse mécanique?	Alimentation, vaisselle de table					
6148	118	10B2	2.1	Verre incolore	Couvercle?	Fragment de moitié d'un couvercle. Marque "...N CANADA" Diam 7,8 cm, haut 1,5 cm.	1		Fabrication industrielle. Made in Canada.	Alimentation, vaisselle de table	1920-				
6149	118	10B2	2.1	Verre incolore	Lampe à l'huile	1 extrémité de cheminée de lampe à rebord décoré, diam. 6,7 cm. 1 fragment de réservoir de lampe avec ouverture et parois. Diam. de plus de 10 cm.	2	2		Éclairage					
6150	118	10B2	2.1	Verre incolore	Tube	2 fragments de tubes de verre. Diam. 1 cm.	2		Pipette ou tube de lumière?	Indéterminé					
6151	118	10B2	1.1.2.41	TCF argileuse blanche	Pipe	2 fourneaux complets avec talon plat et marque TD sans cartouche. 2 frag. d'un fourneau avec décor moulé en relief de trois trèfles de chaque côté. 5 frag. de tuyaux non décorés. Frag. de tuyaux décorés : 1 tuyau "(illisible) - GLASGOW 1 "...GALL - GLASGOW ", 1 "HENDERSON - MONTREAL", 1 "HENDERSONS - MONTREAL" et 1 "HENDER... - MONTREAL".	13	5	Henderson, Montréal (1847-1876). Henderson's Montréal (1849-1876). Duncan McDougall & Co., Glasgow (1847-1967)	Tabac	-1920				
6152	118	10B2	2.3.2.5	V Coul opaque blanc autre	Bouton	Boutons à 4 trous à face ext. plate et face int. convexe, diam. 1,6 cm et 1,2 cm.	2	2	1854 brevet en 1872	Attaches	1854-				
6153	118	10B2	5.3.3	Nylon	Peigne	Peigne complet en plastique noir (nylon?), les dents diminuent progressivement en largeur. Marque: "N21 Nylon 25 - MADE IN CANADA". Long. 17,4 cm, larg. 3,1 à 2,7 cm, ép. 0,5 cm.	1	1	Nylon breveté à partir de 1935.	Hygiène	1938-				
6154	118	10B2	5.3.1	Plastique	Bouchon	Bouchon en plastique noir avec filetage intérieur. Inscription sur le dessus avec blason : COMMISSION DES LIQUEURS DE QUEBEC. Diam. 3,1 cm, haut. 2 cm.	1	1	Commission des liqueurs de Québec (1921-1961). Embouteille eux même leurs alcools à partir de 1922.	Boissons, conservation/entreposage	1922-1961				
6155	118	10B2	3.1.1.12	Fer laminé	Clou		11	11		Fixations - clous	1800-1890				
6156	118	10B2	3.1.1.13	Fer tréfilé	Clou	2 gros clous en fer tréfilé. Long. 15,2 et 27 cm.	2	2		Fixations - clous	1890-				
6157	118	10B2	3.1.1.1	Fer ind	Clou	Gros clou replié, tige à section carrée	1	1		Fixations - clous					
6158	118	10B2	3.1.2	Métaux et alliages cuivreux	Cylindre	Cylindre tubulaire aux deux extrémités avec filetage extérieur. Long. 6,5 cm, diam. 1,2 cm. Ép. 0,1 cm.	1		Composante d'un système d'appareil d'éclairage?	Indéterminé					
6159	118	6K23	1.1.2.1	Faïence blanche	Contenant	1 frag. avec corps rougeâtre. 1 frag. avec corps chamois beige. 2 frag. jointifs de rebord avec corps chamois, décor peint bleu et jaune avec motif ind.	4			Consommation indéterminée	1700-1780				
6160	118	6K23	1.1.1.41	TCG Staff slip sans engobe	Contenant	1 frag. avec décor de ligne à l'engobe brun.	2			Consommation indéterminée	1730-1780				
6161	118	6K23	1.1.2.31	Creamware	Contenant		29			Consommation indéterminée	1762-1820				

#	Site	Lot	Code	Matériau	Objet	Description	fr	ob	Commentaires	Fonction	Datation	Élagué	Planche	Photo	Réf. photo
6162	118	6K23	1.1.2.51	Pearlware	Assiette	4 frag. de marli avec décor moulé de type shell edge vert. 4 frag. paroi non décorés.	8			Alimentation, vaisselle de table	1775-1830				
6163	118	6K23	1.1.2.61	TCF blanche	Contenant	2 frag. de marli avec décor moulé de type shell edge vert. 1 frag de rebord avec décor ext peint rouge et vert avec motif composé de succession d'ovales en pointes avec vert à l'intérieur. 9 frag non décorés.	13		1 frag. avec glaçure plus jaunâtre.	Alimentation, indéterminée	1820-				
6164	118	6K23	1.1.1.35	TCG locale gl coloration multi	Terrine	TCC locale à corps orangé avec glaçure int. brun-foncé d'aspect piqueté. Frag. de rebord large de terrine et frag. de paroi.	11	1		Alimentation, préparation					
6165	118	6K23	1.1.1.35	TCG locale gl coloration multi	Contenant	TCC locale à corps orangé avec glaçure int. verte sur engobe blanc. Frag. de rebord.	2			Consommation indéterminée					
6166	118	6K23	1.1.1.35	TCG locale gl coloration multi	Contenant	TCC locale à corps orangé avec glaçure int. beige jaunâtre à rougeâtre.	11			Consommation indéterminée					
6167	118	6K23	1.1.1.35	TCG locale gl coloration multi	Contenant	TCC locale à corps orangé avec glaçure absente.	21			Consommation indéterminée					
6168	118	6K23	1.1.2.41	TCF argileuse blanche	Pipe	17 frag. de tuyaux dont 1 embout. 1 frag de tuyau avec talon et marque TD sur le talon. 2 frag de fourneau.	20	2		Tabac	-1920				
6169	118	6K23	2.3.1.1	V Coul transp vert foncé	Bouteille	4 frag. de paroi. 1 goulot avec lèvres évasées vers le bas et bague évasée vers le bas.	5	1	Source : Olive Jones (1986), bouteilles à vins et à bière cylindriques anglaises 1735-1850, p.68 ou p. 74	Boissons, conservation/entreposage	1793-1840				
6170	118	6K23	2.1	Verre incolore	Contenant	1 frag. de base et 1 frag. paroi.	2			Consommation indéterminée					
6171	118	6K23	2.2.1.1	V Teinté régulier vert	Verre plat	Ép. 1,2 mm.	23		1 conservé	Matériaux de base - verre					
6172	118	6K23	3.1.1.1	Fer ind	Clou	clou forgé ou laminé?	1	1		Fixations - clous	-1890				
6173	118	2E1	1.1.2.71	TCF blanche vitrifiée	Contenant	Divers frag. dont 4 base et 2 rebord.	25			Consommation indéterminée	1850-				
6174	118	2E1	1.1.2.71	TCF blanche vitrifiée	Assiette	1 frag de marli d'assiette avec décor moulé végétal.	1			Alimentation, vaisselle de table	1850-				
6175	118	2E1	1.1.2.61	TCF blanche	Contenant	1 frag. ind. 1 frag de rebord avec décor peint rouge (rose)	2			Consommation indéterminée	1820-				
6176	118	2E1	1.1.2.91	TCF jaune glaçure claire	Contenant		4			Consommation indéterminée	1840-1925				
6177	118	2E1	1.2.1.93	GG feld pâle	Contenant	1 frag. de paroi avec glaçure liquide pâle int. et ext.	1			Consommation indéterminée	1820-				
6178	118	2E1	1.1.2.116	TCF chamois gl tachetée brune	Contenant		1			Consommation indéterminée	1850-1920				
6179	118	2E1	1.1.1.35	TCG locale gl coloration multi	Contenant	TCC locale à corps orangé avec glaçure engobe int. blanc et glaçure ext. incolore.	1			Consommation indéterminée					
6180	118	2E1	1.1.1.35	TCG locale gl coloration multi	Contenant	TCC locale à corps orangé avec glaçure ext. jaunâtre et engobe int.	1			Consommation indéterminée					
6181	118	2E1	1.1.1.3	TCG sans glaçure	Terrine	TCC locale à corps orangé.	2			Alimentation, préparation					
6182	118	2E1	1.1.2.41	TCF argileuse blanche	Pipe	2 frag jointifs de fourneaux avec décor moulé, motif de trois trèfles et ancre d'un côté. 1 frag de fourneau. 1 frag. de tuyau d'embout. 1 frag. avec marque dans un cartouche pointillé "BANNERMAN - MONTRÉAL".	5	1	Bannerman, Montréal (1870-1902). Motif de trois trèfle ne semble pas associé à Bannerman (Ethnoscop 2008, fiches catalogages).	Tabac	-1920				
6183	118	2E1	2.3.2.5	V Coul opaque blanc autre	Bouton	2 boutons à 4 trous, 1,1 et 1,1 cm. 1 bouton à 2 trous, 1,35 cm.	3	3	Boutons à 4 trous, dès 1854 brevet en 1872	Attaches	1854-				
6184	118	2E1	2.3.1.1	V Coul transp vert foncé	Bouteille	6 frag. de bouteille à pans plats. 2 frag. de bout. cylindrique.	8			Boissons, conservation/entreposage					
6185	118	2E1	2.3.1.10	V Coul transp brun	Bouteille	1 frag de bout. cylindrique	1			Entreposage indéterminé					

#	Site	Lot	Code	Matériau	Objet	Description	fr	ob	Commentaires	Fonction	Datation	Élagué	Planche	Photo	Réf. photo
6186	118	2E1	2.2.1.1	V Teinté régulier vert	Bouteille	1 frag. de base et paroi de bouteille cylindrique. Traces de moule vertical et au niveau de la base. Inscription sur le cul "Bl (X) BY". Diam. 6 cm.	2	1		Entreposage indéterminé					
6187	118	2E1	2.2.1.1	V Teinté régulier vert	Bouteille	Frag. de bout. ind. dont 1 frag. de goulot à lèvres brevetée.	5		Lèvre brevetée (fin 19e et début 20e)	Médication	1775-1925				
6188	118	2E1	2.3.1.1	V Coul transp vert foncé	Bouteille	Verre de couleur vert.	1			Entreposage indéterminé					
6189	118	2E1	2.2.1.5	V Teinté régulier rose	Bouteille	1 frag. de base de bouteille rectangulaire à pans plats, dont au moins 1 pan en retrait. 1 inscription embossée sur le cul "Bla..."	1	1		Entreposage indéterminé					
6190	118	2E1	2.1	Verre incolore	Contenant	3 frag. plats. 2 frag. courbes.	5		Petit fragments.	Consommation indéterminée					
6191	118	2E1	2.3.2.1	V Coul opaque blanc	Contenant		1			Consommation indéterminée					
6192	118	2E1	2.3.2.1	V Coul opaque blanc	Contenant	1 frag. de pied avec décor moulé à motif de côtes et cannelures.	1		Pied de lampe? fonction incertaine	Consommation indéterminée					
6193	118	2E1	2.2.1.1	V Teinté régulier vert	Verre plat	Ép. 1,2 (1 frag) et 2,2 mm.	23		2 conservé	Matériaux de base - vitre					
6194	118	2E1	3.1.1.12	Fer laminé	Clou	Long. 4 à 12,7 cm	56	56		Fixations - clous	1800-1890				
6195	118	2E1	3.1.1.1	Fer ind	Clou	Long. 3,5 cm. 1 possible clou tréfilé.	1	1		Fixations - clous					
6196	118	2E1	3.1.1.1	Fer ind	Plaque	1 frag. plaque ind. 1 frag plaque de contenant cylindrique ?	2			Indéterminé					
6197	118	2E3	1.1.2.71	TCF blanche vitrifiée	Contenant	1 rebord et 1 paroi.	2			Consommation indéterminée	1850-				
6198	118	2E3	1.1.2.61	TCF blanche	Contenant	1 décor à l'éponge bleu et rouge, 1 décor peint bleu, 1 décor imprimé mauve. 1 frag. altéré avec décor peint noir ou bleu (noirci) ? Frag. ind.	10			Consommation indéterminée	1820-				
6199	118	2E3	1.1.2.91	TCF jaune glaçure claire	Contenant		2			Consommation indéterminée	1840-1925				
6200	118	2E3	1.3.99	PF indéterminée	Chandelier	1 frag. de moitié de base de chandelier?. Diam. 3,2 cm, diam. ouverture 1,4 cm.	1	1		Éclairage					
6201	118	2E3	1.1.1.35	TCG locale gl coloration multi	Contenant	TCC locale à corps orangé avec glaçure. Divers type de glaçure, (1 brune, 1 jaunâtre)	5			Consommation indéterminée					
6202	118	2E3	1.1.1.35	TCG locale gl coloration multi	Contenant	TCC locale à corps chamois-orangé avec glaçure ext. jaunâtre et engobe int.	1			Consommation indéterminée					
6203	118	2E3	1.1.2.41	TCF argileuse blanche	Pipe	3 frag. d'embouts de tuyaux, dont 1 avec enduit jaunâtre. 1 frag. de fourneau avec décor moulé.	4	3	3 embouts = 3 objets diff.	Tabac	-1920				
6204	118	2E3	2.3.1.1	V Coul transp vert foncé	Bouteille	3 frag. jointifs d'un goulot de bouteille cylindrique à col renflé, extrémité à lèvres aplatie et bague évasée vers le bas. 4 frag. de paroi.	7		Bouteille de vin ou bière. Col renflé : 1780-1840. exemple d'extrémité similaire daté de 1858 (Olive Jones 1986 : et 77)	Boissons, conservation/entreposage	1780-1860				
6205	118	2E3	2.1	Verre incolore	Contenant	1 rebord courbe.	1			Consommation indéterminée					
6206	118	2E3	2.2.1.3	V Teinté régulier turquoise	Bouteille	1 frag. bouteille cylindrique.	1			Entreposage indéterminé					
6207	118	2E3	2.2.1.3	V Teinté régulier turquoise	Bouteille	1 frag. de paroi.	1			Consommation indéterminée					
6208	118	2E3	2.1	Verre incolore	Verre plat	Ép. 1,2 mm.	1			Matériaux de base - vitre					
6209	118	2E3	2.2.1.1	V Teinté régulier vert	Verre plat	Ép. 1,2 mm.	9		2 conservé	Matériaux de base - vitre					
6210	118	2E3	2.3.2.10	V Coul opaque noir	Perle	perle de forme ovoïde (cylindrique), longueur 2 cm, diam au centre 0,8 cm, diam aux extrémités 0,5 et 0,4 cm. Diam. ouverture 0,2 et 0,3 cm. Perle cylindrique à bout arrondis. Forme et bouts irréguliers.	1	1	Se rapproche du type IIa8? Similaire à #1229, lot 4D9.	Parures et bijoux					
6211	118	2E3	2.3.2.6	V Coul opaque bleu	Bouton	1 bouton à 4 trous, 1,02 cm.	1	1	1854 brevet en 1872	Attaches	1854-				
6212	118	2E3	3.1.1.12	Fer laminé	Clou	Long. 4 à 7 cm. 1 frag. de clou.	14	14		Fixations - clous	1800-1890				
6213	118	2E4	1.1.2.71	TCF blanche vitrifiée	Contenant	1 marli avec décor moulé de graminés.	1			Alimentation, vaisselle de service	1850-				
6214	118	2E4	1.1.1.35	TCG locale gl coloration multi	Contenant	TCC locale à corps orangé avec glaçure (1 brune, 1 jaunâtre)	2			Consommation indéterminée					

#	Site	Lot	Code	Matériau	Objet	Description	fr	ob	Commentaires	Fonction	Datation	Élagué	Planche	Photo	Réf. photo
6215	118	2E4	2.2.1.1	V Teinté régulier vert	Verre plat	Ép. 2 mm.	1			Matériaux de base - vitre					
6216	118	2E7	1.1.2.71	TCF blanche vitrifiée	Tasse	Tasse ? (fragments sans l'anse présumée). Décor ext. moulé de cannelures et motif de blé dans le haut. Diam. ouv. 9,5 cm, haut 7,5 cm.	2	1	Motif de blé 1860 à ca 1910. Jointif et liaison avec #6713 lot 2E11.	Alimentation, vaisselle de table	1860-1910				
6217	118	2E7	1.1.2.71	TCF blanche vitrifiée	Tasse	Tasse ?. Contenant cylindrique à pans extérieur plats multiples. Décor imprimé bleu int. bodure floral et ext. motif gothique ou romantique. Diam. ouv. 9,5 cm.	1		Fragment avec motif gothique ou romantique, liaison avec #6715 lot 2E11.	Alimentation, vaisselle de table	1850-				
6218	118	2E7	1.1.2.71	TCF blanche vitrifiée	Assiette	Assiette à coutour simple sans décor. Fragments jointifs de marli, bouge et base. Diam. estimé 21 cm, Haut. 2,2 cm.	2	1		Alimentation, vaisselle de table	1850-				
6219	118	2E7	1.1.2.71	TCF blanche vitrifiée	Assiette creuse	1 frag de rebord-base avec décor int. de bande annulaire rouge cerné de lignes bleu sur le rebord. 3 frag. de rebord avec décor peint int. de ligne rouge sur le rebord et motif floral noir, jaune, vert et rouge.	4	1		Alimentation, vaisselle de table	1850-				
6220	118	2E7	1.1.2.71	TCF blanche vitrifiée	Plat	1 frag. de base de plat avec décor imprimé bleu avec motif willow, marque sur la face ext. de la base "...NLEY ... IRE". 1 base avec décor imprimé vert. 1 frag. marli avec décor moulé. 3 frag. de bouge-marli sans décor.	6		Le fragment avec décor vert a une liaison avec #6709, lot 2E11 et #6793 lot 2E12. Il s'agit d'une partie du décor <i>Phemius Singing to the Suitors</i> de J.Clementson's Pottery (1839-1864), date Diamond mark 1849.	Alimentation, vaisselle de service	1850-			oui	IMG_0351-352
6221	118	2E7	1.1.2.71	TCF blanche vitrifiée	Contenant	12 frag de rebord (dont 6 frag. avec décor moulé), 10 frag. de base, 13 frag. de paroi. 1 frag. avec décor imprimé mauve. 1 frag. avec décor moulé de cannelures fines bleues. 1 frag rebord avec décor bleu à l'éponge découpée de type Portneuf et bande d'engobe rose. 1 frag avec décor floral bleu. 1 frag décor ind.	40		Fragment avec décor de type Portneuf jointif et liaison avec #6714 lot 2E7.	Alimentation, indéterminée	1850-				
6222	118	2E7	1.1.2.71	TCF blanche vitrifiée	Bol?		1	1		Alimentation, vaisselle de table	1850-				
6223	118	2E7	1.1.2.91	TCF jaune glaçure claire	Bol	Frag. jointifs (rebord et base) d'un petit bol avec décor ext. de type mocha brun (arbre verticaux) sur engobe blanc.	5			Alimentation, vaisselle de table	1840-1925				
6224	118	2E7	1.1.2.91	TCF jaune glaçure claire	Contenant	5 frag. jointifs avec décor ext. de type mocha noir sur engobe blanc. 4 frag non décorés ou décor partil.	9			Alimentation, indéterminée	1840-1925				

#	Site	Lot	Code	Matériau	Objet	Description	fr	ob	Commentaires	Fonction	Datation	Élagué	Planche	Photo	Réf. photo
6225	118	2E7	1.1.2.61	TCF blanche	Contenant	12 frag. avec décor imprimé bleu. 3 frag. avec décor int. bleu ind. 3 frag. avec décor int. peint bleu. 2 frag. avec décor imprimé brun. 1 décor imprimé noir. 1 frag avec décor ext imprimé vert avec inscription partielle "...of money t..." 2 frag. avec décor à l'éponge bleu. 2 frag. avec décor ext à l'éponge bleu et rouge. 1 décor ext. mocha orange et noir. 1 décor int floral vert et ligne rouge sur rebord. 1 rebord décor peint noir, bande brune et lignes rouge. 3 frag avec motif décoratif de tourbillon d'engobe (brun, blanc et orange) de type common cable sur fond d'engobe orange. 1 décor ext de bande d'engobe noir, gris et orange. 10 frag avec décor ind (petit fragments). 87 frag non décorés. 5 frag altéré (par le feu?)	135			Alimentation, indéterminée	1820-				
6226	118	2E7	1.1.2.61	TCF blanche	Assiette	12 frag. avec motif int. floral de type flow blue. 11 frag. avec décor de type shelledge.	23			Alimentation, vaisselle de table	1820-				
6227	118	2E7	1.1.2.31	Creamware	Contenant	19 frag. ind. 3 frag. avec décor moulé de fines incisions.	22			Consommation indéterminée	1762-1820				
6228	118	2E7	1.1.2.51	Pearlware	Contenant		8			Consommation indéterminée	1775-1830				
6229	118	2E7	1.1.1.107	TCG Staff slip engobe blanc	Contenant		1			Alimentation, indéterminée	1730-1795				
6230	118	2E7	1.1.2.54	TCF glaçure jaune	Contenant	décor moulé de type gaufrage en diamant	1			Consommation indéterminée	1780-1835				
6231	118	2E7	1.1.2.991	TCF avec glaçure	Contenant	TCF rouge avec glaçure int blanche et ext orange et lustrée métallique couleur cuivre. Décor végétal de couleur cuivre.	1		Overall Luster (ca. 1810-1840)	Consommation indéterminée	1810-1840				
6232	118	2E7	1.1.2.114	TCF chamois glaçure brune	Contenant	frag. paroi, 1 inscription moulé ".BRAV..."	2			Consommation indéterminée	1835-				
6233	118	2E7	1.1.2.116	TCF chamois gl tachetée brune	Contenant	Glaçure int. tachetée, glaçure ext. brun clair.	1			Consommation indéterminée	1850-1920				
6234	118	2E7	1.3.2.29	PF dure indéterminée	Contenant	Objet moulé, petit contenant. Décor de dorure.	7			Consommation indéterminée					
6235	118	2E7	1.1.2.1	Faïence blanche	Contenant	Corps chamois, frag de rebord avec décor int peint polychrome, sous la glaçure, volutes bleu et sur la glaçure, floral rouge.	1			Consommation indéterminée	1700-1780				
6236	118	2E7	1.2.1.101	GG gl saline et Albany	Contenant		1			Consommation indéterminée	1800-1925				
6237	118	2E7	1.2.1.81	GG Derbyshire 3	Contenant	Divers fragments de bouteille et/ou encrier	6			Écrits	1800-1875				
6238	118	2E7	1.1.1.35	TCG locale gl coloration multi	Contenant	TCC locale à corps orangé avec glaçure. Divers types de fragments avec glaçure variant entre jaunâtre ou brunâtre.	71			Consommation indéterminée					

#	Site	Lot	Code	Matériau	Objet	Description	fr	ob	Commentaires	Fonction	Datation	Élagué	Planche	Photo	Réf. photo
6239	118	2E7	1.1.2.41	TCF argileuse blanche	Pipe	27 fragments de tuyaux non décorés, dont 5 embouts et 2 avec enduit. 1 frag de tuyau "HENDERS... - ...NTREAL". 1 frag de tuyau avec marque illisible. 1 frag de tuyau avec enduit avec marque "L.Fiolet - St. Omer - Dépose". 1 frag de tuyau avec motif géométrique complexe. 1 frag de tuyau, fourneau et talon plat. 1 fourneau complet avec talon plat. 1 fourneau fragmentaire avec partie de tuyau. 1 frag de tuyau, fourneau et talon plat "G - W" de part et d'autre du talon. 26 frag de fourneaux. 8 frag. de fourneau avec divers décor moulés.	68	5	Henderson, Montréal (1847-1876). L. Fiolet, Saint-Omer, France (1765-1921). W. White, Glasgow (1805-1955).	Tabac	-1920				
6240	118	2E7	1.1.2.41	TCF argileuse blanche	Pipe	1 frag de tuyau " BUR... - CUTTY" Probablement Burns Cutty.	4	3	Duncan McDougall & Co., Glasgow (1847-1967), datation 1847-1891 Reference en ligne : (collections.museumvictoria.com.au/items/1544684) ou (collections.museumvictoria.com.au/items/1545738)	Tabac	1847-1891				
6241	118	2E7	1.1.1	Terre cuite grossière (TCG)	Bille	1 bille à corps chamois, diam. 1,5 cm. 1 fragment de bille à corps orangé, diam. 1,6 cm.	1	2		Jeux et divertissements	1870-1920				
6242	118	2E7	2.2.1.1	V Teinté régulier vert	Verre plat	Ép. 1,2 à 2 mm.	216	4	conservés	Matériaux de base - vitre					
6243	118	2E7	2.3.1.1	V Coul transp vert foncé	Verre plat	Ép. 1,2 mm.	8	1	conservé	Matériaux de base - vitre					
6244	118	2E7	2.1	Verre incolore	Gobelet	Gobelet à pans côtelés fins int et ext. Cul rugueux avec incrustations similaires à un pontile au sable.	3	1		Boissons, absorption					
6245	118	2E7	2.1	Verre incolore	Verre à pied	Fragment de pied de verre à tige.	1			Boissons, absorption					
6246	118	2E7	2.1	Verre incolore	Contenant	Fragments de verre courbe de diverses épaisseur.	31		Fragments de plusieurs contenants.	Consommation indéterminée					
6247	118	2E7	2.3.1.1	V Coul transp vert foncé	Bouteille	4 frag. de bouteille à pans plats. 8 paroi et 1 frag de base de bout. cylindrique.	8	1		Boissons, conservation/entreposage					
6248	118	2E7	2.1	Verre incolore	Couvercle	Fragments de couvercle en verre moulé décoré de motifs géométriques et côtes.	3	1		Consommation indéterminée					
6249	118	2E7	2.1	Verre incolore	Contenant	1 fragment de verre à pans bosselés. Réservoir à huile?	1			Consommation indéterminée					
6250	118	2E7	2.2.1.3	V Teinté régulier turquoise	Bouteille	1 goulot à lèvres brevetée, bouteille ou flacon? diam. extrémité 1,7 cm	1	1	Lèvre brevetée (fin 19e et début 20e)	Médication	1775-1925				
6251	118	2E7	2.2.1.1	V Teinté régulier vert	Bouteille	1 frag.	1			Entreposage indéterminé					
6252	118	2E7	2.2.1.3	V Teinté régulier turquoise	Bouteille	1 frag. de paroi de bouteille cylindrique et 2 frag. de paroi de bouteille à pans plats.	2			Entreposage indéterminé					
6253	118	2E7	2.1	Verre incolore	Bouteille	1 frag. de base avec marque bosselée "PA... PARIS" et 1 frag. de goulot à lèvres irrégulière à repli extérieur. Flacon médicinal.	2	1	Fragments pas nécessairement liés.	Entreposage indéterminé					
6254	118	2E7	2.99	Verre altéré	Contenant	Fragments de verre déformés et altérés par la chaleur. (11 frag de verre turquoise et 2 frag. de verre incolore)	13			Consommation indéterminée					
6255	118	2E7	5.6.4	Goudron	Indéterminé	Gros frag de goudron	1		Bardeau de toit ?	multiples					
6256	118	2E7	4.1.7.1	Ardoise	Crayon	4 fragmentaires, 1 complet. long. 4,5 cm, diam. moyen 0,4 cm.	5		Pour écrire sur l'ardoise.	Écrits	1700-1900				
6257	118	2E7	4.1.7.1	Ardoise	Tuile	certain fragments sont biseautés	7			Matériaux de revêtement					

#	Site	Lot	Code	Matériau	Objet	Description	fr	ob	Commentaires	Fonction	Datation	Élagué	Planche	Photo	Réf. photo
6258	118	2E7	3.1.2	Métaux et alliages cuivreux	Poignée	Petite poignée recourbée en S, à extrémitée fragmentaire, avec partie à fixer de section carrée à extrémité ronde et filetée.	1		Poignée pouvant être associée à plusieurs objet ou à de la quincaill. d'archit.	Systèmes de fermeture					
6259	118	2E7	3.1.2	Métaux et alliages cuivreux	Indéterminé	Fragment d'objet creux, de forme plutôt sphérique.	1			Indéterminé					
6260	118	2E7	3.1.2	Métaux et alliages cuivreux	Épingle	épingle à tête sphérique Long 3,5 cm, diam 0,05 cm.	2	2		Attaches					
6261	118	2E7	2.1	Verre incolore	Tube	Petit frag. de tube en verre (ou plastique incolore?). Long. résid. 0,5 cm. Diam 0,4 cm.	1			Indéterminé					
6262	118	2E7	5.1.5	Nacre	Bouton	bouton de type "à insertion" avec tige et disque. Face ext. convexe et int plate. Diam. 1,7 cm.	1	1		Attaches					
6263	118	2E7	5.1.5	Nacre	Bouton	Bouton à 4 trous. Faces plates. Diam. 1,62 cm.	1	1	1854 brevet en 1872.	Attaches	1854-				
6264	118	2E7	5.1.5	Nacre	Bouton	Bouton à 2 trous. Faces plates. Diam. 1,1 cm.	1	1		Attaches					
6265	118	2E7	5.1.1	Os	Bouton	Bouton à 4 trous. Face int. convexe, face extt. rebord plat, centre concave. Diam. 1,8 cm	2	2	1854 brevet en 1872	Attaches	1854-				
6266	118	2E7	2.3.2.5	V Coul opaque blanc autre	Bouton	Bouton à 4 trous. Diam. 1,1 cm	5	4	1854 brevet en 1872	Attaches	1854-				
6267	118	2E7	2.3.2.5	V Coul opaque blanc autre	Oeil?	Demi sphère. Oeil de poupée ou autre figurine? Blanc, sans l'iris. Diam. 1,1.	1			Jeux et divertissements					
6268	118	2E7	2.3.2.10	V Coul opaque noir	Bouton	Bouton à oeillet. Bouton à facettes. Diam. 1,3 cm	1	1		Attaches					
6269	118	2E7	3.1.2	Métaux et alliages cuivreux	Bouton	Bouton à 4 trous. Diam. 1,7 cm. Inscription : BEST RING EDGE.	1	1	Bouton best ring edge, fin 19e, début 20e.	Attaches	1875-1925				
6270	118	2E7	3.1.2	Métaux et alliages cuivreux	Bouton	Bouton à tige. diam. 1,1 cm	1	1		Attaches					
6271	118	2E7	3.1.2	Métaux et alliages cuivreux	Bouton	Bouton à perforation, 1 trou. diam. 1,4 cm	1	1		Attaches					
6272	118	2E7	3.1.1	Métaux et alliages ferreux	Bouton	bouton de type ind.	1	1		Attaches					
6273	118	3B11	1.1.2.61	TCF blanche	Tasse?	fragments divers; 1 fragment bord et paroi, décor imprimé bleu partie supérieure, face externe et interne. L'ouverture est un peu évasée. Coupe horizontale du corps de l'objet polygonale.	1	1		Alimentation, vaisselle de table	1820-				
6274	118	3B11	1.1.2.61	TCF blanche	Contenant	fragments divers: 3 fragments décor imprimé bleu (assiette), 1 fragment de bord (bol ou tasse?) décor polychrome face externe (feuilles et fleurs?), 1 fragment de fond décor imprimé brun (assiette), 1 fragment décor bleu à l'éponge, 1 fragment décor mauve à l'éponge, 1 fragment blanc.	9			Alimentation, vaisselle de table	1820-				
6275	118	3B11	1.1.2.41	TCF argileuse blanche	Pipe	fragment: fourneau et partie du tuyau, talon.	1	1		Tabac					
6276	118	3B11	1.1.2.41	TCF argileuse blanche	Pipe	fragments: 1 fourneau, 2 tuyaux, dont 1 avec glaçure.	3			Tabac					
6277	118	3B11	3.1.1.1	Fer ind	Clou	très corrodés; non-identifiables. 7 cm ; 6,5 cm.	4			Fixations - clous					
6278	118	2D2	1.1.1.3	TCG sans glaçure	Contenant	fragment	1			Alimentation, indéterminée					
6279	118	2D2	1.1.2.61	TCF blanche	Contenant	très petit fragment, décor imprimé bleu	1			Alimentation, vaisselle de table	1820-				
6280	118	2D2	2.3.1.13	V Coul transp vert	Bouteille	fragment de goulot fileté	1			Entreposage indéterminé					

#	Site	Lot	Code	Matériau	Objet	Description	fr	ob	Commentaires	Fonction	Datation	Élagué	Planche	Photo	Réf. photo
6281	118	2D2	5.3.1	Plastique	Bijoux?	moitié d'une imitation de pierre précieuse en plastique, de forme ovoïde, à facettes.	1	1		Parures et bijoux					
6282	118	2D2	3.1.4	Métaux et alliages plombifères	Bouchon	petit bouchon fileté, forme circulaire. Diam 2,1 cm.	1	1		Entreposage indéterminé					
6283	118	2D2	3.1.1.1	Fer ind	Objet indéterminé	bande métallique plate, repliée en "U", extrémités filetés. Dimensions: 9,2 cm x 5,4 cm. Largeur de la bande 2,8 cm.	1	1		Indéterminé					
6284	118	2D16	5.1.1	Os	Manche	fragment d'un manche en os poli "à soie" (en deux parties). Trou pour rivet.	1			Alimentation, ustensile de table					
6285	118	2D17	1.1.1.3	TCG sans glaçure	Contenant	fragments; corps rose-saumon.	3			Consommation indéterminée					
6286	118	2D17	1.1.1.31	TCG avec glaçure	Contenant	fragments: corps rouge, glaçure brune à l'intérieur.	4			Consommation indéterminée					
6287	118	2D17	1.1.2.31	Creamware	Contenant	très petits fragments	5			Consommation indéterminée	1762-1820				
6288	118	2D17	1.1.2.51	Pearlware	Contenant	très petits fragments, 1 fragment avec un côté glaçure orange.	5			Consommation indéterminée	1780-1830				
6289	118	2D17	1.1.2.91	TCF jaune glaçure claire	Contenant	très petit fragment	1			Consommation indéterminée	1840-1925				
6290	118	2D17	1.1.2.61	TCF blanche	Contenant	fragments: 1 marli, 1 bord à décor peint bleu face interne (bol ou tasse?), 1 frag à glaçure rosée.	4			Consommation indéterminée	1820-				
6291	118	2D17	2.2.1.1	V Teinté régulier vert	Verre plat	petits fragments	10			Matériaux de base - vitre					
6292	118	2D17	1.1.2.41	TCF argileuse blanche	Pipe	fragment de tuyau	1			Tabac					
6293	118	2D17	3.1.1.12	Fer laminé	Clou découpé	fragment (manque la tête).	1			Fixations - clous	1800-1890				
6294	118	2D17	3.1.1.1	Fer ind	Plaques	fragments	2			Indéterminé					
6295	118	2D5	1.3.2	Porcelaine fine dure (PF)	Objet indéterminé	fragment carré, épaisseur 0,5 cm.	1			Indéterminé					
6296	118	2D5	3.1.1.12	Fer laminé	Clou découpé	tête rectangulaire, 4 cm.	1			Fixations - clous	1800-1890				
6297	118	2D5	3.1.1.1	Fer ind	Objet indéterminé	tige très corrodée, forme difficile à distinguer. Légèrement repliée au centre; partie tige ronde et partie bande plate (spatule?). Dimensions: longueur section "tige" 6,3 cm / longueur section plate 5,2 cm, largeur approx 1,7 cm.	1			Indéterminé					
6298	118	2D5	3.1.1.1	Fer ind	Clou	fragment d'un gros clou, partie supérieure. Tête ronde. Longueur 6,5 cm.	1			Fixations - clous					
6299	118	2D5	3.1.1.1	Fer ind	Clou	fragments, très corrodés. 4,7 cm à 6,4 cm.	12			Fixations - clous					
6300	118	10D32	1.1.1.32	TCG locale glaçure verte	Contenant	fragments divers, corps rouge: 1bord glaçure intérieur et engobe brun sur le rebord /5 parois glaçure intérieur.	6			Alimentation, indéterminée	1760-1830				
6301	118	10D32	1.1.1.35	TCG locale gl coloration multi	Contenant	fragments divers, corps rose glaçure brune à jaunâtre: fragments de parois glaçure brune interne et externe / fragments de parois glaçure interne.	20			Alimentation, indéterminée					
6302	118	10D32	1.1.2.31	Creamware	Contenant	fragments divers (bords et parois)	13			Alimentation, vaisselle de table	1762-1820				
6303	118	10D32	1.1.2.51	Pearlware	Bol	fragment de paroi, décor face externe (bol ou chope?). Décor à engobe colorée (brun, gris, orangé, blanc, vert) et décor moulé (cercles, points) sur le bord. Bandes annulaires et torsade odulée (motif cable).	1			Alimentation, vaisselle de table	1810-1900				

#	Site	Lot	Code	Matériau	Objet	Description	fr	ob	Commentaires	Fonction	Datation	Élagué	Planche	Photo	Réf. photo
6304	118	10D32	1.1.2.51	Pearlware	Assiette	fragments objets divers: 1 bord de type shell edge vert / 1 bord à décor linéaire bleu peint / 1 paroi à décor imprimé bleu / 2 parois blanc-bleuté.	5			Alimentation, vaisselle de table	1780-1830				
6305	118	10D32	1.1.2.61	TCF blanche	Contenant	fragments objets divers: 1 bord décor peint (?) motifs végétaux vert, bleu, rose face interne / 1 bord décor imprimé motifs végétaux verts / 1 bord blanc / 5 parois blancs.	9			Alimentation, vaisselle de table	1820-				
6306	118	10D32	1.1.2.41	TCF argileuse blanche	Pipe	4 fragments de fourneaux, 1 fragment de jonction base du fourneau et tuyau avec éperon, 1 fragment de tuyau (inscript..."VERPOOL").	6		Liverpool, Angleterre	Tabac					
6307	118	10D32	2.2.1.1	V Teinté régulier vert	Verre plat	fragments épaisseur 0,1 cm et 0,2 cm.	11			Matériaux de base - verre					
6308	118	10D32	2.3.1.1	V Coul transp vert foncé	Bouteille	fragments de paroi, corps cylindrique.	2			Entreposage indéterminé					
6309	118	10D32	3.1.1.1	Fer ind	Plaque trouée	fragment d'un plaque métallique, 4 trous circulaires (diam 1,3 cm) à intervalles plus ou moins réguliers. Dimensions: 7,2 cm x 3,6 cm x 0,2 cm.	1		Retaille de production d'éléments particuliers en fer (Fer - Techno-témoin)?	Indéterminé					
6310	118	10D35	1.1.1.32	TCG locale glaçure verte	Contenant	fragments d'objets divers, corps rose, glaçure verte à verdâtre: 1 bord assiette plate glaçure face interne / 1 bord contenant creux glaçure face interne.	8			Alimentation, indéterminée	1760-1830				
6311	118	10D35	1.1.1.35	TCG locale gl coloration multi	Contenant	fragments d'objets divers, corps rouge glaçure brune à jaunâtre: 1 fragment de bord (grand bol) glaçure brune interne, déborde externe sur le rebord / 1 fragment à large rebord glaçure face interne déborde externe sur le rebord / 1 fragment de paroi glaçure brune interne, nervures annulaires face externe / 1 fragment de paroi glaçure brun-jaunâtre face interne, glaçure brune face externe / 1 fragment de paroi glaçure brune faces internes et externes, motif nervures annulaires en relief face interne, 2 petits fragments de parois.	7			Alimentation, indéterminée					
6312	118	10D35	1.1.1.106	TCG n-e Angleterre 2	Assiette?	fragment de fond, probablement une grande assiette. Engobe et glaçure (blanc) face interne.	1			alimentation, vaisselle de table	1775-1900				
6313	118	10D35	1.1.2.31	Creamware	Contenant	Petits fragments	3			Alimentation, vaisselle de table	1762-1820				
6314	118	10D35	1.1.2.51	Pearlware	Contenant	fragments objets divers: 1 bord de type shell edge vert (assiette) / 1 bord de type shell edge bleu (assiette) / 1 bord décor peint brun, jaune, bleu (très petit) / 1 paroi, décor bleu imprimé vase externe (bol ou tasse).	4			Alimentation, vaisselle de table	1780-1830				
6315	118	10D35	1.1.2.61	TCF blanche	Bol?	fragment de bord et de paroi. Décor à engobe gris, brun, blanc avec bandes annulaires et torsade ondulée (motif cable), rebord moulé et peint en vert. Face externe.	2		bol ou tasse	Alimentation, vaisselle de table	1810-1900				

#	Site	Lot	Code	Matériau	Objet	Description	fr	ob	Commentaires	Fonction	Datation	Élagué	Planche	Photo	Réf. photo
6316	118	10D35	1.1.2.61	TCF blanche	Contenant	fragments d'objets divers: 1 fragment de fond décor bleu de type "flow blue" / 2 fragments décor imprimé bleu / 1 fragment de bord ligne bleue / fragments divers blancs	14			Alimentation, vaisselle de table	1820-				
6317	118	10D35	1.1.2.41	TCF argileuse blanche	Pipe	fragments: 1 fragment de fourneau à cannelures, 1 fragment de fourneau, 1 fragment de tuyau.	3			Tabac					
6318	118	10D35	2.2.1.1	V Teinté régulier vert	Verre plat	fragments: épaisseurs 0,1 cm à 0,2 cm. 3 teintes.	14		3 fragments conservés	Matériaux de base - vitre					
6319	118	10D35	2.3.1.1	V Coul transp vert foncé	Bouteille	fragments de parois, corps cylindrique. 1 fragment altéré (combustion?).	3		1 fragment altéré: combustion?	Entreposage indéterminé					
6320	118	10D35	2.1	Verre incolore	Bouteille	fragment de coin d'une bouteille à coins chanfreinés et pans en retrait.	1			Entreposage indéterminé					
6321	118	10D35	3.1.1.1	Fer ind	Clou	très corrodé; 5,5 cm.	1	1		Fixations - clous					
6322	118	10D35	3.1.1.13	Fer tréfilé	Clou tréfilé	clou de grande dimension; 15,5 cm. Peut-être extrémité filetée.	1	1	très corrodé	Fixations - clous	1890-				
6323	118	10D35	3.1.1.1	Fer ind	Plaque	fragment d'une plaque avec clou à un extrémité; applique à fixer au mur? Extrémité arrondie. Largeur 3,2 cm. Partie fragmentée légèrement courbée.	1			Indéterminé					
6324	118	10D34	1.1.1.3	TCG sans glaçure	Contenant	fragments. Beaucoup de très petits fragments.	27			Consommation indéterminée					
6325	118	10D34	1.1.1.32	TCG locale glaçure verte	Contenant	fragments d'objets divers, corps rose, glaçure verte à verdâtre: 1 fragment de bord gl intérieur, 3 fragments de parois glaçure intérieur.	5			Alimentation, indéterminée	1760-1830				
6326	118	10D34	1.1.1.35	TCG locale gl coloration multi	Contenant	fragments d'objets divers, corps rouge glaçure brune à jaunâtre: 1 fragment de fond (large bol) glaçure brune face interne / 3 fragments de rebords / fragments de parois.	21			Alimentation, indéterminée					
6327	118	10D34	1.1.2.31	Creamware	Assiette	fragments: 1 fragment de bord d'une assiette, décor moulé motif "feather edge" / fragments divers (petits).	36			Alimentation, vaisselle de table	1762-1820				
6328	118	10D34	1.1.2.51	Pearlware	Contenant	fragments d'objets divers: 1 fragment bord d'assiette (rebord ondulé, décor imprim bleu) / 1 fragment (bol ou tasse) décor face externe peint bleu ou imprimé / 1 fragment décor polychrome face externe / 2 fragments de paroi.	5			Alimentation, vaisselle de table	1780-1830				
6329	118	10D34	1.1.2.61	TCF blanche	Contenant	fragments divers: 4 fragments décor imprimé gris-noir	7			Alimentation, vaisselle de table	1820-				
6330	118	10D34	1.2.2.31	GF blanc homo glaçure saline	Assiette	fragment de marli; décor moulé.	1			Alimentation, vaisselle de table	1720-1780				
6331	118	10D34	1.1.2.1	Faïence blanche	Contenant	fragment: corps rouge, émail bleuté face interne, émail brun luisant face externe.	1			Alimentation, vaisselle de table	1700-1780				
6332	118	10D34	1.1.2.41	TCF argileuse blanche	Pipe	7 fragments de fourneaux, 4 fragments de tuyaux.	11			Tabac					
6333	118	10D34	2.2.1.1	V Teinté régulier vert	Verre plat	fragments: épaisseurs 0,1 cm à 0,2 cm. 3 teintes.	19		3 fragments conservés	Matériaux de base - vitre					
6334	118	10D34	2.3.1.1	V Coul transp vert foncé	Bouteille	fragments de paroi cylindrique	5			Entreposage indéterminé					
6335	118	10D34	3.1.1.11	Fer forgé	Clou forgé	têtes carrées, 2,7 cm (fragment) à 6,7 cm.	5			Fixations - clous	-1800				
6336	118	10D34	3.1.1.12	Fer laminé	Clou découpé	4,8 cm	3			Fixations - clous	1800-1890				

#	Site	Lot	Code	Matériau	Objet	Description	fr	ob	Commentaires	Fonction	Datation	Élagué	Planche	Photo	Réf. photo
6337	118	10D34	3.1.1.12	Fer laminé	Tôle	fragment de l'extrémité roulée d'une plaque de tôle (pour toiture?)	1			Matériaux de revêtement					
6338	118	10D34	3.1.1.1	Fer ind	Tige	fragment d'une tige en deux parties, 1 section imbriquée dans une autre section, joint de jonction. 10,2 cm de longueur, 0,7 cm de diamètre. Une extrémité aplatie?	1			Indéterminé					
6339	118	10D34	5.1.1	Os	Ossement	Blanchis. très petits fragments, combustion.	5			Animaux sauf mollusques					
6340	118	2D14	1.1.1.35	TCG locale gl coloration multi	Contenant	très petits fragments. Corps rose glaçure brune.	2		sondage	Consommation indéterminée					
6341	118	2D14	1.1.2.91	TCF jaune glaçure claire	Contenant	très petit fragment	1		sondage	Consommation indéterminée					
6342	118	2D14	1.1.2.71	TCF blanche vitrifiée	Assiette	Fragment de base et marli avec décor au décalque vert motif de type classique. Marque sur la base "J. Clementson CLASSICAL -...IES". Marque de type Diamond mark Rd, série 1842-1867, Dans le sens horaire à partir du haut : S - 13 - W - 2.	1		Même type que no. 6793 (associé?) Marque diamond, fabrication le 13 mars 1849 <i>parcel number 2</i> . Le décor dépeint une scène tiré de l'odyssée d'Homère, <i>Pheius Singing to the Suitors</i> . Fait partie d'une série : <i>Antiquities classical series</i> par J. Clementson's pottery (1839-1864), Stoke-On-Trent, Staffordshire, Angleterre. Liaison avec #6220 lot 2E7 et jointif avec #6709 2E11.	Alimentation, vaisselle de table	1849			oui	IMG_0194 et DSC-126 à 132
6343	118	2D14	1.1.2.71	TCF blanche vitrifiée	Assiette	fragments divers: 3 fragments avec décor moulé (marli) motifs de blé (type white granit)	10		sondage	Alimentation, vaisselle de table	1830-				
6344	118	2D14	1.1.2.71	TCF blanche vitrifiée	Assiette creuse	fragment de bord et fond	1		sondage	Alimentation, vaisselle de table	1830-				
6345	118	2D14	1.1.2.61	TCF blanche	Contenant	fragments divers: décor imprimé bleu (motif chinois et willow), Shell edge bleu, décor imprimé rouge, décor peint ou imprimé vert, décor peint ou imprimé noir.	9		sondage	Alimentation, vaisselle de table	1820-				
6346	118	2D14	1.2.2.31	GF blanc homo glaçure saline	Contenant	fragment de paroi.	1		sondage	Alimentation, indéterminée	1720-1780				
6347	118	2D14	1.1.2.41	TCF argileuse blanche	Pipe	fragment de tuyau	3		sondage	Tabac					
6348	118	2D14	2.3.2.1	V Coul opaque blanc	Bouton	4 trous, diam 1,1 cm.	1	1	sondage	Attaches					
6349	118	2D14	2.1	Verre incolore	Contenant?	fragments	3		contenant ou autre objet (cheminée de lampe, etc?) / sondage	Indéterminé					
6350	118	2D14	2.2.1.5	V Teinté régulier rose	Contenant	fragment de paroi	1		sondage	Consommation indéterminée					
6351	118	2D14	2.2.1.1	V Teinté régulier vert	Bouteille?	fragments de paroi	2		sondage	Entreposage indéterminé					
6352	118	2D14	2.2.1.1	V Teinté régulier vert	Verre plat		1		sondage	Matériaux de base - vitre					
6353	118	2D14	5.5.1	Tissu	Textile	fragment de tissu fin, noir. Probablement un type de soie synthétique, pour doublure de vêtement.	1		sondage	vêtements					
6354	118	2D14	5.5.1	Tissu	Laine?	fragment de lainage, motif alternance ligne brun foncé - ligne brun pâle.	1		sondage	vêtements					
6355	118	2D14	5.5.1	Tissu	Laine?	fragment de lainage brun foncé.	1		sondage	vêtements					
6356	118	2D14	3.1.1.1	Fer ind	Crochet	partie d'un crochet. Concrétion partie supérieure (maillons de chaîne?). Longueur 10,9 cm / diam 0,4 cm.	1		sondage	Supports					
6357	118	2D14	3.1.1.12	Fer laminé	Clou découpé		8			Fixations - clous	1800-1890				

#	Site	Lot	Code	Matériau	Objet	Description	fr	ob	Commentaires	Fonction	Datation	Élagué	Planche	Photo	Réf. photo
6358	118	2D14	3.1.1.1	Fer ind	Contenant	fragments de rebord d'un contenant métallique (cerceau et lambeaux de paroi)	3			Consommation indéterminée					
6359	118	2D14	3.1.1.1	Fer ind	Plaque	fragments de plaque métallique. Largeur 1,6 cm épaisseur 0,1 cm.	2			Indéterminé					
6360	118	2D14	4.1.7.1	Ardoise	Tuile	fragment	1			Matériaux de revêtement					
6361	118	14F1	1.1.1.32	TCG locale glaçure verte	Terrine	fragment de bord avec bec verseur. Corps roseâtre, glaçure face interne irrégulière (verte à jaunâtre).	1			Alimentation, préparation	1760-1830				
6362	118	14F1	1.1.1.32	TCG locale glaçure verte	Contenant	fragments	3			Alimentation, indéterminée	1760-1830				
6363	118	14F1	1.1.1.35	TCG locale gl coloration multi	Contenant	fragments de bord et de paroi. Corps rose. 3 glaçure brune face interne / 1 glaçure jaune face interne.	4			Alimentation, indéterminée					
6364	118	14F1	1.1.2.31	Creamware	Assiette	fragments de divers objets; 2 marlis, 4 parois.	6			Alimentation, vaisselle de table	1762-1820				
6365	118	14F1	1.1.2.51	Pearlware	Assiette	fragment d'objets divers: 3 fragments de marli, type Shell edge bleu / 2 fragments de marli, décor imprimé bleu (type chinois) / 1 fragment de fond / 1 fragment de bord d'un contenant indéterminé (bol ou pichet?), décor imprimé bleu, motif floral le long du bord faces externe et interne.	7			Alimentation, vaisselle de table	1780-1820				
6366	118	14F1	1.1.2.91	TCF jaune glaçure claire	Contenant		3			Alimentation, vaisselle de table	1840-1925				
6367	118	14F1	1.1.2.103	Tcf rouge glaçure claire	Contenant	fragment, bande de décor moulé de type vannerie, face externe.	1			Consommation indéterminée	1800-1900				
6368	118	14F1	1.2.2.31	GF blanc homo glaçure saline	Contenant	fragment de paroi	1			Consommation indéterminée	1720-1780				
6369	118	14F1	1.1.2.71	TCF blanche vitrifiée	Contenant	fragment de bord, décor imprimé noir sous glaçure, face interne	1			Consommation indéterminée	1840-				
6370	118	14F1	1.1.2.71	TCF blanche vitrifiée	Contenant	fragment	1			Consommation indéterminée	1840-				
6371	118	14F1	1.1.2.61	TCF blanche	Bol	fragments remontables, bord d'un bol, bande de décor bleu à l'éponge face externe.	2			Alimentation, vaisselle de table	1820-				
6372	118	14F1	1.1.2.61	TCF blanche	Contenant	fragments: 4 décor imprimé bleu motifs floraux, 2 blancs.	6			Alimentation, vaisselle de table	1820-				
6373	118	14F1	1.1.2.1	Faïence blanche	Assiette	fragment de fond, probablement faïence hollandaise: émail peu apparent en coupe (absorbé par pâte pendant cuisson?) décor peint bleu, motif d'inspiration chinoise (personnage), émail mat et grisâtre, pâte beige, trous "piqûres d'aiguilles" dessous.	1		faïence hollandaise ? (Genêt N. 1996. La faïence de Place-Royale. :es publications du Québec. Dossiers, coll. Patrimoines: 60-61)	Alimentation, vaisselle de table	1700-1750				
6374	118	14F1	1.1.2.1	Faïence blanche	Assiette	fragments de bord et paroi; émail bleuté, motif d'épis bleu et brun.	4			Alimentation, vaisselle de table	1700-1780				
6375	118	14F1	1.1.2.1	Faïence blanche	Assiette	fragments de bord, pâte chamois, bordure décor peint bleu, lignes diagonales et pyramides formées et 3 demi-cercles dans les triangles formés par les lignes.	2	1		Alimentation, vaisselle de table	1700-1780				
6376	118	14F1	1.1.2.1	Faïence blanche	Assiette	fragment de marli (?), pâte chamois, émail épais et grisâtre, Agencement ligne continue et ligne ondulée bleues, peintes.	1			Alimentation, vaisselle de table	1700-1780				

#	Site	Lot	Code	Matériau	Objet	Description	fr	ob	Commentaires	Fonction	Datation	Élagué	Planche	Photo	Réf. photo
6377	118	14F1	1.1.2.71	TCF blanche vitrifiée	Assiette creuse	fragments remontables, grande assiette creuse. Largeur marli 2,7 cm. Hauteur bouge 3 cm. Diam fond 14,2 cm. Diam total 24 cm.	5	1		Alimentation, vaisselle de table	1850-				
6378	118	14F1	1.1.2.41	TCF argileuse blanche	Pipe	fragment, fourneau. Marque T D.	1			Tabac	1840-				
6379	118	14F1	1.1.2.41	TCF argileuse blanche	Pipe	fragment, jonction tuyau-fourneau. Marque T D de chaque côté de l'éperon.	1			Tabac	1840-				
6380	118	14F1	1.1.2.41	TCF argileuse blanche	Pipe	fragment, tuyau. Marque: "...DIXON..." et "MONTREAL"	1		W. H. Dixon & Co., Montréal (1876-1894)	Tabac	1876-1894				
6381	118	14F1	1.1.2.41	TCF argileuse blanche	Pipe	fragments de fourneaux	10			Tabac					
6382	118	14F1	1.1.2.41	TCF argileuse blanche	Pipe	fragments de tuyaux	19			Tabac					
6383	118	14F1	2.1	Verre incolore	Bouteille	fragment de col cylindrique, diam estimé 1,9 cm (petite bouteille?).	1			Entreposage indéterminé					
6384	118	14F1	2.2.1.1	V Teinté régulier vert	Bouteille	fragment	1			Entreposage indéterminé					
6385	118	14F1	2.3.1.1	V Coul transp vert foncé	Bouteille	fragments. 1 fragment de goulot?	3			Entreposage indéterminé					
6386	118	14F1	2.2.1.1	V Teinté régulier vert	Verre plat		8		1 conservé	Matériaux de base - verre					
6387	118	14F1	3.1.2	Métaux et alliages cuivreux	Épingle	têtes rondes. Longueur 3,4 cm.	4	4		Attaches					
6388	118	14F1	3.1.1.1	Fer ind	Couteau	lame d'un couteau avec soie courte. Petit trou dans la soie pour fixation dans un manche. Longueur de la lame: 18 cm. Largeur lame: 2,7 cm. Épaisseur lame: 0,1 cm. Longueur soie: 2 cm. Épaisseur soie: 1,6 cm.	1	1	Grand couteau; pas ustensile de table.	Matières multiples, outils				oui	IMG_0814-815
6389	118	14F1	3.1.1.1	Fer ind	Couteau	fragment d'une lame, partie proximale (avec soie). Très corrodé. Largeur lame 3 cm.	1	1		Matières multiples, outils					
6390	118	14F1	3.1.1.12	Fer laminé	Clou découpé	10 cm	1	1		Fixations - clous	1800-1890				
6391	118	14F1	3.1.1.1	Fer ind	Lame	couteau ou rasoir? Longue partie proximale de la lame, longue soie (?). Peut-être rasoir repliable. Longueur totale: 16 cm. Longueur lame 8 cm. Longueur soie: 8 cm.	1	1		Matières multiples, outils					
6392	118	14F1	3.1.1.1	Fer ind	Clou	très corrodés, max. 10,5 cm.	5			Fixations - clous					
6393	118	2D13	1.1.1.3	TCG sans glaçure	Contenant	fragments divers, corps rose: 1 frag fond d'un pot (pot à fleur?), 1 frag de couvercle avec bouton circulaire, 1 frag de bord d'une petite assiette, 2 frag bord d'un pot, 8 frag de parois.	15			Consommation indéterminée					
6394	118	2D13	1.1.1.35	TCG locale gl coloration multi	Contenant	petits fragments, traces de glaçure brune	4			Alimentation, indéterminée					
6395	118	2D13	1.1.1.32	TCG locale glaçure verte	Contenant	fragments divers, corps rose, glaçure verte face interne: 5 frag de bord, 1 frag de fond, 13 frag de parois.	19			Alimentation, indéterminée	1760-1830				
6396	118	2D13	1.1.1.31	TCG avec glaçure	Contenant	fragment de fond, forme circulaire, corps chamois-rosé, glaçure claire (aspect rosé) faces interne et externe.	1			Alimentation, indéterminée					
6397	118	2D13	1.1.2.91	TCF jaune glaçure claire	Bol	fragments: 1 frag de paroi à décor linéaire à l'engobe blanc, bleu et brun (banded ware), 2 frag de bord, 4 très petits frag de parois.	7			Alimentation, vaisselle de table	1840-1925				
6398	118	2D13	1.1.2.114	TCF chamois glaçure brune	Contenant	fragments; contenant avec couvercle (théière ou jarre?), corps chamois et glaçure brune faces interne et externe, 1 frag de paroi avec décor moulé (fleur?), type Rockingham.	10			Alimentation, vaisselle de service	1850-1930				

#	Site	Lot	Code	Matériau	Objet	Description	fr	ob	Commentaires	Fonction	Datation	Élagué	Planche	Photo	Réf. photo
6399	118	2D13	1.1.2.61	TCF blanche	Contenant	fragments divers (bols et assiettes): 2 frag décor bleu à l'éponge, 3 frag décor bleu et rouge impression à l'éponge, 1 frag décor impression à l'éponge rouge, 1 frag décor brun imprimé, 6 frag décor bleu imprimé (Willow).	13			Alimentation, vaisselle de table	1820-				
6400	118	2D13	1.1.2.71	TCF blanche vitrifiée	Assiette	fragments divers: fragments de fond, fragments de marli, frag de marli décor moulé. Fragments avec décor ou inscriptions: 1 frag décor imprimé bleu (style chinois), 1 frag de bord avec ligne couleur bronze face interne + lignes bronze et bleu face externe. 1 frag de fond d'assiette avec marque: "STONE CHINA..." (Ironstone?).	53			Alimentation, vaisselle de table	1850-				
6401	118	2D13	1.3.2	Porcelaine fine dure (PF)	Contenant	fragments: 1 fragment d'un petit bol moulé (service miniature, jouet?) à bord crénelé, décor moulé peint rouge au fond (interne). 1 fragment de paroi d'un contenant indéterminé.	2			Consommation indéterminée					
6402	118	2D13	1.1.2.41	TCF argileuse blanche	Pipe	fragments: 5 frag de fourneaux (1 avec cannelures horizontales près du bord), 6 frag de tuyaux (1 avec cannelures).	11			Tabac					
6403	118	2D13	2.3.1.1	V Coul transp vert foncé	Bouteille	fragment d'extrémité d'une bouteille: lèvres rabattue finition à la pince; col très court, épaulement horizontal. Diam ouverture intérieur 2 cm.	1	1		Boissons, conservation/entreposage					
6404	118	2D13	2.2.1.1	V Teinté régulier vert	Bouteille	fragment d'extrémité d'une petite bouteille (fiolle?): lèvres droite et bague façonnée en V vers le bas. Col cylindrique. Diam ouverture intérieur 1,2 cm.	1	1		Entreposage indéterminé					
6405	118	2D13	2.2.1.1	V Teinté régulier vert	Bouteille	fragment d'extrémité d'une petite bouteille (fiolle?): lèvres arrondie et bague profilée en V, col cylindrique. Diam ouverture intérieur 1,1 cm.	1	1		Entreposage indéterminé					
6406	118	2D13	2.1	Verre incolore	Verre à pied	fragment de pied et tige; pied conique simple, tige à balustre régulier. Diam pied 4 cm.	1	1	verre à tige de petite dimension	Boissons, absorption					
6407	118	2D13	2.1	Verre incolore	Verre à pied	fragments tige et base de la coupe: tige à six pans plats, coupe à larges cannelures	2	1		Boissons, absorption					
6408	118	2D13	2.1	Verre incolore	Verre plat	fragment, un côté à surface givrée, ajourée de points transparents formant des motifs.	1		verre à surface modifiée pour rendre semi-opaque (intimité ou ornementation?).	Matériaux de base - verre					
6409	118	2D13	2.1	Verre incolore	Contenant	très petit fragment, une face avec ajout d'une pellicule de verre rouge, autre face décor peint (motif de fleur).	1		fonction incertaine	Consommation indéterminée					
6410	118	2D13	2.3.1.1	V Coul transp vert foncé	Bouteille	fragments de parois: 2 frag de bouteille à section horizontale carrée, 8 frag bouteille section horizontale cylindrique.	10			Boissons, conservation/entreposage					
6411	118	2D13	2.3.1.10	V Coul transp brun	Bouteille	fragment de fond; section horizontale carrée, cul légèrement en retrait. Dimensions: 3,4 cm x 3,4 cm. Inscript: "CEF & CO MONTREAL".	1			Entreposage indéterminé					

#	Site	Lot	Code	Matériau	Objet	Description	fr	ob	Commentaires	Fonction	Datation	Élagué	Planche	Photo	Réf. photo
6412	118	2D13	2.2.1.1	V Teinté régulier vert	Bouteille	fragments d'objets divers: 1 frag de fond cylindrique (cul concave, pied arrondi), 1 frag de col cylindrique, 19 frag de parois. 2 fragments de parois "à pans plats en retrait"(bouteilles à section rectangulaire) avec inscriptions: "...DAVIS..." et "...PA..."	23			Entreposage indéterminé					
6413	118	2D13	2.2.1.5	V Teinté régulier rose	Contenant	fragments d'objets divers: 1 contenant cylindrique, verre moulé ondulé et givré en partie; 2 frag d'une petite bouteille à section rectangulaire et pans plats, 1 frag de bord fileté (bocal?), 1 petit fragment d'épaule, 1 fragment de bord à motif moulé, 1 frag de paroi. 1 fragment de deux pans et coin d'une bouteille rectangulaire ou carrée, avec inscription partielle: "JOHN..."	8			Entreposage indéterminé					
6414	118	2D13	2.1	Verre incolore	Contenant	fragments à surface moulée, motifs géométriques. 1 fragment de bord (bol?), décor de triangles et cercles formés de points et fleurs, diam bol 13,5 cm. 1 frag de fond motif étoile biseautée, 1 frag de paroi à facettes hexagonales. 1 très petit fragment de paroi ou bord à rainures obliques biseautées.	4			Consommation indéterminée					
6415	118	2D13	2.1	Verre incolore	Contenant	fragments d'objets divers: 3 frag de pied de verre à tige (conique régulier), 1 frag de fond bouteille à section rectangulaire, fragmetns de parois.	21			Consommation indéterminée					
6416	118	2D13	2.1	Verre incolore	Cheminée de lampe	fragments de l'extrémité d'une cheminée de lampe; rebord crénelé.	2			Éclairage					
6417	118	2D13	2.3.2.1	V Coul opaque blanc	Cheminée de lampe	fragment d'une paroi, probablement cheminée de lampe?	1			Éclairage					
6418	118	2D13	2.2.1.1	V Teinté régulier vert	Verre plat	fragments, 2 teintes différentes, 2 épaisseurs: 0,1 cm et 0,2 cm.	90		3 conservés	Matériaux de base - vitre					
6419	118	2D13	3.1.1.12	Fer laminé	Clou découpé	longueur moyenne 8 cm.	98			Fixations - clous	1800-1890				
6420	118	2D13	3.1.1.1	Fer ind	Clou	très corrodés, fragments.	11			Fixations - clous					
6421	118	2D13	3.1.1.12	Fer laminé	Clou découpé	clous de plus grosses dimensions: jusqu'à 15,2 cm, largeur 0,9 à 1,1 cm.	6			Fixations - clous	1800-1890				
6422	118	2D13	3.1.1.1	Fer ind	Tige	fragment de tige tordue, diam 0,5 cm (tréfilé?)	1			Fixations - divers					
6423	118	2D13	3.1.1.1	Fer ind	Plaque	fragments de bandes ou plaques métalliques	5			Indéterminé					
6424	118	2D13	3.1.2	Métaux et alliages cuivreux	Tube	fragment de forme cylindrique, embout d'un tube qui s'élargit?	1			Indéterminé					
6425	118	2D13	3.1.2	Métaux et alliages cuivreux	Plaque	forme circulaire; capsule ou fond d'un contenant?	2	1		Indéterminé					
6426	118	2D13	3.1.2	Métaux et alliages cuivreux	Plaque	forme circulaire, diam 5,4 cm, épaisseur 0,4 cm.	1			Indéterminé					
6427	118	2D13	3.1.4.1	Plomb	Bouchon fileté	capuchon de forme circulaire (semi-sphère), ouverture irrégulière, intérieur fileté, Diam 1,8 cm, hauteur 1,4 cm.	1	1		Plomberie et canalisation					
6428	118	2D13	3.1	Métaux et alliages	Plaque	matériau non identifié; aluminium? Fragment rectangulaire, épaisseur 0,05 cm.	1			Indéterminé					

#	Site	Lot	Code	Matériau	Objet	Description	fr	ob	Commentaires	Fonction	Datation	Élagué	Planche	Photo	Réf. photo
6429	118	2D13	3.1.1.1	Fer ind	Tige	tige à deux extrémité large et plate avec trou (pour fixation). Longueur 35 cm, diam tige 0,7 cm, largeur extrémité 1,6 cm.	1	1		Indéterminé					
6430	118	2D13	3.1.1.13	Fer tréfilé	Tige	fragments, diam 0,2 cm.	2			Indéterminé					
6431	118	2D13	3.1.2	Métaux et alliages cuivreux	Fil	fragments, 1 frag avec gaine de plastique (?), 1 fragment dont les extrémités sont reliées (torsadées) pour former un anneau.	3			Indéterminé					
6432	118	2D13	3.1.1.1	Fer ind	Boulon	boulon fileté avec tête carrée: longueur 7,2 cm, diam 0,9 cm, largeur tête 1,7 cm.	1	1		Fixations - divers					
6433	118	2D13	5.1.1	Os	Ossement	très petit fragment, os blanchi.	1			Animaux sauf mollusques					
6434	118	14D1	1.1.1.35	TCG locale gl coloration multi	Terrine	fragments; corps rose, glaçure jaune sur la face interne qui déborde sur le rebord vers face externe. 1 fragment de paroi à glaçure brune.	7			Alimentation, préparation					
6435	118	14D1	1.1.1.32	TCG locale glaçure verte	Contenant	fragments: corps rose, glaçure verte face interne.	6			Alimentation, indéterminée	1760-1830				
6436	118	14D1	1.1.1.108	TCG Staff engobe rouge	Contenant	fragments de bord à encoches, décor linéaire à l'engobe rouge sous la glaçure, corps chamois, glaçure aspect jaune.	2	1		Alimentation, indéterminée	1650-1799				
6437	118	14D1	1.1.2.1	Faïence blanche	Contenant	fragment, fond d'assiette ou de bol (ped annulaire). Corps chamois, émail bleuté.	1			Alimentation, vaisselle de table	1700-1780				
6438	118	14D1	1.1.2.31	Creamware	Contenant	fragments	2			Alimentation, vaisselle de table	1762-1820				
6439	118	14D1	1.1.2.61	TCF blanche	Petite assiette	fragment de bord et fond: décor bleu à l'éponge le long du bord (répétition d'un motif)	1			Alimentation, vaisselle de table	1820-				
6440	118	14D1	1.1.2.41	TCF argileuse blanche	Pipe	fragments: 4 frag de tuyaux, 1 frag de fourneau.	5			Tabac					
6441	118	6E8	1.1.1.35	TCG locale gl coloration multi	Terrine	fragments, corps rouge, glaçure brune face interne: 4 frag de bords.	8			Alimentation, préparation					
6442	118	6E8	1.1.1.32	TCG locale glaçure verte	Contenant	fragment de bord, corps rose, glaçure verte face interne, qui déborde du rebord vers face externe.	1			Alimentation, indéterminée	1760-1830				
6443	118	6E8	1.1.2.104	Tcf rouge glaçure brune	Contenant	fragment: corps rouge et mince (0,3 cm), glaçure brun foncé face interne, glaçure brun pâle (ou claire) très luisante face externe.	1		Type Rockingham (1850-1930)? ou type Jackfield (1760-1800)?	Alimentation, vaisselle de table					
6444	118	6E8	1.1.2.51	Pearlware	Contenant	fragments d'objets divers: 1 frag bord+4 frag paroi (bol ou tasse) décor linéaire (lignes entrecroisées) bleu, peint, faces interne et externe. 3 fragments décor floral peint bleu. 1 frag décor polychrome (brun, jaune) peint face externe, feuilles (motif floral?).	10			Alimentation, vaisselle de table	1780-1830				
6445	118	6E8	1.1.2.51	Pearlware	Assiette	fragment de bord, décor moulé (motif floral) rehaussé d'une bande peinte bleue.	1			Alimentation, vaisselle de table	1780-1830				
6446	118	6E8	1.1.2.51	Pearlware	Contenant	fragment de paroi, décor face externe: lignes brunes parallèles, horizontales. Répétition de la séquence 2 lignes continues / 1 lignes discontinues.	1		Ressemble à un motif de creamware.	Alimentation, vaisselle de table	1780-1830				

#	Site	Lot	Code	Matériau	Objet	Description	fr	ob	Commentaires	Fonction	Datation	Élagué	Planche	Photo	Réf. photo
6447	118	6E8	1.1.2.51	Pearlware	Contenant	fragments avec décors de type "willow" imprimés au décalque. 4 frag décor bleu (assiette), 1 frag décor brun (bol ou tasse).	5			Alimentation, vaisselle de table	1780-1830				
6448	118	6E8	1.1.2.51	Pearlware	Contenant	fragments divers. Sans décor. 1 fragment de fond avecmarque de poinçon dessous: "10..."	11			Alimentation, vaisselle de table	1780-1830				
6449	118	6E8	1.1.2.31		Pot	fragment de fond, circulaire. Diam estimé 10 cm. Jonction paroi / fond à angle droit, ressemble à un type de pot cylindrique.	1			Alimentation, indéterminée	1762-1820				
				Creamware											
6450	118	6E8	1.1.2.31		Assiette	fragments de fond d'une assiette.	2	1		Alimentation, vaisselle de table	1762-1820				
				Creamware											
6451	118	6E8	1.1.2.31		Bol?	fragments: 1 frag de fond à pied annulaire.	4	1		Alimentation, vaisselle de table	1762-1820				
				Creamware											
6452	118	6E8	1.1.2.31		Bol?	fragment de bord, décor face externe: bandes brun foncé et verdâtre (banded ware).	1			Alimentation, vaisselle de table	1762-1820				
				Creamware											
6453	118	6E8	1.1.2.31		Contenant	fragments d'objets divers: assiettes? 2 fragment de marli avec trous de réparation.	24			Alimentation, vaisselle de table	1762-1820				
				Creamware											
6454	118	6E8	1.3.2	Porcelaine fine dure (PF)	Petite assiette	fragments de fond, pied annulaire.	2			Alimentation, vaisselle de table					
6455	118	6E8	1.1.2.41	TCF argileuse blanche	Pipe	fragments de tuyaux	9			Tabac					
6456	118	6E8	2.3.1.1	V Coul transp vert foncé	Bouteille	fragment de paroi, coin d'une bouteille à section horizontale rectangulaire ou carrée.	1			Boissons, conservation/entreposage					
6457	118	6E8	2.3.1.13	V Coul transp vert	Verre plat	fragments	3			Matériaux de base - verre					
6458	118	6E8	2.2.1.1	V Teinté régulier vert	Verre plat	fragments	3			Matériaux de base - verre					
6459	118	6E8	3.1.1.12	Fer laminé	Clou découpé	5 cm - 7,7 cm	6			Fixations - clous	1800-1890				
6460	118	6E8	3.1.1.1	Fer ind	Clou	très corrodés, fragments.	4			Fixations - clous					
6461	118	6E8	3.1.1.1	Fer ind	Plaque	fragments informes	3			Indéterminé					
6462	118	6B2	1.1.2.31		Contenant	très petit fragment	1			Alimentation, vaisselle de table	1762-1820				
				Creamware											
6463	118	6B2	2.3.1.1	V Coul transp vert foncé	Bouteille	très petits fragments	2			Boissons, conservation/entreposage					
6464	118	6E20	1.1.1.35	TCG locale gl coloration multi	Contenant	fragment de paroi, corps rouge et glaçure brune face interne. Aspect métallique.	1			Alimentation, indéterminée					
6465	118	6E20	1.1.2.41	TCF argileuse blanche	Pipe	2 fragments de tuyaux, 1 fragment de fourneau.	3			Tabac					
6466	118	6E20	2.2.1.3	V Teinté régulier turquoise	Bouteille?	fragment de fond circulaire (cul concave), fragments de paroi.	9			Entreposage indéterminé					
6467	118	6E20	5.2	Solides fibreux	Noyau	fragment, noyau de pêche?	1			Végétaux					
6468	118	6D8	1.1.1.32	TCG locale glaçure verte	Contenant	très petits fragments, corps rouge	2			Alimentation, indéterminée					
6469	118	6D8	1.1.2.1	Faïence blanche	Contenant	corps chamois, émail bleuté.	1			Alimentation, vaisselle de table					
6470	118	6D8	1.1.2.41	TCF argileuse blanche	Pipe	fragment de tuyau	1			Tabac					
6471	118	14B9	5.1.1	Os	Manche	fragment d'un manche (ustensile?), motif ciselé, losanges (quadrillé). Épaisseur 0,4 cm.	1			Alimentation, ustensile de table					
6472	118	14B3	5.1.1	Os	Manche	fragment d'un manche de type "à soie" (en deux parties), trou de rivet près de l'extrémité. Os poli. Largeur 1,5 cm, épaisseur 0,45 cm.	1			Alimentation, ustensile de table					
6473	118	6C14	2.3.1.1	V Coul transp vert foncé	Bouteille	fragment de paroi	1			Entreposage indéterminé					

#	Site	Lot	Code	Matériau	Objet	Description	fr	ob	Commentaires	Fonction	Datation	Élagué	Planche	Photo	Réf. photo
6474	118	18E4	2.1	Verre incolore	Cheminée de lampe	5 fragment de parois courbe, 1 fragment de cheminée	6			Éclairage					
6475	118	18E4	1.1.2.61	TCF blanche	Vaisselle	1 fragments de fond	1			Alimentation, indéterminée	1880-				
6476	118	18E4	5.1.7	Graphite	Tige	5,1 cm de longueur	1		fragment	Écrits					
6477	118	18E4	3.1.1.1	Fer ind	Clou	1 concrétion de métal ferreux comprenant un clou	1		très corrodé, non-identifiable	Fixations - clous					
6478	118	18E4	1.1.2.61	TCF blanche	Vaisselle	3 fragments	3			Alimentation, indéterminée	1880-				
6479	118	18E4	1.1.1	Terre cuite grossière (TCG)	Contenant	1 fragment de corps orangé	1		altéré	Consommation indéterminée					
6480	118	18E4	2.1	Verre incolore	Cheminée de lampe	7 fragment de parois courbe, 2 fragment de cheminée	9			Éclairage					
6481	118	18E4	2.1	Verre incolore	Contenant	2 fragment de parois courbe	2	1	recollent	Consommation indéterminée					
6482	118	18E4	2.2.1.9	V Teinté régulier autre (bleu vert)	Verre plat	4 fragments, épaisseur de 1,5 mm	4			Matériaux de base - vitre					
6483	118	18E4	2.2.1.1	V Teinté régulier vert	Verre plat	2 fragments, épaisseur de 1,5 mm	2			Matériaux de base - vitre					
6484	118	18E4	2.3.1.1	V Coul transp vert foncé	Bouteille	11 fragments de parois droite, épaua à angle droit; 1 fragment de fond	12	1	recollent	Boissons, conservation/entreposage					
6485	118	18B5	5.1.1	Os	Ossement	26 fragments d'os; 10 fragments d'os avec traces de boucheries; 1 os complet; 11 fragments d'os de poissons; 3 fragments d'os d'oiseaux	51			Animaux sauf mollusques					
6486	118	18B5	5.5.1	Tissu	Retaille		1			Tissus, résidus					
6487	118	18B5	2.2.1.9	V Teinté régulier autre (bleu vert)	Contenant	1 fragment de fond de fiole	1			Consommation indéterminée					
6488	118	18B5	2.1	Verre incolore	Contenant	3 fragments de parois courbe	3	1	recollent	Consommation indéterminée					
6489	118	18B5	2.1	Verre incolore	Verre plat	1 fragments, épaisseur de 1,5 mm	2			Matériaux de base - vitre					
6490	118	18B5	2.1	Verre incolore	Contenant	1 fragment de verre à boire octogonale comprenant le fond, une partie des parois et une partie du bord, 9,6 cm de hauteur, 6,5 cm de largeur à la base; 1 fragment de fond verre à boire circulaire, 6 cm de largeur; 1 fragment de fond de verre à boire, reste de anse ?, le verre est très altéré	3	3		Consommation indéterminée					
6491	118	18B5	2.2.1.3	V Teinté régulier turquoise	Contenant	2 fragment de parois courbe	2			Consommation indéterminée					
6492	118	18B5	2.99	Verre altéré	Indéterminé	1 fragments de verre	1		altéré par la chaleur, présence importante de patine sur la surface	Indéterminé					
6493	118	18B5	2.99	Verre altéré	Bouchon	1 bouchon, cylindrique 3,5 cm de diamètre et 2 cm de hauteur, le bouton est un prisme rectangulaire de 2,2 cm x 1 cm x 2 cm, les angles sont biseautés	1	1	présence importante de patine sur la surface	Entreposage indéterminé					
6494	118	18B5	1.1.2.41	TCF argileuse blanche	Pipe	1 fragments de fourneau, présence d'un talon, inscription illisible sur le talon, inscription "TD" imprimé sur le fourneau	1			Tabac	1780-1840				
6495	118	18B5	1.1.2.61	TCF blanche	Vaisselle	3 fragments de fond	3	1	recollent	Alimentation, indéterminée	1880-				
6496	118	18B5	1.1.2.61	TCF blanche	Vaisselle	3 fragments de bord	3	1	recollent	Alimentation, indéterminée	1880-				
6497	118	18B5	1.1.2.61	TCF blanche	Vaisselle	3 fragments de parois, 2 fragments de parois avec décors bleu	5			Alimentation, indéterminée	1880-				
6498	118	18B5	1.1.2.91	TCF jaune glaçure claire	Vaisselle	1 fragments de parois	1			Alimentation, indéterminée	1850-1925				
6499	118	18B5	1.1.2.71	TCF blanche vitrifiée	Vaisselle	1 fragments de fond, glaçure transparente incolore	1			Alimentation, indéterminée	1859-				
6500	118	19A2	5.1.1	Os	Ossement	4 fragments d'os; 2 fragments d'os avec traces de boucheries	6			Animaux sauf mollusques					
6501	118	19A2	3.1.1.1	Fer ind	Clou	1 concrétion de métal ferreux comprenant un clou	1		très corrodé, non-identifiable	Fixations - clous					
6502	118	19A2	3.1.2	Métal cuivreux	Bande	2 fragment de bande	2			Indéterminé					

#	Site	Lot	Code	Matériau	Objet	Description	fr	ob	Commentaires	Fonction	Datation	Élagué	Planche	Photo	Réf. photo
6503	118	19A2	3.1.1.1	Fer ind	Bouchon	bouchon à capsule	1		très corrodé	Entreposage indéterminé	1892 -				
6504	118	19A2	5.3.1	Plastique	Peigne	1 peigne, plat avec une série de dents sur chacun de ses coté long. Il manque quelques dents sur chacune des séries, 4,9 cm de longueur par 3,7 cm de largeur, 0,1 cm d'épaisseur, aucune décoration	1	1		Hygiène					
6505	118	19A2	2.3.2.1	V Coul opaque blanc	Contenant	1 fragment de parois courbe, épaisseur de 0,5 mm; 1 fragment de bord, reste de anse, décors moulé en forme de "vague"	2			Consommation indéterminée					
6506	118	19A2	2.2.1.9	V Teinté régulier autre (bleu vert)	Contenant	1 fragment de parois courbe	1			Consommation indéterminée					
6507	118	19A2	2.1	Verre incolore	Contenant	1 fragments de parois courbe, 1 fragment de bord avec filetage	2	1	recollent	Consommation indéterminée					
6508	118	19A2	2.1	Verre incolore	Contenant	2 fragments de parois courbe	2			Consommation indéterminée					
6509	118	19A2	2.1	Verre incolore	Bouteille	1 goulot, col cylindrique et lèvres de type pharmaceutique	1			Médication					
6510	118	19A2	2.2.1.5	V Teinté régulier rose	Bouteille	1 goulot, col cylindrique et lèvres de type arrondie	1			Entreposage indéterminé					
6511	118	19A2	1.1.2.61	TCF blanche	Vaisselle	1 fragments de parois, glaçure rouge	1			Alimentation, indéterminée	1880-				
6512	118	19A2	1.1.2.61	TCF blanche	Vaisselle	2 fragments de bord, recollent; 1 fragment de bord avec décors moulé	3	2	recollent	Alimentation, indéterminée	1880-				
6513	118	19A2	1.1.2.61	TCF blanche	Assiette	1 fragment de fond avec marli et bord, décors moulé fait de bande et de points, MARQUE DE FABRICATION : " SOCIÉTÉ CÉRAMIQUE MAESTRICHT MADE IN HOLLAND"; 2 fragments de bord avec décors moulé fait de bande et de points	3	1	recollent	Alimentation, vaisselle de table	1863-1958				
6514	118	19A2	1.1.2.61	TCF blanche	Vaisselle	2 fragments de bord avec décors moulé; 2 fragments de fond avec pied, 1 fragment de fond avec pied et marque de fabrication : "FURNIVAL & SONS TRADE MARK ENGLAND"	5	1	recollent	Alimentation, indéterminée	1878-1890				
6515	118	19D1	5.1.1	Os	Ossement	13 fragments d'os; 28 fragments d'os avec traces de boucheries	41			Animaux sauf mollusques					
6516	118	19D1	3.1.1.1	Fer ind	Clou	5 clous très corrodés, longueur de 3,4 cm à 8,3 cm	5		très corrodé, non-identifiable	Fixations - clous					
6517	118	19D1	3.1.2	Métal cuivreux	Bande	1 fragment de bande	1			Indéterminé					
6518	118	19D1	3.1.1.1	Fer ind	Plaque	concretion de fer corrodé recouvrant une plaque	1		très corrodé	Indéterminé					
6519	118	19D1	2.3.2.1	V Coul opaque blanc	Contenant	1 fragment de parois courbe	1			Consommation indéterminée					
6520	118	19D1	2.2.1.9	V Teinté régulier autre (bleu vert)	Contenant	3 fragments de parois courbe	2			Consommation indéterminée					
6521	118	19D1	2.2.1.9	V Teinté régulier autre (bleu vert)	Verre plat	3 fragments	3			Matériaux de base - vitre					
6522	118	19D1	2.1	Verre incolore	Contenant	3 fragments de parois courbe	3			Consommation indéterminée					
6523	118	19D1	2.3.1.13	V Coul transp vert	Bouteille	2 fragment de parois courbe, 3 fragments de fond	5			Entreposage indéterminé					
6524	118	19D1	2.2.1.5	V Teinté régulier rose	Bouteille	2 fragment de parois courbe; 2 fragments de bord avec filetage (recollent); 2 fragments de fond	6			Entreposage indéterminé					
6525	118	19D1	2.2.1.3	V Teinté régulier turquoise	Bouteille	1 fragment de parois courbe; 1 fragment de goulot	2			Entreposage indéterminé					
6526	118	19D1	2.3.1.10	V Coul transp brun	Bouteille	1 fragment de parois courbe	1			Entreposage indéterminé					

#	Site	Lot	Code	Matériau	Objet	Description	fr	ob	Commentaires	Fonction	Datation	Élagué	Planche	Photo	Réf. photo	
6527	118	19D1	2.1	Verre incolore	Bouteille	bouteille de médicament complète de 11,8 cm de hauteur, 3,6 cm de largeur et 1,9 cm d'épaisseur, moulé en deux parties, extrémité en deux parties, inscription sur deux faces : " CHAUSSÉ & CIE MONTRÉAL" et "HUILE DE CASTOR"	1	1	la compagnie est créée en 1908 et cesse ses activités en 1929	Médication	1908-1929			oui	oui	AE-2017-18 BiFJ-118-19D1-1
6528	118	19D1	1.2.1.101	GG gl saline et Albany	Contenant	pâte grise glaçure extérieure beige au sel, enduit intérieur de style Albany	1			Alimentation, conservation	1840-1926					
6529	118	19D1	1.1.2.61	TCF blanche	Vaisselle	1 fragments de parois, glaçure rouge; 1 fragment de parois avec bécors bleu; 1 fragment de bord avec décors imprimé vert avec des bandes doré	3			Alimentation, indéterminée	1880-					
6530	118	19D1	1.1.2.71	TCF blanche vitrifiée	Vaisselle	1 fragments avec décor moulé à motif de blé, glaçure transparente incolore; 2 fragments de bord; 3 fragments de parois; 3 fragments de fond; 1 fragment de fond avec marque de fabrication représentant les armoiries royales britanniques avec inscription : "ROYAL IRONSTONE ..." et "S.W. ..." et "...EDG..."	10			Alimentation, indéterminée	1859-					
6531	118	19C1	3.1.1.1	Fer ind	Clou	2 clous très corrodés, longueur de 3,6 cm à 5,9 cm	2		très corrodé, non-identifiable	Fixations - clous						
6532	118	19C1	3.1.1.1	Fer ind	Plaque	concretion de fer corrodé recouvrant une plaque	1		très corrodé	Indéterminé						
6533	118	19C1	5.1.1	Os	Ossement	2 fragments d'os;	2			Animaux sauf mollusques						
6534	118	19C1	2.2.1.9	V Teinté régulier autre (bleu vert)	Verre plat	1 fragment	1			Matériaux de base - vitre						
6535	118	19C1	2.1	Verre incolore	Contenant	3 fragments de parois courbe	3			Consommation indéterminée						
6536	118	19C1	2.3.1.13	V Coul transp vert	Bouteille	1 fragment de parois courbe	1			Entreposage indéterminé						
6537	118	19C1	1.1.2.71	TCF blanche vitrifiée	Vaisselle	1 fragment de bord; 1 fragment de parois; 1 fragments de fond avec une petite partie d'une marque de fabrication	3			Alimentation, indéterminée	1859-					
6538	118	19C1	1.3.2.1	PF sans glaçure	Indéterminé	1 fragment avec décors moulé représentant un panier tressé, reste de couleur jaune sur la partie moulée, une bande rouge et une bande noir surmonte la partie moulée	1			Indéterminé						
6539	118	19C1	1.1.2.41	TCF argileuse blanche	Pipe	1 fragment de fourneau, 1 fragment de tuyau avec talon avec décors moulé représentant un feuillage	2			Tabac	-1920					
6540	118	19C1	1.1.2.61	TCF blanche	Vaisselle	3 fragments de parois; 1 fragment de fond; 1 fragment de parois avec décors bleu indéterminé; 1 fragment de bord avec décors bleu indéterminé	6			Alimentation, indéterminée	1880-					
6541	118	19C1	1.1.1.31	TCG avec glaçure	Contenant	3 fragments de parois, corps orangé, intérieur glaçure brune	3			Consommation indéterminée						
6542	118	18F6	5.1.1	Os	Ossement	4 fragments d'os; 1 os d'oiseau; 7 fragments d'os avec traces de boucheries	12			Animaux sauf mollusques						
6543	118	18F6	5.1.4	Coquille	Mollusque	8 coquilles de mollusque; 2 fragments de coquilles de mollusques	10			Mollusques						
6544	118	18F6	3.1.1.1	Fer ind	Tige	1 fragment de tige de métal ferreux, 9,5 cm de longueur	1		très corrodé	Indéterminé						
6545	118	18F6	5.5.7	Cuir	Retaille	1 fragment de cuir	1		fragment	Cuir, résidus						
6546	118	18F6	2.1.4	V Inc au plomb	Vaisselle	ped de coupe	1			Alimentation, indéterminée	1700-1850					

#	Site	Lot	Code	Matériau	Objet	Description	fr	ob	Commentaires	Fonction	Datation	Élagué	Planche	Photo	Réf. photo
6547	118	18F6	2.1.4	V Inc au plomb	Indéterminé	1 fragment de parois courbe	1			Indéterminé	1700-1850				
6548	118	18F6	2.1	Verre incolore	Contenant	3 fragments de parois courbe	3			Consommation indéterminée					
6549	118	18F6	2.3.2.1	V Coul opaque blanc	Contenant	1 fragment de parois courbe	1			Consommation indéterminée					
6550	118	18F6	2.2.1.9	V Teinté régulier autre (bleu vert)	Verre plat	3 fragments	3			Matériaux de base - vitre					
6551	118	18F6	2.2.1.1	V Teinté régulier vert	Verre plat	4 fragments	4			Matériaux de base - vitre					
6552	118	18F6	2.3.1.1	V Coul transp vert foncé	Bouteille	1 fragment de paroi courbe	1			Entreposage indéterminé					
6553	118	18F6	2.2.1.9	V Teinté régulier autre (bleu vert)	Bouteille	1 fragment de bouteille, cul arrondis avec un léger renforcement, trace de moule en deux morceau et fond séparé, plaque moulé imprimant la marque en relief, inscription : "...LAND & CO MONTREAL"	1			Entreposage indéterminé					
6554	118	18F6	2.2.1.9	V Teinté régulier autre (bleu vert)	Bouteille	1 bouteille complète, 10,6 cm de hauteur, 3,6 cm de largeur, moulé en deux partie, lèvres breveté	1			Médication				oui	IMG_0079-80
6555	118	18F6	2.3.2.1	V Coul opaque blanc	Bouton	2 bouton à 4 trous, 1 cm de diamètre	2		bouton à 4 trou 1854 brevet en 1872	Attaches	1854 -				
6556	118	18F6	1.1.2.41	TCF argileuse blanche	Pipe	1 fragment de tuyau	1			Tabac	-1920				
6557	118	18F6	1.1.2.71	TCF blanche vitrifiée	Vaisselle	1 fragments avec décor moulé à motif de blé, glaçure transparente incolore	1			Alimentation, indéterminée	1859-				
6558	118	18F6	1.3.2.1	PF sans glaçure	Indéterminé	1 fragment de parois courbe	1			Indéterminé					
6559	118	18F6	1.1.2.61	TCF blanche	Vaisselle	1 fragment très altéré avec presque plus de glaçure, 2 fragments avec décors bleu, 1 fragment avec décors métallique	4			Alimentation, indéterminée	1880-				
6560	118	18F6	1.1.2.91	TCF jaune glaçure claire	Vaisselle	1 fragments de bord, décors moulé	1		très semblable avec les objets 6576	Alimentation, indéterminée	1850-1925				
6561	118	18F6	1.2.1.101	GG gl saline et Albany	Contenant	pate grise glaçure extérieure beige au sel, enduit intérieur de style Albany	1			Alimentation, conservation	1840-1926				
6562	118	18F6	1.1.1.133	TCG locale glaçure inc	Contenant	3 fragments, corps orangé avec glaçure incolore d'apparence brune;	3			Consommation indéterminée					
6563	118	18F6	1.1.1.131	TCG avec glaçure	Contenant	3 fragments de parois, corps orangé, intérieur glaçure incolore jaunie avec le temps, glaçure extérieur jaune	3			Consommation indéterminée					
6564	118	18F9	5.1.1	Os	Ossement	3 fragments d'os; 1 fragments d'os avec traces de boucheries	4			Animaux sauf mollusques					
6565	118	18F9	5.1.4	Coquille	Mollusque	2 coquilles de molusque;	2			Mollusques					
6566	118	18F9	5.5.7	Cuir	Courroie	1 fragment de courroie de cuir, 9 trous percés, 2 trous ont été ajoutés pour permettre un ajustement	1			Attaches					
6567	118	18F9	3.1.1.1	Fer ind	Tige	2 fragment de tige de métal ferreux, 12,3 cm de longueur et 28 cm de longueur	2		très corrodé	Indéterminé					
6568	118	18F9	3.1.1.1	Fer ind	Écrou	1 fragment d'écrou de métal ferreux, 5,4 cm de longueur	1		très corrodé	Indéterminé					
6569	118	18F9	2.3.1.1	V Coul transp vert foncé	Bouteille	1 fragment de paroi courbe; 1 fragment de paroi plat	2			Entreposage indéterminé					
6570	118	18F9	2.2.1.9	V Teinté régulier autre (bleu vert)	Bouteille	1 goulot de bouteille,	1			Entreposage indéterminé					
6571	118	18F9	2.2.1.9	V Teinté régulier autre (bleu vert)	Bouteille	1 bouteille complète, 13 cm de hauteur, 4,1 cm de largeur, moulé en deux partie, lèvres breveté	1			Médication				oui	IMG_0415
6572	118	18F9	2.3.2.1	V Coul opaque blanc	Contenant	1 fragment de paroi courbe	1			Consommation indéterminée					
6573	118	18F9	1.1.2.41	TCF argileuse blanche	Pipe	1 fragment de tuyau, inscription : "HENDERSON MONTREAL"; 1 fragment de fourneau, décors moulé représentant une feuille ?	2		Henderson, Montréal (1847-1876)	Tabac	1847-1876				

#	Site	Lot	Code	Matériau	Objet	Description	fr	ob	Commentaires	Fonction	Datation	Élagué	Planche	Photo	Réf. photo
6574	118	18F9	1.1.2.71	TCF blanche vitrifiée	Vaisselle	3 fragments de parois; 1 fragment de bord; 2 fragments de bords avec décors moulé (recollent)	6			Alimentation, indéterminée	1859-				
6575	118	18F9	1.1.2.61	TCF blanche	Vaisselle	6 fragments de parois; 1 fragment de parois avec décors imprimé représentant un paysage; 1 fragment de bord avec décors de type "shell edge bleu"	8			Alimentation, indéterminée	1880-				
6576	118	18F9	1.1.2.91	TCF jaune glaçure claire	Vaisselle	4 fragments de bord, décors moulé; 1 fragment de fond avec parois et bord, décors moulé	5	1	certain morceaux recollent, probablement tout le même objet. Très semblable avec l'objet 6560	Alimentation, indéterminée	1850-1925				
6577	118	18F9	1.1.1.33	TCG locale glaçure inc	Contenant	1 fragments, corps orangé avec glaçure intérieur incolore d'apparence brune; 1 fragment, corps orangé avec intérieur et ext.rieur d'apparence brune	2			Consommation indéterminée					
6578	118	19D6	5.1.1	Os	Ossement	20 fragments d'os; 2 fragments d'os avec traces de boucheries	12			Animaux sauf mollusques					
6579	118	19D6	5.1.1	Os	Cornillon	1 fragment de cornillon	1			Animaux sauf mollusques					
6580	118	19D6	5.2	Solides fibreux	Noyau		2			Végétaux					
6581	118	19D6	5.5.7	Cuir	Retaille	11 fragments	11			Cuir, résidus					
6582	118	19D6	2.2.1.9	V Teinté régulier autre (bleu vert)	Verre plat	11 fragments	11			Matériaux de base - vitre					
6583	118	19D6	1.1.2.41	TCF argileuse blanche	Pipe	5 fragments de tuyau	5			Tabac	-1920				
6584	118	19D6	1.1.2.61	TCF blanche	Vaisselle	31 fragments de parois	31			Alimentation, indéterminée	1880-				
6585	118	19D6	1.1.2.61	TCF blanche	Vaisselle	2 fragments de parois; présence importante de cobalt	2			Alimentation, indéterminée	1880-				
6586	118	19D6	1.1.2.91	TCF jaune glaçure claire	Vaisselle	1 fragment de anse; 1 fragment de paroi	2			Alimentation, indéterminée	1850-1925				
6587	118	19D6	1.2.1.79	GG gl saline brune	Contenant	1 fragment de paroi courbe	1			Indéterminé					
6588	118	19D6	1.1.1.33	TCG locale glaçure inc	Contenant	19 fragments, corps orangé avec glaçure incolore d'apparence brune; 13 fragments, corps orangé avec glaçure incolore jaunie	32			Consommation indéterminée					
6589	118	19D6	1.1.1.3	TCG sans glaçure	Contenant	15 fragments	15			Consommation indéterminée					
6590	118	19D6	1.1.1	Terre cuite grossière (TCG)	Contenant	2 fragments de parois avec glaçure brune	2			Consommation indéterminée					
6591	118	19C3	5.1.1	Os	Ossement	4 fragments d'os; 1 fragments d'os avec traces de boucheries	5			Animaux sauf mollusques					
6592	118	19C3	5.1.4	Coquille	Mollusque	1 coquilles de molusque; 1 fragment de coquille de molusque	2			Mollusques					
6593	118	19C3	3.1.1.1	Fer ind	Clou	1 clous très corrodés, longueur 4,3 cm	1		très corrodé, non-identifiable	Fixations - clous					
6594	118	19C3	3.1.1.12	Fer laminé	Clou	longueur de 4,6 cm et 8.8 cm	2		très corrodé	Fixations - clous	1800-1890				
6595	118	19C3	2.3.1.1	V Coul transp vert foncé	Bouteille	2 fragment de paroi courbe	2			Entreposage indéterminé					
6596	118	19C3	2.2.1.9	V Teinté régulier autre (bleu vert)	Verre plat	7 fragments	7			Matériaux de base - vitre					
6597	118	19C3	2.2.1.9	V Teinté régulier autre (bleu vert)	Bouteille	1 goulot de bouteille,	1			Entreposage indéterminé					
6598	118	19C3	2.2.1.9	V Teinté régulier autre (bleu vert)	Bouteille	1 fragment de paroi courbe	1			Entreposage indéterminé					
6599	118	19C3	2.1	Verre incolore	Contenant	5 fragments de parois courbe	5			Consommation indéterminée					
6600	118	19C3	2.1	Verre incolore	Verre plat	2 fragments	2			Matériaux de base - vitre					
6601	118	19C3	1.1.2.41	TCF argileuse blanche	Pipe	2 fragments de tuyau; 2 fragments de fourneau	4			Tabac	-1920				
6602	118	19C3	1.1.1.3	TCG sans glaçure	Bille	bille marbrée orangée et rougeâtre	1	1		Jeux et divertissements	1775-1920				
6603	118	19C3	1.1.1.33	TCG locale glaçure inc	Contenant	1 fragments, corps orangé avec glaçure incolore d'apparence brune; 4 fragments, corps orangé avec glaçure incolore jaunie; 1 fragment avec trace d'engobe blanc et glaçure incolore	6			Consommation indéterminée					

#	Site	Lot	Code	Matériau	Objet	Description	fr	ob	Commentaires	Fonction	Datation	Élagué	Planche	Photo	Réf. photo
6604	118	19C3	1.1.1.3	TCG sans glaçure	Contenant	7 fragments	7			Consommation indéterminée					
6605	118	19C3	1.1.1	Terre cuite grossière (TCG)	Contenant	3 fragments de parois avec glaçure brune	3			Consommation indéterminée					
6606	118	19C3	1.3.2	Porcelaine fine dure (PF)	Figurine	fragment de tête (front, partie de l'œil et sourcil droit et cheveux)	1			Jeux et divertissements					
6607	118	19C3	1.3.2	Porcelaine fine dure (PF)	Vaisselle	1 fragments de parois; décors bleu	1			Alimentation, indéterminée					
6608	118	19C3	1.1.2.91	TCF jaune glaçure claire	Vaisselle	décor extérieur de type mocha avec motif de mousse végétale bleu	1			Alimentation, indéterminée	1850-1925				
6609	118	19C3	1.1.2.61	TCF blanche	Vaisselle	8 fragments de parois; 5 fragments de parois avec décors bleu; 4 fragments de parois avec décors bleu, vert et ligne noir	17			Alimentation, indéterminée	1880-				
6610	118	19C3	1.1.2.51	Pearlware	Vaisselle	9 fragments de parois avec décors bleu; 4 fragments sans décors; 1 fragment avec décors rouge; 1 fragment avec décors florale	15			Alimentation, indéterminée	1775-1830				
6611	118	18B14	5.1.1	Os	Ossement	2 fragments d'os	2			Animaux sauf mollusques					
6612	118	18B14	5.1.1	Os	Cornillon	1 fragment de cornillon	1			Animaux sauf mollusques					
6613	118	18B14	2.1	Verre incolore	Contenant	1 fragment de parois courbe	1			Consommation indéterminée					
6614	118	18B14	1.1.1.33	TCG locale glaçure inc	Contenant	2 fragments, corps orangé avec glaçure incolore d'apparence brune;	2			Consommation indéterminée					
6615	118	18B14	1.1.2.61	TCF blanche	Vaisselle	1 fragments de parois; 1 fragments de parois avec décors bleu	2			Alimentation, indéterminée	1820-				
6616	118	18B14	5.1.1	Os	Ossement	9 fragments d'os; 1 dent	10			Animaux sauf mollusques					
6617	118	18B14	5.1.1	Os	Cornillon	2 fragments de cornillon	2			Animaux sauf mollusques					
6618	118	18B14	5.5.7	Cuir	Retaille	4 fragments	4			Cuir, résidus					
6619	118	18B14	2.2.1.9	V Teinté régulier autre (bleu vert)	Verre plat	4 fragments	4			Matériaux de base - vitre					
6620	118	18B14	2.99	Verre altéré	Contenant	1 fragment de paroi courbe	1			Consommation indéterminée					
6621	118	18B14	2.3.1.1	V Coul transp vert foncé	Bouteille	1 fragment de cul de bouteille	1			Entreposage indéterminé					
6622	118	18B14	1.1.2.41	TCF argileuse blanche	Pipe	1 fragments de tuyau	1			Tabac	-1920				
6623	118	18B14	1.1.2.51	Pearlware	Vaisselle	2 fragments de parois avec decors bleu; 2 fragments de bord avec décors bleu	4	1	recollent	Alimentation, indéterminée	1775-1830				
6624	118	18B14	1.1.2.51	Pearlware	Vaisselle	5 fragments de parois; 1 fragment de parois avec decors bleu; 1 fragment de bord avec décors bleu; 1 fragment de fond avec partie de pied, décors bleu	8			Alimentation, indéterminée	1775-1830				
6625	118	18B14	1.1.1.33	TCG locale glaçure inc	Contenant	6 fragments, corps orangé avec glaçure incolore d'apparence brune; 3 altérés et glaçure absente	9			Consommation indéterminée					
6626	118	18A99	3.1.2.1	Cuivre ind	Monnaie	Halfpenny en cuivre, effigie avec inscription: « GEORGIUS [III REX] sur l'avvers, très effacé; au revers: harpe, inscription effacée mais devait se lire « HIBERNIA » au-dessus de la harpe et l'année 1766 ou 1769 séparé en deux de part et d'autre de la base de la harpe (un 6 partiel est toujours visible, possiblement aussi une partie du chiffre 9); diamètre: 2,65 cm	1	1	frappé à Londres; placé avec les beaux objets	Commerce	1766-1769			oui	IMG_0617-618 + DSC_018 7-188
6627	118	18B7	1.1.1.31	TCG avec glaçure	Contenant	fragment de corps, petite trace de glaçure d'aspect brun; de fabrication locale	1			Consommation indéterminée	1760-1830				
6628	118	18B7	1.1.1.32	TCG locale glaçure verte	Contenant	petit éclat, trace de glaçure verte	1			Consommation indéterminée	1760-1830				
6629	118	18B7	1.1.2.31	Creamware	Contenant	petit tesson de corps sans décor, couleur très pâle, possiblement de la TCF blanche	1			Consommation indéterminée	1762-1820				
6630	118	18B7	1.1.2.61	TCF blanche	Contenant	éclat avec glaçure	1			Consommation indéterminée	1820-				

#	Site	Lot	Code	Matériau	Objet	Description	fr	ob	Commentaires	Fonction	Datation	Élagué	Planche	Photo	Réf. photo
6631	118	18B7	1.1.2.41	TCF argileuse blanche	Pipe	fragment de tuyau, sans décor ou inscription, traces de glaçure jaunâtre, traces de rouille	1			Tabac					
6632	118	18B7	3.1.1.11	Fer forgé	Fer à cheval	à trois quart complet, manque la partie d'une branche; avec crampon à l'extrémité de la branche complète et épaississement sur le devant; 4 trous de clou du côté complet, 2 du côté brisé, un trou est probablement caché par des concrétions, le quatrième se trouve à l'endroit de la cassure du fer à cheval; logueur: 11,6 cm; largeur max. mesurable: 11,8 cm	1		datation en fonction de la présence du crampon; placé avec les beaux objets, vers la fin du XIXe siècle	Moyens de transport		sélectionné			
6633	118	18B7	3.1.1.11	Fer forgé	Clenche	De forme rectangulaire sur une partie de sa longueur et ovoïde sur l'autre partie, avec à une de ses extrémités une partie circulaire avec trou de fixation; légèrement déformée; longueur: 27,4 cm	1			Systèmes de fermeture					
6634	118	18B9	3.1.1.11	Fer forgé	Cerceau de barrique	4 bandes de largeur identique, légèrement recourbées; largeur: 3,9 cm; longueurs: 36,0 cm, 31,8 cm, 28,9 cm, 18,7 cm; épaisseur: 0,4 cm	4		fonction aussi: multiples	Boissons, conservation/entreposage					
6635	118	18B11	1.1.1.3	TCG sans glaçure	Contenant	fragment de fond et fragment de corps, sans glaçure, de fabrication locale	2			Consommation indéterminée	1760-1830				
6636	118	18B11	1.1.1.32	TCG locale glaçure verte	Contenant	petit éclat, glaçure vert pâle sur la paroi intérieure	1			Consommation indéterminée	1760-1830				
6637	118	18B11	1.1.1.32	TCG locale glaçure verte	Terrine?	fragment de base-corps, glaçure verte très foncée sur la paroi intérieure	1			Alimentation, préparation	1760-1830				
6638	118	18B11	1.1.1.33	TCG locale glaçure inc	Terrine?	fragment de rebord et éclats, pâte rouge, traces de glaçure d'aspect rouge-brun	3			Alimentation, préparation	1760-1830				
6639	118	18B11	1.1.1.32	TCG locale glaçure verte	Contenant	fragment de corps d'épaisseur moyenne, décor de bande d'engobe blanc, glaçure verte	1			Consommation indéterminée	1760-1830				
6640	118	18B11	1.1.1.31	TCG avec glaçure	Contenant	tesson de corps, rainure sur la paroi extérieure, glaçure brun pâle sur les deux parois avec tache verte sur la paroi extérieure	1			Consommation indéterminée	1760-1830				
6641	118	18B11	1.1.1.31	TCG avec glaçure	Contenant	tesson de corps, glaçure moucheté brune sur la paroi intérieure, traces blanches sur les deux parois (mortier?)	1			Consommation indéterminée	1760-1830				
6642	118	18B11	1.1.1.31	TCG avec glaçure	Contenant	fragment très épais, glaçure altérée et foncé, couleur d'origine difficile à déterminer (vert? Brun?)	1			Consommation indéterminée	1760-1830				
6643	118	18B11	1.1.2.31	Creamware	Assiette ou plat?	possiblement tessons de bouge-marli, rebord manquant, couleur très pâle	1			Alimentation, absorption	1762-1820				
6644	118	18B11	1.1.2.31	Creamware	Contenant	tessons de corps, sans décor, couleur très pâle	1			Consommation indéterminée	1762-1820				
6645	118	18B11	1.1.2.51	Pearlware	Bol ou tasse	3 tessons de rebord, 2 tessons de corps, décor imprimé en bleu sur les deux parois	5	1		Alimentation, vaisselle de table	1775-1830				
6646	118	18B11	1.1.2.61	TCF blanche	Contenant	tesson de corps et éclat	2			Consommation indéterminée	1820-				
6647	118	18B11	2.3.1.1	V Coul transp vert foncé	Flacon?	fragment de col-rebord, bouteille (?) à col rudimentaire et ouverture très petite, lèvres évasées	1			Boissons, conservation/entreposage					
6648	118	18B11	2.3.1.1	V Coul transp vert foncé	Éclat	minuscule fragment	1			Indéterminé					
6649	118	18B11	2.2.1.1	V Teinté régulier vert	Verre à vitre		1			Matériaux de base - vitre					

#	Site	Lot	Code	Matériau	Objet	Description	fr	ob	Commentaires	Fonction	Datation	Élagué	Planche	Photo	Réf. photo
6650	118	18B11	2.2.1.3	V Teinté régulier turquoise	Verre à vitre		1			Matériaux de base - vitre					
6651	118	18B11	3.1.1.11	Fer forgé	Clou forgé	complet, longueur: 7,2 cm	1			Fixations - clous	-1800				
6652	118	18B11	3.1.1.1	Fer ind	Tube	fragment d'un tube de section oval, couvert de beaucoup de concrétions, peut-être une douille? Longueur: 5,8 cm; diamètre: 1,9 x 1,2 cm	1			Indéterminé					
6653	118	18B11	5.1.1	Os	Ossement	fragment d'os de mammifère	1			Mammifères		analyse_zoo			
6654	118	18B13	1.1.1.3	TCG sans glaçure	Contenant	tessons et éclats de fabrication locale	8			Consommation indéterminée	1760-1830				
6655	118	18B13	1.1.1.32	TCG locale glaçure verte	Contenant	petits fragments, souvent de rebord (terrines?), traces de glaçure verte	7			Consommation indéterminée	1760-1830				
6656	118	18B13	1.1.1.32	TCG locale glaçure verte	Plat ou assiette?	fragment de rebord, de fond plat et de corps d'épaisseur moyenne, glaçure verte sur la paroi intérieure,	7	1		Alimentation, absorption	1760-1830				
6657	118	18B13	1.1.1.32	TCG locale glaçure verte	Plat ou assiette?	fragment de rebord et fragment de corps, pâte rouge, traces de glaçure verte	2	1		Alimentation, absorption	1760-1830				
6658	118	18B13	1.1.1.32	TCG locale glaçure verte	Plat ou assiette?	fragment de rebord et de corps, glaçure verte (ferrugineuse?)	2	1		Alimentation, absorption	1760-1830				
6659	118	18B13	1.1.1.32	TCG locale glaçure verte	Plat ou assiette?	fragment de rebord et éclat, glaçure vert pâle sur la paroi intérieure	2	1		Alimentation, absorption	1760-1830				
6660	118	18B13	1.1.1.34	TCG locale gl tachetée verte	Terrine ou bol	fragment de rebord et deux éclats, glaçure verte avec taches vert foncés sur la paroi intérieure	3	1		Alimentation, préparation	1760-1830				
6661	118	18B13	1.1.1.34	TCG locale gl tachetée verte	Contenant	tesson de corps avec glaçure vert pâle jaunâtre tacheté vert foncé	1			Alimentation, indéterminée	1760-1830				
6662	118	18B13	1.1.1.32	TCG locale glaçure verte	Terrine?	fragment de corps épais, glaçure verte sur la paroi intérieure	1			Alimentation, préparation	1760-1830				
6663	118	18B13	1.1.1.34	TCG locale gl tachetée verte	Contenant	tessons couverts de glaçure verte tacheté ou moucheté vert; 2 à 3 objets	5			Consommation indéterminée	1760-1830				
6664	118	18B13	1.1.1.31	TCG avec glaçure	Contenant	tessons de corps, glaçure brunâtre tacheté; de fabrication locale, 2 objets	2			Consommation indéterminée	1760-1830				
6665	118	18B13	1.1.1.32	TCG locale glaçure verte	Contenant	tessons de corps avec glaçure verte tirant vers le brun pâle	2			Consommation indéterminée	1760-1830				
6666	118	18B13	1.1.1.35	TCG locale gl coloration multi	Contenant	terrines? Fragment de fond plat et corps évasé, glaçure jaune tacheté brun	1			Consommation indéterminée	1760-1830				
6667	118	18B13	1.1.1.35	TCG locale gl coloration multi	Contenant	fragment de corps d'épaisseur moyenne, glaçure rouge-jaune mouchetée	1			Consommation indéterminée	1760-1830				
6668	118	18B13	1.1.1.31	TCG avec glaçure	Terrine	de fabrication locale, fragment de rebord avec bec verseur, altéré, et plusieurs tessons de corps et éclats, pâte rouge-orangée, glaçure brune luisante sur la paroi intérieure et une partie de la paroi extérieure	6	1		Alimentation, préparation	1760-1830				
6669	118	18B13	1.1.1.101	TCG Saintonge	Contenant	deux fragments d'anse qui recollent forme concave; pâte chamoise, quelques inclusions rouges, traces d'engobe (couleur chamoise), traces de glaçure vert pâle	2	1		Consommation indéterminée	1600-1800				
6670	118	18B13	1.1.1.108	TCG Staff engobe rouge	Plat?	tesson à rebord moleté, paroi intérieure couvert d'engobe rouge sous la glaçure, décor de bande (sinusoïdale?) d'engobe blanc; un trou (de fixation?) se trouve près de la cassure inférieure	1			Alimentation, vaisselle de service	1650-1800				

#	Site	Lot	Code	Matériau	Objet	Description	fr	ob	Commentaires	Fonction	Datation	Élagué	Planche	Photo	Réf. photo
6671	118	18B13	1.1.2.51	Pearlware	Contenant	petits fragments, dont un rebord, avec trace de décor floral polychrome peint sur l'une ou l'autre des parois (5 à l'intérieur, 1 à l'extérieur), de couleur orange, vert, bleu et brun	6			Consommation indéterminée	1775-1830				
6672	118	18B13	1.1.2.51	Pearlware	Contenant	fragment de fond avec pied annulaire, fragments de corps et un fragment de rebord, décor imprimé bleu, plusieurs objets	5			Consommation indéterminée	1775-1830				
6673	118	18B13	1.1.2.51	Pearlware	Bol	fragment de rebord, sans décor	1			Alimentation, vaisselle de table	1775-1830				
6674	118	18B13	1.1.2.51	Pearlware	Contenant	2 petits fragments de fond avec pied annulaire et un fragment de corps	3			Consommation indéterminée	1775-1830				
6675	118	2E7	5.3.1	Plastique	Peigne	Fragments de deux peignes en plastique noir.	2			Hygiène					
6676	118	2E7	5.5.1	Tissu	Indéterminé	morceau de tissu brun, grandeur moyen.	3			Habillement indéterminé					
6677	118	2E7	3.1.1.12	Fer laminé	Clou	dont 1 possible clou forgé dans le lot	148	148		Fixations - clous	1800-1890				
6678	118	2E7	3.1.1.13	Fer tréflé	Vis		4	4		Fixations - divers	1890-				
6679	118	2E7	3.1.1.1	Fer ind	Clou	Clous larges, 3 à section carrées, long 5 à 8 cm, largeur tige 1 cm. 1 à section ronde, long 11,5 cm, diam 1,5 cm.	4	4		Fixations - clous					
6680	118	2E7	3.1.1.1	Fer ind	Plaque		10			Indéterminé					
6681	118	2E7	3.1.1.1	Fer ind	Bande	Bandes droites. Larg. 3,2 cm (2 frag.) et 2 cm (2 frag.)	4			Indéterminé					
6682	118	2E7	3.1.1.1	Fer ind	Applique	Bandes droite avec deux clous (découpés) de fixation en place. Larg. 1,3 cm, long. 3,1 cm.	1			Indéterminé					
6683	118	2E7	3.1.1.1	Fer ind	Applique	Applique droite avec trous de fixation central et renforts moulés. 5 x 1,7 cm	1	1		Indéterminé					
6684	118	2E7	3.1.1.1	Fer ind	Tige	tiges minces, tordues, repliés ou refermés en anneaux. Mode d'attache ou de fixation quelconque?	8			Indéterminé					
6685	118	2E7	3.1.4.1	Plomb	Résidu	Informe. 4x4 cm.	1			Plomb, résidus					
6686	118	2E7	3.1.1.1	Fer ind	Entrebaillleur ?	Objet constitué d'une chaîne qui se termine par un anneau plus large et d'une tige composée de deux oeillet, dont un des oeillet est rattaché à la chaîne, l'autre devait être fixé à l'aide d'un clou ou d'une pièce de fixation. Long de chaîne 16-18 cm, long de partie fixée 6 cm.	3	1	Entrebaillleur de porte ?	Systèmes de fermeture					
6687	118	2E8	1.1.2.71	TCF blanche vitrifiée	Assiette	1 frag. avec décor moulé motif de blé sur le mari et cannelures sur le bouge.	4			Alimentation, vaisselle de table	1850-				
6688	118	2E8	1.1.2.71	TCF blanche vitrifiée	Contenant	Dont 1 décor imprimé bleu.	11			Consommation indéterminée	1850-				
6689	118	2E8	1.3.2.29	PF dure indéterminée	Contenant	1 anse. Petite tasse?	1			Alimentation, vaisselle de table					
6690	118	2E8	1.1.2.61	TCF blanche	Contenant	1 rebord décor à l'éponge bleu. 2 décor imprimé bleu ind. 1 décor mocha orange. 5 frag non décorés dont un frag plus jaunâtre.	8			Alimentation, indéterminée	1820-				
6691	118	2E8	1.1.2.114	TCF chamois glaçure brune	Contenant	1 frag avec glaçure type Rockingham.	2			Consommation indéterminée	1835-				
6692	118	2E8	1.1.2.91	TCF jaune glaçure claire	Contenant		1			Consommation indéterminée	1840-1925				
6693	118	2E8	1.1.1.35	TCG locale gl coloration multi	Contenant	TCC locale à corps orangé avec glaçure brune. + 1 frag. avec glaçure jaunâtre.	9			Consommation indéterminée					

#	Site	Lot	Code	Matériau	Objet	Description	fr	ob	Commentaires	Fonction	Datation	Élagué	Planche	Photo	Réf. photo
6694	118	2E8	1.1.1.35	TCG locale gl coloration multi	Contenant	TCC locale à corps chamois avec glaçure brune.	1			Consommation indéterminée					
6695	118	2E8	1.1.2.41	TCF argileuse blanche	Pipe	2 frag. de fourneaux. 1 fourneau complet avec décor harpe et trèfle de chaque côté du fourneau surmonté d'une couronne, avec talon rond et plat. 4 frag de tuyaux dont 1 tuyau avec marque "BANNERMAN MONTREAL" dans un cartouche.	7	2	Bannerman, Montréal (1870-1902). Ref: (Ethnoscop 2008, fiches catalogages)	Tabac	-1920				
6696	118	2E8	2.1	Verre incolore	Lampe à l'huile	Cheminée de lampe, 1 frag. d'extrémité à rebord décoré.	1			Éclairage					
6697	118	2E8	2.1	Verre incolore	Contenant	Frag. de cheminée de lampe a l'huile. ? Frag. minces.	8			Consommation indéterminée					
6698	118	2E8	2.1	Verre incolore	Gobelet	Petit gobelet de forme simple, fragmenté sur une portion du rebord. Objet symétrique. Pas de trace de fabrication apparente. Aspect lisse, verre intact (chimiquement stable), sans altération aucune. Haut 6,6 cm, diam haut 5,5 cm, diam base 4,1 cm.	1	1		Boissons, absorption					
6699	118	2E8	2.2.1.1	V Teinté régulier vert	Bouteille	Frag. courbe.	2			Entreposage indéterminé					
6700	118	2E8	2.2.1.3	V Teinté régulier turquoise	Bouteille	1 frag. de paroi de bouteille à pan plat en retrait + 2 frag. courbes.	3			Entreposage indéterminé					
6701	118	2E8	2.3.1.1	V Coul transp vert foncé	Bouteille	4 frag. de paroi de bouteille à pans plats à coins chanfreinés. 1 goulot à lèvres rabattue.	8	1		Boissons, conservation/entreposage					
6702	118	2E8	2.3.1.1	V Coul transp vert foncé	Bouteille	1 frag bouteille cylindrique	1			Boissons, conservation/entreposage	-1920				
6703	118	2E8	2.3.1.1	V Coul transp vert foncé	Verre plat	Ép. 1,5 à 2,2 mm.	17		1 conservé	Matériaux de base - verre					
6704	118	2E8	5.1.1	Os	Bouton	Bouton à 4 trous. Face int. convexe, face ext. rebord plat, centre concave. Diam. 1,85 cm	1	1	1854 brevet en 1872	Attaches	1854-				
6705	118	2E8	3.1.1.12	Fer laminé	Clou	Long. 3 à 12 cm.	18	18		Fixations - clous	1800-1890				
6706	118	2E8	3.1.1.1	Fer ind	Clou	1 possible clou tréfilé. Long. 6,3 cm.	4	4		Fixations - clous					
6707	118	2E8	3.1.1.1	Fer ind	Tige	tiges minces	1			Indéterminé					
6708	118	2E8	3.1.1.1	Fer ind	Clou?	Clou ou concrétions de tiges ind.	3			Indéterminé					
6709	118	2E11	1.1.2.71	TCF blanche vitrifiée	Plat	Fragment de plat avec pied annulaire (marli-bouge et base) avec décor au décalque vert motif de type classique. Marque sur la base " ...SINGING TO THE SUITORS - ...ANTIQUIT..."	1	1	Le décor dépeint une scène tiré de l'odyssée d'Homère, <i>Pemius Singing to the Suitors</i> . Fait partie d'une série : <i>Antiquities classical series</i> par J. Clementson's pottery (1839-1864), Stoke-On-Trent, Staffordshire, Angleterre. Date Diamond mark 1849. Liaison avec #6220 lot 2E7, jointif avec #6793 lot 2E12.	Alimentation, vaisselle de service	1849			oui	IMG_0353-354
6710	118	2E11	1.1.2.71	TCF blanche vitrifiée	Bol ou pot?	Fragment de base d'un bol ou pot à fonction ind. décor ext. moulé de cannelures. Diam base 5,6 cm, Diam 7,7 cm.	1	1		Alimentation, vaisselle de table	1850-				
6711	118	2E11	1.1.2.71	TCF blanche vitrifiée	Contenant	1 fragment de base d'un contenant cylindrique ou hémisphérique avec base discontinue et pied annulaire, décor de dorure sur l'ext du pied. Diam base 4,5 cm, Diam 6,5 cm.	1	1		Alimentation, vaisselle de table	1850-				

#	Site	Lot	Code	Matériau	Objet	Description	fr	ob	Commentaires	Fonction	Datation	Élagué	Planche	Photo	Réf. photo
6712	118	2E11	1.1.2.71	TCF blanche vitrifiée	Tasse	1 fragment de base d'une tasse avec pied annulaire, décor ext. moulé de cannelures. Diam base 5 cm.	1	1		Alimentation, vaisselle de table	1850-				
6713	118	2E11	1.1.2.71	TCF blanche vitrifiée	Contenant	Contenant hémisphérique. 1 frag de rebord avec rebord large. 1 frag de base avec pied annulaire.	2		Jointif et liaison avec #6216 lot 2E7.	Alimentation, indéterminée	1850-				
6714	118	2E11	1.1.2.71	TCF blanche vitrifiée	Bol	Rebord de petit bol avec décor bleu à l'éponge découpée de type Portneuf et bandes d'engobe rose.	3	1	Jointif et liaison avec #6221 lot 2E7.	Alimentation, vaisselle de table	1850-				
6715	118	2E11	1.1.2.71	TCF blanche vitrifiée	Contenant	1 rebord avec décor imprimé rouge foncé, 1 frag avec décor imprimé noir. 1 frag avec décor ext peint bleu. 1 rebord de petit contenant avec décor ext. de dorures à motif végétal (volutes). 1 frag avec décor ext. imprimé motif gothique ou romantique. 13 frag non décorés.	18		Frag avec décor imprimé gothique ou romantique, jointif avec #6217 lot 2E11.	Alimentation, indéterminée	1850-				
6716	118	2E11	1.1.2.91	TCF jaune glaçure claire	Couvercle	1 fragment de couvercle avec décor moulé de motif végétal et de bosselage.	1			Consommation indéterminée	1840-1925				
6717	118	2E11	1.1.2.91	TCF jaune glaçure claire	Couvercle	1 base à pied annulaire de contenant hémisphérique, 3 rebord avec décor mocha brun et blanc, 1 rebord avec décor mocha noir et blanc et 1 rebord avec décor mocha bleu et blanc.	11	1		Consommation indéterminée	1840-1925				
6718	118	2E11	1.1.2.71	TCF blanche vitrifiée	Contenant	2 frag altérés par le feu dont 1 base.	2			Consommation indéterminée	1850-				
6719	118	2E11	1.1.2.61	TCF blanche	Contenant	1 rebord décor à l'éponge bleu. 1 décor flow blue. 3 frag altérés par le feu avec décor ext peint jaune, brun et bleu. 8 décor int imprimé bleu. 3 décor int imprimé brun. 1 décor int imprimé mauve. 1 décor int imprimé rose. 8 frag avec décor ind ou partiel. 53 frag non-décorés.	79			Alimentation, indéterminée	1820-				
6720	118	2E11	1.1.2.51	Pearlware	Assiette	5 marli avec décor shell edge bleu et 3 avec shell edge vert. 1 décor ext. peint floral bleu et brun.	10			Alimentation, vaisselle de table	1820-				
6721	118	2E11	1.1.2.31	Creamware	Contenant	dont 1 frag avec décor moulé feather edge.	10			Consommation indéterminée	1762-1820				
6722	118	2E11	1.1.1.107	TCG Staff slip engobe blanc	Contenant		1			Alimentation, indéterminée	1730-1795				
6723	118	2E11	1.1.1.41	TCG Staff slip sans engobe	Contenant	1 frag de base.	1			Consommation indéterminée	1730-1795				
6724	118	2E11	1.1.2.1	Faïence blanche	Contenant	Corps chamois.	1			Consommation indéterminée	1700-1780				
6725	118	2E11	1.2.2.31	GF blanc homo glaçure saline	Contenant		1			Alimentation, indéterminée	1720-1780				
6726	118	2E11	1.2.1.101	GG gl saline et Albany	Contenant		1			Consommation indéterminée	1800-1925				
6727	118	2E11	1.1.1.106	TCG n-e Angleterre 2	Contenant		3			Consommation indéterminée	1750-1900				
6728	118	2E11	1.1.1.53	TCG n-e Angleterre 1	Terrine	Décor de lignes d'engobe blanc.	2			Alimentation, préparation	1750-1900				
6729	118	2E11	1.3.2.29	PF dure indéterminée	Contenant	Objet moulé, petit contenant.	1			Consommation indéterminée					
6730	118	2E11	1.2.1.81	GG Derbyshire 3	Bouteille	Enduit ext. brun, faible glaçure.	1			Écrits	1800-1875				
6731	118	2E11	1.1.1.35	TCG locale gl coloration multi	Contenant	TCC locale à corps orangé avec glaçure jaunâtre.	7			Consommation indéterminée					
6732	118	2E11	1.1.1.35	TCG locale gl coloration multi	Contenant	TCC locale à corps orangé avec glaçure brune.	14			Consommation indéterminée					
6733	118	2E11	1.1.1.35	TCG locale gl coloration multi	Contenant	TCC locale à corps orangé avec glaçure ind.(absente sur les fragments)	16			Consommation indéterminée					

#	Site	Lot	Code	Matériau	Objet	Description	fr	ob	Commentaires	Fonction	Datation	Élagué	Planche	Photo	Réf. photo
6734	118	2E11	1.1.1.35	TCG locale gl coloration multi	Terrine	TCC locale à corps orangé avec glaçure jaunâtre, altérée (exfoliation). Paroi et base, recollent.	2		Gros fragments.	Alimentation, préparation					
6735	118	2E11	1.1.2.114	TCF chamois glaçure brune	Théière	Couvercle de théière complète, présence d'un trou de vapeur. Diam. total 9,9 cm, diam rebord 7,7 cm.	2	1	Possible altération par la chaleur.	Alimentation, vaisselle à usage spécifique	1835-				
6736	118	2E11	1.1.2.41	TCF argileuse blanche	Pipe	17 frag de tuyaux dont 2 avec enduit (dont 1 métallique), 1 fourneau avec tuyau fragmentaires et talon absent, marque "(?) ...TREAL". 1 frag de fourneau avec motif de cannelures. 1 fourneau complet. 6 frag de fourneaux.	26	3	Montréal (1847-)	Tabac	-1920				
6737	118	2E11	1.1.2.43	TCF argileuse noire	Pipe	1 frag de tuyau.	1			Tabac	-1920				
6738	118	2E11	1.1.2.42	TCF argileuse rouge	Pipe	1 frag de fourneau avec décor moulé motif de cannelures.	1			Tabac	-1920				
6739	118	2E11	2.3.2.5	V Coul opaque blanc autre	Bouton	4 Bouton à 4 trous. Diam. 1,12 + 1,2 + 1,32 + 1,7 cm. Les deux plus gros ont des motifs de points bosselés sur le pourtour.	4	4	1854 brevet en 1872	Attaches	1854-				
6740	118	2E11	2.2.1.1	V Teinté régulier vert	Verre plat	Ép. 1,2 à 2 mm.	150		1 frag altéré par le feu. 1 conservé	Matériaux de base - vitre					
6741	118	2E11	2.1	Verre incolore	Lampe à l'huile	Divers frag dont 2 rebord.	11		Verre mince.	Éclairage					
6742	118	2E11	2.3.1.1	V Coul transp vert foncé	Bouteille	Frag. de bouteille cylindrique.	7			Boissons, conservation/entreposage					
6743	118	2E11	2.1	Verre incolore	Contenant	Frag courbe.	4		3 frag d'aspect noirci (altération par le feu?)	Consommation indéterminée					
6744	118	2E11	2.2.1.3	V Teinté régulier turquoise	Bouteille	Frag courbe.	2			Entreposage indéterminé					
6745	118	2E11	2.3.1.13	V Coul transp autre	Contenant	Verre de couleur vert. Fragment courbe.	3			Entreposage indéterminé					
6746	118	2E11	2.2.1.3	V Teinté régulier turquoise	Bouteille	Frag. de petite bouteille à pans plats, à pans en retraits.	2			Entreposage indéterminé					
6747	118	2E11	5.6.4	Goudron	Indéterminé	Petit frag de goudron	1			multiples					
6748	118	2E11	5.5.1	Tissu	Indéterminé		2			Habillement indéterminé					
6749	118	2E11	4.1.7.1	Ardoise	Tuile		1			Matériaux de revêtement					
6750	118	2E11	3.1.1.12	Fer laminé	Clou	dont 1 possible clou forgé dans le lot	41	41		Fixations - clous	1800-1890				
6751	118	2E11	3.1.1.13	Fer tréfilé	Vis		1	1		Fixations - divers	1890-				
6752	118	2E11	3.1.1.1	Fer ind	Tige	tiges minces, tordues, repliés	3			Indéterminé					
6753	118	2E11	3.1.1.1	Fer ind	Bande	Bandes courbes. Larg. 3,8 cm et 5,2 cm	4			Indéterminé					
6754	118	2E11	3.1.2	Métaux et alliages cuivreux	Boucle de chaussure	Forme rectangulaire à coins arrondis. avec renflement sur les côtés vers l'intérieur. 4,6X4cm	1	1	Boucle de chaussure.	Chaussures					
6755	118	2E11	3.1.4	Métaux et alliages plombifères	Indéterminé	Objet de forme circulaire avec trou central, 1 côté plat. Diam 3 cm, ép 0,8 cm.	1			Indéterminé					
6756	118	2E11	3.1.1.1	Fer ind	Boucle de chaussure	Partie intérieure d'une boucle de chaussure.	1	1	Similaire à un exemplaire daté entre 1750-1780. Ref : Art of the Shoemaker, M. De Garsault's annotated translation by D.A. Saguto (2009) [1767], p. 245, fig. 46	Chaussures	1750-1780		oui	oui	IMG_0825
6757	118	2E10	1.1.2.61	TCF blanche	Plat	3 rebord de plat avec décor int. imprimé bleu de type willow. 1 rebord de plat avec décor int. imprimé vert de type willow.	4			Alimentation, vaisselle de service	1820-				

#	Site	Lot	Code	Matériau	Objet	Description	fr	ob	Commentaires	Fonction	Datation	Élagué	Planche	Photo	Réf. photo
6758	118	2E10	1.1.2.61	TCF blanche	Assiette	4 marli avec décor int moulé shell edge bleu. 3 marli à contour ondulé avec décor int moulé shell edge vert. 1 base avec décor int. imprimé floral rose.	8			Alimentation, vaisselle de table	1820-				
6759	118	2E10	1.1.2.61	TCF blanche	Contenant	2 décor à l'éponge bleu et rouge. 1 décor à l'éponge bleu. 1 décor à l'éponge noir. 9 décor int imprimé bleu divers. 1 décor imprimé mauve. 1 décor flow blue. 4 décor peint vert, rouge et bleu. 1 décor int à l'éponge découpée vert et rouge de type Portneuf. 1 frag avec partie d'anse. 51 frag non décorés.	72			Consommation indéterminée	1820-				
6760	118	2E10	1.1.2.31	Creamware	Contenant	11 frag. ind. 3 frag. avec décor moulé de fines incisions et cannelures.	14			Consommation indéterminée	1762-1820				
6761	118	2E10	1.1.2.51	Pearlware	Contenant	1 frag de marli avec décor moulé shell edge bleu. 3 frag avec décor int imprimé bleu. 3 frag avec décor peint ind. 15 frag non décorés.	22			Consommation indéterminée	1775-1830				
6762	118	2E10	1.1.2.91	TCF jaune glaçure claire	Contenant		2			Alimentation, indéterminée	1840-1925				
6763	118	2E10	1.1.2.71	TCF blanche vitrifiée	Contenant	5 frag à rebord large. 1 frag avec décor imprimé brun. 16 frag non décorés. 2 frag avec décor peint vert et rouge.	24			Alimentation, indéterminée	1850-				
6764	118	2E10	1.1.1.106	TCG n-e Angleterre 2	Contenant		4			Consommation indéterminée	1750-1900				
6765	118	2E10	1.3.2.29	PF dure indéterminée	Contenant		1			Consommation indéterminée					
6766	118	2E10	1.2.1.81	GG Derbyshire 3	Bouteille	Enduit ext. brun, faible glaçure. + 1 rebord avec glaçure saline int. et ext.	2			Écrits	1800-1875				
6767	118	2E10	1.2.1	Grès grossier (GG)	Contenant	Petit frag. Corps gris, faible glaçure ext. saline(?)	1			Consommation indéterminée					
6768	118	2E10	1.1.1.35	TCG locale gl coloration multi	Contenant	TCC locale à corps orangé avec glaçure brune. (divers types de glaçure)	20			Consommation indéterminée					
6769	118	2E10	1.1.1.35	TCG locale gl coloration multi	Contenant	TCC locale à corps orangé avec glaçure jaunâtre. (divers types de glaçure)	18			Consommation indéterminée					
6770	118	2E10	1.1.2.41	TCF argileuse blanche	Pipe	24 frag de tuyaux dont 5 frag d'embouts. 1 tuyau "HENDERSON - MONTREAL". 1 tuyau "MURRAY - GLASGOW". 1 tuyau "L. FIOLET - ...". 1 fourneau complet, avec talon plat et tuyau fragmentaire avec marque "HEN... - REAL". 1 fragment de fourneau avec tuyau et talon plat. 2 frag de fourneaux avec marque TD. 2 frag fourneaux.	32	4	Henderson Montreal (1847-1876). Wm. Murray & Co., Glasgow (1830-1861). L. Fiolet, Saint-Omer, France (1765-1921).	Tabac	-1920				
6771	118	2E10	2.2.1.1	V Teinté régulier vert	Verre plat	Ép. 1,2 à 2 mm.	130		1 conservé	Matériaux de base - vitre					
6772	118	2E10	2.99	Verre altéré	Contenant	Fragments de verre déformés et altérés par la chaleur.	3			Consommation indéterminée					
6773	118	2E10	2.3.1.1	V Coul transp vert foncé	Bouteille	Frag. de bouteille cylindrique.	4			Boissons, conservation/entreposage					
6774	118	2E10	2.2.1.3	V Teinté régulier turquoise	Bouteille	Frag. de petite bouteille à pans plats, à pan en retraits.	1			Entreposage indéterminé					
6775	118	2E10	2.1	Verre incolore	Contenant	Frag courbe.	2		Frag d'aspect noirci.	Consommation indéterminée					
6776	118	2E10	2.2.1.3	V Teinté régulier turquoise	Bouteille	Frag courbe.	1			Entreposage indéterminé					
6777	118	2E10	2.3.1.1	V Coul transp vert foncé	Verre plat	Ép. 1,2 mm.	7		1 conservé	Matériaux de base - vitre					
6778	118	2E10	2.1	Verre incolore	Bouteille	Frag. de coin de base de bouteille à pans plats.	1			Entreposage indéterminé					
6779	118	2E10	2.1	Verre incolore	Lunette	Fragment de verre à lunette plat, forme ovale. Pas de force ou d'effet de loupe.	1			Accessoires					
6780	118	2E10	1.3.2	Porcelaine fine dure (PF)	Poupée	Jambe de poupée et frag ind.	2			Jeux et divertissements					

#	Site	Lot	Code	Matériau	Objet	Description	fr	ob	Commentaires	Fonction	Datation	Élagué	Planche	Photo	Réf. photo
6781	118	2E10	5.3.1	Plastique	Langnette	Fragment de languette recourbée avec extrémité arrondie. Larg. 2,1 cm.	1			Indéterminé					
6782	118	2E10	4.1.7.1	Ardoise	Crayon	Frag. de crayon.	1			Écrits	1700-1900				
6783	118	2E10	4.1.8	Silex	Indéterminé	1 petit fragment de silex beige orangeâtre.	1			Indéterminé					
6784	118	2E10	5.1.1	Os	Bouton	Bouton à 4 trous. Diam. 1,9 cm	1	1	1854 brevet en 1872	Attaches	1854-				
6785	118	2E10	3.1.2	Métaux et alliages cuivreux	Pièce de monnaie	Pièce de monnaie. Illisible. Poids 3,2 g. Diam. 2,1 cm	1	1		Commerce					
6786	118	2E10	3.1.2	Métaux et alliages cuivreux	Chaussure	Renfort (bout ou talon?) de chaussure avec trous de fixation, probablement des clous.	1			Chaussures					
6787	118	2E10	3.1.1.12	Fer laminé	Clou	Long. 4 à 8 cm.	29	29		Fixations - clous	1800-1890				
6788	118	2E10	3.1.1.11	Fer forgé	Clou	Long. 4,5 cm.	2	2		Fixations - clous	-1800				
6789	118	2E10	3.1.1.1	Fer ind	Fer à cheval	incomplet (demi). Long. 12,5 cm.	1	1		Moyens de transport					
6790	118	2E10	3.1.1.1	Fer ind	Bande	Frag. de bande, larg 3 cm.	3			Indéterminé					
6791	118	2E10	3.1.1.1	Fer ind	Boulon	Boulon à section ronde et à extrémité filetée. Écrou carré. 6,8 cm.	1	1		Fixations - divers					
6792	118	2E10	3.1.1.1	Fer ind	Tige	Tige à section ronde, de forme courbe. Long. arc 18,2 cm, diam tige 0,8 cm.	1	1		Indéterminé					
6793	118	2E12	1.1.2.71	TCF blanche vitrifiée	Plat	Fragments de base avec décor au décalque vert motif de type classique. Marque sur la base "J. Clementson CLASSICAL ...IES". Marque de type Diamond mark Rd, série 1842-1867. Dans le sens horaire à partir du haut : S - 13 - W - 2.	1	1	Marque diamond, fabrication le 13 mars 1849 <i>parcel number 2</i> . Le décor dépeint une scène tiré de l'odyssée d'Homère, <i>Phemius Singing to the Suitors</i> . Fait partie d'une série : <i>Antiquities classical series</i> par J. Clementson's pottery (1839-1864), Stoke-On-Trent, Staffordshire, Angleterre. Liaison avec #6220 lot 2E7 et jointif avec #6709 2E11. Liaison avec #3002.	Alimentation, vaisselle de service	1849			oui	IMG_0349
6794	118	2E12	1.1.2.31	Creamware	Contenant	10 frag. ind. 10 frag. de contenant cylindrique avec décor moulé de fines incisions et cannelures. 3 frag. de contenant cylindrique avec décor moulé de cannelures. 1 frag avec décor moulé ind.	24			Consommation indéterminée	1762-1820				
6795	118	2E12	1.1.2.51	Pearlware	Contenant	1 frag de base avec décor int peint bleu. 1 décor ext peint vert et jaune.	22			Consommation indéterminée	1775-1830				
6796	118	2E12	1.1.2.61	TCF blanche	Contenant	1 décor ext de tourbillon d'engobe bleu et brun. 2 décor peint au chrome vert rouge et bleu floral. 3 frag ind.	6			Consommation indéterminée	1820-				
6797	118	2E12	1.1.1.41	TCG Staff slip sans engobe	Contenant		1			Consommation indéterminée	1730-1795				
6798	118	2E12	1.1.1.35	TCG locale gl coloration multi	Contenant	TCC locale à corps orangé avec glaçure brune. (deux types de glaçure)	15			Consommation indéterminée					
6799	118	2E12	1.1.1.35	TCG locale gl coloration multi	Contenant	TCC locale à corps orangé avec glaçure jaunâtre.	3			Consommation indéterminée					
6800	118	2E12	1.1.1.35	TCG locale gl coloration multi	Contenant	TCC locale à corps orangé avec glaçure absente.	12			Consommation indéterminée					
6801	118	2E12	1.1.2.41	TCF argileuse blanche	Pipe	10 frag de tuyaux. 6 frag de fourneaux. 2 frag de fourneaux avec décor moulé, 1 couronne + décor ind. 1 fourneau avec marque dans un cartouche pointillé "WM 25"	20	1	Wm. Murray, Glasgow (1830-1861)	Tabac	-1920				

#	Site	Lot	Code	Matériau	Objet	Description	fr	ob	Commentaires	Fonction	Datation	Élagué	Planche	Photo	Réf. photo
6802	118	2E12	2.3.1.1	V Coul transp vert foncé	Bouteille	Frag. de bouteille cylindrique.	7			Boissons, conservation/entreposage					
6803	118	2E12	2.1	Verre incolore	Contenant	Frag courbe.	3		1 frag d'aspect noirci (altération par le feu?)	Consommation indéterminée					
6804	118	2E12	2.2.1.1	V Teinté régulier vert	Verre plat	Ép. 1 à 1,2 mm.	25		1 conservé	Matériaux de base - verre					
6805	118	2E12	5.1.1	Os	Manche d'ustensile	Fragment du bout d'un manche fragmentaire d'outil. 1 trous de river. Manche " en crosse ".	1		Manche en crosse plus populaire avant 1800. Mais toujours présent après.	Alimentation, ustensile de table					
6806	118	2E12	4.1.8	Silex	Pierre à fusil	taillée sur éclat, silex brun-beige à grain fin. Dimensions: 3,1 x 1,8 cm x 0,8 - 0,4 cm	1	1	Type Français/Hollandais?	Chasse/guerre, munitions				oui	IMG_0379
6807	118	2E12	3.1.1.12	Fer laminé	Clou	Long. 4,2 à 8 cm. Dont 3 clous avec tête forgée.	6	6		Fixations - clous	1800-1890				
6808	118	2E12	3.1.1.1	Fer ind	Penture	Penture avec oeil. Largeur 3,5 cm, diam. oeil 1,4 cm.	1	1		Ferrures de rotation					
6809	118	2E12	3.1.1.1	Fer ind	Bande	Bande de forme trapézoïdale. L'objet semble complet. Long 5 cm, larg 2,2 et 1,2 cm.	1	1		Indéterminé					
6810	118	2E13	1.1.2.31	Creamware	Contenant	1 frag. ind. 3 frag. avec décor moulé de fines incisions.	4			Consommation indéterminée	1762-1820				
6811	118	2E13	1.1.2.61	TCF blanche	Contenant		4		1 frag possible de GF salin blanc	Consommation indéterminée	1820-				
6812	118	2E13	1.1.2.51	Pearlware	Contenant	1 frag avec décor peint vert et ?	2			Consommation indéterminée	1775-1830				
6813	118	2E13	1.1.2.1	Faïence blanche	Contenant	1 frag d'émail avec partie de corps chamois.	1			Consommation indéterminée	1700-1780				
6814	118	2E13	1.1.1.19	TCG chamois-rose gl verte	Contenant	Corps chamois, glaçure int. verte.	1			Consommation indéterminée	1700-1800				
6815	118	2E13	1.2.1	Grès grossier (GG)	Contenant	Corps gris, pas d'inclusions visibles. Enduit int. légèrement rougeâtre et glaçure saline ext. incolore avec quelques tâches d'oxydation.	1		Peut-être 1.2.1.4 GG Bray-Beauvaisis-Loire ?	Consommation indéterminée					
6816	118	2E13	1.1.1.35	TCG locale gl coloration multi	Contenant	TCC locale à corps orangé avec glaçure brune	4			Consommation indéterminée					
6817	118	2E13	1.1.1.35	TCG locale gl coloration multi	Contenant	TCC locale à corps orangé avec glaçure jaunâtre.	1			Consommation indéterminée					
6818	118	2E13	1.1.1.35	TCG locale gl coloration multi	Contenant	TCC locale à corps orangé avec glaçure absente (ind).	8			Consommation indéterminée					
6819	118	2E13	1.1.2.41	TCF argileuse blanche	Pipe	6 frag de fourneaux, dont 1 avec marque TD dans un cartouche. 1 frag de tuyau.	7	1		Tabac	-1920				
6820	118	2E13	2.3.1.1	V Coul transp vert foncé	Bouteille	Frag. de bouteille cylindrique.	3			Boissons, conservation/entreposage					
6821	118	2E13	2.2.1.1	V Teinté régulier vert	Verre plat	Ép. 1,2 mm.	12		1 conservé	Matériaux de base - verre					
6822	118	2E13	3.1.1.12	Fer laminé	Clou	Long. 3,5 et 7,5 cm.	2	2		Fixations - clous	1800-1890				
6823	118	2E13	3.1.1.11	Fer forgé	Clou	Long. 6 cm.	1	1		Fixations - clous	-1800				
6824	118	2E13	3.1.1.1	Fer ind	Indéterminé	1 frag de forme semi-circulaire avec incisions sur un côté. 3,5 x 1,5 cm.	1			Indéterminé					
6825	118	2E5	1.1.2.71	TCF blanche vitrifiée	Contenant		2			Consommation indéterminée	1850-				
6826	118	2E5	1.1.2.31	Creamware	Contenant		1			Consommation indéterminée	1762-1820				
6827	118	2E5	2.3.1.1	V Coul transp vert foncé	Bouteille	Frag. de bouteille cylindrique.	2			Boissons, conservation/entreposage					
6828	118	2E14	1.1.2.91	TCF jaune glaçure claire	Contenant	frag rebord	1			Consommation indéterminée	1840-1925				
6829	118	2E14	1.1.2.31	Creamware	Contenant		1			Consommation indéterminée	1762-1820				
6830	118	2E14	1.1.2.61	TCF blanche	Contenant		4			Consommation indéterminée	1820-				
6831	118	2E14	1.1.2.51	Pearlware	Contenant	1 frag avec décor int peint brun, orange et bleu, ligne sinusoidale cerné de points et deux lignes.	1			Consommation indéterminée	1775-1830				

#	Site	Lot	Code	Matériau	Objet	Description	fr	ob	Commentaires	Fonction	Datation	Élagué	Planche	Photo	Réf. photo
6832	118	2E14	1.1.2.1	Faïence blanche	Contenant	Frag de base de contenant hémisphérique, bol? Corps chamois.	4			Consommation indéterminée	1700-1780				
6833	118	2E14	1.1.1.19	TCG chamois-rose gl verte	Contenant	Fragment de glaçure int. verte.	1			Consommation indéterminée	1700-1800				
6834	118	2E14	1.2.2.31	GF blanc homo glaçure saline	Contenant	1 décor moulé bosselé.	4			Alimentation, indéterminée	1720-1780				
6835	118	2E14	1.1.1.33	TCG locale glaçure inc	Contenant		5			Consommation indéterminée					
6836	118	2E14	1.1.2.41	TCF argileuse blanche	Pipe	7 frag de tuyaux dont 2 embouts.	7	2		Tabac	-1920				
6837	118	2E14	2.2.1.1	V Teinté régulier vert	Verre plat	Ép. 1,2 mm.	12		2 conservé	Matériaux de base - vitre					
6838	118	2E14	2.3.1.1	V Coul transp vert foncé	Bouteille		5			Boissons, conservation/entreposage					
6839	118	2E14	4.1.8	Silex	Débris	Débris de taille avec partie de cortex	1			Indéterminé					
6840	118	2E14	3.1.1.11	Fer forgé	Clou	Long. 3 à 6 cm. trois n'ont pas la tête.	6	5		Fixations - clous	-1800				
6841	118	2E14	3.1.1.12	Fer laminé	Clou	À tête forgée. Long. 6,1 cm.	1	1		Fixations - clous	1800-1890				
6842	118	2E14	3.1.1.1	Fer ind	Tige	Tige creuse avec filetage extérieur. Long 4 cm, diam 0,9 cm.	1			Indéterminé					
6843	118	2E14	3.1.1.1	Fer ind	Outil	Oeillet d'emmanchement d'outil ind. Diam 3 cm, diam ouv 2 cm.	1			Matières indéterminées, outils					
6844	118	2E13	5.1.1	Os	Os poli	Fragment d'os poli, probablement une partie de manche en os.	1		petit fragment.	Indéterminé					
6845	118	2E13	1.1.2.54	TCF glaçure jaune	Contenant		1			Consommation indéterminée	1780-1835				
6846	118	2E13	4.1.8	Silex	Pierre à fusil	taillée sur éclat, silex gris. Dimensions: 3 x 2,2 cm x 0,8 cm	1	1		Chasse/guerre, munitions					
6847	118	2E13	4.1.8	Silex	Pierre à fusil	taillée sur éclat, silex blanc (partie du cortex). Dimensions: 2,7 x 1,7 cm x 0,6 cm	1	1		Chasse/guerre, munitions					
6848	118	2E13	4.1.8	Silex	Débris	Débris de taille avec partie de cortex	2			Indéterminé					
6849	118	12D3	2.3.1.1	V Coul transp vert foncé	Bouteille		1			Boissons, conservation/entreposage					
6850	118	12D3	1.1.2.61	TCF blanche	Contenant		1		Petit frag.	Consommation indéterminée	1820-				
6851	118	10E3	1.1.2.61	TCF blanche	Contenant	Décor int. imprimé bleu.	1		Petit frag.	Consommation indéterminée	1820-				
6852	118	10E4	1.1.2.91	TCF jaune glaçure claire	Contenant		1			Alimentation, indéterminée	1840-1925				
6853	118	10E4	1.1.2.71	TCF blanche vitrifiée	Contenant		1			Consommation indéterminée	1850-				
6854	118	10E4	1.1.2.61	TCF blanche	Contenant		1			Consommation indéterminée	1820-				
6855	118	10E4	1.1.2.51	Pearlware	Contenant	Frag. de base avec pied annulaire.	2			Consommation indéterminée	1775-1830				
6856	118	10E4	1.1.1.33	TCG locale glaçure inc	Contenant		1			Consommation indéterminée					
6857	118	10E4	2.3.1.10	V Coul transp brun	Contenant		1			Entreposage indéterminé					
6858	118	10E4	2.2.1.1	V Teinté régulier vert	Verre plat	Ép. 2,2 mm.	1			Matériaux de base - vitre					
6859	118	10E4	2.3.1.1	V Coul transp vert foncé	Bouteille	Frag. de bouteille à pans plats.	1			Boissons, conservation/entreposage					
6860	118	10E6	1.1.2.71	TCF blanche vitrifiée	Contenant	1 frag de rebord avec décor int peint jaune et bande noire sur le rebord.	4		1 frag altéré par le feu.	Consommation indéterminée	1850-				
6861	118	10E6	1.1.1.35	TCG locale gl coloration multi	Contenant	TCC locale à corps orangé avec glaçure int noir. 2 rebord (terrine?)	4			Consommation indéterminée					
6862	118	10E6	1.1.2.41	TCF argileuse blanche	Pipe	1 frag tuyau, 1 frag fourneau	2			Tabac	-1920				
6863	118	10E6	3.1.1.1	Fer ind	Clou	Possible clou forgé incomplet.	1	1	forte corrosion.	Fixations - clous					
6864	118	10E7	5.1.1	Os	Manche d'ustensile	Fragment d'un manche cunéiforme à section semi-circulaire. Comporte un trou de fixation. Long totale résiduelle 3 cm, larg 1,5 cm.	1		Noirci, voire même blanchi dans un coin = Altération par le feu.	Alimentation, ustensile de table					
6865	118	10E7	1.1.2.41	TCF argileuse blanche	Pipe	1 frag fourneau	1			Tabac	-1920				
6866	118	10E7	1.1.2	Terre cuite fine (TCF)	Contenant	TFC à corps blanc, altéré par le feu, type ind.	1		Altération par le feu.	Consommation indéterminée					
6867	118	10E7	1.1.2.31	Creamware	Contenant		1			Consommation indéterminée	1762-1820				
6868	118	10E7	1.1.1.35	TCG locale gl coloration multi	Contenant	TCC locale à corps orangé avec glaçure int brun.	1			Consommation indéterminée					

#	Site	Lot	Code	Matériau	Objet	Description	fr	ob	Commentaires	Fonction	Datation	Élagué	Planche	Photo	Réf. photo
6869	118	10E7	1.1.1.35	TCG locale gl coloration multi	Contenant	TCC locale à corps orangé avec glaçure int brune tacheté noir, d'aspect piqueté. Rebord de terrine?	1			Consommation indéterminée					
6870	118	10E7	2.2.1.1	V Teinté régulier vert	Verre plat	Ép. 1 mm.	1			Matériaux de base - verre					
6871	118	10E7	3.1.1.11	Fer forgé	Clou	Long. 3,8 cm.	1	1	Plutôt corrodé.	Fixations - clous	-1800				
6872	118	4A1	1.1.2.71	TCF blanche vitrifiée	Assiette	Fragment de base, marque estampillée sous les armoiries britanniques : "ROBERT.COCHRANE & Co - St. ROLLOX, GLASGOW - GREAT BRITAIN"	1		Robert Cochrane & Co. fondé 1854-1856, devient Britania Pottery (1920), cesse ses activités en 1935.	Alimentation, vaisselle de table	1854-1920				
6873	118	4A1	1.1.2.71	TCF blanche vitrifiée	Assiette	Fragment de base, marque estampillée : "...RSTONE CHINA" armoiries britanniques "...RED MEAKIN. LTD - ENGLAND"	1		J&G Meakin Ltd, England (1851-2000). Intégré dans le Wedgwood en 1970. " England " (dès 1890)	Alimentation, vaisselle de table	1890-1970				
6875	118	4A1	1.1.2.71	TCF blanche vitrifiée	Soucoupe	1 moitié de soucoupe, diam 16,4 cm, haut 2,6 cm. 1 frag. de soucoupe, profil complet, diam 14,2 cm, haut 2,8 cm.	2	2		Alimentation, vaisselle de table	1850-				
6876	118	4A1	1.1.2.71	TCF blanche vitrifiée	Pot	2 frag de rebord et paroi d'un gros pot. Cannelure horizontale aménagée sur le rebord ext, probab destiné à un système de fermeture. Diam 14,5 cm, haut résiduelle 10,5 cm.	2	1		Alimentation, indéterminée	1850-				
6877	118	4A1	1.1.2.71	TCF blanche vitrifiée	Assiette	Assiette à contour simple, 2 frag jointifs, diam 22,5 cm. Assiette à contour légèrement ondulé, 2 frag. jointifs, diam 23 cm. 1 frag marli-bouge-base. 1 frag marli. 1 frag bouge-marli.	7		Au moins 3 diff. assiettes.	Alimentation, vaisselle de table	1850-				
6878	118	4A1	1.1.2.71	TCF blanche vitrifiée	Assiette creuse	Assiette creuse à contour simple et pied annulaire, frag de moitié. diam 25 cm, haut 4,3 cm.	1	1		Alimentation, vaisselle de table	1850-				
6879	118	4A1	1.1.2.71	TCF blanche vitrifiée	Plat	Plat à contour ondulé, décor int moulé motif de blé. diam 24 cm	2	1	Frag recollent.	Alimentation, vaisselle de service	1850-				
6880	118	4A1	1.1.2.71	TCF blanche vitrifiée	Plat		3			Alimentation, vaisselle de service	1850-				
6881	118	4A1	1.1.2.71	TCF blanche vitrifiée	Jatte	contenant hémisphérique à rebord, diam 40 cm. Jatte ?	1			Alimentation, préparation	1850-				
6882	118	4A1	1.1.2.71	TCF blanche vitrifiée	Contenant	Contenants hémisphériques (bols, tasse, etc.) de diverses dimensions; 3 rebord, 2 base, 1 paroi. 1 paroi décor ext lignes d'engobe bleu.	7			Alimentation, indéterminée	1850-				
6883	118	4A1	1.1.2.71	TCF blanche vitrifiée	Contenant	Contenants ind non décorés; 3 rebord, 2 rebord avec anse, 2 bases, 8 paroi.	15			Alimentation, indéterminée	1850-				
6884	118	4A1	1.1.2.71	TCF blanche vitrifiée	Contenant	Contenants ind, fragments décorés. 1 frag rebord avec décor moulé ind. 2 frag avec décor peint brun. 1 rebord décor engobe bleu, 1 rebord décor engobe vert. 1 rebord décor au décalque mauve. 1 frag décor ext à l'éponge bleu. 1 rebord décor int et ext au décalque bleu. 1 décor ext imprimé brun. 1 rebord décor int peint vert, noir et rouge. 1 rebord décor int au décalque bleu pâle. 1 paroi décor ext bleu, rouge, vert, jaune floral et végétal. 1 paroi avec motif moulé et imprimé bleu pâle.	13			Alimentation, indéterminée	1850-				

#	Site	Lot	Code	Matériau	Objet	Description	fr	ob	Commentaires	Fonction	Datation	Élagué	Planche	Photo	Réf. photo
6885	118	4A1	1.1.2.71	TCF blanche vitrifiée	Assiette	2 différents marli-bouge décor flow blue. 1 marli-bouge de petite assiette décor int au décalque bleu motif Willow. 1 marli décor int au décalque imprimé bleu floral et vannerie. 2 marli avec décor non moulés de type shell edge bleu. 1 marli avec motif moulé en relief ind.	7			Alimentation, vaisselle de table	1850-				
6886	118	4A1	1.1.2.71	TCF blanche vitrifiée	Contenant	Contenant de forme cylindrique, décor ext au décalque bleu pâle végétal. Marque estampillée " ELE... - M. ...". Diam 12 cm.	1	1		Alimentation, indéterminée	1850-				
6887	118	4A1	1.3.2	Porcelaine fine dure (PF)	Tasse-jouet	Fragment de moitié d'une tasse avec négatif d'anse. Diam total 2,9 cm, diam base 1,7 cm, hauteur 2,4 cm.	1	1		Jeux et divertissements					
6888	118	4A1	1.3.2	Porcelaine fine dure (PF)	Bol-jouet	Bol rectangulaire (jouet complet. Long, 2,2, larg 2 cm, haut 1,1 cm, long base, 1 cm, larg base 0,9 cm cm,	1	1		Jeux et divertissements					
6889	118	4A1	1.3.2	Porcelaine fine dure (PF)	Pot	Petit pot large de forme cylindrique avec aménagement destiné à recevoir un couvercle. Diam 7,6 cm, haut 2,8 cm.	2	1	Pot pharmaceutique (p. ex. pot de crème?)	Consommation indéterminée					
6890	118	4A1	1.3.2	Porcelaine fine dure (PF)	Pot	2 frag. de deux pots avec aménagement pour couvercle.	2	1	Pots pharmaceutiques?	Consommation indéterminée					
6891	118	4A1	1.3.2	Porcelaine fine dure (PF)	Soucoupe	3 base de soucoupes(?) dont 1 frag avec décor peint brun, orange et jaune motif de feuilles.	3			Alimentation, vaisselle de table					
6892	118	4A1	1.3.2	Porcelaine fine dure (PF)	Contenant	1 frag de paroi avec décor ext vert. 1 frag rebord avec décor int et ext peint bleu.	2			Consommation indéterminée					
6893	118	4A1	1.1.2.91	TCF jaune glaçure claire	Contenant	1 frag ind. 1 frag avec anse. 1 Frag de gros contenant hémisphérique avec pied annulaire. 1 rebord avec décor ext mocha brun et blanc. 1 paroi avec décor ext de bandes et lignes d'engobe bleu et blanc. 1 paroi avec décor ext de ligne d'engobe bleu pâle.	5			Alimentation, indéterminée	1840-1925				
6894	118	4A1	1.1.2.114	TCF chamois glaçure brune	Contenant	1 frag avec glaçure type Rockingham, décor moulé de fines incisions.	1			Consommation indéterminée	1835-				
6895	118	4A1	1.1.2.106	TCF rouge glaçure tachetée	Contenant		1			Consommation indéterminée	1800-1900				
6896	118	4A1	1.2.2	Grès Fin (GF)	Contenant	Corps blanc et légère glaçure saline.	1			Consommation indéterminée					
6897	118	4A1	1.2.1	Grès grossier (GG)	Contenant	Corps gris-beige, glaçure saline ext.	1			Consommation indéterminée					
6898	118	4A1	1.1.1.53	TCG n-e Angleterre 1	Terrine	Corps rouge, glaçure brun int et ext, décor de lignes d'engobe blanc.	7		Recollent.	Alimentation, préparation	1750-1900				
6899	118	4A1	1.1.1.53	TCG n-e Angleterre 1	Contenant	Corps rouge, glaçure brun ext.	2			Consommation indéterminée	1750-1900				
6900	118	4A1	1.1.1.106	TCG n-e Angleterre 2	Contenant		1			Consommation indéterminée	1750-1900				
6901	118	4A1	1.2.1.101	GG gl saline et Albany	Contenant		3			Consommation indéterminée	1800-1925				
6902	118	4A1	1.2.1.81	GG Derbyshire 3	Bouteille	Enduit ext. brun, faible glaçure saline. Frag base. Haut résid 6 cm, Diam. 6 cm. + 1 frag paroi jonction du col.	2			Écrits	1800-1875				
6903	118	4A1	1.2.1.81	GG Derbyshire 3	Encrier	Enduit ext. brun, glaçure saline brune à brun rougâtre. 1 frag. de partie supérieure. 1 frag de base.	2		Ne recollent pas.	Écrits	1800-1875				
6904	118	4A1	1.1.2	Terre cuite fine (TCF)	Contenant	TCF à corps chamois grisâtre, glaçure ext. brun verdâtre à jaune verdâtre et glaçure int. brun verdâtre. Frag. de paroi, trace de tournassage.	1		Type ind.	Consommation indéterminée					

#	Site	Lot	Code	Matériau	Objet	Description	fr	ob	Commentaires	Fonction	Datation	Élagué	Planche	Photo	Réf. photo
6905	118	4A1	1.1.1.35	TCG locale gl coloration multi	Contenant	TCC locale à corps orangé avec glaçure int brun.	2			Consommation indéterminée					
6906	118	4A1	1.1.1.35	TCG locale gl coloration multi	Contenant	TCC locale à corps orangé avec glaçure int jaunâtre.	1			Consommation indéterminée					
6907	118	4A1	1.1.1.3	TCG sans glaçure	Pot à fleurs	TCC locale à corps orangé. frag de base.	1			Agriculture/horticulture					
6908	118	4A1	1.1.1.3	TCG sans glaçure	Contenant	TCC locale à corps orangé. décor moulé floral et quadrillé large.	1			Consommation indéterminée					
6909	118	4A1	1.1.2.41	TCF argileuse blanche	Pipe	1 fourneau complet avec décor moulé motif de chardon et végétal. 2 frag de fourneau avec décor moulé motif de chardon et végétal. 1 fragment de fourneau avec décor moulé motif de cannelures. 1 fourneau complet. 1 frag de fourneau avec talon plat. 3 frag de fourneaux. 8 frag de tuyaux dont 2 embouts. 1 tuyau " HENDERS... MON...", 1 tuyau "...SON - MONT...", 1 tuyau marque dans cartouche "...RSON - MON". 1 tuyau "HENDERS... - MONTREAL". 1 tuyau marque dans cartouche "BANNERMAN - MONTREAL". 1 tuyau avec talon plat "McDOUGALL - SCOTLAND". 1 tuyau marque ind.	24	6	Henderson, Montreal (1847-1876). Bannerman, Montréal (1870-1902). Duncan McDougall & Co., Glasgow (1847-1967).	Tabac	-1920				
6910	118	4A1	1.1.2.990	TCF sans glaçure	Isolateur	Fragment d'isolateur de forme tubulaire avec embout renflé. Diam ouv. 1 cm, long résiduelle 3,4 cm.	1		Ressemble légèrement à un fourneau de pipe.	Électricité	1880-				
6911	118	4A1	4.1.13	Pierre	Bille	1 frag. de bille gris-beige, diam. 1,55 cm.	1	1	Commence à périlcliter vers 1870	Jeux et divertissements	1740-1915				
6912	118	4A1	1.3.2	Porcelaine fine dure (PF)	Poupée	Fragment de poupée, partie de la tête et début d'épaule, yeux peints bleus et joue colorées rose.	1			Jeux et divertissements					
6913	118	4A1	5.3.1	Plastique	Peigne	Fragment de peigne en plastique noir.	1			Hygiène	1940-				
6914	118	4A1	5.3.1	Plastique	Bouton	Bouton à 2 trous, 1,9 cm.	1	1		Attaches					
6915	118	4A1	2.3.2.5	V Coul opaque blanc autre	Bouton	2 boutons à 4 trous, 1,14 et 1,1 cm. 1 bouton à 2 trous, 1,2 cm.	3	3	Boutons à 4 trous, dès 1854 brevet en 1872	Attaches	1854-				
6916	118	4A1	2.3.2.6	V Coul opaque bleu	Bouton	1 bouton à 4 trous, 1,12 cm.	1	1	1854 brevet en 1872	Attaches	1854-				
6917	118	4A1	5.1.5	Nacre	Bouton	1 boutons à 4 trous, 1,4 cm. 1 bouton à 2 trous, 1,32 cm.	2	2	1854 brevet en 1872	Attaches	1854-				
6918	118	4A1	5.1.1	Os	Bouton	Bouton à 4 trous. Diam. 1,9 cm	1	1	1854 brevet en 1872	Attaches	1854-				
6919	118	4A1	2.3.2.5	V Coul opaque blanc autre	Bouton	1 bouton avec attache ext int.	1	1		Attaches					
6920	118	4A1	1.3.1.11	PC sans glaçure	Bouton	1 boutons à 4 trous, 1,6 cm avec décor moulé d'incisions.	3	3	Boutons à 4 trous, dès 1854 brevet en 1872	Attaches	1854-				
6921	118	4A1	5.3.1	Plastique	Perle	Perle bleue. Long. 0,7 cm, diam. 0,6 mm	1	1		Parures et bijoux					
6922	118	4A1	3.1.2	Métaux et alliages cuivreux	Pièce de monnaie	Pièce de monnaie. Illisible. Diam. 2,6 cm	1	1		Commerce					
6923	118	4A1	3.1.1.2	Acier	Cuillère	Acier inoxydable. Petite cuillère, avec sur le manche une marque parallèle "G SOLA Z" et perpendiculaire sous un motif de couronne couronne "KLM". Long. 11,2 cm.	1	1	KLM, Royal Dutch Airlines (1919-). Logo KLM avec couronne simple (1961-). Acier inoxydable (1921-).	Alimentation, ustensile de table	1961-				
6924	118	4A1	3.1.2	Métaux et alliages cuivreux	Plaque	Fragment de petite plaque avec ouvertures longues et minces (grillage).	2			Indéterminé					
6925	118	4A1	2.1	Verre incolore	Bouteille	Petite fiole cylindrique. Long 7,6 cm, diam 0,9 cm, diam ouv. 0,55 cm.	2	1	Destiné pour du parfum?	Soins du corps					
6926	118	4A1	2.1	Verre incolore	Lampe à l'huile	Fragment de cheminée de lampe avec rebord décoré. Diam 7,2 cm.	1			Éclairage					

#	Site	Lot	Code	Matériau	Objet	Description	fr	ob	Commentaires	Fonction	Datation	Élagué	Planche	Photo	Réf. photo
6927	118	4A1	2.1	Verre incolore	Chope	Base de chope (type <i>back</i>) avec anse fragmentaire. Pans côtelés. Trace de moule vertical avec base détachée.	1			Alimentation, vaisselle de table					
6928	118	4A1	2.1	Verre incolore	Bouchon	Bouchon à tête plate et tenon creux. Haut 3,2 cm, diam base 3,1 cm.	1			Entreposage indéterminé					
6929	118	4A1	2.1	Verre incolore	Contenant	1 frag de rebord plutôt large, 2 frag de parois avec décors moulé.	3			Consommation indéterminée					
6930	118	4A1	2.1	Verre incolore	Bouteille	1 frag de rebord plutôt large, 2 frag de parois avec décors moulé.	1			Entreposage indéterminé					
6931	118	4A1	2.1	Verre incolore	Bouteille	Base de bouteille. Marque embossée sur le pourtour du cul " ...SI-COLA COMPANY 01 ..." au centre " 1 15-195... 45..."	1		Pepsi-cola marque déposée (1902). Probable fabrication à la machine (1920).	Boissons, conservation/entreposage	1902-				
6932	118	4A1	2.1	Verre incolore	Bouteille	Petite bouteille ovale à un pan plat. Goulot à lèvres de type pharmaceutique. Trace de moule vertical qui s'arrête un peu avant la lèvre. Haut 7 cm, base 3,2 x 1,9 cm.	1	1	Moule en deux parties avec base séparée (1850-1920).	Médication	1875-1920				
6933	118	4A1	2.2.1.3	V Teinté régulier turquoise	Bouteille	Petite bouteille rectangulaire, à pans plats en retrait. Goulot à lèvres de type pharmaceutique. Trace de moule vertical qui s'arrête un peu avant la lèvre. Haut 11,1 cm, base 2 x 3,6 cm.	1	1	Moule en deux parties avec base séparée (1850-1920). Lèvre pharmaceutique (fin 19e)	Médication	1875-1920				
6934	118	4A1	2.2.1.3	V Teinté régulier turquoise	Bouteille	Fragment de paroi de bouteille à pan plat.	1			Entreposage indéterminé					
6935	118	4A1	2.2.1.3	V Teinté régulier turquoise	Bouteille	Fragment d'extrémité avec goulot à lèvres rabattue et bague arrondie. Trace de moule vertical qui s'arrête sous la lèvre.	1	1		Entreposage indéterminé					
6936	118	4A1	2.2.1.3	V Teinté régulier turquoise	Bocal?	Fragment de bocal à pans plats multiples.	1			Alimentation, conservation					
6937	118	4A1	2.3.1.13	V Coul transp vert	Bouteille	Verre de couleur vert, type "7up". Goulot à capsule, avec marque imprimée sur la paroi ext. du corps. Trace de moule vertical sur le goulot.	4	1	Fabrication à la machine (1920-)	Boissons, conservation/entreposage	1920-				
6938	118	4A1	2.99	Verre altéré	Bouteille	Frag de base de bouteille avec marque de pontile sur le cul.	1	1		Entreposage indéterminé					
6939	118	4A1	2.2.1.5	V Teinté régulier rose	Couvercle?	Fragment de couvercle? avec décor moulé à motif côtelé.	2			Consommation indéterminée					
6940	118	4A1	2.3.1.1	V Coul transp vert foncé	Bouteille	Fragments de bouteille à pans plats à coins chanfreinés. Bouteille de type quatre épaules. Fragment de base et goulot à lèvres rabattue (façonné à la main).	4	1		Boissons, conservation/entreposage					
6941	118	4A1	3.1.1.12	Fer laminé	Clou		5	5		Fixations - clous	1800-1890				
6942	118	4A1	3.1.1.13	Fer tréfilé	Clou		4	4		Fixations - clous	1890-				
6943	118	4A1	3.1.1.13	Fer tréfilé	Boulon	1 gros boulon ou tige avec deux têtes de fixation.	1	1	Probablement 20e s.	Fixations - divers	1900-				
6944	118	4A1	3.1.2	Métaux et alliages cuivreux	Anneau ou embout	Possible embout ou anneau de fixation. Diam total 2 cm, diam int 1,2 cm. Haut 0,7 cm.	1	1		Indéterminé					
6945	118	4B1	1.1.2.61	TCF blanche	Contenant	1 frag avec décor ind au décalque bleu de type Willow. 1 frag décor à l'éponge bleu. 1 frag décor ind bleu. 1 frag décor ext mocha orange et noir. 1 frag décor int floral rouge et vert. 1 frag décor de bande d'engobe. 1 frag avec décor de ligne d'engobe brun et bande bleu. 3 frag non décorés.	10			Consommation indéterminée	1820-				

#	Site	Lot	Code	Matériau	Objet	Description	fr	ob	Commentaires	Fonction	Datation	Élagué	Planche	Photo	Réf. photo
6946	118	4B1	1.1.1.33	TCG locale glaçure inc	Contenant		3			Consommation indéterminée					
6947	118	4B1	1.1.2.71	TCF blanche vitrifiée	Soucoupe	1 fragment de marli d'assiette, 1 frag de marli de plat avec décor imprimé noir. 1 frag de contenant avec pied large.	3			Alimentation, vaisselle de table	1850-				
6948	118	4B1	1.1.2.42	TCF argileuse rouge	Pipe	1 frag de fourneau.	1			Tabac	-1920				
6949	118	4B1	1.1.2.41	TCF argileuse blanche	Pipe	1 frag de fourneau. 4 frag de tuyaux dont 1 avec enduit. 2 tuyaux " HENDERSON - MONTREAL"	7	2	Henderson, Montreal (1847-1876).	Tabac	-1920				
6950	118	4B1	2.3.1.1	V Coul transp vert foncé	Bouteille	Fragments de col de bouteille cylindrique.	1			Boissons, conservation/entreposage					
6951	118	4B1	2.2.1.3	V Teinté régulier turquoise	Bouteille	Fragment de paroi de bouteille cylindrique.	1			Entreposage indéterminé					
6952	118	4B1	2.2.1.1	V Teinté régulier vert	Bouteille	Fragment de bouteille cylindrique.	1			Entreposage indéterminé					
6953	118	4B1	2.2.1.1	V Teinté régulier vert	Verre plat	Ép. 1,2 mm.	10		1 conservé	Matériaux de base - vitre					
6954	118	4B1	3.1.1.12	Fer laminé	Clou	3 fragmentaires, 2 complets.	5	5		Fixations - clous	1800-1890				
6955	118	4B1	3.1.1.1	Fer ind	Clou		15		Très forte corrosion.	Fixations - clous					
6956	118	4B1	3.1.1.1	Fer ind	Bande	1 bande plate avec une extrémité dont un des côté est arrondi.	1		Possible bande de fixation d'une penture ou bande de ferrement de porte?	Indéterminé					
6957	118	6E2	1.1.2.71	TCF blanche vitrifiée	Assiette	Petite assiette, fragment de base, marque estampillée : "Spode's Regal" COPELAND ENGLAND A.T.WILEY &Co.LTD. MONTREAL". Autre inscription peinte en rouge à la main : 2 5646 1/1. Ce chiffre correspondrait au numéro de motif.	2	1	Fabriquant : Copeland, sous cette appellation entre 1847-1970. Importateur : A.T. Wiley &Co. Ltd. (fondé en 1880 et actif au 20e s. Ajout de Ltd dans les années 1890. Sources : spodehistory.blogspot.ca et <i>Nineteenth-century Canadian importer's Marks</i> , Revue de la culture matérielle, vol. 16, automne 1982, Elizabeth Collard (https://journals.lib.unb.ca/index.php/MCR/article/view/22846). Recherche suppl. possible sur les ress. documentaires sur Spode Copeland.	Alimentation, vaisselle de table	1895-1970				
6958	118	6E2	1.1.2.71	TCF blanche vitrifiée	Assiette	Fragment de base, marque estampillée : " Armoiries royales avec devise en français "...FURNIVA... TRADE... ENG.. ".	2	1	T. Furnival & Sons (1871-1890), Cobridge . Motif de la marque avec armoiries royale (1878-1890). Référence : (thepotteries.org). Toutefois, il semble que le mot ENGLAND est ajouté après 1890, dans une perspective américaine où une loi obligera d'indiquer le pays d'origine du producteur.	Alimentation, vaisselle de table	1878-1890				
6959	118	6E2	1.1.2.71	TCF blanche vitrifiée	Contenant	Fragment de base, marque estampillée : " WILKINS... ENGLA...".	1	1	England (1891-).	Alimentation, indéterminée	1890-				
6960	118	6E2	1.1.2.71	TCF blanche vitrifiée	Assiette	Petite assiette, fragment de base, marque : " ... LTD ... MARK ... LAND"	1	1	Limited (1861-). Trade mark (1862-), England (1891-)	Alimentation, vaisselle de table	1891				
6961	118	6E2	1.1.2.71	TCF blanche vitrifiée	Assiette	Petite assiette, fragment de base, marque : " ... GLAND"	2	1	England (1891-)	Alimentation, vaisselle de table	1891				

#	Site	Lot	Code	Matériau	Objet	Description	fr	ob	Commentaires	Fonction	Datation	Élagué	Planche	Photo	Réf. photo
6962	118	6E2	1.1.2.71	TCF blanche vitrifiée	Contenant	5 frag avec décor flow blue. 1 rebord avec décor int de bande d'engobe vert sur la bordure avec ligne de dorure sur le dessous. 3 frag rebord dont 2 avec décor int de ligne de dorure. 2 rebord avec décor int moulé motif de blé. 1 rebord décor moulé ind. 1 décor bleu ind. Fragments non décorés (8 rebord, 23 paroi et 1 anse).	44			Alimentation, indéterminée	1850-				
6963	118	6E2	1.1.2.71	TCF blanche vitrifiée	Assiette	Petite assiette. 1 frag rebord-base.	1			Alimentation, vaisselle de table	1850-				
6964	118	6E2	1.1.2.71	TCF blanche vitrifiée	Assiette	1 frag de marii avec décor moulé shell edge bleu.	1			Alimentation, vaisselle de table	1850-				
6965	118	6E2	1.3.2.29	PF dure indéterminée	Pot à fleur fleur?	1 frag de pot de fleur avec décor ext. moulé de volutes végétales et imprimé avec motif de roses et dégradé de couleur lustré violet-lavande et orange.	3		Coloration magenta sous UV = PF dure.	Consommation indéterminée					
6966	118	6E2	1.3.2.29	PF dure indéterminée	Tasse	1 frag de tasse avec négatif d'anse, décor ext imprimé motif de rose avec dégradé de vert.	3			Alimentation, vaisselle de table					
6967	118	6E2	1.3.99	PF indéterminée	Contenant	1 frag de paroi non décorés. 1 anse.	2		Coloration blanc bleuté sous UV. Peut-être PF <i>Bone China</i> .	Consommation indéterminée					
6968	118	6E2	1.3.99	PF indéterminée	Contenant	1 frag altéré avec inclusions grossières en relief.	1			Consommation indéterminée					
6969	118	6E2	1.1.2.91	TCF jaune glaçure claire	Contenant	1 frag ind.	1			Consommation indéterminée	1840-1925				
6970	118	6E2	1.1.2.41	TCF argileuse blanche	Pipe	1 frag de fourneau. 1 frag tuyau "MONTREAL - DIXON'S	2		W.H. Dixon & Co., Montréal (1876-1894).	Tabac	-1920				
6971	118	6E2	4.1.7.1	Ardoise	Tige	Tige d'ardoise ou d'une mat. lithique ind. Diam 1,3 cm, long résid. 3,3 cm.	1			Indéterminé					
6972	118	6E2	2.2.1.9	V Teinté régulier autre (jaune-vert uranium)	Contenant	2 fragments. Verre teinté jaune-vert à l'uranium, appelé <i>Uranium Glass</i> ou <i>Vaseline Glass</i> . Devient phosphorescent jaune-vert sous lumière UV.	2		Inventé en 1830, se diffuse en Europe vers 1840, devient populaire vers 1850, atteint un pic de popularité entre 1880-1920. Arrêt de production en 1943, reprise en 1958 cette fois avec de l'uranium appauvri. Référence : http://campusarch.msu.edu/?p=4089	Consommation indéterminée	1840-1943				
6973	118	6E2	2.3.1.1	V Coul transp vert foncé	Bouteille	5 fragments de bouteille à pans plats de type quatre épaules dont un goulot à lèvres rabattue. 10 fragment courbe, probablement de bout. cylindrique.	15	1		Boissons, conservation/entreposage					
6974	118	6E2	2.3.1.1	V Coul transp vert foncé	Bouteille	2 fragments de paroi de bouteille à pans plats.	2			Boissons, conservation/entreposage					
6975	118	6E2	2.3.1.13	V Coul transp vert	Bouteille	Verre de couleur vert. Fragment courbes.	4	1		Boissons, conservation/entreposage					
6976	118	6E2	2.3.1.10	V Coul transp brun	Contenant	Frag courbe.	1			Entreposage indéterminé					
6977	118	6E2	2.3.2.5	V Coul opaque blanc autre	Contenant	Rebord de bocal ou pot. Filetage extérieur. Trace de moule vertical sur le rebord et la paroi.	1		Probablement fabrication à la machine (post ca. 1920)	Consommation indéterminée					
6978	118	6E2	2.1	Verre incolore	Pichet	Fragments de pichet (base, paroi et anse), décor moulé à motif géométrique complexe. Diam estimé base 10 cm.	11		Verre moulé ou à la presse. 4 frag remontables.	Alimentation, vaisselle de service					

#	Site	Lot	Code	Matériau	Objet	Description	fr	ob	Commentaires	Fonction	Datation	Élagué	Planche	Photo	Réf. photo
6979	118	6E2	2.1	Verre incolore	Bouteille	Petite bouteille rectangulaire à pans en retrait. "FILTRENE SEWING MACHINE OIL" sur un autre pan "MANF..." sur un autre pan "...CHES..." sur le cul "199". Traces de moule vertical sur les coins et sur la base.	6	1	Huile de machine à coudre. Chesebrough, Manfcco.cons d. (1859-1987). Bouteille datant probablement des années 1920... mais goulot absent.	Tissus	1859-1987				
6980	118	6E2	2.1	Verre incolore	Bouteille	Petite bouteille rectangulaire arrondie avec un pan en retrait. Lèvre se rapprochant du type pharmaceutique, bague évasée vers le bas. Trace de moule vertical qui s'arrête à 1 cm sous la bague. Marque embossée sur le cul "HANDY". Haut 12 cm, larg base 4,4 x 2,2 cm.	1	1	Fabrication au moule en deux parties avec base détachée (1850-1920). Bouteille pharmaceutique?	Entreposage indéterminé	1850-1920				
6981	118	6E2	2.1	Verre incolore	Gobelet	Fragments de gobelet, d'au moins deux objets. 16 frag (2 bases jointifs, 1 frag de base, 2 diff rebord). décor moulés incisions sur le rebord et cannelures sur la base.	16	2		Boissons, absorption					
6982	118	6E2	2.1	Verre incolore	Lampe à l'huile	Fragments de cheminée de lampe.	6		Verre mince.	Éclairage					
6983	118	6E2	2.1	Verre incolore	Bouteille	Fragments de goulot à lèvre arrondie. Aménagement destiné à recevoir un couvercle ou un bouchon.	3	1		Entreposage indéterminé	1850-1920				
6984	118	6E2	2.1	Verre incolore	Bouteille	goulot de bouteille rectangulaire. Goulot à lèvre de type pharmaceutique. Col cylindrique droit.	1	1	Probablement fabrication au moule en deux parties avec base détachée (1850-1920).	Médication	1850-1920				
6985	118	6E2	2.1	Verre incolore	Contenant	divers frag ind.	26			Consommation indéterminée					
6986	118	6E2	2.2.1.1	V Teinté régulier vert	Verre plat	Ép. 1,2 à 2,2 mm. Majorité de verre = 2,2 mm et 2 frag de 6 mm d'ép.	257		4 conservés.	Matériaux de base - vitre					
6987	118	6E2	2.2.1.4	V Teinté régulier bleu	Bouteille	Frag de bouteille rectangulaire à coins chanfreinés. Extrémité de type Davis. Marque embossée partielle sur un pan "...THOMAS ...RIC OIL" et l'autre pan "...& ...MITED ...T"	2	1	Fabrication au moule en deux parties avec base détachée (1850-1920). Goulot Davis (fin 19e - début 20e). Dr. S N Thomas Eclectric Oil (pharmacie). probablement, Northrop & Luman Co. Limited Toronto, Ont. La cie. s'établit en 1870 à Toronto, jusque dans les années 1940.	Médication	1875-1925				
6988	118	6E2	2.2.1.3	V Teinté régulier turquoise	Bouteille	Bouteille cylindrique. Fragments de goulot et col. Extrémité de type à capsule. Fragments de paroi qui recollent	7	1	Extrémité à capsule (1892), fabrication à la machine (post 1920). Peut-être associé avec #6989, lot 6E2	Médication	1920-				
6989	118	6E2	2.2.1.3	V Teinté régulier turquoise	Bouteille	Bouteille cylindrique. Fragment de base, stigmates caract. du moule Owen sur le cul.	1		Marque de moule Owen (1904-) Peut-être associé avec #6988, lot 6E2	Entreposage indéterminé	1904-				
6990	118	6E2	2.2.1.3	V Teinté régulier turquoise	Bouteille	Deux goulots avec ouverture de type à bouchon. 26 frag de paroi de bouteille à pans ou cylindrique. 2 frag avec inscription embossée ind.	30	2		Entreposage indéterminé					
6991	118	6E2	2.2.1.1	V Teinté régulier vert	Bouteille	Petite bouteille. Frag de base et de paroi	2	1		Entreposage indéterminé					
6992	118	6E2	2.2.1.5	V Teinté régulier rose	Bouteille	1 frag de base. 5 frag de paroi, inscription embossée ind.	6			Entreposage indéterminé					
6993	118	6E2	3.1.1.12	Fer laminé	Clou	Long 5 à 10 cm.	25	25	3 conservés (moins corrodés)	Fixations - clous	1800-1890				
6994	118	6E2	3.1.1.13	Fer tréfilé	Clou	Long 5,5 à 14 cm.	13	13	3 conservé (moins corrodés)	Fixations - clous	1890-				
6995	118	6E2	3.1.1.1	Fer ind	Clou	Certains incomplets.	12	12	Forte corrosion.	Fixations - clous					

#	Site	Lot	Code	Matériau	Objet	Description	fr	ob	Commentaires	Fonction	Datation	Élagué	Planche	Photo	Réf. photo
6996	118	6E2	3.1.1.1	Fer ind	Bande	4 frag de bandes. Larg 2,2 à 2,4 cm.	4			Indéterminé					
6997	118	6E2	3.1.1.1	Fer ind	Tige	6 tiges minces 0,3 cm diam. 1 tige plus large, diam 0,8 cm, long résiduelle 44 cm.	7			Indéterminé					
6998	118	6E2	3.1.2	Métaux et alliages cuivreux	Cylindre	1 cylindre creux en métal cuivreux. Diam 1 cm.	1		Incomplet,	Indéterminé					
6999	118	6E2	3.1.1.1	Fer ind	Capsule	1 capsule de bouteille	1		Incomplet,	Entreposage indéterminé	1892-				
7000	118	6E2	3.1.1.1	Fer ind	Fer à cheval	incomplet (quart).	1			Moyens de transport					
7001	118	6E2	3.2.1	Métal plaqué	Plaque	Plaque (incomplète) de forme circulaire en métal plaqué (émaillé?). Diam 29 cm.	3			Indéterminé					
7002	118	6E2	3.1.1.1	Fer ind	Barre	1 barre de fer de forme rectangulaire. Long résiduelle 20,5 cm, larg 7,5 cm.	1			Indéterminé					
7003	118	2D12	1.1.2.71	TCF blanche vitrifiée	Contenant	Fragments avec marque. 2 "...RONSTON... T.W. and...", 1 "...STA...", 1 "...ENGLAN..."	1		England dès 1890.	Alimentation, vaisselle de table	1850-				
7004	118	2D12	1.1.2.71	TCF blanche vitrifiée	Contenant	2 décor int imprimé vert foncé, 6 vert turquoise, 4 brun, 4 orange, 7 bleu, 3 rouge. 1 décor int bleu ind. 2 frag avec décor ext de dorures. Les rest correspond à divers frag non décorés, dont 6 altérés par la chaleur.	302		Petits fragments en majorité.	Alimentation, indéterminée	1850-				
7005	118	2D12	1.1.2.71	TCF blanche vitrifiée	Bol	Base de bol, "ST JOHNS...". Diam. estimé pied 12 cm.	2	1	Poterie St-John's Stoneware Canada de Saint-Jean-sur-Richelieu (1873-1893).	Alimentation, vaisselle de table	1873-1893				
7006	118	2D12	1.1.2.991	TCF avec glaçure	Contenant	Terre cuite fine à corps blanc et glaçure colorée (verte, orange, jaune, bleu et beige) et décor moulé (végétal et autres).	48		Terre cuite fine appelée <i>Victorian Majolica</i> , vaisselle décorative. produite entre 1870-1914. Ne présente pas d'équivalent dans les guides de céramiques québécois. Voir www.jefpat.org/	Consommation indéterminée	1870-1914				
7007	118	2D12	1.3.2.29	PF dure indéterminée	Contenant	2 rebord avec décor lustré argenté motif végétal, 1 décor moulé végétal motif végétal. 1 décor ext imprimé motif de rose. 16 frag ind. 2 anses avec décor moulé. 1 rebord avec décor rouge, bleu et vert de chinoiserie. 1 frag avec décor vert, jaune et rose et moulé de dorures.	23			Alimentation, vaisselle de table					
7008	118	2D12	1.3.5.11	PF parian sans glaçure	Indéterminé	Surface ext rouge-rosâtre rehaussé de dorure sur la bordure.	3			Décoration	1845-				
7009	118	2D12	1.3.2.29	PF dure indéterminée	Contenant	PF à corps blanc avec glaçure int. et surface ext texturée (brins de PF) et légèrement colorée bleu.	1			Alimentation, vaisselle de table					
7010	118	2D12	1.1.2.113	TCF chamois glaçure claire	Contenant	TCF jaune glaçure brun marbré.	3			Consommation indéterminée	1850-1925				
7011	118	2D12	1.1.2.114	TCF chamois glaçure brune	Contenant	1 frag avec glaçure type Rockingham.	21			Consommation indéterminée	1835-				
7012	118	2D12	1.1.2.91	TCF jaune glaçure claire	Contenant		5			Consommation indéterminée	1840-1925				
7013	118	2D12	1.2.1.91	GG Bristol	Bouteille	GG à corps chamois et glaçure au feldspath.	2			Entreposage indéterminé	1835-1900				
7014	118	2D12	1.1.1.3	TCG sans glaçure	Contenant	TCC locale à corps orangé ou rougeâtre.	33			Consommation indéterminée					
7015	118	2D12	1.1.1.33	TCG locale glaçure inc	Contenant		2			Consommation indéterminée					
7016	118	2D12	1.1.2.41	TCF argileuse blanche	Pipe	6 frag de fourneau. 4 frag de tuyaux. 1 frag de fourneau avec marque TD. 1 tuyau "HENDERSON - MONTREAL"	12	1	Henderson, Montreal (1847-1876).	Tabac	-1920				

#	Site	Lot	Code	Matériau	Objet	Description	fr	ob	Commentaires	Fonction	Datation	Élagué	Planche	Photo	Réf. photo
7017	118	2D12	1.1.1	Terre cuite grossière (TCG)	Bille	1 frag de bille à corps chamois, diam. 1,6 cm. 1 bille à corps brun, diam. 1,5 cm.	1	2		Jeux et divertissements	1870-1920				
7018	118	2D12	4.1.7.1	Ardoise	Crayon	Long. 3,5 cm, diam 0,3 cm.	1	1		Écrits	1700-1900				
7019	118	2D12	4.1.13	Pierre	Crayon	Matière lithique ind. Long. 3,5 cm, diam 0,4 cm. Marque "BLEISTIFT FABRIK NURNBERG"	1	1	Lyra (?) Bleistift Fabrik, Nuremberg, Allemagne. Producteur de crayon fondé en 1808.	Écrits	1808-		oui	oui	IMG_0365
7020	118	2D12	4.1.7.1	Ardoise	Plaque	Fragment de plaque avec partie biseautées.	1		tuile ou support d'écriture.	Indéterminé					
7021	118	2D12	5.3.1	Plastique	Indéterminé	Fragment de disque avec fines rainures.	1			Indéterminé					
7022	118	2D12	2.3.2.5	V Coul opaque blanc autre	Bouton	1 bouton à 4 trous. Diam. 1,3 cm.	1	1	1854 brevet en 1872	Attaches	1854-				
7023	118	2D12	2.2.1.9	V Teinté régulier autre (jaune-vert)	Contenant	1 fragment avec décor moulé ind. Verre teinté jaune-vert. Non phosphorescent sous lumière UV.	2		Peut-être du <i>Depression Glass</i> (1930-) ou imitation d' <i>Uranium Glass</i> ou <i>Vaseline Glass</i> (ca. 1850-)	Consommation indéterminée	1850-				
7024	118	2D12	2.3.1.1	V Coul transp vert foncé	Bouteille	Fragments de bouteille à pans plats.	70			Boissons, conservation/entreposage					
7025	118	2D12	2.3.1.1	V Coul transp vert foncé	Bouteille	Fragments de bouteille cylindrique.	59			Boissons, conservation/entreposage					
7026	118	2D12	2.3.1.1	V Coul transp vert foncé	Bouteille	2 frag jointifs d'un goulot à lèvres rabattue. 2 goulots à lèvres rabattue. 1 frag de goulot à lèvres arrondie.	5	4		Boissons, conservation/entreposage					
7027	118	2D12	2.3.1.13	V Coul transp vert	Bouteille	Verre de couleur vert de type "7up". Fragment courbes.	8			Entreposage indéterminé					
7028	118	2D12	2.3.1.13	V Coul transp vert	Bouteille	Verre de couleur vert, 12 fragment courbes, 19 fragments de verre plat.	19			Alimentation, conservation					
7029	118	2D12	2.3.1.10	V Coul transp brun	Bouteille	Frag courbe.	20			Entreposage indéterminé					
7030	118	2D12	2.2.1.5	V Teinté régulier rose	Bouteille	Fragments de bouteilles rectangulaires et cylindriques de diverses dimensions. 2 fragments de goulots, dont 1 avec lèvres droite profilée en V. Fragments avec marques embossées ind.	90	2		Entreposage indéterminé					
7031	118	2D12	2.2.1.5	V Teinté régulier rose	Bouteille	Fragments de paroi de bouteille rectangulaire à pans en retrait. avec marque embossée: "...NRIJ...NAS & Co_ MONTREAL EST 1870"	6	1	Extraits alimentaires, sauces, etc. Cie. Henri Jonas and Co. (1870-)	Alimentation, conservation	1870-				
7032	118	2D12	2.1	Verre incolore	Gobelet	Fragments de gobelet à pans côtelés.	8			Boissons, absorption					
7033	118	2D12	2.1	Verre incolore	Bocal	2 fragments de rebord fileté de bocal.	3			Alimentation, conservation					
7034	118	2D12	2.1	Verre incolore	Gobelet	Divers frag de verrerie de table	11			Boissons, absorption					
7035	118	2D12	2.1	Verre incolore	Bouteille	Fragments de bouteilles rectangulaires et cylindriques et possiblement verrerie de table. 2 goulots à lèvres de type pharmaceutique de bouteille rectangulaire.	154	2	Petits fragments en majorité. Goulots à lèvres pharmaceutiques (1875-1925)	Médication					
7036	118	2D12	2.1	Verre incolore	Contenant	2 fragment courbes avec décor gravé à motif d'étoile. 1 fragment décoré avec motif de +. 1 fragment avec incrustation de sable doré, sur une paroi.	4			Consommation indéterminée					
7037	118	2D12	2.4.1	V Polychrome superposé	Contenant	Fragment recouvert de blanc à l'intérieur.	1			Consommation indéterminée					
7038	118	2D12	2.4.1.1	V Polychrome superposé 1	Contenant	Verre incolore avec deux faces recouvertes de rouge. 1 fragment avec décor gravé de motif de fleur.	1			Consommation indéterminée					
7039	118	2D12	2.3.1.5	V Coul transp bleu	Contenant	1 frag de goulot à lèvres pharmaceutique.	2			Consommation indéterminée					
7040	118	2D12	2.3.2.5	V Coul opaque blanc autre	Contenant		9			Consommation indéterminée					

#	Site	Lot	Code	Matériau	Objet	Description	fr	ob	Commentaires	Fonction	Datation	Élagué	Planche	Photo	Réf. photo
7041	118	2D12	2.2.1.3	V Teinté régulier turquoise	Bouteille	Fragments de bouteilles rectangulaires et cylindriques. Divers fragments avec marques partielles embossées. 1 paroi avec "...P D'ANIS...". 1 paroi avec "...SSING... ..TREAL". 1 base avec sur le cul "...ESCHER&..." 1 fragment de goulot à lèvres pharmaceutique et épaule de bouteille rectangulaire. 2 extrémités avec filetage ext.	106	2		Médication					
7042	118	2D12	2.2.1.3	V Teinté régulier turquoise	Bouteille	Bouteille cylindrique. Frag de goulot à bouchon. Fragments de paroi. Marque embossée "IDEA... DB 706 PAPINEAU MONTREAL'	7	1	Ideal Soda Water Co. DB 706 Papineau Montréal. (1912?)	Alimentation, conservation					
7043	118	2D12	2.2.1.1	V Teinté régulier vert	Bouteille		4			Entreposage indéterminé					
7044	118	2D12	2.2.1.1	V Teinté régulier vert	Verre plat	Teintes variant du vert au bleu-vert. Ép. 2 à 4 mm.	155		3 conservés.	Matériaux de base - vitre					
7045	118	2D12	3.1.1.12	Fer laminé	Clou	Long 5 à 10 cm.	41	41		Fixations - clous	1800-1890				
7046	118	2D12	3.1.1.13	Fer tréfilé	Clou	Long 5,5 à 14 cm.	3	3		Fixations - clous	1890-				
7047	118	2D12	3.1.1.1	Fer ind	Clou	probablement 2 tréfilés	5	5	Forte corrosion.	Fixations - clous					
7048	118	2D12	3.1.1.1	Fer ind	Disque	1 disque en métal ferreux, 4,5 cm avec petit trou. Semble associé à une bande de dimension similaire.	2			Indéterminé					
7049	118	2D12	3.1.1.1	Fer ind	Tige	tiges ou broche de fer. Fragment de divers longueurs 3 à 13 cm.	32			Indéterminé					
7050	118	2D12	3.1.2	Métaux et alliages cuivreux	Renfort	Fragment de renforts de coins de contenant, probablement des objets en matière composite.	5		Forte corrosion.	Indéterminé					
7051	118	2D12	3.1.1.1	Fer ind	Capsule	1 capsule de bouteille	1	1	Forte corrosion.	Entreposage indéterminé	1892-				
7052	118	2D12	3.1.1.1	Fer ind	Indéterminé	Fragment d'objet semi-circulaire (bande de fer), probablement incomplet. Diam estimé 10 cm, largeur 2,5, ép 05 cm.	1			Indéterminé					
7053	118	2D12	3.1.4	Métaux et alliages plombifères	Poignée	Possible poignée en forme de bande à section semi circulaire, du côté plat on retrouve deux rivets de fer aux deux extrémités et deux creusements de rivet plus au centre. Le côté arrondi se présente en trois parties, dont une partie centrale plus en retrait.	1	1		Systèmes de fermeture					
7054	118	2D12	3.1	Métaux et alliages	Lampe à l'huile	Métal indéterminé noirâtre légèrement rougeâtre (alliage stannifère?). Probable collet de lampe à l'huile. Trou circulaire, objet de forme circulaire avec petit col. Diam 3,3 cm, haut 1 cm.	1	1		Éclairage	1860-				
7055	118	2D12	3.1.1	Métaux et alliages ferreux	Laine métallique	Fragments amalgamés de minces fils en métal. Laine d'acier?	1		1 frag. = 1 amas	Entretien					
7056	118	2D12	3.1.2	Métaux et alliages cuivreux	Bouton	Bouton plat avec attache ind. diam. 2,1 cm	1	1		Attaches					
7057	118	2D12	5.2	Solides fibreux	Noyau	pêche, fragment	1			Végétaux					
7058	118	2D12	5.2	Solides fibreux	Noix de coco	Fragments de coquille de noix de coco	8			Végétaux					
7059	118	2D12	5.4.5	Caoutchouc	Boule	boule de caoutchouc, 2,6 cm. pseudo-sphère.	1	1		Indéterminé	1839-				
7060	118	2D12	5.3.4	Linoléum	Indéterminé	2 petit fragments de linoléum.	2			Indéterminé	1863-				
7061	118	2D12	2.3.2.5	V Coul opaque blanc autre	Bouton	attache à tige, bouton type à insertion. Diam 1 cm, haut 1 cm.	1	1		Attaches					

#	Site	Lot	Code	Matériau	Objet	Description	fr	ob	Commentaires	Fonction	Datation	Élagué	Planche	Photo	Réf. photo
7073	118	12B3	1.1.2.31	Creamware	Contenant	petit fragment de rebord, mince, sans décor	1	1		Consommation indéterminée	1762-1820				
7074	118	12B3	1.1.2.51	Pearlware	Contenant	fragment de rebord, mince, décor peint en bleu, bande longeant le rebord, trait d'un autre décor	1	1		Consommation indéterminée	1775-1830				
7075	118	12B3	1.1.2.41	TCF argileuse blanche	Pipe	4 fragments de tuyau et deux fragments de fourneau, sans décor	6			Tabac					
7076	118	12B3	2.2.1.1	V Teinté régulier vert	Verre à verre	teinté bleu-vert	2			Matériaux de base - verre					
7077	118	12B3	3.1.2	Métaux et alliages cuivreux	Monnaie ou jeton	les deux faces sont illisibles, une des faces est couverte de beaucoup de concrétions; diamètre: 2,7 cm	1	1	restauration? nettoyage ou radiographie pour vérifier si les inscriptions sont lisibles	Commerce					
7078	118	12B3	3.1.1.11	Fer forgé	Fer à cheval	fragmentaire, seulement un côté conservé, cassée à la hauteur du premier trou de fixation; longueur conservée: 9,8 cm	1			Moyens de transport					
7079	118	12B4	1.1.2.31	Creamware	Assiette ou plat?	fragment de marli avec décor à motif à diamant, probablement forme octogonale	1	1		Alimentation, absorption	1762-1820				
7080	118	12B4	1.1.2.31	Creamware	Contenant	fragment de fond avec pied annulaire, sans décor	1	1		Consommation indéterminée	1762-1820				
7081	118	12B4	1.1.1.31	TCG avec glaçure	Bol?	de fabrication locale; 2 fragments de fond plat qui recollent, dont un avec panse évasée, glaçure d'aspect brun, quelques taches vertes dans la glaçure	2	1		Consommation indéterminée	1760-1830				
7082	118	12B4	3.1.1.12	Fer laminé	Clou découpé	petit clou, longueur: 3,5 cm; cassé	1			Fixations - clous	1800-1890				
7083	118	12B4	3.1.1.11	Fer forgé	Gond	Gond à repos en forme de L, à maçonnerie, mammelon cassé; longueur de la tige (épaisse): 11,3 cm; hauteur max.: 5,6 cm	1	1		Ferrures de rotation					
7084	118	12B4	3.1.1.1	Fer ind	Objet indéterminé	fragment plat épais de contour circulaire, cassé sur un côté; diamètre: 3,3 cm; épaisseur: 1,3 cm	1			Indéterminé					
7085	118	12B6	1.1.1.31	TCG avec glaçure	Contenant	de fabrication locale, 4 fragments d'un objet avec glaçure brune sur la paroi intérieure, un tesson de corps épais et un éclat avec glaçure brun chocolat sur la paroi intérieure, un fragment avec glaçure rouge-brune sur la paroi intérieure, un fragment de panse avec glaçure brun foncée sur la paroi intérieure, 5 fragments avec glaçure verte	13			Consommation indéterminée	1760-1830				
7086	118	12B6	1.1.1.35	TCG locale gl coloration multi	Terrine ou jatte	fragment de rebord avec glaçure rouge-brune et verdâtre sur la paroi intérieure	1	1		Alimentation, préparation	1760-1830				
7087	118	12B6	1.1.1.3	TCG sans glaçure	Contenant	possiblement de fabrication locale; 5 fragments d'au moins 3 objets, pas de glaçure sur les tessons, pâte feuilletée et paroi intérieure manquante; dont 1 fragment de rebord (terrine?)	5			Consommation indéterminée	1760-1830				
7088	118	12B6	1.1.1.3	TCG sans glaçure	Pot à fleurs	fragment de corps, pâte feuilletée et paroi intérieure manquante	1			Agriculture/horticulture					
7089	118	12B6	1.1.1.31	TCG avec glaçure	Contenant	fragment de corps, pâte orangée, glaçure rouge-brune sur la paroi intérieure et brune foncée sur la paroi extérieure; fabrication locale?	1			Consommation indéterminée	1760-1830				

#	Site	Lot	Code	Matériau	Objet	Description	fr	ob	Commentaires	Fonction	Datation	Élagué	Planche	Photo	Réf. photo
7090	118	12B6	1.1.1.31	TCG avec glaçure	Contenant	4 fragments de corps à pâte feuilletée, paroi intérieure manquante, pâte chamoise, traces de glaçure verte sur la paroi extérieure; fabrication locale?	4			Consommation indéterminée	1760-1830				
7091	118	12B6	1.1.1.31	TCG avec glaçure	Contenant	fragment de corps, pâte grise-beige, feuilletée, trace de glaçure brune foncée sur la paroi intérieure, traînée de glaçure brune (?) sur la paroi extérieure; possiblement de fabrication locale	1			Consommation indéterminée	1760-1830				
7092	118	12B6	1.1.1.19	TCG chamois-rose gl verte	Terrine?	fragment de haut de corps près du rebord, rebord fragmentaire évasé et en saillie, glaçure verte sur paroi intérieure et rebord	1		français	Alimentation, préparation	1608-1760				
7093	118	12B6	1.1.1.19	TCG chamois-rose gl verte	Contenant	1 fragment de rebord arrondi et 1 tesson de fond plat, épais, glaçure verte sur paroi intérieure et rebord extérieur	2		français	Consommation indéterminée	1608-1760				
7094	118	12B6	1.1.1.11	TCG chamois glaçure verte	Contenant	petit éclat de pâte chamois-grise avec glaçure verte sur la paroi intacte, pâte feuilletée	1		français	Consommation indéterminée	1608-1760				
7095	118	12B6	1.1.2.1	Faïence blanche	Contenant	fragments de corps, pâte chamois-saumon, décor (floral?) peint en noir sur la paroi extérieure de deux fragments	6		français?	Consommation indéterminée	1700-1760				
7096	118	12B6	1.1.2.31	Creamware	Contenant	fragments de corps ou éclats, tous sans décor	7			Consommation indéterminée	1762-1820				
7097	118	12B6	1.1.2.41	TCF argileuse blanche	Pipe	deux fragments de tuyau, sans décor	2			Tabac					
7098	118	12B6	2.2.1.1	V Teinté régulier vert	Verre à verre	épaisseurs différentes, teintés verts	4			Matériaux de base - verre					
7099	118	12B6	2.2.1.1	V Teinté régulier vert	Verre à verre	teintés bleu-verts, minces	2			Matériaux de base - verre					
7100	118	12B6	3.1.1.11	Fer forgé	Clou forgé	petit clou complet, longueur: 2,6 cm	1			Fixations - clous	-1800				
7101	118	12B6	3.1.1.1	Fer ind	Bande	fragment de bande en partie repliée, prise dans une grande concrétion; longueur mesurable: 6,0 cm; largeur: 3,1 cm	1			Indéterminé					
7102	118	12B6	5.5.7	Cuir	Retaille	4 petits fragments taillés, deux de forme ± triangulaires, une mince lanière, un petit fragment ± ovale; dimensions maximales: 8,3 x 4,2 cm	4			Cuir, résidus					
7103	118	12B6	5.1.4	Coquille	Huître	petit éclat, possiblement huître	1			Mollusques					
7104	118	12B6	5.1.1	Os	Cornillon	1 presque complet, 1 fragmentaire	2	2		Mammifères					
7105	118	12B6	5.1.1	Os	Ossement	os de mammifère, dont 1 dent, 1 côte, 3 os long, 1 phalange, beaucoup de fragments	28			Mammifères					
7106	118	12B6	5.1.1	Os	Ossement	os d'oiseau	2			Oiseaux					
7107	118	12B6	5.1.1	Os	Écaille de poisson		1			Poissons					
7115	118	18C6	1.1.2.31	Creamware	Bol?	fragment de rebord droit arrondi	1	1		Alimentation, absorption	1762-1820				
7116	118	18C6	1.1.2.31	Creamware	Contenant	fragment de rebord horizontal, arrondi	1	1		Alimentation, indéterminée	1762-1820				
7117	118	18C6	1.1.2.31	Creamware	Contenant	2 fragments de corps sans décor	2			Consommation indéterminée	1762-1820				
7118	118	18C6	1.1.2.51	Pearlware	Assiette	fragment de marli, décor shell edge moulé rehaussé de bleu	1			Alimentation, vaisselle de table	1775-1830				
7119	118	18C6	1.1.2.71	TCF blanche vitrifiée	Assiette ou plat?	fragment de rebord, décor moulé motif blé	1			Alimentation, absorption	1850-				
7120	118	18C6	5.5.7	Cuir	Retaille	petite lanière et deux petits fragments; dimensions max.: 3,3 x 1,3 cm	3			Cuir, résidus					
7121	118	18C6	5.1.1	Os	Cornillon	1 gros et 4 petits fragments, 1 fragment d'os (crâne?)	6			Mammifères					

#	Site	Lot	Code	Matériau	Objet	Description	fr	ob	Commentaires	Fonction	Datation	Élagué	Planche	Photo	Réf. photo
7122	118	18F5	1.1.2.91	TCF jaune glaçure claire	Contenant	petit fragment de pied annulaire avec panse évasée	1			Consommation indéterminée	1840-1925				
7123	118	18F5	1.1.2.114	TCF chamois glaçure brune	Contenant	1 fragment courbé (rebord?) avec motif moulé sur un côté et un tesson de corps, glaçure Rockingham sur les deux parois	2			Consommation indéterminée	1850-1930				
7124	118	18F5	1.1.2.71	TCF blanche vitrifiée	Assiette ou plat	deux fragments de rebord avec motif blé moulé, 3 fragments de fond sans décor, 1 éclat	6			Alimentation, absorption	1850-				
7125	118	18F5	1.1.2.71	TCF blanche vitrifiée	Bol?	fragment de rebord mince, traces de décor moulé et rebord intérieur avec décor imprimé en bleu et mauve	1			Alimentation, vaisselle de table	1850-				
7126	118	18F5	1.1.2.71	TCF blanche vitrifiée	Assiette ou plat	fragment de marli, décor moulé, probablement motif Prairie (blé et coquelicot), avec bande de dorure longeant le rebord	1		Joseph Clementson / Clementson Brothers ou Livesley, Powell and Company	Alimentation, absorption	1861-1916				
7127	118	18F5	1.1.1.35	TCG locale gl coloration multi	Terrine ou jatte	fragment de rebord, pâte rouge, glaçure jaune-orangée-brune	1			Alimentation, préparation	1760-1830				
7128	118	18F5	1.2.1.102	GG gl feld et Albany	Jarre ou cruche	fond et partie de la panse inférieure, engobe Albany sur paroi intérieure, glaçure feldspathique; diamètre: 21 cm	6			Alimentation, entreposage des aliments	1840-1925				
7129	118	18F5	2.1.4	V Inc au plomb	Gobelet?	fragment de rebord, mince, sans décor; diamètre ouverture: 7,5 cm	1	1		Boissons, absorption	1700-1850				
7130	118	18F5	2.2.1.6	V Teinté régulier jaune	Objet indéterminé	petit fragment légèrement courbe, sans décor; épaisseur: 2 - 3 mm	1			Consommation indéterminée					
7131	118	18F5	2.3.2.1	V Coul opaque blanc	Bouton	petit bouton à 4 trous, diamètre: 1,1 cm	1	1	dès 1854, brevet en 1872	Attaches	1854-				
7132	118	18F5	3.1.1.13	Fer tréfilé	Fil	fragment de fil, section ronde, longueur: 11,1 cm	1			Fixations - divers	1890-				
7133	118	18F5	5.5.7	Cuir	Chaussure	semelle complète à bout arrondi et fragment de talon; trous de fixation parfois avec incrustation de concrétion de rouille provenant de clous; longueur: 22,8; largeur max.: 6,9 cm	2	1		Chaussures					
7134	118	18F5	5.1.1	Os	Ossement	os de mammifère, dont 2 côtes, 1 vertèbre, 1 os blanchi	10			Mammifères					
7135	118	18B3	1.1.1.3	TCG sans glaçure	Pot à fleurs	rebord en bandeau; diamètre: 17 cm; hauteur: 16 cm; matière organique brûlée collée à plusieurs endroits incluant tranchées des tessons	13	1		Agriculture/horticulture					
7136	118	18B3	1.1.1.32	TCG locale glaçure verte	Terrine	lèvre en bandeau oblique concave, glaçure vert et par endroit jaunâtre sur la paroi intérieure et le rebord; Fragments de rebord et de corps, 1 tesson de rebord altéré et matière organique brûlé collée sur la face extérieure	11	1		Alimentation, préparation	1760-1830				
7137	118	18B3	1.1.1.106	TCG n-e Angleterre 2	Terrine?	fragment de rebord, traces de décor à l'engobe sous la glaçure transparente d'aspect brun sur la surface intérieure	1			Alimentation, préparation	1750-1900				
7138	118	18B3	1.1.2.114	TCF chamois glaçure brune	Contenant	fragment de corps à pâte chamoise, glaçure brune Rockingham sur les deux parois	1			Consommation indéterminée	1850-1930				
7139	118	18B3	1.1.2.91	TCF jaune glaçure claire	Contenant	fragment de corps, décor de quatre minces bandes parallèles d'engobe blanc sur une paroi	1			Consommation indéterminée	1840-1925				

#	Site	Lot	Code	Matériau	Objet	Description	fr	ob	Commentaires	Fonction	Datation	Élagué	Planche	Photo	Réf. photo
7140	118	18B3	1.1.2.61	TCF blanche	Assiette	3 fragments de marli avec décor shell edge moulé rehaussé de bleu, 3 fragments de marli avec décor imprimé en bleu, 2 fragments de marli avec décor imprimé en brun	8	5		Alimentation, vaisselle de table	1820-				
7141	118	18B3	1.1.2.61	TCF blanche	Contenant	1 fond sur petit piédestal (diamètre: 4,9 cm); 1 fragment de rebord droit avec décor de bande d'engobe bleu pâle, 1 fragment de rebord droit avec décor de deux bandes d'engobe de couleur brune, 5 fragments de corps avec décor imprimé en bleu, 1 fragment de rebord droit avec décor imprimé en rouge, 3 fragments de corps et rebord avec décor peint en vert, rouge et noir, 3 fragments altérés dont un rebord avec décor peint (?) en vert ou rose, 6 fragments sans décor	21			Consommation indéterminée	1820-				
7142	118	18B3	1.1.2.71	TCF blanche vitrifiée	Tasse	décor moulé de cannelures	9	1		Alimentation, vaisselle de table	1850-				
7143	118	18B3	1.1.2.71	TCF blanche vitrifiée	Couvercle de théière	décor imprimé de paysage en noir	1			Alimentation, vaisselle à usage spécifique	1850-				
7144	118	18B3	1.1.2.71	TCF blanche vitrifiée	Tasse	fragment de corps avec décor de cannelures	1			Alimentation, vaisselle de table	1850-				
7145	118	18B3	1.1.2.71	TCF blanche vitrifiée	Objet indéterminé	1 fragment de corps avec décor imprimé en noir (végétal) sur les deux faces, 1 fragment de rebord avec décor imprimé en mauve sur la paroi intérieure, 1 fragment de rebord évasé avec décor de blé moulé, 1 fragment de corps avec bande brune sur la face extérieure, 1 fragment de rebord évasé sans décor, 1 fragment de corps avec trace de décor (imprimé?) en mauve, 6 fragments de pieds divers, 8 fragments de corps divers	20			Consommation indéterminée	1850-				
7146	118	18B3	1.1.2.71	TCF blanche vitrifiée	Soucoupe?	fragment avec décor imprimé en mauve (végétal)	1	1		Alimentation, vaisselle à usage spécifique	1850				
7147	118	18B3	1.1.2.71	TCF blanche vitrifiée	Assiette	décor flow blue chinoiserie	16	1		Alimentation, vaisselle de table	1850-				
7148	118	18B3	1.2.1.108	GG Albany	Contenant	fragment de corps, pâte grise foncée, enduit (Albany?) sur surface intérieure, surface extérieure à glaçure saline d'aspect brun piqueté et luisant	1			Consommation indéterminée					
7149	118	18B3	1.1.2.41	TCF argileuse blanche	Pipe	4 fragments de fourneau dont un avec décor moulé partiellement visible (personnage) et 3 fragments de tuyau dont un avec décor de cannelure	7			Tabac					
7150	118	18B3	2.3.1.1	V Coul transp vert foncé	Bouteille	goulot de bouteille cylindrique; col rétréci vers le haut, lèvres fissurée non polie, bague en boudin	1			Boissons, conservation/entreposage					
7151	118	18B3	2.2.1.4	V Teinté régulier bleu	Contenant	fragment de rebord droit, épais, grande ouverture, verre altéré	1			Consommation indéterminée					
7152	118	18B3	2.2.1.1	V Teinté régulier vert	Verre à verre	3 fragments, épaisseur: 2 à 2,5 mm	3			Matériaux de base - verre					
7153	118	18B3	2.2.1.1	V Teinté régulier vert	Verre à verre	teinte plutôt bleu-vert, épaisseur: < 2 mm	1			Matériaux de base - verre					

#	Site	Lot	Code	Matériau	Objet	Description	fr	ob	Commentaires	Fonction	Datation	Élagué	Planche	Photo	Réf. photo
7154	118	18B3	2.1.1	V Inc sans plomb	Verre à vitre	épaisseurs: < 2 mm	5			Matériaux de base - vitre					
7155	118	18B3	2.1.1	V Inc sans plomb	Fiole	petit fond rond, diamètre: 3,2 cm	1			Entreposage indéterminé					
7156	118	18B3	2.1.1	V Inc sans plomb	Objet indéterminé	fragment plat épais avec rebord biseauté; dimensions: 6,2 x 3,7 cm, épaisseur: 0,7 cm; très légère teinte jaunâtre par endroit	1			Indéterminé					
7157	118	18B3	2.1.1	V Inc sans plomb	Contenant	2 fragments courbés, épaisseur: 1 mm et 2 mm; 1 fragment altéré	2		fonction incertaine	Consommation indéterminée					
7158	118	18B3	2.1.4	V Inc au plomb	Verre à pied	fragment de fond de coupe et haut de la tige avec collet	1			Boissons, absorption					
7159	118	18B3	3.1.1.11	Fer forgé	Clou forgé	9 complets, 3 incomplets avec tête, 1 fragment de tige; longueurs (complets): 3,9 à 10,0 cm	13			Fixations - clous	-1800				
7160	118	18B3	3.1.1.12	Fer laminé	Clou découpé	1 complet (longueur: 12,1 cm), 3 presque complets (longueurs: 7,8 cm à 11,8 cm), 1 fragmentaire	5			Fixations - clous	1800-1890				
7161	118	18B3	3.1.1.1	Fer ind	Clou	probablement forgé, fragment de tige	1			Fixations - clous					
7162	118	18B3	3.1.1.1	Fer ind	Crochet	tige de fer à section ronde, replié à une extrémité pour former un crochet; longueur: 10,1 cm; tige plus épaisse dans la partie repliée	1			Supports					
7163	118	18B3	3.1.1.13	Fer tréfilé	Fil	fragments de fil d'épaisseurs différentes: 1,5 mm et 2 mm; longueurs: 4,4 cm et 5,5 cm	2			Fixations - divers	1890-				
7164	118	18B3	3.1.1.11	Fer forgé	Cerceau?	fragments de bande de fer dont un composé de deux fragments rivetés ensembles; cerceaux de barrique?; longueurs: 35,5 cm et 27,0 cm; largeur: 2,6 cm	2			Entreposage indéterminé					
7165	118	18B3	3.1.1.11	Fer forgé	Bande	fragments de bande à largeurs et épaisseurs diverses, dont un replié; dimensions: 22,5 x 3,9 cm; 6,0 x 3,9 cm; 8,9 x 2,6 cm; 7,5 x 2,8 cm; 7,5 x 2,0 cm; 11,9 x 2,8 cm	6			Indéterminé					
7166	118	18B3	3.1.1.11	Fer forgé	Contenant?	fragment de fer avec rebord replié et riveté; possiblement rebord de contenant	1			Indéterminé					
7167	118	18B3	3.2.2.1	Fer-blanc	Contenant	rebord de contenant (cannette?)	1			Consommation indéterminée					
7168	118	18B3	3.1.3.1	Étain	Cuillère	petite cuillère, cuilleron de forme d'oeuf et plat, décor en coquille moulé à l'endroit de la jonction avec le manche, manche manquant; dimensions: 5,4 x 3,3 cm	1	1	déformée	Alimentation, ustensile de table				oui	IMG_0545-546
7169	118	18B3	3.1.1.1	Fer ind	Bouton	fragmentaire, oeuillet manquant, trop corrodé pour identifier le décor ou la présence d'une inscription; diamètre: 2,4 cm	1	1	très corrodé	Attaches					
7170	118	18B3	5.5.7	Cuir	Chaussure	Semelle avec talon formé de trois épaisseurs, clous toujours présents, bout de semelle manquante; dimensions: 17,3 x 5,7 cm	1	1		Chaussures					
7171	118	18B3	5.5.7	Cuir	Chaussure	Semelle avec talon sectionné, bout en trois épaisseurs dont une séparée, forme de bout droit, présence des trous de couture mais pas de clous	3	1		Chaussures					
7172	118	18B3	5.5.7	Cuir	Lanière	fragment de lanière pour chaussure, forme triangulaire, 4 trous réparties sur toute la longueur; dimensions: 8,9 x 1,9 cm	1			Chaussures					

#	Site	Lot	Code	Matériau	Objet	Description	fr	ob	Commentaires	Fonction	Datation	Élagué	Planche	Photo	Réf. photo
7173	118	18B3	5.5.7	Cuir	Chaussure	fragment de bout de semelle de chaussure avec trous de couture, forme de bout droit, dimensions: 5,0 x 5,2 cm	1			Chaussures					
7174	118	18B3	5.5.7	Cuir	Chaussure	Semelle complète, trous de couture et de clous, partie inférieure manquante; bout droit, partie du dessus présente au bout, dimensions: env. 20,5 x 5,5 cm	1	1		Chaussures					
7175	118	18B3	5.5.7	Cuir	Chaussure	Semelle avec deux épaisseurs de talon, bout manquant; plusieurs clous toujours en place; dimensions: 13,3 x 6,3	1	1		Chaussures					
7176	118	18B3	5.5.7	Cuir	Chaussure	fragments de cuir, probablement parties de côté et du dessus, trous de couture	2			Chaussures					
7177	118	18B3	5.5.1	Tissu	Lanière	petit bout de tissu, couleur gris verdâtre foncé; feutre?; dimensions: 10,5 x max. 0,7 cm	1			Habillement indéterminé					
7178	118	18B3	5.5.1	Cuir	Retaille	petit fragment sans traces de trou de couture, petite incision, surfaces striées	1			Cuir, résidus					
7179	118	18B3	3.1.1.1	Fer ind	Tôle?	fragments plats couverts de concrétions	2		élagués	Indéterminé					
7180	118	18B3	3.2.2.1	Fer-blanc	Contenant?	fragment replié (rebord et partie de paroi de contenant?)	1			Indéterminé					
7181	118	18B3	5.1.4	Coquille	Huître	huître	9			Mollusques					
7182	118	18B3	5.1.1	Os	Ossement	mammifère, dont 2 fragments de dent	57			Mammifères					
7183	118	18B3	5.1.1	Os	Ossement	Oiseau	3			Oiseaux					
7184	118	18C2	1.1.1.3	TCG sans glaçure	Pot à fleurs	petit pot à fleurs complet; hauteur: 8,5 cm; diamètre d'ouverture: 8,5 cm	8			Agriculture/horticulture					
7185	118	18C2	1.1.1.3	TCG sans glaçure	Tuile	fragment long à deux faces planes formant un angle obtus, intérieur creux; dimensions: 14,3 x 4,6 x 2,8 cm	1			Aménagement (environnement)					
7186	118	18C2	1.1.1.3	TCG sans glaçure	Tuile	fragment de forme arrondie	1			Plomberie et canalisation					
7187	118	18C2	1.1.1.32	TCG locale glaçure verte	Terrine	fragments de base et de lèvre et 1 éclat, glaçure vert-jaunâtre sur paroi intérieure	4			Alimentation, préparation	1760-1830				
7188	118	18C2	1.1.1.3	TCG sans glaçure	Contenant	fragment de panse feuilletée, paroi intérieure manquante, sans glaçure sur paroi extérieure, possiblement de fabrication locale	1			Consommation indéterminée					
7189	118	18C2	1.1.1.31	TCG avec glaçure	Contenant	2 tessons de corps, dont un couvert de glaçure verte sur les deux parois, le deuxième sur la paroi intérieure, 1 éclat avec glaçure verte; possiblement de fabrication locale	3			Consommation indéterminée					
7190	118	18C2	1.1.1.31	TCG avec glaçure	Contenant	1 fragment de corps avec glaçure verte sur la paroi intérieure et glaçure d'aspect brun sur la paroi extérieure, pâte rouge-brune	1			Consommation indéterminée					
7191	118	18C2	1.1.2.114	TCF chamois glaçure brune	Contenant	fragment de rebord cannelé, pâte grise, glaçure brune foncé de type Rockingham	1			Consommation indéterminée	1850-1930				
7192	118	18C2	1.1.2.104	Tcf rouge glaçure brune	Contenant	1 fragment de rebord de fond arrondi épais, 2 fragments de corps, pâte rouge-orangée, décor moulé, glaçure de type Rockingham	3			Consommation indéterminée	1850-1930				
7193	118	18C2	1.1.2.31	Creamware	Assiette	fragment de marii avec décor à motif shell edge moulé rehaussé de couleur verte	1			Alimentation, vaisselle de table	1762-1820				
7194	118	18C2	1.1.2.31	Creamware	Contenant	fragment de fond et fragment de corps, sans décor	2			Consommation indéterminée	1762-1820				

#	Site	Lot	Code	Matériau	Objet	Description	fr	ob	Commentaires	Fonction	Datation	Élagué	Planche	Photo	Réf. photo
7195	118	18C2	1.1.2.61	TCF blanche	Assiette	1 fragment de marli avec décor shell edge en bleu; 1 fragment de marli avec décor à l'éponge en bleu et trace de vert	2	2		Alimentation, vaisselle de table	1820-				
7196	118	18C2	1.1.2.61	TCF blanche	Contenant	1 petit fragment avec décor imprimé en rouge, 2 petits fragments de rebord droit avec décor imprimé en bleu, 1 éclat avec décor imprimé en vert, 1 fragment de bouton de couvercle (?) fragmenté avec décor bleu (altéré), 1 fragment de corps recouvert de glaçure verte sur les deux faces, 1 petit fragment avec bande d'engobe bleu, 1 fragment avec bande d'engobe vert, 1 fragment de rebord droit sans décor et 2 fragments de corps sans décor	11			Consommation indéterminée	1820-				
7197	118	18C2	1.1.2.71	TCF blanche vitrifiée	Contenant	fragment de fond avec marque: bas d'une armoire et inscription: « ST. JOHNS, P.Q.»	1		compagnie Stone Chinaware Co., Saint-Jean, Québec	Consommation indéterminée	1873-1900				
7198	118	18C2	1.1.2.71	TCF blanche vitrifiée	Contenant	5 fragments de rebord divers, dont un avec trace de décor moulé, 1 fragment de petite anse, 2 fragments de fond, 6 fragments de corps, sans décor	14			Consommation indéterminée	1850-				
7199	118	18C2	1.1.2.71	TCF blanche vitrifiée	Contenant	2 fragments de corps d'épaisseurs différentes avec décor de type flow blue	2			Consommation indéterminée	1850-				
7200	118	18C2	1.2.1.41	GG rhéan gris	Contenant	fragment de rebord ondulé, pâte grise, décor bleu sur face extérieure, face intérieure et partie de face extérieure couverte de concrétions	1			Consommation indéterminée					
7201	118	18C2	1.2.1.31	GG rhéan brun	Contenant	fragment de corps, glaçure saline sur surface extérieure tachetée brune, surface intérieure noircie	1		ou grès anglais de type Fulham/Lambeth?	Consommation indéterminée	1671-1800				
7202	118	18C2	1.2.2.121	GF col masse glaçure smear	Objet indéterminé	fragment de corps, pâte beige jaune, glaçure luisante incolore sur les deux faces; face extérieure couverte de cannelures fines moulées	1			Indéterminé	1900-				
7203	118	18C2	1.3.1.21	PC avec glaçure	Isolateur	fragment avec inscription: « [...]P. 250 V. [...] »	1			Électricité	1880-				
7204	118	18C2	1.3.2.11	PF dure orientale	Soucoupe?	fin tesson de rebord avec bande rouge peinte le long le rebord intérieur	1			Alimentation, absorption	1700-1825				
7205	118	18C2	1.3.2.21	PF dure européenne	Soucoupe?	fragment de rebord avec ligne de dorure longeant le rebord intérieur	1		coloration Magenta sous UV	Alimentation, absorption	1708-				
7206	118	18C2	1.3.2.21	PF dure européenne	Contenant	1 fragment de rebord avec bande peinte longeant le rebord intérieur (soucoupe?) mais altéré par la chaleur d'aspect noir, 1 fragment de corps sans décor également altéré avec matière diverse collée sur le tesson	2		coloration Magenta sous UV	Consommation indéterminée	1708-				
7207	118	18C2	1.3.99	PF indéterminée	Contenant	petit fragment épais, sans décor	1		coloration blanc sous UV	Consommation indéterminée					
7208	118	18C2	1.1.2.41	TCF argileuse blanche	Pipe	fragment de tuyau sans décor	1			Tabac					
7209	118	18C2	2.3.1.1	V Coul transp vert foncé	Bouteille	fragments de corps d'épaisseurs et teintes diverses	5			Boissons, conservation/entreposage					
7210	118	18C2	2.3.1.10	V Coul transp brun	Bouteille	fragment de fond/panse, bouteille cylindrique	1			Boissons, conservation/entreposage					
7211	118	18C2	2.3.1.5	V Coul transp bleu	Contenant	petit fragment légèrement courbé	1			Consommation indéterminée					
7212	118	18C2	2.2.1.1	V Teinté régulier vert	Bouteille	2 fragments courbés d'épaisseurs différentes	2			Boissons, conservation/entreposage					

#	Site	Lot	Code	Matériau	Objet	Description	fr	ob	Commentaires	Fonction	Datation	Élagué	Planche	Photo	Réf. photo
7213	118	18C2	2.2.1.9	V teinté régulier autre (bleu-vert)	Contenant	petit fragment courbé de verre bleu-vert français	1			Consommation indéterminée					
7214	118	18C2	2.2.1.1	V Teinté régulier vert	Verre à vitre	teinté vert	3			Matériaux de base - vitre					
7215	118	18C2	2.2.1.1	V Teinté régulier vert	Verre à vitre	verre à tige	1			Matériaux de base - vitre					
7216	118	18C2	2.1.4	V Inc au plomb	Contenant	possiblement petit flacon cylindrique ou bocal, fragment de corps avec trace de fond; verre altéré (noirci sur une grande partie de sa surface), pas de décor ou marque; dimensions: hauteur conservée: 5,6 cm; diamètre du fond: env. 4,5 cm	1			Consommation indéterminée					
7217	118	18C2	2.1.4	V Inc au plomb	Contenant de service de table?	fragment de base d'un contenant circulaire sur pied à parois très épaisses, décor taillé, étoile biseautée sous le fond, pointes biseautées visibles à la base de la panse; verre altéré (tacheté brun sur une bonne partie de la surface); diamètre: 6,4 cm; hauteur conservée: 3,3 cm	1			Consommation indéterminée					
7218	118	18C2	2.1.1	V Inc sans plomb	Bouteille	1 fragment de fond circulaire, base de corps cylindrique, verre épais, trace de pontil; diamètre: 8 cm; 1 petit fragment de fond circulaire et 1 fragment de corps, possiblement le même objet	3			Consommation indéterminée					
7219	118	18C2	2.1.1	V Inc sans plomb	Bouteille pharmaceutique?	goulot de bouteille, lèvres breveté; diamètre de l'ouverture ext.: 2,5 cm	1			Médication					
7220	118	18C2	2.1.1	V Inc sans plomb	Bouteille	fragments de corps à pans plats et rebords arrondis	2			Consommation indéterminée					
7221	118	18C2	2.1.1	V Inc sans plomb	Bouteille?	fragment de corps légèrement courbé, plutôt mince (2 mm)	1			Consommation indéterminée					
7222	118	18C2	2.1.1	V Inc sans plomb	Verre à vitre	2 fragments plats	2			Matériaux de base - vitre					
7223	118	18C2	2.1.1	V Inc sans plomb	Objet indéterminé	petit éclat de verre, forme non identifiable	1			Indéterminé					
7224	118	18C2	2.3.2.11	V Coul opaque autre	Perle	complète, de forme ovale, couleur turquoise, longueur: 1,5 cm; diamètre: 0,9 cm	1			Parures et bijoux					
7225	118	18C2	3.1.1.1	Fer ind	Broche de clôture?	fragments de fil de fer de différentes longueurs, quelques-uns repliés et/ou enroulés les uns autour des autres; éléments de clôture?	51		16 conservés	Aménagement (environnement)					
7226	118	18C2	3.1.1.11	Fer forgé	Clou forgé	complets, longueurs: 3,6 à env. 10,4 cm	4			Fixations - clous	-1800				
7227	118	18C2	3.1.1.12	Fer laminé	Clou découpé	3 complets et 7 fragmentaires; longueurs (complets): 3,7 à 8,3 cm	10			Fixations - clous	1800-1890				
7228	118	18C2	3.1.1.13	Fer tréfilé	Clou tréfilé	5 complets et 1 gros clou fragmentaire; longueurs (complets): 3,2 à 6,2 cm	6			Fixations - clous	1890-				
7229	118	18C2	3.1.1.1	Fer ind	Clou	types indéterminés	5			Fixations - clous					
7230	118	18C2	3.1.1.1	Fer ind	Indéterminé	fragments plats avec concrétions	2			Indéterminé					
7231	118	18C2	3.1.1.1	Fer ind	Capsule	complète mais très corrodée	1			Boissons, conservation/entreposage	1892-				
7232	118	18C2	3.1.1.1	Fer ind	Fil	fil de fer robuste, tige; épaisseur: 4 mm	1			Fixations - divers					
7233	118	18C2	3.1.1.1	Fer ind	Fil	fragment de fil très mince, épaisseur: 1 mm	1			Fixations - divers					
7234	118	18C2	3.1.2	Métaux et alliages cuivreux	Fil	fragment de fil cuivreux	1			Fixations - divers					

#	Site	Lot	Code	Matériau	Objet	Description	fr	ob	Commentaires	Fonction	Datation	Élagué	Planche	Photo	Réf. photo
7235	118	18C2	3.1.4.1	Plomb	Bande	mince bande de plomb repliée à une extrémité; longueur: env. 10,3 cm; largeur: 0,5 cm; épaisseur: 0,2 cm	1			Indéterminé					
7236	118	18C2	3.1.4.1	Plomb	Bande	Bande de plomb repliée sur elle-même dans le sens de la largeur et repliée dans sa longueur pour former un angle droit; possiblement utilisée pour la fenestration; longueur totale: 15,2 cm; largeur: 1,5 cm; épaisseur: 1,0 cm	1			Fixations - divers					
7237	118	18C2	4.1.1	Calcaire	Pierre	grand éclat de calcaire; 7,9 x 3,0 x 1,8 cm	1			Matériaux de construction					
7238	118	18C2	5.5.7	Cuir	Retaille	trois petits fragments de cuir sans forme précise, pas de traces de coupe, possiblement trace d'une perforation sur un des fragments	3			Cuir, résidus					
7239	118	18C2	5.2.3	Bois	Moulure décorative	fragment de moulure avec décor tourné; peinture noir présente sur la surface; scié sur deux côtés, extrémité moulurée cassée (présence d'un nœud); dimensions: 3,4 x 7,7 cm	1			Éléments architecturaux					
7240	118	18C2	5.1.4	Coquille	Huître	huître, sauf peut-être un fragment	5			Mollusques					
7241	118	18C2	5.1.1	Os	Ossement	os de mammifère, dont un fragment de mâchoire avec une dent	17			Mammifères					
7242	118	18C2	5.1.1	Os	Ossement	os d'oiseau, dont deux blanchis	3			Oiseaux					
7243	118	18D1	1.1.1.35	TCG locale gl coloration multi	Contenant	fragment de corps, pâte rouge-brune, glaçure brune foncée sur la paroi extérieure, d'aspect jaunâtre sur la paroi intérieure	1			Consommation indéterminée					
7244	118	18D1	1.1.2.61	TCF blanche	Objet indéterminé	forme ouverte (paroi évasée, rebord droit) petit fragment de rebord, trace de décor moulé et de décor imprimé en vert sur la paroi extérieure sous la lèvre	1			Consommation indéterminée	1820-				
7245	118	18D1	2.2.1.1	V Teinté régulier vert	Verre à vitre	petit fragment, légèrement teinté vert	1			Matériaux de base - vitre					
7246	118	18D1	2.1.1	V Inc sans plomb	Bouteille ou bocal?	fragment de fond plat de forme ronde, diamètre: 6,3 cm; chiffre 9 moulé en relief au centre et présence d'un cercle décentré	1			Consommation indéterminée					
7247	118	18D1	2.1.1	V Inc sans plomb	Contenant	fragments de panse courbés, un avec présence d'un rebord (?) épaissi	3			Consommation indéterminée					
7248	118	18D1	3.1.1.12	Fer laminé	Clou découpé	clous complets; longueurs: 7,7 et 8,9 cm (plié)	2			Fixations - clous	1800-1890				
7249	118	18D1	3.1.1.13	Fer tréfilé	Clou tréfilé	complet; longueur: 15,2 cm	1			Fixations - clous	1890-				
7250	118	18D1	3.1.1.3	Fonte	Crochet	grand crochet pour plafond, intérieur fileté, décor moulé (géométrique) sur l'anneau supérieur et le long des deux côtés du crochet; longueur: 6,7 cm; légèrement déformé	1			Supports					
7251	118	18D1	5.1.4	Coquille	Huître	huître; altérée?	1			Mollusques					
7252	118	18D1	5.1.1	Os	Ossement	mammifère	1			Mammifères					
7253	118	18D1	5.1.1	Os	Ossement	mammifère?	3			Mammifères					
7254	118	18D2	1.1.2.31	Creamware	Soucoupe?	fragment de fond et partie de bouge, décor imprimé en brun, floral sur le fond, géométrique (?) sur le bouge	1			Alimentation, vaisselle de table	1762-1820				
7255	118	18D2	1.1.2.71	TCF blanche vitrifiée	Assiette	fragments de fond bouge et marli qui recollent; pas de décor	3	1		Alimentation, vaisselle de table	1850-				

#	Site	Lot	Code	Matériau	Objet	Description	fr	ob	Commentaires	Fonction	Datation	Élagué	Planche	Photo	Réf. photo
7256	118	18D2	1.1.2.71	TCF blanche vitrifiée	Assiette ou plat	trois objets différents, décors moulés sur les marlis	4			Alimentation, absorption	1850-				
7257	118	18D2	1.3.2.21	PF dure européenne	Contenant	fragment de rebord (assiette? Bol?); ligné dorée sur la lèvre et deuxième ligne dorée plus bas suivi d'une bande bleu pâle	1		coloration Magenta sous UV	Consommation indéterminée	1708-				
7258	118	18D2	1.3.99	PF indéterminée	Contenant	fragment de panse, sans décor sauf trace d'une mince bande moulé sur paroi extérieure	1		pas de réaction sous UV	Consommation indéterminée					
7259	118	18D2	2.3.1.1	V Coul transp vert foncé	Bouteille	fragment de corps, pan plat avec deux coins chanfreinés plats (bouteille carrée ou rectangulaire)	1			Boissons, conservation/entreposage					
7260	118	18D2	2.1.1	V Inc sans plomb	Verre à vitre	fragment épais, épaisseur: 3 mm	1			Matériaux de base - vitre					
7261	118	18D2	2.2.1.1	V Teinté régulier vert	Verre à vitre		1			Matériaux de base - vitre					
7262	118	18D2	2.2.1.1	V Teinté régulier vert	Verre à vitre	teinté bleu-vert	1			Matériaux de base - vitre					
7263	118	5F2	5.1.1	Os	Cornillon	3 cornillons avec 5 petits fragments osseux.	8	3		Mammifères					
7264	118	5F2	5.1.1	Os	Ossement	17 fragments d'os dont plusieurs avec traces de scies.	11			Animaux sauf mollusques					
7265	118	5F2	5.1.2	Ivoire	Griffe	Une longue griffe de mammifère.	1	1		Mammifères					
7266	118	5F2	5.5.7	Cuir	Retaille	43 retilles en cuir de formes et épaisseurs différentes.	43			Cuir, résidus					
7267	118	2A1	1.1.1.3	TCG sans glaçure	Contenant	Un fragment d'un contenant à la pâte chamois douce. Peut-être un enduit noir sur la pièce?	1			Consommation indéterminée					
7268	118	2A1	1.1.1.3	TCG sans glaçure	Pot à fleurs?	Cinq petits fragments de ce qui pourrait être un pot à fleurs en TCG à la pâte rose-chamois et sans glaçure. Deux petits fragments à la pâte rougeâtre et sans glaçure.	7			Agriculture/horticulture					
7269	118	2A1	1.1.1.31	TCG avec glaçure	Bol ou terrine	Trois fragments de rebord à la pâte rose-orangée dont un avec partie de bec verseur et glaçure brune foncée, un avec glaçure jaune-orangé (32cm) et un avec glaçure brun verdâtre. Un fragment de corps glaçure brunâtre. Un fragment de base à glaçure brun-verdâtre mouchetée brun (12cm).	5		Possiblement TCG Locale	Alimentation, indéterminée	1760-1830				
7270	118	2A1	1.1.1.31	TCG avec glaçure	Cruche ou jarre	Une base d'une cruche ou jarre en TCG à la pâte rougeâtre avec glaçure d'aspect brun foncé inégale et rugueuse au touché sur la paroi extérieure. La paroi intérieure montre les anneaux de tournassage et à une glaçure d'aspect jaunâtre avec mouchetures brun-orangé, texture rugueuse. Possibilité d'un engobe blanc???	1	1	Possiblement TCG Locale. Glaçure ressemble beaucoup à la glaçure saline d'un grès. Référence Collection de Place-Royale 1QU2293-35 IP1 187 (CeEt-167).	Alimentation, entreposage des aliments	1760-1830		oui	oui	IMG_0516-517

#	Site	Lot	Code	Matériau	Objet	Description	fr	ob	Commentaires	Fonction	Datation	Élagué	Planche	Photo	Réf. photo
7271	118	2A1	1.1.1.111	TCG avec engobe et glaçure	Bol ou terrine	Un fragment de corps à la pâte rosée avec un fond d'engobe blanc sur la paroi intérieure avec glaçure incolore donnant un aspect jaune avec mouchetures brunâtres. Un fragment de base avec un décor de ligne sinueuse à l'engobe blanc et glaçure incolore d'aspect brun-verdâtre sur la paroi intérieure.	2		Possiblement TCG Locale	Alimentation, indéterminée	1760-1830				
7272	118	2A1	1.1.2.1	Faïence blanche	Contenant	Un petit fragment de rebord d'un contenant en faïence à la pâte chamois-rosé et émail blanc légèrement bleuté, sur les deux parois, décor d'une petite ligne mauve peinte sur le pourtour intérieur.	1			Consommation indéterminée					
7273	118	2A1	1.1.2.1	Faïence blanche	Assiette de service	Un fragment d'une assiette en faïence à la pâte chamois-jaunâtre avec inclusions d'ocre rouge et émail blanc légèrement bleuté, sur les deux parois. Beau décor floral peint en bleu, rose orangé et vert sur le marli de la paroi intérieure. Rebord ondulé (22cm environ) et base 13cm.	1		Polychromie, pourrait-être français?	Alimentation, vaisselle de service			oui	oui	IMG_0486
7274	118	2A1	1.1.2.31	Creamware	Contenant	Un fragment de base au pied annulaire (8cm) et un fragment de corps à glaçure crème sur les deux parois et sans marque ou décor visible.	2		Surtout à partir de 1762 jusqu'à fin des années 1820.	Consommation indéterminée	1762-1820				
7275	118	2A1	1.1.2.31	Creamware	Bol	Un fragment de rebord et corps d'un bol à glaçure crème pâle sur les deux parois avec un décor d'engobe de bandes verdâtres et lignes sinueuses brunes sur la paroi extérieure. Diamètre rebord: 15cm.	1		Bandes, Surtout à partir de 1790 jusqu'à fin des années 1820.	Alimentation, vaisselle de table	1762-1820				
7276	118	2A1	1.1.2.41	TCF argileuse blanche	Pipe	Sept fragments de tuyau de pipe dont 1 embout avec glaçure jaune-orangé; 3 avec marque "Bannerman/Montréal"; 1 avec marque "A. Coghill/Jackson's" et 1 avec marque "London/???". Deux fourneau de pipe dont un avec 3 trèfles trilobés de chaque côté et un avec décor de cannelures et points en relief sur tout le fourneau et sur le talon.	9		"Bannerman/Montréal" = 1858-1907. "A. Coghill/Jackson's" = 1826-1904 (Terrasse Dufferin contexte pré-1840). Décor trèfles type bruyère = post 1840. Décor cannelures/points = post 1840.	Tabac	1826-1907				
7277	118	2A1	1.1.2.61	TCF blanche	Assiette	Deux fragments de rebord d'assiette incisé et rehaussé de bleu de type Shell Edge. Un est vraiment fait très grossièrement.	2			Alimentation, vaisselle de table	1820 -				
7278	118	2A1	1.1.2.61	TCF blanche	Contenant	Un fragment de corps au décor bleu à l'éponge. Un fragment de corps au décor brun et vert à l'éponge. Un fragment de corps et un de rebord au décor à l'éponge en rose et vert. Deux fragments de corps au décor floral bleu fait à l'éponge.	6			Consommation indéterminée	1820 -				

#	Site	Lot	Code	Matériau	Objet	Description	fr	ob	Commentaires	Fonction	Datation	Élagué	Planche	Photo	Réf. photo
7279	118	2A1	1.1.2.61	TCF blanche	Assiette creuse?	Un fragment de la base au petit pied annulaire d'une possible assiette creuse avec un décor Willow imprimé en bleu avec dispersion dans la glaçure de type Flow Blue. Une partie de marque imprimée en bleue sous la base: "W Adam[s]" "Tunstall". Diamètre base: 12cm.	1		William Adams production plutôt longue de 1785 à 1865 environ mais TCFB à partir de 1820.	Alimentation, vaisselle de table	1820-1865				
7280	118	2A1	1.1.2.61	TCF blanche	Contenant	Un petit fragment de base avec une partie de marque imprimé en vert pomme en dessous: "WIL..".	1			Consommation indéterminée	1820 -				
7281	118	2A1	1.1.2.61	TCF blanche	Assiette?	Deux fragments au décor de type Willow par impression, un bleu et un brun. Un fragment de rebord au décor par impression bleu pâle. Un fragment de rebord au décor floral par impression bleu avec dispersion de type Flow Blue. Deux fragments de rebord avec impression vert-bleuté. Cinq fragments au décor végétal par impression vert. Un fragment au décor imprimé en rose.	12			alimentation, vaisselle de table	1820 -				
7282	118	2A1	1.1.2.61	TCF blanche	Plat?	Un fragment de la base avec pied d'un possible plat de forme carrée ou rectangulaire au décor Willow imprimé en bleu sur les deux parois. Marque imprimée en bleu sous la base: "Hanley" "J & G.M" "Staffordshire". Largeur pied: 10,7cm.	1		"Hanley" "J & G.M" "Staffordshire" = Possiblement J & G Meakin période de 1851 à 1890 (avant l'intégration du mot England)	Alimentation, vaisselle de service	1851-1890				
7283	118	2A1	1.1.2.61	TCF blanche	Contenant	Deux fragments au décor peint dont un est floral en rose et vert sur la paroi extérieure et une ligne noire sur le pourtour du rebord intérieur; un est peint en turquoise sur les deux parois et a des cannelures en relief sur la paroi extérieure.	2			Consommation indéterminée	1820 -				
7284	118	2A1	1.1.2.61	TCF blanche	Contenant	Un fragment de corps au décor à l'engobe de bandes bleu et grise sur la paroi extérieure.	1			Consommation indéterminée	1820 -				
7285	118	2A1	1.1.2.71	TCF blanche vitrifiée	Assiette creuse	Deux fragments d'une assiette creuse sans décor visible mais avec marque imprimée en noir sous la base: Armoiries avec en haut "[I]ronsto[ne] [Chi]na"; en dessous: "Wood & Son"; "England". Marque en creux aussi: "12" et "04". Diamètre rebord: 24cm; Diamètre base: 15cm.	2	1	Marque Wood & Son = c.1865-1907.	Alimentation, vaisselle de table	1865-1907				
7286	118	2A1	1.1.2.71	TCF blanche vitrifiée	Assiette?	Un fragment de base d'une possible assiette sans décor visible mais avec marque imprimée en noir sous la base: Armoiries avec en haut "Royal Ironstone China"; en dessous: "Clementson Bros."; "England". Marque en creux aussi: "26". Diamètre base: 12cm.	1		Marque Clemenson Bros = c.1867+ mais ajout de England à compter de 1891+.	alimentation, vaisselle de table	1891-				

#	Site	Lot	Code	Matériau	Objet	Description	fr	ob	Commentaires	Fonction	Datation	Élagué	Planche	Photo	Réf. photo
7287	118	2A1	1.1.2.71	TCF blanche vitrifiée	Assiette?	Un fragment de base d'une possible assiette sans décor visible mais avec marque imprimée en noir sous la base: partie d'armoires avec en haut "[Stone Chinaware] Co"; en dessous: "[St-Joh]ns, Que". Diamètre base: 12cm.	1		Marque St-Johns, Que = 1873-ca1900.	alimentation, vaisselle de table	1873-1900				
7288	118	2A1	1.1.2.71	TCF blanche vitrifiée	Tasse	Cinq fragments d'une tasse moulée avec décor d'une ligne bronze sur le rebord intérieur et extérieur et décor floral bronze sur la paroi extérieure. Fragment avec partie de l'anse. Diamètre rebord: 9cm.	5	1		Alimentation, vaisselle de table	1850-				
7289	118	2A1	1.1.2.71	TCF blanche vitrifiée	Tasse	Un fragment d'une tasse moulée avec partie de l'anse. Aucun décor visible.	1			Alimentation, vaisselle de table	1850-				
7290	118	2A1	1.1.2.71	TCF blanche vitrifiée	Assiette?	Un fragment de base d'une possible assiette avec un décor floral imprimé en vert et rehaussé de bleuté sur la paroi intérieure. Paroi extérieure a du bleuté dans la glaçure. Trois fragments de marli avec décor moulé sur le rebord et décor végétal imprimé en vert.	4	2		alimentation, vaisselle de table	1850-				
7291	118	2A1	1.1.2.71	TCF blanche vitrifiée	Pot?	Deux fragments de rebord qui recollent de ce qui semble être un pot ovale avec ressaut pur couvercle. Décor imprimé en vert sur le rebord et paroi extérieure rehaussé de bleuté.	2	1	Peut-être une soupière?	Alimentation, indéterminée	1850-				
7292	118	2A1	1.1.2.71	TCF blanche vitrifiée	Contenant	Deux fragments de corps de deux objets différents, un avec une ligne verte imprimée sur les deux parois et l'autre avec un décor végétal imprimé en vert.	2			Consommation indéterminée	1850-				
7293	118	2A1	1.1.2.71	TCF blanche vitrifiée	Soucoupe	Un fragment d'une soucoupe sans décor visible mais petite partie d'une marque imprimée en noire sous la base, partie d'armoires. Diamètre rebord: 14cm; diamètre base: 7cm.	1			Alimentation, vaisselle de table	1850-				
7294	118	2A1	1.1.2.71	TCF blanche vitrifiée	Pot?	Deux fragments de rebord à aile et corps dont un a un décor de cannelures verticales. Un fragment de rebord arrondi et plutôt massif. Un fragment de rebord à aile dont le col extérieur a un décor moulé.	4			Consommation indéterminée	1850-				
7295	118	2A1	1.1.2.71	TCF blanche vitrifiée	Contenant à anse	Un fragment d'une anse.	1			Consommation indéterminée	1850-				
7296	118	2A1	1.1.2.71	TCF blanche vitrifiée	Contenant	Plusieurs contenants variés dont 20 fragments de rebord, 12 fragments de base et 38 fragments de corps. Certains recollent sûrement ensemble et avec les autres fragments de ce lot.	70			Alimentation, vaisselle de table	1850-				
7297	118	2A1	1.1.2.91	TCF jaune glaçure claire	Plat à aile	Deux fragments de rebord à aile et deux fragments de corps à la pâte chamois et glaçure d'aspect jaune sur les deux parois, sans décor visible. Traces d'altérations à certains endroits.	4		Seconde moitié du 19 ^e et 1 ^{ère} décennies du 20 ^e .	Alimentation, vaisselle de service	1850-1930				

#	Site	Lot	Code	Matériau	Objet	Description	fr	ob	Commentaires	Fonction	Datation	Élagué	Planche	Photo	Réf. photo
7298	118	2A1	1.1.2.91	TCF jaune glaçure claire	Bol	Une moitié d'un bol moulé à la pâte chamois et glaçure d'aspect jaune-brunâtre sur les deux paroi. Décor de rainures verticales sur la paroi extérieure. Diamètre rebord: 14cm; diamètre base: 6cm.	1	1	Seconde moitié du 19 ^e et 1 ^{ère} décennies du 20 ^e .	Alimentation, vaisselle de table	1850-1930				
7299	118	2A1	1.1.2.114	TCF chamois glaçure brune	Pot	Un fragment de rebord sans ressaut d'un pot à la pâte chamois à décor floral moulé sur la paroi extérieure et glaçure brun-roux inégale sur les deux parois.	1		Type Rockingham, seconde moitié 19 ^e siècle jusque dans les années 1930.	Alimentation, indéterminée	1850-1930				
7300	118	2A1	1.2.1.101	GG gl saline et Albany	Pot?	Quatre fragments de corps de possible pots différents à la pâte chamois-rosé ou grisâtre, glaçure saline d'aspect gris, gris-beige ou beige-rosé sur la paroi extérieure dont un avec décor en bleu cobalt et enduit épais brun foncé sur la paroi intérieure de tous les fragments.	4		Début 19 ^e siècle jusqu'au 1 ^{er} quart du 20 ^e siècle.	Alimentation, conservation	1800-1925				
7301	118	2A1	1.2.1.102	GG gl feld et Albany	Pot	Un fragment de rebord d'un gros pot en GG à glaçure feldspathique de couleur gris-beige sur la paroi extérieure, aucune glaçure sur le haut du rebord et un enduit brunâtre brillant sur la paroi intérieure. Diamètre rebord: 18cm.	1		Environ 1840 aux 1 ^{ère} décennies du 20 ^e siècle au Canada.	Alimentation, conservation	1800-1900				
7302	118	2A1	1.2.1.108	GG Albany	Pot	Base d'un pot en GG à enduit brun foncé sur les deux parois. Aucun enduit sous la base. Lignes de tournassage visible. Diamètre base: 12,5cm.	1		Début 19 ^e siècle jusqu'au 1 ^{er} quart du 20 ^e siècle.	Alimentation, conservation	1800-1925				
7303	118	2A1	1.2.1.993	GG gl feld - général	Bouteille à bière	Un fragment du haut d'une bouteille à bière avec une glaçure feldspathique de couleur beige sur les deux parois mais le haut extérieur a été trempé dans un enduit ferrugineux d'aspect brun caramel; diamètre lèvres: 2,9cm; diamètre goulot: 2,1cm. Un fragment de corps et base aux mêmes allures que l'autre fragment mais les glaçures diffèrent légèrement, une marque poinçonnée au niveau du bas, dans un ovale: "Gray"; "2"; "Portobello"; "A. B.", diamètre base: 7,5cm.	2	2	Ces deux bouteilles ressemblent beaucoup au type GG Bristol mais avec la marque poinçonnée, ça nous ramène à la Portobello Pottery en Écosse, W. A. Gray & Sons de la Midlothian Pottery a acheté cette compagnie en 1856 et a produit du grès brun et crème jusqu'en 1930. Bouteille à bière de gingembre.	Boissons, conservation/entreposage	1856-1930			oui, à repren	IMG_0498-500
7304	118	2A1	1.3.1.21	PC avec glaçure	Carreau	Un fragment d'un carreau sans décor visible. Sur la partie arrière, on voit des lettres de haut en bas: "O..."; "STOK..."; "TRE..."; "M2RW...".	1			Matériaux de revêtement					
7305	118	2A1	1.3.1.21	PC avec glaçure	Isolateur	Deux isolateurs presque complets dont un de diamètre 3,5-4cm (Hubbell Patents; 300V 3A) et l'autre, 5-7cm (Alpha 529). Deux petits fragments mince qui recollent en formant un cylindre, peut-être isolateur?	4	3		Éclairage					
7306	118	2A1	1.3.1.21	PC avec glaçure	Toilette?	Un gros fragment de ce qui semble être une partie de cuvette et l'arrière d'une toilette avec possiblement l'entrée d'eau.	1			Hygiène					
7307	118	2A1	1.3.2.11	PF dure orientale	Soucoupe?	Un petit fragment de porcelaine un peu bleutée avec un décor peint sur glaçure en rouge, brun et doré.	1			Alimentation, vaisselle de table					

#	Site	Lot	Code	Matériau	Objet	Description	fr	ob	Commentaires	Fonction	Datation	Élagué	Planche	Photo	Réf. photo
7308	118	2A1	1.3.2.21	PF dure européenne	Tasse ou bol	Quatre fragment de possible tasse ou bol avec décor floral ou lignes de dorure.	4			Alimentation, vaisselle de table					
7309	118	2A1	1.3.2.21	PF dure européenne	Contenant	Un gros fragment de base au pied annulaire sans décor visible mais avec des cercles moulés sous la base, diamètre: 13cm. Un petit fragment de base au pied annulaire avec décor peint en noir et rosé sur le fond, diamètre: 9cm. Un fragment plat de base avec décor peint en vert et marque imprimée en bleu, on peut lire [C]hina avec des dessins au centre et pourtour. Deux petits fragments sans décor visible, un plus jaunâtre.	5			Consommation indéterminée					
7310	118	2A1	1.3.2.21	PF dure européenne	Soucoupe	Quatre fragments de soucoupe dont 2 qui recollent avec une ligne dorée. Un fragment avec bande turquoise pâle avec dorure. Une demie soucoupe au décor moulé rehaussé de turquoise (diamètre base: 8cm; diamètre rebord: 16cm).	4	3		Alimentation, vaisselle de table					
7311	118	2A1	2.1.1	V Inc sans plomb	Lampe	Un fragment qui semble être le pied d'une lampe moulé en 4 parties avec décor. Pied massif et plein, ouverture de forme carrée vers le haut, peut-être réservoir de lampe à l'huile?	1			Éclairage					
7312	118	2A1	2.1.1	V Inc sans plomb	Contenant	Deux fragments de corps avec décors moulé, un de cannelures et l'autre de genres de losanges. Un fragment de pan d'une possible bouteille. Un fragment avec inscription en relief: "this b..."; "...estr...".	4			Consommation indéterminée					
7313	118	2A1	2.2.1.1	V Teinté régulier vert	Verre à vitre	Douze fragments de teintes et épaisseurs variées.	13		4 conservés.	Matériaux de base - vitre					
7314	118	2A1	2.2.1.1	V Teinté régulier vert	Bouteille pharmaceutique?	Une possible bouteille à médicament ovale moulée en deux partie avec lèvre à rebord large et base manquante. Aucune marque ou décor visible. Col cylindrique. Diamètre goulot: 1,7cm; diamètre lèvre: 3,2cm; hauteur: 16,5cm.	1	1		Médication					
7315	118	2A1	2.2.1.1	V Teinté régulier vert	Bouteille	Deux fragments qui recollent d'une longue bouteille cylindrique avec long col cylindrique moulée en deux partie avec lèvre brevetée et fond ajoutés. La base est évasée vers l'extérieur. Sur le col et la lèvre, résidu d'une capsule métallique. Un produit blanc-noirci est présent sur la paroi intérieure. Aucune marque visible. Diamètre goulot: 1,3cm; diamètre lèvre: 2,3cm; diamètre base: 4,2cm; col et lèvre: 7cm; hauteur totale: 19cm.	2	1	Bouteille d'huile ou condiment?	Entreposage indéterminé	1850-1920			oui	IMG_0611-612
7316	118	2A1	2.2.1.1	V Teinté régulier vert	Bouteille	Bouteille à fond convexe moulée en deux partie avec bulles d'air dans le verre. Aucune marque ou décor visible.	1	1		Entreposage indéterminé					

#	Site	Lot	Code	Matériau	Objet	Description	fr	ob	Commentaires	Fonction	Datation	Élagué	Planche	Photo	Réf. photo
7317	118	2A1	2.2.1.1	V Teinté régulier vert	Bocal?	Un fragment du haut de ce qui semble être un bocal cylindrique en verre bleu-verdâtre. Le bocal est moulé et on voit un sillon du filetage sur le col. Diamètre ouverture: 4,3cm.	1			Alimentation, conservation					
7318	118	2A1	2.2.1.1	V Teinté régulier vert	Verre plat?	Un fragment d'une possible vitre avec décor givré sur une paroi.	1			Matériaux de base - vitre					
7319	118	2A1	2.2.1.1	V Teinté régulier vert	Contenant	Cinq fragments de corps de différents contenants de teintes verdâtres.	5			Consommation indéterminée					
7320	118	2A1	2.2.1.4	V Teinté régulier bleu	Bouteille cylindrique	Long col cylindrique avec lèvre rabattue et bague profilée en V d'une bouteille cylindrique en verre teinté d'un beau bleu. Longueur col: 9cm; longueur avec extrémité: 11cm; diamètre goulot: 1,6cm; diamètre lèvre: 2,3cm.	1	1		Entreposage indéterminé					
7321	118	2A1	2.2.1.9	V Teinté régulier autre (mauve)	Bouteille à condiments	Trois fragments qui recollent d'une petite bouteille rectangulaire à 3 pans en retrait et coins chanfreinés presque complète avec une légère teinte mauve dans le verre. Col cylindrique et lèvre brevetée avec petit goulot. Inscriptions embossées sur un pan: "Henri Jonas & Co"; "Montreal"; "EST ^D 1870". Base: 4,2cm X 1,8cm; hauteur: 11,5cm; diamètre goulot: 0,9cm; diamètre lèvre: 2cm.	3	1	Peut-être seulement en verre incolore mais, légère teinté mauve. C'est une bouteille d'extraits culinaires (essences); Marque = "Henri Jonas & Co"; "Montreal"; "EST ^D 1870", compagnie fondée en 1870 possiblement jusqu'au 1 ^{er} quart du 20 ^e siècle. Mais encore une marque en fonction aujourd'hui.	Alimentation, conservation	1870-1925				
7322	118	2A1	2.2.1.9	V Teinté régulier autre (mauve)	Contenant	Un fragment de base et un fragment de corps d'un contenant cylindrique en verre teinté mauve. La base est assez épaisse et arrondie donc, plutôt instable. La paroi se rétrécit légèrement pour ensuite s'évaser. Diamètre base: 3,5cm.	2	1	Peut-être un petit vase à fleurs??	Consommation indéterminée					
7323	118	2A1	2.3.1.10	V Coul transp brun	Bouteille à boisson alcoolisée?	Deux fragments d'une bouteille cylindrique presque complète en verre brun assez foncé. Col rétréci vers le haut avec lèvre rabattue et bague profilée en V. Sans marque ni décor visible. Petit mamelon sous la base légèrement concave. Hauteur: 28cm; diamètre goulot: 2cm; diamètre lèvre: 2,8cm; diamètre base: 8cm.	2	1	Semble être un format de bouteille à Whisky???	Boissons, conservation/entreposage					
7324	118	2A1	2.3.1.10	V Coul transp brun	Bouteille à bière	Fragment du bas d'une bouteille à bière moulée en deux parties en verre brun-orangé avec marque embossée sous la base: "SB & G Co"; "9". Diamètre base: 6,5cm.	1	1	Marque "SB & G Co" = Streator Bottle & Glass Company (Illinois) 1881-1905 ensuite devenu American Bottle Co.; Owens Bottle Company et Owens Illinois Glass Company.	Boissons, conservation/entreposage	1875-1925				
7325	118	2A1	2.3.1.1	V Coul transp vert foncé	Flasque	Six fragments d'un flasque moulé en verre vert. Sa forme ovale est de 4cm X 9cm. Aucune marque ou décor visible.	6	1		Boissons, conservation/entreposage					
7326	118	2A1	2.3.1.1	V Coul transp vert foncé	Bouteille à gin	Cinq fragments de corps appartenant possiblement à deux bouteilles à gin en verre vert foncé dont trois fragments plutôt kaki.	5			Boissons, conservation/entreposage					

#	Site	Lot	Code	Matériau	Objet	Description	fr	ob	Commentaires	Fonction	Datation	Élagué	Planche	Photo	Réf. photo
7327	118	2A1	2.3.2.1	V Coul opaque blanc	Assiette de service?	Trois fragments d'une assiette, possiblement de service, en verre opaque blanc légèrement rosé avec décor moulé de type vannerie(?), perles, floral et trous ovales sur le marli. Aucune marque visible. Diamètre rebord: 18cm; diamètre pied annulaire: 12cm; hauteur: 1,8cm.	3	1		Alimentation, vaisselle de service				oui	IMG_0511-514
7328	118	2A1	2.3.2.1	V Coul opaque blanc	Décoration?	Fragment de la base d'une décoration moulée en forme de maison en verre opaque blanc. L'intérieur est vide et sur l'extérieur, on peut y voir la forme des briques, une porte et une fenêtre. Aucune marque visible. Peut-être carré, 7,3cm X ??	2		Pourrait être un pot quelconque, pas juste une décoration?	Décoration				oui	IMG_0515
7329	118	2A1	2.3.2.1	V Coul opaque blanc	Assiette de service?	Un fragment d'une assiette, possiblement de service, en verre opaque blanc assez massive avec décor moulé de type vannerie(?) et fleur formant un marli ouvert avec perles au niveau du bouge. Aucune marque visible. Diamètre rebord: 20cm; diamètre pied annulaire: 10cm; hauteur: 2cm.	1	1		Alimentation, vaisselle de service					
7330	118	2A1	2.4.2	V Polychrome intercalé	Bille	Une bille très abîmée, possiblement par le feu. Verre probablement incolore avec à l'intérieure des filaments rouges et peut-être aussi verts. Diamètre: 2,2cm.	1	1		Jeux et divertissements	1800-				
7331	118	2A1	3.1.1.1	Fer ind	Bande	Quatre fragments de bandes de fer dont deux recollent ensemble (on voit peut-être une fixation, cerceau de tonneau?). Largeur: 1,4cm; 2,5cm; 3cm.	4	3		Indéterminé					
7332	118	2A1	3.1.1.1	Fer ind	Anse de seau?	Un fragment d'une possible anse de seau fait d'une petite bande, creuse sur le dessus. Un extrémité recourbée en crochet et l'autre est cassée. Longueur résiduelle: 27cm.	1	1		Multiples					
7333	118	2A1	3.1.1.11	Fer forgé	Crampon	Un crampon en forme de U arrondi avec les deux tiges qui viennent se ficher dans une structure. Longueur: 11,5cm.	1	1		Fixations - divers					
7334	118	2A1	3.1.1.11	Fer forgé	Clou forgé	Deux gros clous forgés dont l'un est complet, son corps s'arrondit vers la tête, 20cm. L'autre il manque la tête, 15,5cm.	2	2		Fixations - clous	-1800				
7335	118	2A1	3.1.1.12	Fer laminé	Clou découpé	Cinq fragments de clous découpés et trois clous complets. Longueur entre 8cm et 10cm.	5	3		Fixations - clous	1800-1890				
7336	118	2A1	3.1.2	Métaux et alliages cuivreux	Manche d'ustensile	Un fragment de la spatule retroussée du manche d'une cuillère ou fourchette en métal cuivreux. Aucune marque ou décor visible.	1			Alimentation, ustensile de table					
7337	118	2A1	4.1.7.1	Ardoise	Tuile?	Un petit fragment qui semble être une tuile d'ardoise qui aurait chauffé et pris une teinte rougeâtre.	1			Matériaux de revêtement					
7338	118	2A1	5.2.4	Liège	Bouchon	Une moitié d'un bouchon de liège. Moisissures présentes.	1	1		Multiples					

#	Site	Lot	Code	Matériau	Objet	Description	fr	ob	Commentaires	Fonction	Datation	Élagué	Planche	Photo	Réf. photo	
7339	118	6F11	1.1.1.3	TCG sans glaçure	Pot à fleurs?	Huit fragments de corps de ce qui pourrait être un pot à fleurs en TCG à la pâte rose-brunâtre et sans glaçure. Sillons de tournassage visibles.	8			Agriculture/horticulture						
7340	118	6F11	1.1.1.31	TCG avec glaçure	Bol ou terrine	Cinq fragments de corps et un de rebord à la pâte rose-orangée avec des glaçures jaune, verdâtre et brunâtre. Les fragments sont cassés en lamelles.	6		Possiblement TCG Locale	Alimentation, indéterminée	1760-1830					
7341	118	6F11	1.1.1.53	TCG n-e Angleterre 1	Bol ou terrine	Un petit fragment à la pâte rougeâtre avec petites inclusions blanches. Glaçure d'aspect brune laissant voir les picots blancs.	1		Fabrication fin 18 ^e siècle et une bonne partie du 19 ^e siècle.	Alimentation, indéterminée	1750-1900					
7342	118	6F11	1.1.2.31		Contenant	48 petits fragments de contenants variés à glaçure crème sur les deux parois, sans marque ou décor visible.	48		Surtout à partir de 1762 jusqu'à fin des années 1820.	Consommation indéterminée	1762-1820					
				Creamware												
7343	118	6F11	1.1.2.31		Contenant	Deux fragments avec décor à l'engobe vert et une petite ligne rose. Deux fragments avec décor d'engobes jaune et brun. Un fragment de rebord avec une ligne brune sur le pourtour. Tous avec glaçure couleur crème.	5		Engobes, surtout à partir de 1790 jusqu'à fin des années 1820.	Consommation indéterminée	1762-1820					
				Creamware												
7344	118	6F11	1.1.2.41	TCF argileuse blanche	Pipe	Sept fragments de tuyau de pipe dont 1 avec marque "Murray/Glasgow"; 4 avec marque "Henderson/Montréal". Deux fragments de fourneaux de pipe.	10		Henderson, Montréal (1847-1876); Wm. Murray, Glasgow (1830-1861).	Tabac	1830-1876					
7345	118	6F11	1.1.2.41	TCF argileuse blanche	Pipe	Un fourneau de pipe incomplet avec inscription en creux "[T] D" dans un cercle avec lignes stylisées en dessous. De chaque côté du talon, lettre "T" et "D" en relief.	1	1	Décor "TD" associé aux pipes anglaises de la période 1720-1780.	Tabac	1720-1780					
7346	118	6F11	1.1.2.51	Pearlware	Assiette	Deux fragments de mari d'une assiette au décor moulé et rehaussé de bleu de type ShellEdge sur le pourtour, quand même assez grossier. Teinte bleutée dans la glaçure. Diamètre rebord: 20cm environ.	2	1	Vers 1780 aux années 1830.	Alimentation, vaisselle de table	1780-1830					
7347	118	6F11	1.1.2.51	Pearlware	Contenant	18 petits fragments à la teinte bleutée dans la glaçure, sans décor visible.	18		Vers 1780 aux années 1830.	Consommation indéterminée	1780-1830					
7348	118	6F11	1.1.2.51	Pearlware	Contenant	Deux fragments au décor d'engobe marbré brun foncé sur un fond brun orangé. Un fragment de pied annulaire avec une petite ligne orangée dessous. Un fragment de rebord avec fond d'engobe jaune sur la paroi intérieure avec une ligne brune sur le pourtour. Un fragment de corps avec décor polychrome en vert, brun et jaune sur la paroi extérieure. Un fragment avec un décor de bandes bleu pâle avec un décor moulé entre les deux. Un fragment de rebord avec une ligne bleue sur le pourtour. Deux fragment au décor de lignes peintes en bleu, deux sur la paroi extérieure et un sur la paroi intérieure. Deux fragments au décor par impression en bleu. Il y a une teinte bleutée dans la glaçure de chaque fragment.	12		Vers 1780 aux années 1830.	Consommation indéterminée	1780-1830					

#	Site	Lot	Code	Matériau	Objet	Description	fr	ob	Commentaires	Fonction	Datation	Élagué	Planche	Photo	Réf. photo
7349	118	6F11	1.1.2.61	TCF blanche	Assiette à dessert	Quatre fragments d'une assiette à dessert qui recollent avec un décor moulé et rehaussé de bleu de type Shell Edge. Diamètre rebord: 16cm; diamètre pied: 9cm.	4	1		Alimentation, vaisselle de table	1820 -				
7350	118	6F11	1.1.2.61	TCF blanche	Assiette	Trois fragments d'une assiette qui recollent ensemble au décor moulé et rehaussé de bleu de type Shell Edge, diamètre: 22cm. Un autre fragment de marli au même décor.	4	2		Alimentation, vaisselle de table	1820 -				
7351	118	6F11	1.1.2.61	TCF blanche	Assiette	Deux fragments de rebord d'assiette qui recollent sans décor visible.	2	1		Alimentation, vaisselle de table	1820 -				
7352	118	6F11	1.1.2.61	TCF blanche	Soucoupe	Un fragment d'une soucoupe au décor végétal peint en bleu sur la paroi intérieure. Diamètre rebord: 18cm.	1			Alimentation, vaisselle de table	1820 -				
7353	118	6F11	1.1.2.61	TCF blanche	Soucoupe?	Deux fragments qui recollent de la base d'une possible soucoupe au décor imprimé en bleu sur la paroi intérieure avec dispersion de couleur dans la glaçure de type Flow Blue. Diamètre pied: 8cm environ.	2	1	Flow Blue = vers 1840-50 à la fin 19 ^e .	Alimentation, vaisselle de table	1840-1900				
7354	118	6F11	1.1.2.61	TCF blanche	Bol?	Cinq fragments d'un possible bol dont trois fragments du haut recollent et Une base au pied annulaire prononcé; décor floral peint en vert, bleu et rose sur les deux parois et le fond; diamètre rebord: 11,5cm; diamètre pied: 5cm. Un fragment de corps d'un autre possible bol au décor floral peint en rose et vert sur la paroi extérieure.	7	2		Alimentation, vaisselle de table	1820 -				
7355	118	6F11	1.1.2.61	TCF blanche	Crémier?	Un fragment de rebord avec début de bec verseur d'un objet qui pourrait être un crémier. Décor végétal imprimé et peint en noir, vert, rose et bleu sur la paroi extérieure.	1			Alimentation, vaisselle à usage spécifique	1820 -				
7356	118	6F11	1.1.2.61	TCF blanche	Contenant	Six fragments appartenant possiblement à la même base sans décor ou marque visible. Un fragment de base au décor peint en bleu sur la paroi intérieure. Un fragment de rebord au décor peint en bleu sur la paroi intérieure. Un fragment de base et Un de rebord au décor imprimé en bleu de type Willow sur la paroi intérieure. Quatre petits fragments au décor imprimé en bleu sur la paroi intérieure.	14			Consommation indéterminée	1820 -				
7357	118	6F11	1.1.2.71	TCF blanche vitrifiée	Assiette d'enfant?	Fragment du rebord ondulé d'une assiette possiblement d'enfant au décor floral moulé sur le marli et une ligne noire imprimée sur le pourtour. Teinte bleutée dans la glaçure.	1		Ressemble beaucoup au rebord d'une assiette pour enfant avec le décor imprimé The Warrior datant de 1865-1907.	Alimentation, vaisselle de table	1850-				

#	Site	Lot	Code	Matériau	Objet	Description	fr	ob	Commentaires	Fonction	Datation	Élagué	Planche	Photo	Réf. photo	
7358	118	6F11	1.1.2.71	TCF blanche vitrifiée	Plat	Un plat rectangulaire presque complet au décor moulé de type "Fluted Pearl" sur le rebord évasé vers l'arrière. Une marque composée d'un ruban est imprimée en noir sous la base: "Ironstone [Chi]na"; "Pearl": "J. Wedgwood". Une marque en creux est aussi présente: le losange avec "Ra" au centre (le reste illisible) autour du losange "Registered Oct 8th 1847"; "J. Wedgwood". Dimensions base: 14,5cm X 8cm; largeur haut: 17cm; hauteur: 4,5cm.	1	1	Marque "Ironstone [Chi]na"; "Pearl": "J. Wedgwood" = 1837-1877. Marque "Registered Oct 8th 1847"; "J. Wedgwood"	Alimentation, vaisselle de service	1847-1877			oui	oui	IMG_0482-485
7359	118	6F11	1.1.2.91	TCF jaune glaçure claire	Plat à aile	Deux fragments de rebord à aile qui recollent et un autre fragment de rebord à aile d'un autre plat à la pâte chamois et glaçure d'aspect jaune sur les deux parois, sans décor visible.	3	2	Seconde moitié du 19 ^e et 1 ^{ère} décennies du 20 ^e .	Alimentation, vaisselle de service	1850-1930					
7360	118	6F11	1.1.2.91	TCF jaune glaçure claire	Plat	Huit fragments d'un plat circulaire peu profond dont certains recollent à la pâte chamois et glaçure d'aspect jaune sur les deux paroi. Aucun décor ou marque visible. Diamètre rebord: 22cm; hauteur: 4cm environ.	8	1	Seconde moitié du 19 ^e et 1 ^{ère} décennies du 20 ^e .	Alimentation, vaisselle de service	1850-1930					
7361	118	6F11	1.1.2.104	Tcf rouge glaçure brune	Contenant	Un fragment de corps d'un contenant à la pâte rouge-violacée avec une glaçure brune très foncée sur les deux parois.	1			Consommation indéterminée	1800-1900					
7362	118	6F11	1.3.2	Porcelaine fine dure (PF)	Bol?	Un fragment de corps d'un possible bol au décor de petites lignes bleues peintes sur la paroi extérieure.	1			Alimentation, vaisselle de table						
7363	118	6F11	2.1.1	V Inc sans plomb	Contenant	Un fragment de base d'un contenant et un petit fragment de corps mince. Les deux fragments sont très altérés. Aucun décor ou marque visible.	2			Consommation indéterminée						
7364	118	6F11	2.2.1.1	V Teinté régulier vert	Verre à verre	63 fragments de teintes verdâtres jusqu'à bleutées et d'épaisseurs variées.	63		6 conservés.	Matériaux de base - verre						
7365	118	6F11	2.3.1.1	V Coul transp vert foncé	Bouteille à vin?	Cinq fragments de corps de bouteilles, possiblement à vin en verre vert foncé.	5			Boissons, conservation/entreposage						
7366	118	6F11	2.3.2.1	V Coul opaque blanc	Bouton	Un bouton circulaires à 4 trous en verre opaque blanc, sans décor. Diamètre 1cm.	1	1		Attaches						
7367	118	6F11	3.1.1.1	Fer ind	Bande	Un fragment d'une bande très abîmée en fer, largeur 2,5cm.	1			Indéterminé						
7368	118	6F11	3.1.1.1	Fer ind	Fil	Trois fragments de fil de fer.	3			Indéterminé						
7369	118	6F11	3.1.1.1	Fer ind	Tôle?	Quatre fragments de tôle de fer.	4			Indéterminé						
7370	118	6F11	3.1.1.11	Fer forgé	Clou forgé	Un clou forgé plutôt large avec tête rectangulaire et pointe aplatie. Longueur: 6,5cm.	1	1		Fixations - clous	-1800					
7371	118	6F11	3.1.1.12	Fer laminé	Clou découpé	Onze fragments de clous découpés et sept clous complets. Longueur entre 3cm et 10,5cm.	11	7	Certains pourraient être forgés???	Fixations - clous	1800-1890					
7372	118	6F11	3.1.2	Métaux et alliages cuivreux	Bouton	Un petit bouton plat et circulaire en métal cuivreux avec attache formée d'un fil de métal cuivreux soudé au dos. Anciennement plaqué or, petites traces restantes. Il y a une marque au dos mais pas très lisible. Diamètre: 1,5cm.	1	1		Attaches				oui	IMG_0541-542	

#	Site	Lot	Code	Matériau	Objet	Description	fr	ob	Commentaires	Fonction	Datation	Élagué	Planche	Photo	Réf. photo
7373	118	6F11	4.1.8	Silex	Résidu	Un fragment de silex grisâtre enlevé à une pierre entière. Est-ce un éclat?	1			Pierre dure, résidus					
7374	118	6F11	5.2	Solides fibreux	Noyau	Deux fragments d'un noyau de pêche.	2	1		Végétaux					
7375	118	6F11	5.2.3	Bois	Résidu?	Un fragment de bois plane de type gros copeau. Léger et fibres bien visibles.	1			Bois, résidus					
7376	118	6F11	5.5.2	Écorce	Résidu	Un fragment d'écorce enroulé.	1			Écorce, résidus					
7377	118	6F11	7.3	Fer et métal cuivreux	Serrure	Une serrure rectangulaire en fer en assez bon état même si corrodée. Coffret presque complet avec certaines vis toujours en place et parties du mécanisme intérieur aussi. Trou de clé sur le deux côtés avec un cercle en métal cuivreux au dessus de l'ouverture. Dimensions: 14cm X 9cm; épaisseur: 2,4cm.	3	1		Systèmes de fermeture			oui	oui	IMG_0561-563
7378	118	14B4	1.1.2.31	Creamware	Assiette?	Un petit fragment de marli d'une possible assiette à glaçure crème sur les deux parois, sans marque ou décor visible.	1		Surtout à partir de 1762 jusqu'à fin des années 1820.	alimentation, vaisselle de table	1762-1820				
7379	118	14B4	1.1.2.31	Creamware	Couvercle	Un fragment de couvercle avec les deux collerette visibles. Glaçure de couleur crème sur les deux parois, sans décor visible.	1		Engobes, surtout à partir de 1790 jusqu'à fin des années 1820.	Consommation indéterminée	1762-1820				
7380	118	14B4	1.1.2.51	Pearlware	Contenant	Un petit fragment de corps d'un contenant à la teinte bleutée dans la glaçure, avec un décor imprimé en bleu sur la paroi extérieure.	1		Vers 1780 aux années 1830.	Consommation indéterminée	1780-1830				
7381	118	14B4	1.1.2.61	TCF blanche	Contenant	Deux fragments de corps de contenants dont un avec un décor imprimé en bleu sur la paroi intérieure.	2			Consommation indéterminée	1820 -				
7382	118	14B4	1.1.2.104	Tcf rouge glaçure brune	Contenant	Un fragment de corps d'un contenant à la pâte rouge-brunâtre avec une glaçure brune épaisse et très foncée sur les deux parois. Possiblement un contenant avec une anse car emplacement cassé.	1			Consommation indéterminée	1800-1900				
7383	118	14B4	3.1.1.11	Fer forgé	Fer à cheval	Une moitié d'un fer à cheval avec encore quelques clous en place dans une fente faite à cet effet. Bout de la tige avec un tenon plutôt prononcé. Largeur tige: 2cm; profondeur fer: 13cm.	1	1	19 ^e siècle	Moyens de transport	-1790				
7384	118	14B9	1.1.1.3	TCG sans glaçure	Contenant	Trois fragments de corps sans glaçure visible, un fragment à la pâte chamois-rosé et deux à la pâte orangée et très grossière.	3		Possiblement TCG Locale. Les objets de cette couche ont été altérés par le feu.	Consommation indéterminée	1760-1830				
7385	118	14B9	1.1.1.19	TCG chamois-rose gl verte	Contenant	19 petits fragments lamellés en TCG chamois-rosé avec plusieurs inclusions. Glaçure verte. Très fragmentaire dû au feu?	19		Céramique française. Les objets de cette couche ont été altérés par le feu.	Consommation indéterminée	1762-1820				
7386	118	14B9	1.1.1.31	TCG avec glaçure	Contenant	17 petits fragments à la pâte rose-orangée à glaçure brunâtre; un fragment à la pâte rosée à glaçure brun-verdâtre; deux petits fragments à la pâte rose-orangé très grossière avec glaçure verdâtre.	20		Possiblement TCG Locale. Les objets de cette couche ont été altérés par le feu.	Consommation indéterminée	1760-1830				

#	Site	Lot	Code	Matériau	Objet	Description	fr	ob	Commentaires	Fonction	Datation	Élagué	Planche	Photo	Réf. photo
7387	118	14B9	1.1.1.103		Écuelle?	Trois fragments d'une possible écuelle à la pâte rose-orangé avec une glaçure orange-brunâtre sur la paroi intérieure et une partie du haut extérieure. Il y a un décor d'engobe blanc qui ressemble au décor tourbillonné de la Vallée de l'Huveaune. La forme ressemble à une écuelle. Traces noircies dû au feu?	3	1	Céramique française, de la Vallée de l'Huveaune = 18 ^e siècle jusque vers 1760. Les objets de cette couche ont été altérés par le feu.	Alimentation, vaisselle de table	1700-1760				
7388	118	14B9	1.1.2.1	Faïence blanche	Écuelle	Quatre fragments d'une écuelle dont un fragment de la poignée horizontale avec décor en damier bleu et noir sur la poignée et lignes noires sur la paroi extérieure. La pâte semble chamois-rosé mais, noircie par le feu.	4	1	Selon les autres pièces, sûrement français! Les objets de cette couche ont été altérés par le feu.	Alimentation, vaisselle de table	1700-1760				
7389	118	14B9	1.1.2.31		Contenant	Un fragment d'un contenant à glaçure crème sur une paroi car l'autre est cassée, sans marque ou décor visible.	1		Surtout à partir de 1762 jusqu'à fin des années 1820. Les objets de cette couche ont été altérés par le feu.	Consommation indéterminée	1762-1820				
7390	118	14B9	1.1.2.41	TCF argileuse blanche	Pipe	Sept fragments de tuyau de pipe sans marque ni décor visible. Dix fragments de fourneau de pipe sans marque ni décor visible. Plusieurs fragments noircies par le feu.	17		Les objets de cette couche ont été altérés par le feu.	Tabac					
7391	118	14B9	2.1	Verre incolore	Contenant	Deux petits fragments de corps en verre incolore très altéré, impossible de voir si plomb ou non.	2		Les objets de cette couche ont été altérés par le feu.	Consommation indéterminée					
7392	118	14B9	2.2.1.1	V Teinté régulier vert	Verre à verre	15 fragments dont 10 de teintes verte et 5 un peu plus bleutée. Épaisseurs variées.	15		Tous conservés. Les objets de cette couche ont été altérés par le feu.	Matériaux de base - verre					
7393	118	14B9	2.3.1.3	V Coul transp vert foncé français	Bouteille à vin	Six fragments dont 4 de corps et 2 de l'extrémité à la lèvre fissuré et polie avec bague en boudin d'une bouteille à vin en verre vert foncé français. Il est possible de voir le resserrement au niveau de la bague. La couleur est quand même assez pâle avec de la patine sur les parois. Diamètre lèvre: 2,5cm; diamètre goulot: 1,5cm.	6	1	Français. Les objets de cette couche ont été altérés par le feu.	Boissons, conservation/entreposage					
7394	118	14B9	2.3.1.1	V Coul transp vert foncé	Bouteille à gin	Un fragment du corps d'une bouteille à gin carrée à 4 épaules en verre vert foncé avec bulles d'air visible.	1		Britannique. Les objets de cette couche ont été altérés par le feu.	Boissons, conservation/entreposage					
7395	118	14B9	2.3.1.1	V Coul transp vert foncé	Bouteille à vin	Trois fragments dont 2 de base qui recollent et un d'extrémité à la lèvre fissurée et bague en boudin d'une bouteille à vin en verre vert foncé presque noir Britannique. Patine présente sur les parois. Diamètre lèvre: 3cm; diamètre goulot: 2cm.	3	1	Britannique. Les objets de cette couche ont été altérés par le feu.	Boissons, conservation/entreposage					
7396	118	14B9	2.99	Verre altéré	Bouteille?	Un fragment de corps d'un contenant en verre très altéré pas le feu. Possiblement une bouteille en verre vert foncé????	1		Les objets de cette couche ont été altérés par le feu.	Consommation indéterminée					
7397	118	14B9	3.1.1.1	Fer ind	Boucle	Une boucle de forme presque carrée avec ardillon encore présent. Objet en fer corrodé et qui a subi de l'altération par le feu. Dimensions: 3cm X 3,5cm.	1	1	Les objets de cette couche ont été altérés par le feu.	Attaches					

#	Site	Lot	Code	Matériau	Objet	Description	fr	ob	Commentaires	Fonction	Datation	Élagué	Planche	Photo	Réf. photo
7398	118	14B9	3.1.1.1	Fer ind	Épingle	Une épingle à tête enroulée. Corrodée et donc très mince vers la pointe. Longueur: 2,6cm.	1	1	Les objets de cette couche ont été altérés par le feu.	Attaches					
7399	118	14B9	5.1.1	Os	Ossement	Cinq petits fragments d'os blanchis.	5		Les objets de cette couche ont été altérés par le feu.	Animaux sauf mollusques					
7400	118	14B9	5.2	Solides fibreux	Noyau	Quatre fragments de noyaux de pêche.	4		Les objets de cette couche ont été altérés par le feu.	Végétaux					
7401	118	14B9	5.5.2	Écorce	Résidu	Un fragment d'écorce enroulé.	1		Les objets de cette couche ont été altérés par le feu.	Écorce, résidus					
7402	118	14C1	1.1.1.3	TCG sans glaçure	Bille	Trois billes dont 2 à la pâte chamois-rosé, une de celles-là est cassée et à des veinures rouges, 1,6cm; l'autre est complète et plus grosse, 1,8cm. L'autre bille à la pâte chamois avec des veinures rouges et est déformée, 1,5cm environ.	3	3		Jeux et divertissements					
7403	118	14C1	1.1.1.31	TCG avec glaçure	Bol ou terrine	Deux fragments qui recollent en TCG à la pâte rose-orangé avec glaçure d'aspect jaunâtre avec mouchetures brunes sur la paroi intérieure avec coulures sur le rebord et l'extérieur.	2	1	Possiblement TCG Locale	Alimentation, indéterminée	1760-1830				
7404	118	14C1	1.1.2.31	Creamware	Contenant	Deux petits fragments de contenant à glaçure crème sur les deux parois, sans marque ou décor visible.	2		Surtout à partir de 1762 jusqu'à fin des années 1820.	Consommation indéterminée	1762-1820				
7405	118	14C1	1.1.2.41	TCF argileuse blanche	Pipe	Six fragments de tuyau de pipe dont un avec glaçure jaunâtre sur l'embout.	6			Tabac					
7406	118	14C1	1.1.2.41	TCF argileuse blanche	Pipe	Un fourneau de pipe avec éperon sans marque ni décor visible. Très utilisé car noirci sur l'intérieur et le rebord. Le bout du tuyau qui est cassé semble avoir été facetté?	1	1		Tabac				oui	IMG_0491-493
7407	118	14C1	1.1.2.42	TCF argileuse rouge	Pipe	Un fourneau de pipe avec éperon avec marque en relief sur la partie arrière du fourneau "T D". Sur le tuyau, juste en haut de l'éperon, la lettre "P" à l'horizontale est visible en relief.	1	1	Marque "TD" = post 1840	Tabac	1840-			oui	IMG_0494-495
7408	118	14C1	1.1.2.51	Pearlware	Saleron?	Un fragment d'un contenant peu profond avec une partie d'anse ou attache horizontale sur la paroi extérieure. Décor végétale imprimé en bleu sur la paroi intérieure avec un petit effet flou. Teinte bleutée dans la glaçure et les plis. Diamètre rebord: 8cm.	1		Vers 1780 aux années 1830. Imprimés plus 1810-1830.	Alimentation, vaisselle à usage spécifique	1810-1830				
7409	118	14C1	1.1.2.51	Pearlware	Assiette?	Un petit fragment de la base d'une possible assiette au pied annulaire au décor imprimé en bleu de type Willow sur la paroi intérieure. Teinte bleutée dans la glaçure et les plis.	1		Vers 1780 aux années 1830. Imprimés plus 1810-1830.	alimentation, vaisselle de table	1810-1830				
7410	118	14C1	1.1.2.61	TCF blanche	Assiette	Deux fragments de base de deux assiettes dont une au décor imprimé en bleu sur la paroi intérieure et l'autre au décor peint en vert, rose et bleu sur la paroi intérieure. Diamètre des pieds: 8cm.	2	2		Alimentation, vaisselle de table	1820 -				

#	Site	Lot	Code	Matériau	Objet	Description	fr	ob	Commentaires	Fonction	Datation	Élagué	Planche	Photo	Réf. photo
7411	118	14C1	1.1.2.61	TCF blanche	Bol	Deux fragments qui recollent d'un bol au décor bleu appliqué à l'éponge sur la paroi extérieure et le haut de la paroi intérieure (rebord 12cm). Deux fragments qui recollent d'un bol au décor géométrique bleu appliqué à l'éponge sur la paroi extérieure (rebord 17cm). Un fragment de rebord d'un bol au décor imprimé en brun-kaki sur le haut de la paroi extérieure, une ligne bleu est présente sur le rebord.	5	3		Alimentation, vaisselle de table	1820 -				
7412	118	14C1	1.1.2.61	TCF blanche	Assiette	Cinq fragments qui recollent d'une assiette au décor moulé et rehaussé de bleu de type ShellEdge. Diamètre pied: 14cm; diamètre rebord: 23cm; hauteur: 2cm.	5	1		Alimentation, vaisselle de table	1820 -				
7413	118	14C1	1.1.2.61	TCF blanche	Bol ou tasse	Deux fragments qui recollent d'un bol ou d'une tasse au décor floral peint en rose, bleu noir et vert sur la paroi extérieure. Petit pied annulaire, glaçure non régulière. Diamètre pied: 4,5cm; diamètre rebord: 10cm; hauteur: 6cm.	2	1		Alimentation, vaisselle de table	1820 -				
7414	118	14C1	1.1.2.61	TCF blanche	Bol	Six fragments dont certains recollent d'un bol au rebord évasé et panse globuleuse. Décor imprimé en bleu sur les deux parois avec dispersion de couleur dans la glaçure, est-ce du type Flow Blue? Diamètre rebord: 12cm.	6	1	Flow Blue = vers 1840-50 à la fin 19 ^e .	Alimentation, vaisselle de table	1820-				
7415	118	14C1	1.1.2.61	TCF blanche	Soucoupe	Une moitié d'une soucoupe au décor architectural imprimé en noir avec dispersion bleuté à certains endroits dans le décor. Une moitié de marque imprimée dans la même teinte sous la base: "A[BB]..."(?); "W. Adams & ...". Et une marque en creux au centre de cette dernière: "Adams". Diamètre base: 7,5cm; diamètre rebord: 15,5cm; hauteur: 2,6cm.	1		William Adams production plutôt longue de 1785 à 1865 environ mais TCFB à partir de 1820.	Alimentation, vaisselle de table	1820-1865				
7416	118	14C1	1.1.2.71	TCF blanche vitrifiée	Pot	Un fragment de rebord ondulé et évasé avec assise pour couvercle d'un pot assez massif. Décor imprimé en bleu pâle sur le pourtour du rebord intérieur.	1			Alimentation, indéterminée	1850-				
7417	118	14C1	1.1.2.91	TCF jaune glaçure claire	Contenant	Un fragment de corps d'un contenant à la pâte chamois et glaçure d'aspect jaune sur les deux parois, sans décor visible.	1		Seconde moitié du 19 ^e et 1 ^{ère} décennies du 20 ^e .	Consommation indéterminée	1850-1930				
7418	118	14C1	1.1.2.104	Tcf rouge glaçure brune	Théière	Quatre fragments de corps avec petits trous au niveau du bec d'une théière à la pâte rose-brunâtre avec une glaçure brune très foncée sur les deux parois.	4	1		Alimentation, vaisselle à usage spécifique	1800-1900				

#	Site	Lot	Code	Matériau	Objet	Description	fr	ob	Commentaires	Fonction	Datation	Élagué	Planche	Photo	Réf. photo
7419	118	14C1	1.1.2.105	TCF rouge glaçure noire	Couvercle de théière	Un couvercle circulaire d'une théière presque complet avec longue collerette horizontale, un petit trou d'aération et un bouton rond. La pâte rouge brique avec une glaçure très foncée, presque noire, sur les deux parois sauf une petite place à l'intérieur du couvercle. Diamètre collerette horizontale: 8,5cm; diamètre collerette verticale: 4,5cm; hauteur: 4cm.	1	1		Alimentation, vaisselle à usage spécifique	1800-1900			oui	IMG_0504-505
7420	118	14C1	1.1.2.114	TCF chamois glaçure brune	Crachoir?	Un fragment de rebord et corps d'un possible crachoir à la pâte chamois et glaçure brune inégale sur les deux parois. Une partie du rebord est à l'horizontal avec un décor crénelé, un ressaut intérieur, le col est cintré et le corps globuleux. Diamètre rebord: 12cm.	1	1	Type Rockingham, seconde moitié 19 ^e siècle jusque dans les années 1930.	Hygiène	1850-1930				
7421	118	14C1	1.2.1.81	GG Derbyshire 3	Bouteille?	Un fragment de corps d'une possible bouteille à la pâte chamois-grisâtre à glaçure ferrugineuse au sel d'aspect brun-orangé sur la paroi extérieure; aspect gris sur la paroi intérieure. Lignes de tournassage visibles.	1			Consommation indéterminée					
7422	118	14C1	2.1.4	V Inc au plomb	Bouchon	Un fragment d'un bouchon en verre cassé aux deux extrémités dont le tenon et le bouton sont manquants. Il y a un bourrelet plat et circulaire central.	1		Un bouchon plus petit, peut-être d'une bouteille à médicament?	Consommation indéterminée	1700-1850				
7423	118	14C1	2.1.4	V Inc au plomb	Cheminée de lampe	Un fragment de ce qui semble être la base d'une cheminée de lampe, sans décor visible. Diamètre base: 7cm.	1		18 ^e siècle au milieu 1850	Éclairage	1700-1850				
7424	118	14C1	2.2.1.1	V Teinté régulier vert	Verre à verre	67 fragments de teintes vert-bleuté et épaisseurs variées.	67		5 conservés.	Matériaux de base - verre					
7425	118	14C1	2.2.1.1	V Teinté régulier vert	Bouteille?	Un fragment de corps d'une possible bouteille en verre teinté légèrement bleuté.	1			Entreposage indéterminé					
7426	118	14C1	2.2.1.1	V Teinté régulier vert	Bouteille	Six fragments, dont la plupart recollent, de la base d'une petite bouteille cylindrique en verre teinté vert avec patine. Semble avoir été moulé et une trace au niveau du cul qui est non poli. Diamètre base: 3,5cm.	6	1	Peut-être utiliser fiole?	Entreposage indéterminé					
7427	118	14C1	2.2.1.3	V Teinté régulier turquoise	Assiette ou plat	Un fragment de rebord qui ressemble à un marli d'assiette ou d'un plat en verre teinté turquoise, sans décor visible.	1			Alimentation, absorption					
7428	118	14C1	2.2.1.3	V Teinté régulier turquoise	Bouteille carrée	Une petite bouteille carrée au corps plutôt long qui semble avoir été soufflée dans un moule en diagonale et extrémité étirée par la suite (sur la base, trace du moule en diagonal et trace de pontil non poli). Bulles d'air dans le verre de couleur turquoise pâle. L'extrémité est cassée sur le pourtour. Goulot pour un bouchon de liège. Base: 2,1cm X 2,1cm; hauteur corps: 9,5cm; hauteur totale: 11,2cm; diamètre goulot: 1cm; diamètre lèvres: 1,8cm.	1	1	Peut-être utiliser flacon?	Entreposage indéterminé				oui	IMG_0603-604

#	Site	Lot	Code	Matériau	Objet	Description	fr	ob	Commentaires	Fonction	Datation	Élagué	Planche	Photo	Réf. photo
7429	118	14C1	2.3.1.5	V Coul transp bleu	Perle	Une petite perle dite enroulée, à six côtés allongés et rectangulaires. Aux extrémités on peut voir des traces de taille/coupe. Forme hexagonale. Longueur: 0,5cm; diamètre: 0,5cm.	1	1	Lieux historiques canadiens: cahiers d'archéologie et d'histoire No1, Classification des perles de verre à l'intention des archéologues sur le terrain, Kenneth E. et Martha Ann Kidd, 1972. = Perle enroulée, groupe WIlf (dentée ou à plusieurs côtés monochrome). Couleur Ic13 (brite navy = bleu marine clair), Grosseur moyenne.	Parures et bijoux				oui	IMG_0104-107
7430	118	14C1	2.3.1.10	V Coul transp brun	Bouteille	Deux fragments de corps d'une bouteille en verre brun-orangé avec bulles d'air visibles.	2			Entreposage indéterminé					
7431	118	14C1	2.3.1.1	V Coul transp vert foncé	Bouteille à gin	Quatre fragments de corps d'une bouteille à gin carrée à 4 épaules en verre vert foncé avec bulles d'air visible.	4			Boissons, conservation/entreposage					
7432	118	14C1	2.3.1.1	V Coul transp vert foncé	Bouteille	Un fragment de corps d'une bouteille en verre vert foncé avec une trace de moule et bulles d'air visibles.	1			Entreposage indéterminé					
7433	118	14C1	2.3.2.1	V Coul opaque blanc	Bouton	Un bouton circulaires à 4 trous en verre opaque blanc, avec un décor perlé sur la couronne. Diamètre 1,1cm.	1	1		Attaches					
7434	118	14C1	3.1.1.1	Fer ind	Fil	Trois fragments de fil de fer.	3			Indéterminé					
7435	118	14C1	3.1.1.1	Fer ind	Couvercle?	Quatre fragments de ce qui semble être un couvercle, l'extérieur est fileté.	4	1		Indéterminé					
7436	118	14C1	3.1.1.1	Fer ind	Boucle	Une boucle de forme rectangulaire avec ardillon encore présent. Partie arrière est plus basse que le reste du cadrage. Dimensions: 5cm X 6,5cm; longueur ardillon: 5cm.	1	1	Corps de forme rectangulaire et ardillon de type glaive(?) XVIIIe siècle. Ou modèle plus récent. Possiblement une boucle de sangle, harnais ou ceinture. Source : Doré, 2008, p. 16.	Attaches				oui	IMG_0550
7437	118	14C1	3.1.1.1	Fer ind	Fourchette	Une fourchette à trois dents légèrement recourbées dont la soie en queue-de-rat et le manche sont manquants. Épaule de la fourchette carré et courbure. La tige est rétrécit au collet et s'évase vers le manche où il y a un disque circulaire d'où partirait la soie cassée. Longueur dents: 5,5cm; largeur: 1,7cm; longueur avec disque: 10,1cm.	1	1	Vers 1770, épaule carré et trois dents apparaissent. 1770-1850 = Études en culture matérielle, Dunning: Couverts de table, Parcs Canada, 2001.	Alimentation, ustensile de table	1770-1850		oui	oui	IMG_0100-101
7438	118	14C1	3.1.1.1	Fer ind	Fourchette	Une fourchette à trois dents avec la soie en queue-de-rat, le manche est manquant. Épaule de la fourchette carré et courbure. La tige est en balustre, il y a un disque circulaire d'où part la soie. Longueur dents: 6,5cm; largeur: 1,8cm; longueur avec disque: 12cm; longueur avec soie: 16,5cm.	1	1		Alimentation, ustensile de table	1775-1900				
7439	118	14C1	3.1.1.11	Fer forgé	Clou forgé	Deux clous forgés dont un complet à tête et corps carrés aminci vers la pointe (11,7cm); un clou dont il manque la pointe au corps carré et à la tête bombée (11,8cm).	2	2		Fixations - clous	-1800				

#	Site	Lot	Code	Matériau	Objet	Description	fr	ob	Commentaires	Fonction	Datation	Élagué	Planche	Photo	Réf. photo
7440	118	14C1	3.1.1.11	Fer forgé	Gond	Un gond fiché en forme de L . La tige carrée s'amincit vers une extrémité, l'autre extrémité est courbée à 90 degrés vers le haut qui se transforme en tige courte et circulaire. Longueur: 14cm; hauteur: 4cm.	1	1		Ferrures de rotation					
7441	118	14C1	3.1.1.12	Fer laminé	Clou découpé	Sept fragments de clous découpés et douze clous complets (longueur entre 6,5cm et 10,5cm.	7	12		Fixations - clous	1800-1890				
7442	118	14C1	3.1.2	Métaux et alliages cuivreux	Dé à coudre	Une moitié d'un dé à coudre en métal cuivreux petites dépressions sur le haut et le dessus du dé, au niveau du bas 4 petites lignes annulaires faites de petites dépressions. Hauteur: 1,8cm; diamètre ouverture: 1,5cm; diamètre haut: 1,1cm.	1	1		Tissus					
7443	118	14C1	3.1.2	Métaux et alliages cuivreux	Applique décorative	Une applique décorative de forme ovale faite d'une mince feuille en métal cuivreux façonnée sur un gabarit afin de former des décors surélevés. Un trou de fixation de chaque côté de l'ovale. Longueur: 8,5cm; largeur: 6,5cm; hauteur: 0,5cm.	3	1		Décoration					
7444	118	14C1	3.1.2	Métaux et alliages cuivreux	Boucle	Une boucle de forme rectangulaire, étroite et allongée en métal cuivreux. La tige centrale qui semblait en fer est cassée. Un segment long du cadrage de la boucle possède 4 dents pointus qui freinent le tissu. Une des extrémité, le métal est plié à 90 degrés sur toute sa longueur, l'autre extrémité est plus petite et cassée. Dimensions: 1,8cm X 5,8cm.	1	1		Attaches			oui	oui	IMG_0543-544 + DSC-0192-193
7445	118	14C1	3.1.3.1	Étain	Bouton	Un petit bouton plat et circulaire en étain avec attache formée d'un fil de métal cuivreux inséré dans une masselotte au dos. Aucune marque ou décor visible. Diamètre: 1,5cm.	1	1		Attaches					
7446	118	14C1	3.1.3.1	Étain	Bouton	Un bouton plat et circulaire en étain avec attache formée d'un fil de métal cuivreux inséré dans une masselotte au dos. Aucune marque ou décor visible. Très semblable à l'autre décrit mais un peu plus gros, plus léger et brillant. Diamètre: 1,7cm.	1	1		Attaches					
7447	118	14C1	3.2.1	Métal plaqué	Bouton	Un petit bouton circulaire à 4 trous légèrement concave qui semble en fer plaqué d'une dorure, petites traces restantes. Petit cercle perlé autour des 4 trous. Aucune marque visible. Diamètre: 1,6cm.	1	1		Attaches					
7448	118	14C1	4.1.7.1	Ardoise	Tuile?	Un fragment de coin de ce qui semble être une tuile en ardoise?	1		Peut-être épais pour une tuile? Mais pas un tableau car pas poli.	Matériaux de revêtement					
7449	118	14C1	4.1.13	Pierre	Bille	Une bille complète en pierre de couleur brunâtre avec veinures. Diamètre: 1,5cm.	1	1		Jeux et divertissements					

#	Site	Lot	Code	Matériau	Objet	Description	fr	ob	Commentaires	Fonction	Datation	Élagué	Planche	Photo	Réf. photo
7450	118	14C1	5.1.1	Os	Bouton	Un bouton circulaire à 4 trous en os avec pourtour en relief. Il a des traces de corrosion verte. Diamètre 1,6cm.	1	1		Attaches					
7451	118	14C1	5.1.5	Nacre	Bouton	Un petit bouton circulaire à 4 trous en nacre, plat en dessous et légèrement surélevé sur la couronne. Diamètre 1cm.	1	1		Attaches					
7452	118	14C1	5.2.3	Bois	Bouton	Un petit bouton circulaire à 4 trous en bois, convexe en dessous et rainure circulaire autour des trous sur la couronne. Semble y avoir un enduit noir? Diamètre 1,2cm.	1	1		Attaches					
7453	118	14F3	1.1.1.31	TCG avec glaçure	Bol ou terrine	Cinq fragments en TCG à la pâte rose-orangé avec glaçure d'aspect brunâtre ou verdâtre sur la paroi intérieure avec coulures sur l'extérieur d'un fragment.	5		Possiblement TCG Locale	Alimentation, indéterminée	1760-1830				
7454	118	14F3	1.1.2.1	Faïence blanche	Contenant	Un petit fragment de rebord d'un contenant en faïence à la pâte chamois-rosé et émail blanc légèrement bleuté, sur les deux parois, décor végétal peint en bleu et noir sur les deux parois.	1		Pourrait-être français dû à la pâte?	Consommation indéterminée					
7455	118	14F3	1.1.2.31	Creamware	Contenant	Deux petits fragments de contenant à glaçure crème sur les deux parois, sans marque ou décor visible.	2		Surtout à partir de 1762 jusqu'à fin des années 1820.	Consommation indéterminée	1762-1820				
7456	118	14F3	1.1.2.41	TCF argileuse blanche	Pipe	Dix fragments de tuyau de pipe et trois fragments de fourneau sans marque ni décor visible.	13			Tabac					
7457	118	14F3	2.2.1.1	V Teinté régulier vert	Verre à verre	3 fragments de teintes vert-bleuté et 1 fragment plus verdâtre.	4			Matériaux de base - verre					
7458	118	14F3	2.2.1.3	V Teinté régulier turquoise	Bouteille	Un fragment de la base d'une bouteille cylindrique en verre teinté turquoise et irisée. Fond légèrement concave. Diamètre : 7cm environ.	1			Entreposage indéterminé					
7459	118	14F3	3.1.2	Métaux et alliages cuivreux	Épingle	Une épingle complète. Longueur: 3,4cm.	1	1		Attaches				oui	oui
7460	118	14F3	5.2	Solides fibreux	Graine	Deux fragments d'un pépin de concombre???	2	1		Végétaux					
7461	118	14F3	5.5.9	Poil	Poils	Échantillon (dans une fiole) de ce qui semble être des poils brunâtres.	1		Serait-ce du tissu???	Peaux, résidus					
7462	118	14F3	7.99	Matériau composite autre	Bouton	Un bouton fragmentaire dont il reste la couronne bombée en métal cuivreux avec un remplissage rougeâtre et un fond en bois. Aucune marque ou décor n'est visible.	2	1	Peut-être y a-t-il un placage???	Attaches					
7463	118	4K13	1.1.2.31	Creamware	Soucoupe?	Un fragment du rebord de ce qui semble être une soucoupe à la glaçure crème sur les deux parois et un décor peint en rouge brunâtre et noir sur le pourtour du rebord intérieur.	1		Surtout à partir de 1762 jusqu'à fin des années 1820.	Alimentation, vaisselle de table	1762-1820				
7464	118	18D2	3.1.1.11	Fer forgé	Clou forgé	2 fragmentaires petits, 2 grands presque complets (longueurs: 9,7 et 12,0 cm, repliés)	4			Fixations - clous	-1800				
7465	118	18D2	3.1.1.12	Fer laminé	Clou découpé	presque complets, longueurs: 8,9 et 9,7 cm (replié)	2			Fixations - clous	1800-1890				
7466	118	18D2	3.1.1.13	Fer tréfilé	Clou tréfilé	longueur: 15,0 cm	1			Fixations - clous	1890-				
7467	118	18D2	3.1.2	Métaux et alliages cuivreux	Fil	fragment de broche mince, replié et bouts repliés et tourne l'un autour de l'autre	1			Fixations - divers					

#	Site	Lot	Code	Matériau	Objet	Description	fr	ob	Commentaires	Fonction	Datation	Élagué	Planche	Photo	Réf. photo
7468	118	18D2	3.1.2	Métaux et alliages cuivreux	Anneau	grand anneau, brisé, tige à section ronde et creuse, 1 trou traverse la tige sur les deux côtés, possiblement trace d'un autre trou à l'endroit d'une des cassures; diamètre de l'anneau: 8,9 cm; diamètre de la tige ronde: 0,6 cm	1			Fixations - divers					
7469	118	18D2	5.1.1	Os	Ossement	mammifère	2			Mammifères					
7470	118	18D5	1.1.2.71	TCF blanche vitrifiée	Contenant	fragment de rebord avec trace de rebord moulé et décor moulé, avec décor végétal peint en vert	1			Consommation indéterminée	1850-				
7471	118	18D5	1.1.2.71	TCF blanche vitrifiée	Contenant	petit fragment sans décor	1			Consommation indéterminée	1850-				
7472	118	18D5	1.1.2.91	TCF jaune glaçure claire	Contenant	petit fragment de fond	1			Consommation indéterminée	1840-1925				
7473	118	18D5	2.1.1	V Inc sans plomb	Verre à verre		3			Matériaux de base - verre					
7474	118	18D5	2.2.1.1	V Teinté régulier vert	Verre à verre		4			Matériaux de base - verre					
7475	118	18D5	2.2.1.1	V Teinté régulier vert	Verre à verre	teinte bleu-vert	1			Matériaux de base - verre					
7476	118	18D5	2.2.1.9	V teinté régulier autre (bleu-vert)	Verre plat?	fragments plats	3			Matériaux de base - verre					
7477	118	18D5	2.1.4	V Inc au plomb	Bouteille ou bocal?	fond rond bombé et début de panse cylindrique; marque de pontil; diamètre: 6,4 cm	1		verre fortement altéré d'apparence brune	Consommation indéterminée					
7478	118	18D5	2.1.4	V Inc au plomb	Contenant	fragments de corps courbés minces d'un contenant non identifiable, verre un peu altéré (tacheté brun)	4	1		Consommation indéterminée					
7479	118	18D5	2.1.4	V Inc au plomb	Bouteille?	fragment de corps et d'épaule (?) d'une bouteille cylindrique, verre épais	1			Consommation indéterminée					
7480	118	18D5	2.1.1	V Inc sans plomb	Bouteille?	fragment de corps cylindrique, probablement petite bouteille, verre épais	1			Consommation indéterminée					
7481	118	18D5	2.1.1	V Inc sans plomb	Contenant	fragment mince courbé de corps	1			Consommation indéterminée					
7482	118	18D5	2.2.1.1	V Teinté régulier vert	Contenant	fragments de corps courbés	2	2		Consommation indéterminée					
7483	118	18D5	2.2.1.1	V Teinté régulier vert	Flacon	partie inférieure d'une petite bouteille cylindrique, cul en cloche; diamètre: 4,1 cm; hauteur conservée: 7,3 cm	1		fonctions possibles: Alimentation, conservation ou médication ou soins de beauté?	Entreposage indéterminé					
7484	118	18D5	2.2.1.3	V Teinté régulier turquoise	Flacon ou fiole	fragment de fond concave peu profond et panse cylindrique; couleur aqua/bleu-vert	1		fonctions possibles: Alimentation, conservation ou médication ou soins de beauté?	Entreposage indéterminé					
7485	118	18D5	2.2.1.4	V Teinté régulier bleu	Contenant	fragment de corps à pan plat et coin chanfreiné plat, verre très mince, couleur aqua/bleueté	1			Consommation indéterminée					
7486	118	18D5	3.1.1.12	Fer laminé	Clou découpé	complets ou pointe manquante, longueurs: 5,3 à 7,8 cm	6			Fixations - clous	1800-1890				
7487	118	18D5	3.1.1.1	Fer ind	Clou	découpé ou forgé, têtes manquantes; longueurs: 5,3 et 5,5 cm	2			Fixations - clous					
7488	118	18D5	3.1.1.1	Fer ind	Fil	fragment de broche, légèrement replié	1			Fixations - divers					
7489	118	18D5	5.1.4	Coquille	Huître	huître	1			Mollusques					
7490	118	18D5	5.1.1	Os	Ossement	mammifère, dont 1 dent	6			Mammifères					
7491	118	18D5	5.1.1	Os	Ossement	oiseau	1			Oiseaux					
7492	118	18E1	2.1.1	V Inc sans plomb	Verre à verre		5			Matériaux de base - verre					
7493	118	18E1	2.2.1.1	V Teinté régulier vert	Verre à verre		12			Matériaux de base - verre					
7494	118	18E1	2.1.1	V Inc sans plomb	Contenant	fragments de corps courbé, épaisseurs différentes, deux objets	2			Consommation indéterminée					

#	Site	Lot	Code	Matériau	Objet	Description	fr	ob	Commentaires	Fonction	Datation	Élagué	Planche	Photo	Réf. photo
7495	118	18E1	2.2.1.1	V Teinté régulier vert	Bouteille pharmaceutique	fragment de goulot avec rebord et début d'épaule, hauteur: 4,0 cm; très légère teinte verte	1			Médication					
7496	118	18E1	2.2.1.3	V Teinté régulier turquoise	Bouteille à boisson gazeuse	fragment de corps, teinte aqua, inscription moulé en relief en partie lisible sur trois lignes: « [...]MML[...] »; «[?]COMP[...]»; « [...]R?]S DEL[...]»; 4e ligne de texte visible	1			Alimentation, conservation					
7497	118	18E1	3.1.1.11	Fer forgé	Clou forgé	tête manquante, longueur: 4,7 cm	1			Fixations - clous	-1800				
7498	118	18E1	3.1.1.12	Fer laminé	Clou découpé	complet, longueur: 7,6 cm	1			Fixations - clous	1800-1890				
7499	118	18E1	5.5.7	Cuir	Retaille	petits fragments	3			Cuir, résidus					
7500	118	18E1	5.1.4	Coquille	Huître		2			Mollusques					
7501	118	18E2	1.1.1.3	TCG sans glaçure	Pot à fleurs assiette	fragments recollent, pâte rouge; diamètre: 15 cm au rebord; hauteur: 3,4 cm	20	1		Agriculture/horticulture					
7502	118	18E2	1.1.1.3	TCG sans glaçure	Pot à fleurs	fragment de corps seul; pâte rouge	1			Agriculture/horticulture					
7503	118	18E2	1.1.1.3	TCG sans glaçure	Pot à fleurs?	fragment de fond plat, fragment de rebord, 4 petits tessons, pâte chamoise; diamètre à la base: 7 cm; au rebord: 11 cm	6		beaucoup de taches de rouille et quelques concrétions	Agriculture/horticulture					
7504	118	18E2	1.1.2.71	TCF blanche vitrifiée	Couvercle?	fragment de rebord avec assise intérieure, décor de mince bande moulée sur la paroi extérieure	1			Alimentation, vaisselle de service	1850-				
7505	118	18E2	1.1.2.71	TCF blanche vitrifiée	Contenant	fragment sans décor, possiblement jonction bouge/marli d'une assiette	1			Alimentation, indéterminée	1850-				
7506	118	18E2	1.1.2.41	TCF argileuse blanche	Pipe	fragment de tuyau, sans décor, couvert de taches de rouille	1			Tabac					
7507	118	18E2	2.1.1	V Inc sans plomb	Cheminée de lampe	fragments moulés avec rebord moulé d'une bande de perles	2		un fragment réagit légèrement à la lumière UV (plomb?)	Éclairage					
7508	118	18E2	2.1.1	V Inc sans plomb	Contenant	fragment courbé mince	1			Consommation indéterminée					
7509	118	18E2	2.1.1	V Inc sans plomb	Verre à vitre		3			Matériaux de base - vitre					
7510	118	18E2	2.2.1.1	V Teinté régulier vert	Bouteille pharmaceutique	fragment de goulot, rebord fragmentaire, début d'épaule; hauteur: 2,3 cm; petite bouteille	1			Médication					
7511	118	18E2	2.2.1.1	V Teinté régulier vert	Verre à vitre		28			Matériaux de base - vitre					
7512	118	18E2	2.2.1.1	V Teinté régulier vert	Verre à vitre	teinte plus bleu-vert	2			Matériaux de base - vitre					
7513	118	18E2	3.1.1.12	Fer laminé	Clou découpé	longueurs complètes: 5,4 et 6,5 cm; très corrodés	2			Fixations - clous	1800-1890				
7514	118	18E2	3.1.1.1	Fer ind	Clou	1 fragment de tige très corrodée, 1 fragment pris dans la concrétion; probablement deux clous forgés, fragmentaires	2		objet incertain	Fixations - clous					
7515	118	18E2	3.1.1.1	Fer ind	Fil	petit fragment de broche	1			Fixations - divers					
7516	118	18E2	3.1.2	Métaux et alliages cuivreux	Monnaie?	fragment, diamètre: env. 2,5 cm; décor moulé sur les deux faces non identifiable, inscription partielle: « [...]B[ou A]NCAT LABRE [...] »; très mince	1		faire nettoyer ou radiographie pour pouvoir identifier la pièce	Commerce					
7517	118	18E2	4.2.1	Chaux	Chaux	petit fragment plat altéré, taches de rouille	1			Matériaux de liaison					

#	Site	Lot	Code	Matériau	Objet	Description	fr	ob	Commentaires	Fonction	Datation	Élagué	Planche	Photo	Réf. photo
7518	118	18E2	5.5.7	Cuir	Objet indéterminé	un grand fragment aux rebords droits longés de trous de couture (2 pièces de cuir superposées); une extrémité repliée, l'autre coupée; un plus petit fragment avec un rebord avec trous de couture et un trou percé en son centre; dimensions: 6,0 x 7,3 cm et 6,1 x 3,9 cm	2			Cuir, résidus					
7519	118	18E2	5.5.1	Tissu	Retaille	petit fragment tacheté gris-noir et orange de tissu mince; polyester?	1			Tissus					
7520	118	18E2	5.1.1	Os	Ossement	mammifère	8			Mammifères					
7521	118	12E8	1.1.1.3	TCG sans glaçure	Pot à fleurs	Fragment de rebord, diamètre: 12 à 13 cm	1			Agriculture/horticulture					
7522	118	12E8	1.1.2.41	TCF argileuse blanche	Pipe	fragments de tuyau de diamètres différents, sans décor	2			Tabac					
7523	118	12E8	5.1.1	Os	Ossement	mammifère	2			Mammifères					
7524	118	18B2	1.1.2.71	TCF blanche vitrifiée	Contenant	1 fragment de corps, 1 fragment d'anse (?), sans décor, 2 objets	2			Consommation indéterminée	1850-				
7525	118	18B2	2.3.1.1	V Coul transp vert foncé	Bouteille	fragment de fond et début de corps d'une bouteille cylindrique, diamètre: 7 cm	1			Boissons, conservation/entreposage					
7526	118	18B2	2.1.1	V Inc sans plomb	Verre à verre		1			Matériaux de base - verre					
7527	118	18B2	2.2.1.1	V Teinté régulier vert	Verre à verre		1			Matériaux de base - verre					
7528	118	18B5	1.1.1.3	TCG sans glaçure	Pot à fleurs	1 fragment de corps, 1 petit éclat	2			Agriculture/horticulture					
7529	118	18B5	1.1.1.33	TCG locale glaçure inc	Jatte	fragment de rebord avec bec, pâte rouge-orangée couverte de glaçure d'aspect brun, une bande sinusoidale d'engobe blanche sous le rebord sur la paroi intérieure	1			Alimentation, préparation	1775-1850				
7530	118	18B5	1.1.1.32	TCG locale glaçure verte	Terrine ou jatte	fragment de rebord, pâte rouge-brune, glaçure verte sur paroi intérieure et rebord	1			Alimentation, préparation	1760-1830				
7531	118	18B5	1.1.1.32	TCG locale glaçure verte	Contenant	tessons de corps ou de fond, glaçure verdâtre, plusieurs objets	3			Alimentation, indéterminée	1760-1830				
7532	118	18B5	1.1.1.31	TCG avec glaçure	Contenant	petit tesson de corps, pâte rouge-orangée, couverte de glaçure brune sur la face intérieure, de fabrication locale?	1			Consommation indéterminée					
7533	118	18B5	1.1.1.31	TCG avec glaçure	Contenant	fragment de corps, pâte rouge dure, glaçure d'aspect brun sur la paroi intérieure; de fabrication locale? Mais pâte très poreuse/grossière	1			Consommation indéterminée					
7534	118	18B5	1.1.2.116	TCF chamois gl tachetée brune	Crachoir	fragments de rebord formant une section conique, facettée à l'intérieur avec décor sur la paroi supérieure de glaçure incolore tacheté/de coulisses brune (oxyde de fer); paroi extérieure non couverte de glaçure	3	1	recolle avec fragments de 18B7	Hygiène	1850-1920		oui	oui	IMG_0581-582 + DSC_172 à 176
7535	118	18B5	1.1.2.91	TCF jaune glaçure claire	Contenant	tessons de corps, décor de bandes d'engobe bleues et blanches, dont un avec décor mocha en bleu	2			Consommation indéterminée	1840-1925				
7536	118	18B5	1.1.2.31	Creamware	Contenant	fragments de corps sans décor	2			Consommation indéterminée	1762-1820				
7537	118	18B5	1.1.2.51	Pearlware	Assiette	2 fragments de marli avec décor moulé shell edge rehaussé de bleu, 1 fragment de marli qui recolle avec un des deux tessons, deux objets	3			Alimentation, vaisselle de table	1775-1830				

#	Site	Lot	Code	Matériau	Objet	Description	fr	ob	Commentaires	Fonction	Datation	Élagué	Planche	Photo	Réf. photo
7538	118	18B5	1.1.2.51	Pearlware	Soucoupe?	fragment de fond avec partie de panse, trace de décor polychrome peint (orange, vert, bleu)	1			Alimentation, vaisselle à usage spécifique	1775-1830				
7539	118	18B5	1.1.2.51	Pearlware	Contenant	fragment de corps, trace de décor bleu sur paroi extérieure	1			Consommation indéterminée	1775-1830				
7540	118	18B5	1.1.2.61	TCF blanche	Assiette	fragment de marli avec décor shell edge peint en bleu	1			Alimentation, vaisselle de table	1820-				
7541	118	18B5	1.1.2.61	TCF blanche	Bol	petit fragment de rebord, décor géométrique imprimé en rouge sous le rebord extérieur et intérieur	1			Alimentation, vaisselle de table	1820-				
7542	118	18B5	1.1.2.61	TCF blanche	Contenant	1 fragment de corps avec motif floral imprimé en bleu sur la paroi extérieure, 1 fragment de corps avec décor moulé et décor géométrique imprimé en bleu, 1 petit éclat avec décor bleu (flow blue?), deux fragments de corps avec décor à bandes: 1 avec bande brune, blanche et bleue, 1 avec décor à bandes jaune-brune, blanches et turquoises; 1 fragment de rebord sans décor (bol?), 4 tessons de corps et 1 tesson de fond sans décor	11			Consommation indéterminée	1820-				
7543	118	18B5	1.1.2.71	TCF blanche vitrifiée	Assiette ou plat	deux fragments de marli différents, sans décor	2	2		Alimentation, absorption	1850-				
7544	118	18B5	1.1.2.71	TCF blanche vitrifiée	Bol?	fragment de rebord, sans décor	1			Alimentation, vaisselle de table	1850-				
7545	118	18B5	1.1.2.71	TCF blanche vitrifiée	Indéterminé	fragment de rebord droit, trace de décor moulé, tesson altéré par la chaleur et présence d'ue incrustation d'une matière fondue noire	1			Indéterminé	1850-				
7546	118	18B5	1.1.2.71	TCF blanche vitrifiée	Vaisselle	2 fragments de rebord mince qui recollent avec trace de décor végétal moulé, 2 tessons de corps avec décor flow blue, 1 tesson bleuété, 1 grand tesson avec décor à bandes d'engobe bleue et blanc sur l'extérieur, 1 fragment de rebord et 4 tessons de corps sans décor	11			Alimentation, indéterminée	1850-				
7547	118	18B5	1.2.1.81	GG Derbyshire 3	Bouteille?	petit fragment de fond et corps cylindrique	1			Entreposage indéterminé	1800-1875				
7548	118	18B5	1.2.1.108	GG Albany	Contenant	fragment de fond plat, pâte beige, enduit de teinte vert-brune sur la face intérieure (Albany?), pas de glaçure sur le tesson de fond	1			Consommation indéterminée	1800-1925				
7549	118	18B5	1.3.99	PF indéterminée	Contenant	fragment de rebord, épais, pas de décor	1			Consommation indéterminée					
7550	118	18B5	1.1.2.41	TCF argileuse blanche	Pipe	fragments de tuyau, sans décor	2			Tabac					
7551	118	18B5	2.3.1.1	V Coul transp vert foncé	Bouteille	1 fragment de cul concave avec départ de corps cylindrique, pas de marque, 1 fragment de corps courbé	2			Boissons, conservation/entreposage					
7552	118	18B5	2.3.1.13	V Coul transp vert	Bouteille	fragment de corps courbé, verre épais, de couleur vert 7-UP	1			Boissons, conservation/entreposage					
7553	118	18B5	2.3.1.5	V Coul transp bleu	Contenant	petit fragment de corps, courbé, épaisseur: 3 mm	1			Consommation indéterminée					
7554	118	18B5	2.2.1.1	V Teinté régulier vert	Contenant	fragment de corps, courbé, épaisseur: 3 mm; légèrement altéré	1			Consommation indéterminée					
7555	118	18B5	2.2.1.3	V Teinté régulier turquoise	Contenant	bouteille? Fragments de corps courbés, épaisseur: 3 à 6 mm; teinte aqua	3			Consommation indéterminée					

#	Site	Lot	Code	Matériau	Objet	Description	fr	ob	Commentaires	Fonction	Datation	Élagué	Planche	Photo	Réf. photo
7556	118	18B5	2.2.1.1	V Teinté régulier vert	Bouteille	petite bouteille, probablement à corps carré à coins arrondis; fragment d'épaule et de col avec petite section de pan du corps, rebord manquant	1			Entreposage indéterminé					
7557	118	18B5	2.2.1.1	V Teinté régulier vert	Bouteille?	fragment de corps à pan plat et coin chanfreiné plat; petite bouteille	1			Entreposage indéterminé					
7558	118	18B5	2.2.1.1	V Teinté régulier vert	Verre à verre		3			Matériaux de base - verre					
7559	118	18B5	2.2.1.1	V Teinté régulier vert	Verre à verre	de teinte bleu-vert	5			Matériaux de base - verre					
7560	118	18B5	2.1.1	V Inc sans plomb	Verre à verre		7			Matériaux de base - verre					
7561	118	18B5	2.1.1	V Inc sans plomb	Contenant	fragments de corps courbés, sans marques, différentes épaisseurs	4			Consommation indéterminée					
7562	118	18B5	2.1.1	V Inc sans plomb	Contenant	fragment de corps avec décor de facettes; peut-être un gobelet?	1			Consommation indéterminée					
7563	118	18B5	2.1.1	V Inc sans plomb	Objet indéterminé	petit fragment avec deux anneaux moulés; col de carafe annelé? isolateur électrique?	1			Consommation indéterminée					
7564	118	18B5	2.1.1	V Inc sans plomb	Contenant	bouteille à large goulot; fragment d'épaule et de col droit	1			Consommation indéterminée					
7565	118	18B5	2.2.1.1	V Teinté régulier vert	Contenant	fragment de corps courbé, légère teinte verte; surfaces du tesson d'aspect embué	1			Consommation indéterminée					
7566	118	18B5	3.1.1.3	Fonte	Couvercle?	forme circulaire, surface convexe; diamètre: 7,0 cm; hauteur: 2,6 cm	1			Indéterminé					
7567	118	18B5	3.1.1.11	Fer forgé	Penture	à extrémité en queue de poisson, longueur: 8,2 cm; largeur de la tige: 1,4 cm; extrémité avec ouverture circulaire manquante	1		motif d'inspiration française	Ferrures de rotation					
7568	118	18B5	3.1.1.1	Fer ind	Bande	dimensions du fragment: 8,2 x 2,5 cm	1			Indéterminé					
7569	118	18B5	3.1.1.11	Fer forgé	Clou forgé	fragmentaires, longueurs: 4,5 à 5,9 cm	9			Fixations - clous	-1800				
7570	118	18B5	3.1.1.13	Fer tréfilé	Clou tréfilé	longueur: 5,9 cm	1			Fixations - clous	1890-				
7571	118	18B5	3.1.1.1	Fer ind	Fil	deux fragments de fil d'épaisseurs différentes; dimensions: 8,3 x 0,3 cm et 3,7 x 0,2 cm	2			Fixations - divers					
7572	118	18B5	3.1.1.1	Fer ind	Tôle?	fragment de tôle couvert de beaucoup de concrétions	1			Indéterminé					
7573	118	18B5	3.2.2.1	Fer-blanc	Contenant?	fragment circulaire plat et mince, pourtour surélevé par rapport à la partie centrale, brisé et corrodé, diamètre: 4,8 cm	1			Consommation indéterminée					
7574	118	18B5	4.1.4	Grès?	Bille	diamètre: 1,55 cm; couleur: gris foncé	1	1		Jeux et divertissements					
7575	118	18B5	4.1.7.1	Ardoise	Crayon	section ronde; une extrémité amincie, l'autre extrémité cassée; longueur: 5,4 cm	1			Écrits					
7576	118	18B5	4.4.2	Laitier	Résidu	résidu vitrifié	1			Témoins de combustion					
7577	118	18B5	5.1.1	Os	Ossement	mammifère	14			Mammifères					
7578	118	18B5	5.1.1	Os	Ossement	oiseau	2			Oiseaux					
7579	118	18B7	1.1.1.32	TCG locale glaçure verte	Contenant	fragments de corps, pâte orangée, glaçure verte sur paroi interne	2			Consommation indéterminée	1760-1830				
7580	118	18B7	1.1.2.103	TCF rouge glaçure claire	Contenant	1 fragment de fond avec début de corps, forme cylindrique; base annulaire; 1 fragment de rebord à assise cannelée; décor de bandes d'incisions moulées; corps rouge, glaçure incolore d'aspect brun; diamètre du fond: 12 cm	2		chope?	Consommation indéterminée					

#	Site	Lot	Code	Matériau	Objet	Description	fr	ob	Commentaires	Fonction	Datation	Élagué	Planche	Photo	Réf. photo
7581	118	18B7	1.1.2.51	Pearlware	Contenant	petit tesson de fond plat, trace de début du pied; décor imprimé en bleu sur une face (assiette?)	1			Consommation indéterminée	1775-1830				
7582	118	18B7	1.1.2.61	TCF blanche	Contenant	fragment de corps courbé, décor peint en bleu sur la paroi extérieure	1			Consommation indéterminée	1820-				
7583	118	18B7	2.1.1	V Inc sans plomb	Gobelet?	fragment de cul avec départ de corps cylindrique; décor de rayons convergents moulé en creux sous le fond, diamètre: 6 cm;	1			Boissons, absorption					
7584	118	18B7	1.1.1.31	TCG avec glaçure	Contenant	1 fragment de corps, pâte rouge-brune, glaçure brun-verdâtre sur les deux faces; 1 fragment de rebord (terrine?), pâte rouge-brune, glaçure foncé (d'apparence noir, mais probablement verte à l'origine, altéré?); de fabrication locale?	2			Consommation indéterminée					
7585	118	18B7	1.1.1	Terre cuite grossière (TCG)	Contenant	tessons feuilletés, faces manquantes, pâte chamoise, pas de glaçure sur les surfaces présentes; probablement céramique locale	2			Consommation indéterminée					
7586	118	18B7	1.1.1.32	TCG locale glaçure verte	Terrine?	1 fragment de rebord, pâte rouge, glaçure verte; 1 fragment de fond, pâte rouge-brune, traces de glaçure verte sur paroi intérieure	2			Alimentation, préparation	1760-1830				
7587	118	18B7	1.1.2.31	Creamware	Contenant	1 fragment de rebord droit (panse évasée), 1 fragment de fond avec pied annulaire, 3 fragments de corps et 1 grand éclat, tous sans décor	6			Consommation indéterminée	1762-1820				
7588	118	18B7	1.1.2.51	Pearlware	Assiette	deux éclats de marli de forme ondulante qui recollent avec décor shell edge moulé rehaussé de bleu	2			Alimentation, vaisselle de table	1775-1830				
7589	118	18B7	1.1.2.51	Pearlware	Contenant	fragment de rebord (marli?), probablement associé à l'assiette à décor shell edge plus haut	1			Indéterminé	1775-1830				
7590	118	18B7	1.1.2.61	TCF blanche	Assiette	fragment de marli avec décor imprimé en bleu	1			Alimentation, vaisselle de table	1820-				
7591	118	18B7	1.1.2	Terre cuite fine (TCF)	Indéterminé	éclat de pâte blanche, TCF blanche?	1			Consommation indéterminée					
7592	118	18B7	1.1.2.71	TCF blanche vitrifiée	Contenant	3 tessons de corps, dont 2 sans décor, 1 avec mince bande moulée en relief	1			Consommation indéterminée	1850-				
7593	118	18B7	1.1.2.116	TCF chamois gl tachetée brune	Crachoir	fragments de rebord avec départ de la section centrale conique, décoré de glaçure incolore tachetée brune; fragments recollent	3	1	recolle avec fragments de 18B5	Hygiène	1850-1920		oui	oui	IMG_0579-580 + DSC_172 à 176
7594	118	18B7	1.1.2.91	TCF jaune glaçure claire	Plat?	fragment de rebord horizontal, forme allongée, sans décor	1			Alimentation, vaisselle de service	1840-1925				
7595	118	18B7	1.1.2.41	TCF argileuse blanche	Pipe	2 fragments de tuyau dont un avec talon, pas de marque	2			Tabac					
7596	118	18B7	2.3.1.1	V Coul transp vert foncé	Bouteille à vin	fragment de goulot, lèvre profilée en V, bague en boudin, col rétréci vers le haut; 1 fragment de corps	2			Boissons, conservation/entreposage					
7597	118	18B7	2.3.1.1	V Coul transp vert foncé	Bouteille	2 fragments de couleur verte différente	2			Boissons, conservation/entreposage					
7598	118	18B7	2.2.1.1	V Teinté régulier vert	Contenant	fragment courbé, légère teinte verte	1			Consommation indéterminée					
7599	118	18B7	2.2.1.1	V Teinté régulier vert	Verre à vitre		1			Matériaux de base - vitre					
7600	118	18B7	2.2.1.1	V Teinté régulier vert	Verre à vitre	de teinte bleu-vert	1			Matériaux de base - vitre					

#	Site	Lot	Code	Matériau	Objet	Description	fr	ob	Commentaires	Fonction	Datation	Élagué	Planche	Photo	Réf. photo
7601	118	18B7	3.1.1.11	Fer forgé	Clou forgé	1 complet (longueur: 6,0 cm) et 1 fragmentaire (tête et pointe manquantes, longueur: 4,8 cm)	2			Fixations - clous	-1800				
7602	118	18B7	4.1.16	Chert	Éclat	fragmenté en deux, gris/blanc-rouge et cortex noir	2	1		Pierre dure, résidus					
7603	118	18B7	5.1.1	Os	Ossement	mammifère	5			Mammifères					
7604	118	18B7	5.1.1	Os	Ossement	dent de mammifère	1			Mammifères					
7605	118	18B8	1.1.1.32	TCG locale glaçure verte	Contenant	2 fragments de corps, glaçure verte sur paroi intérieure, objets différents	2			Consommation indéterminée	1760-1830				
7606	118	18B8	1.1.1	Terre cuite grossière (TCG)	Objet indéterminé	1 fragment feuilleté (une surface absente), l'autres sans glaçure (fond?), pâte chamoise-rouge; 2 fragments feuilletés sans surface originale, pâte rouge (tesson ou brique?)	3			Consommation indéterminée					
7607	118	18B8	1.1.1.52	TCG Buckley	Contenant	1 tesson de corps feuilleté (paroi intérieure manquante), sans glaçure; 1 tesson avec glaçure brune foncée sur la paroi intérieure; pâte rouge et jaune	2			Consommation indéterminée	1700-1750				
7608	118	18B8	1.1.1.31	TCG avec glaçure	Contenant	fragment de rebord arrondi, pâte rouge-brune, glaçure noirâtre sur la paroi intérieure, paroi extérieure manquante	1		possiblement TCG Buckley	Consommation indéterminée					
7609	118	18B8	1.1.2.31	Creamware	Contenant	sans décor	4			Consommation indéterminée	1762-1820				
7610	118	18B8	1.1.2.51	Pearlware	Contenant	1 fragment de rebord et 4 fragments de corps, dont trois avec décor ou trace de décor imprimé en bleu	5			Consommation indéterminée	1775-1830				
7611	118	18B8	1.1.2.61	TCF blanche	Contenant	fragment de pied annulaire ou d'anse? Section sémi-circulaire, points bleus dans la glaçure	1			Consommation indéterminée	1820-				
7612	118	18B8	1.1.2.71	TCF blanche vitrifiée	Contenant	tesson de corps sans décor	1			Consommation indéterminée	1850-				
7613	118	18B8	1.1.2.41	TCF argileuse blanche	Pipe	fragments de tuyau sans décor	3			Tabac					
7614	118	18B8	2.3.1.1	V Coul transp vert foncé	Bouteille	gros fragment de corps	1			Boissons, conservation/entreposage					
7615	118	18B8	2.2.1.1	V Teinté régulier vert	Verre à verre		1			Matériaux de base - verre					
7616	118	18B8	2.1.1	V Inc sans plomb	Verre à verre		1			Matériaux de base - verre					
7617	118	18B8	2.1.4	V Inc au plomb	Contenant	petit fragment mince courbé	1			Consommation indéterminée					
7618	118	18B8	5.1.1	Os	Ossement	mammifère	2			Mammifères					
7619	118	18B8	5.1.1	Os	Ossement	oiseau	2			Oiseaux					
7620	118	18C1	1.1.1.3	TCG sans glaçure	Pot à fleurs	fragment de corps	1			Agriculture/horticulture					
7621	118	18C1	1.1.1.31	TCG avec glaçure	Contenant	fragment de corps, pâte rouge-brune, glaçure brune sur paroi intérieure; de fabrication locale?	1			Consommation indéterminée					
7622	118	18C1	1.1.2.31	Creamware	Contenant	fragment de corps, sans décor	1			Consommation indéterminée	1762-1820				
7623	118	18C1	1.1.2.61	TCF blanche	Contenant	petit fragment de corps avec décor flow blue sur la paroi intérieure	1			Consommation indéterminée	1820-				
7624	118	18C1	1.1.2.61	TCF blanche	Contenant	petit fragment de corps avec décor de bandes d'engobe bleu	1			Consommation indéterminée	1820-				
7625	118	18C1	1.1.2.71	TCF blanche vitrifiée	Contenant	fragments de fond et de corps, sans décor, plusieurs objets	6			Consommation indéterminée	1850-				
7626	118	18C1	1.1.2.91	TCF jaune glaçure claire	Contenant	fragment de corps, sans décor	2			Consommation indéterminée	1840-1925				
7627	118	18C1	1.2.1.991	GG glaçure saline - général	Contenant	fragment de corps, pâte beige, de fabrication nord-américaine	1			Consommation indéterminée	1800-1900				
7628	118	18C1	1.3.1.21	PC avec glaçure	Contenant	fragment de corps épais	1			Consommation indéterminée	1800-				
7629	118	18C1	1.3.2.29	PF dure indéterminée	Contenant	petit fragment mince, sans décor	1			Consommation indéterminée					

#	Site	Lot	Code	Matériau	Objet	Description	fr	ob	Commentaires	Fonction	Datation	Élagué	Planche	Photo	Réf. photo
7630	118	18C1	1.1.2.41	TCF argileuse blanche	Pipe	2 fragments de tuyau sans marque, 1 fragment d'embout avec glaçure brune altéré d'aspect noirâtre	3			Tabac					
7631	118	18C1	1.1.2	Terre cuite fine (TCF)	Objet indéterminé	petit fragment altéré, terre cuite fine?	1			Indéterminé					
7632	118	18C1	2.2.1.1	V Teinté régulier vert	Contenant	fragment de corps courbé, épais, bouteille?	1			Consommation indéterminée					
7633	118	18C1	2.2.1.1	V Teinté régulier vert	Flacon	fragments d'un large goulot qui recollent, teinte aqua; diamètre de l'ouverture: 4,6 cm	4	1	fonction: conservation	Entreposage indéterminé					
7634	118	18C1	2.2.1.1	V Teinté régulier vert	Verre à verre		1			Matériaux de base - verre					
7635	118	18C1	2.2.1.1	V Teinté régulier vert	Verre à verre	teinte bleu-vert	1			Matériaux de base - verre					
7636	118	18C1	2.1.1	V Inc sans plomb	Verre à verre	fragment épais, épaisseur: 3 mm	1			Matériaux de base - verre					
7637	118	18C1	2.1.1	V Inc sans plomb	Contenant	petit fragment épais et courbé	1			Consommation indéterminée					
7638	118	18C1	2.3.1.5	V Coul transp bleu	Contenant	petit fragment épais et courbé	1			Consommation indéterminée					
7639	118	18C1	2.3.2.1	V Coul opaque blanc	Objet indéterminé	petit fragment épais et courbé, trace d'un décor moulé en relief sur la paroi extérieure (floral? Fleur de lys?)	1			Consommation indéterminée					
7640	118	18C1	3.1.1.11	Fer forgé	Clou forgé	2 petits complets, 2 presque complets (pointe manquante), 2 fragments de tige; longueurs: 2,8 à 6,0 cm (le dernier est recourbé)	6			Fixations - clous	-1800				
7641	118	18C1	3.1.1.11	Fer forgé	Clou forgé	clous fins presque complets, probablement forgés; longueurs: 2,9 et 5,1 cm	2		objet incertain	Fixations - clous	-1800				
7642	118	18C1	3.1.1.12	Fer laminé	Clou découpé	4 complets, 1 avec tête, 2 fragments de tige sans tête; longueurs complètes: 4,4 à 11,4 cm	7			Fixations - clous	1800-1890				
7643	118	18C1	3.1.1.13	Fer tréfilé	Clou tréfilé	complets, longueurs: 6,4 et 6,9 cm	2			Fixations - clous	1890-				
7644	118	18C1	3.1.1.1	Fer ind	Fil	fragment de fil légèrement tordu, longueur: 6,5 cm; épaisseur: 0,3 cm	1			Fixations - divers					
7645	118	18C1	5.1.1	Os	Ossement	mammifère	7			Mammifères					
7646	118	18C1	5.1.1	Os	Ossement	oiseau	2			Oiseaux					
7647	118	18C2	1.1.1.3	TCG sans glaçure	Pot à fleurs?	tesson de corps, altéré	1			Agriculture/horticulture					
7648	118	18C2	1.1.2.104	Tcf rouge glaçure brune	Contenant	fragment de corps, décor moulé sur paroi extérieure, glaçure brune de style « Rockingham »	1			Consommation indéterminée	1850-1930				
7649	118	18C2	1.1.2.106	TCF rouge glaçure tachetée	Contenant	fragment de rebord épais, pâte plutôt grossière, mais avec glaçure tachetée brune colorée à l'oxyde de fer ressemblant au style « Rockingham »	1			Consommation indéterminée	1850-1930				
7650	118	18C2	1.1.2.31	Creamware	Contenant	1 fragment de rebord (?) et 2 fragments de corps, sans décor	3			Consommation indéterminée	1762-1820				
7651	118	18C2	1.1.2.61	TCF blanche	Assiette	fragment de marli avec décor imprimé en bleu	1			Alimentation, vaisselle de table	1820-				
7652	118	18C2	1.1.2.61	TCF blanche	Assiette?	possiblement fragment de marli avec décor imprimé en vert	1			alimentation, vaisselle de table	1820-				
7653	118	18C2	1.1.2.61	TCF blanche	Contenant	3 fragments de corps, sans décor	3			Consommation indéterminée	1820-				
7654	118	18C2	1.1.2.71	TCF blanche vitrifiée	Assiette creuse?	fragment de marli et bouge, sans décor	1			Alimentation, absorption	1850-				
7655	118	18C2	1.1.2.71	TCF blanche vitrifiée	Contenant	1 fragment de rebord épais et 4 tessons de corps, sans décor	5			Consommation indéterminée	1850-				

#	Site	Lot	Code	Matériau	Objet	Description	fr	ob	Commentaires	Fonction	Datation	Élagué	Planche	Photo	Réf. photo
7656	118	18C2	1.2.1.991	GG glaçure saline - général	Tuyau	gros fragment, pâte grisâtre très grossière, glaçure saline brune luisante sur surface extérieure, enduit (?) brun sur paroi intérieure; dimensions: 15,0 x 6,7 x 2,1 cm	1			Plomberie et canalisation					
7657	118	18C2	1.1.2.41	TCF argileuse blanche	Pipe	fragment de tuyau/jonction avec fourneau, partiellement noirci, sans marque	1			Tabac					
7658	118	18C2	1.3.2.29	PF dure indéterminée	Anse	fragment de petite anse (de tasse?), forme droite (coin présent), entièrement peint en rouge avec dorure (2 lignes verticales); possiblement porcelaine fine orientale	1		fonction: aussi possiblement vaisselle de service, datation incertaine	Alimentation, absorption	1700-1800				
7659	118	18C2	2.1.1	V Inc sans plomb	Contenant	petit fragment courbé, épais (4 mm)	1			Consommation indéterminée					
7660	118	18C2	2.1.1	V Inc sans plomb	Verre à verre		1			Matériaux de base - verre					
7661	118	18C2	2.2.1.1	V Teinté régulier vert	Bouteille	rebord de petite bouteille, lèvre rabattue; hauteur du fragment: 2,0 cm; diamètre d'ouverture: 4 cm	1			Entreposage indéterminé					
7662	118	18C2	2.2.1.1	V Teinté régulier vert	Contenant	fragment courbé épais (4 mm); bouteille?	1			Consommation indéterminée					
7663	118	18C2	2.2.1.1	V Teinté régulier vert	Verre à verre		1			Matériaux de base - verre					
7664	118	18C2	2.2.1.4	V Teinté régulier bleu	Bouteille?	fragment à pan plat et coin chanfreiné plat; corps de forme carrée ou rectangulaire à chanfreins plats	1			Entreposage indéterminé					
7665	118	18C2	2.2.1.5	V Teinté régulier rose	Contenant	petit fragment courbé épais (3,5 mm); légère teinte rose-mauve	1			Consommation indéterminée					
7666	118	18C2	2.3.1.1	V Coul transp vert foncé	Bouteille	fragment de corps, bouteille cylindrique	1			Boissons, conservation/entreposage					
7667	118	18C2	2.3.1.1	V Coul transp vert foncé	Bouteille à gin	fragment de corps à pans plat avec coin arrondi	1			Boissons, conservation/entreposage					
7668	118	18C2	2.3.1.13	V Coul transp vert	Bouteille	fragment de corps plat, épais, de couleur verte de type 7-UP	1			Boissons, conservation/entreposage					
7669	118	18C2	2.3.1.10	V Coul transp brun	Bouteille	fragment de col, avec marque de moule verticale	1			Boissons, conservation/entreposage					
7670	118	18C2	3.1.1.12	Fer laminé	Clou découpé	fragmentaires, longueurs: 5,9 et 8,6 cm	2			Fixations - clous	1800-1890				
7671	118	18C2	3.1.1.13	Fer tréfilé	Clou tréfilé	complet, longueur: 10,6 cm	1			Fixations - clous	1890-				
7672	118	18C2	3.1.1.13	Fer tréfilé	Boulon?	tige à deux têtes, longueur: 11,1 cm	1			Fixations - divers					
7673	118	18C2	4.1.3	Granit?	Bille	de couleur gris foncé, mais largement recouverte d'un dépôt blanchâtre; diamètre: 1,7 cm	1			Jeux et divertissements					
7674	118	18C2	5.5.7	Cuir	Semelle	fragment de forme arrondie avec trous de couture, 5,2 x 2,3 cm	1			Chaussures					
7675	118	18C2	5.1.1	Os	Ossement	mammifère	4			Mammifères					
7676	118	18C5	1.1.1.3	TCG sans glaçure	Pot à fleurs?	petit tesson, pâte rouge vif, sans glaçure	1			Agriculture/horticulture					
7677	118	18C5	1.1.1.3	TCG sans glaçure	Contenant	2 tessons à corps rouge, 1 tesson à pâte orangée et 2 tessons à pâte chamoise; pas de glaçure, mais plusieurs surfaces manquantes; possiblement de fabrication locale	5			Consommation indéterminée					
7678	118	18C5	1.1.1.32	TCG locale glaçure verte	Terrine ou jatte	1 grand fragment de rebord, 1 tesson de corps et 1 éclat, pâte chamoise, glaçure verte tachetée verte foncée sur la paroi intérieure	3	1		Alimentation, préparation	1760-1830				

#	Site	Lot	Code	Matériau	Objet	Description	fr	ob	Commentaires	Fonction	Datation	Élagué	Planche	Photo	Réf. photo
7679	118	18C5	1.1.1.32	TCG locale glaçure verte	Bol?	fragments de rebord, glaçure verdâtre; 2 objets différents	2	2		Alimentation, absorption	1760-1830				
7680	118	18C5	1.1.1.3	TCG sans glaçure	Terrine?	fragment de rebord, très droits, pâte rouge, noirci sur une tranche, fabrication locale?	1			Alimentation, préparation	1760-1830				
7681	118	18C5	1.1.1.31	TCG avec glaçure	Terrine?	fragment de rebord, glaçure d'aspect brun, fabrication locale?	1			Alimentation, préparation	1760-1830				
7682	118	18C5	1.1.1.31	TCG avec glaçure	Contenant	fragment avec glaçure d'aspect brun, fabrication locale?	1			Consommation indéterminée	1760-1830				
7683	118	18C5	1.1.1.31	TCG avec glaçure	Contenant	divers tessons avec glaçure verte sur la paroi intérieure, probablement tous de fabrication locale	5			Consommation indéterminée	1760-1830				
7684	118	18C5	1.1.1.31	TCG avec glaçure	Contenant	divers tessons de corps et un fragment d'anse, à pâte rouge avec glaçure brune sur la paroi intérieure, probablement de fabrication locale, 2 fragments recollent	6			Consommation indéterminée	1760-1830				
7685	118	18C5	1.1.2.114	TCF chamois glaçure brune	Anse	fragments recollent, décor végétal moulé, glaçure de type « Rockingham »; peut-être un pichet ou une théière	10	1		Alimentation, vaisselle de service	1850-1930				
7686	118	18C5	1.1.2.105	TCF rouge glaçure noire	Contenant	tesson de corps, pâte rouge dure presque vitrifiée, glaçure noir luisante sur paroi intérieure et une partie de la paroi extérieure	1			Consommation indéterminée	1800-1900				
7687	118	18C5	1.1.2.31	Creamware	Contenant	2 fragments de corps sans décor	2			Consommation indéterminée	1762-1820				
7688	118	18C5	1.1.2.61	TCF blanche	Plat?	grand fragment de marli, trace de décor « shell edge » moulé et rehaussé en bleu	1			Alimentation, vaisselle de service	1820-				
7689	118	18C5	1.1.2.61	TCF blanche	Assiette	1 fragments de marli avec décor « shell edge » peint, dont un en bleu, l'autre en vert	2	2		Alimentation, vaisselle de table	1820-				
7690	118	18C5	1.1.2.61	TCF blanche	Contenant	divers tessons avec décor de bandes d'engobe, dont 1 avec bande bleue, 1 avec bandes bleue et brune, 1 avec bandes brune et jaune, 1 rebord avec bandes brune et large bande bleue	4			Consommation indéterminée	1820-				
7691	118	18C5	1.1.2.61	TCF blanche	Contenant	tesson de corps, fin, avec décor peint en bleu sur la paroi extérieure	1			Consommation indéterminée	1820-				
7692	118	18C5	1.1.2.61	TCF blanche	Plat	fragment de marli, décor imprimé en bleu	1			Alimentation, vaisselle de service	1820-				
7693	118	18C5	1.1.2.61	TCF blanche	Bol?	fragment de rebord, décor imprimé en bleu sur les deux parois, décor moulé sur paroi extérieure	1			Alimentation, vaisselle de service	1820-				
7694	118	18C5	1.1.2.61	TCF blanche	Soucoupe?	petit fragment de rebord, décor imprimé en bleu sur paroi intérieure	1			Alimentation, vaisselle de table	1820-				
7695	118	18C5	1.1.2.61	TCF blanche	Contenant	deux petits fragments dont un rebord avec décor imprimé en bleu sur une surface, deux fragments avec décor fait à l'éponge en bleu pâle, un petit fragment avec décor imprimé en brun, un fragment avec trace rose (peint?)	6		décor à l'éponge: 1880-	Consommation indéterminée	1820-				
7696	118	18C5	1.1.2.61	TCF blanche	Anse	large fragment, sans décor	1			Consommation indéterminée	1820-				
7697	118	18C5	1.1.2.61	TCF blanche	Contenant	fragments sans décor	15			Consommation indéterminée	1820-				
7698	118	18C5	1.1.2.71	TCF blanche vitrifiée	Plat de service?	fragment de marli avec décor végétal moulé en relief	1			Alimentation, vaisselle de service	1850-				
7699	118	18C5	1.1.2.71	TCF blanche vitrifiée	Contenant	fragment de corps avec décor imprimé en noir	1			Consommation indéterminée	1850-				
7700	118	18C5	1.1.2.71	TCF blanche vitrifiée	Contenant	fragment de corps avec décor « flow blue »	1			Consommation indéterminée	1850-				

#	Site	Lot	Code	Matériau	Objet	Description	fr	ob	Commentaires	Fonction	Datation	Élagué	Planche	Photo	Réf. photo
7701	118	18C5	1.1.2.71	TCF blanche vitrifiée	Contenant	2 fragments d'épaisseurs différentes avec décor lustré peint de couleur mauve (feuilles)	2			Consommation indéterminée	1850-				
7702	118	18C5	1.1.2.71	TCF blanche vitrifiée	Contenant	fragment de corps avec décor moulé de petites ondulations de type écailles de poisson (fish scales), trace de décor bleu	1			Consommation indéterminée	1850-				
7703	118	18C5	1.1.2.71	TCF blanche vitrifiée	Contenant	divers fragments sans décor, dont 1 fond plat très épais	12			Consommation indéterminée	1850-				
7704	118	18C5	1.1.2.91	TCF jaune glaçure claire	Contenant	1 fragment de rebord horizontal et 2 fragments de corps, sans décor	3			Consommation indéterminée	1840-1925				
7705	118	18C5	1.2.1.81	GG Derbyshire 3	Contenant	petit fragment, pâte grise, enduit ferrugineux sous la glaçure saline sur la paroi extérieure	1			Consommation indéterminée	1800-1875				
7706	118	18C5	1.2.1.991	GG glaçure saline - général	Contenant	3 fragments de corps, un à pâte brune avec enduit brun sur les deux surfaces et glaçure saline sur la paroi extérieure, un à pâte grise avec enduit chamois-rose sur la paroi intérieure et enduit brun sur la paroi extérieure, un fragment à pâte chamoise avec les deux faces de couleur chamois-rose; grès nord-américain?	3			Consommation indéterminée	1800-1900				
7707	118	18C5	1.1.2.41	TCF argileuse blanche	Pipe	2 fragments de tuyau et 9 fragments de fourneau, tous sans décor ou marque	11			Tabac					
7708	118	18C5	2.1.4	V Inc au plomb	Contenant	fragment de fond concave, de forme circulaire, marque de pontil; base du corps présente est vertical; Diamètre du fond: 5,5 cm; hauteur conservée: 2,2 cm; gobelet ou petite bouteille cylindrique? Verre fortement altéré apparaissant noirci; associé au fragment de corps décoré?	1		voir aussi 18C2 et 18C4	Consommation indéterminée					
7709	118	18C5	2.1.1	V Inc sans plomb	Verre à vitre		1			Matériaux de base - vitre					
7710	118	18C5	2.2.1.1	V Teinté régulier vert	Verre à vitre		1			Matériaux de base - vitre					
7711	118	18C5	2.2.1.1	V Teinté régulier vert	Verre à vitre	fragment de teinte bleu-vert	1			Matériaux de base - vitre					
7712	118	18C5	2.1.4	V Inc au plomb	Contenant	fragment de corps courbé et épais, décor gravé de pointes (9) biseautées parallèles couvrant le fragment; épaisseur: 4 mm; verre fortement altéré apparaissant noirci; associé au fond circulaire de contenant?	1		voir aussi 18C2 et 18C4	Consommation indéterminée					
7713	118	18C5	2.3.2.1	V Coul opaque blanc	Bouton	fragmentaire, à 4 trous, décor perlé bordant le rebord sur un côté; diamètre: 1,1 cm	1			Attaches	1854-				
7714	118	18C5	3.1.1.1	Fer ind	Objet indéterminé	grande concrétion épaisse avec un côté et un bout plat, présence d'un embout de section ovale à l'autre extrémité; dimensions: 14,2 x 7,7 x 6,4 cm	1			Indéterminé					
7715	118	18C5	3.1.1.3	Fonte	Contenant?	fragment plat légèrement courbé, un rebord droit, paroi d'un contenant? Dimensions: 6,0 x 2,5 x 0,5 cm; rebord cassé avec deux découpages semi-circulaires	1			Indéterminé					

#	Site	Lot	Code	Matériau	Objet	Description	fr	ob	Commentaires	Fonction	Datation	Élagué	Planche	Photo	Réf. photo
7716	118	18C5	3.1.1.1.11	Fer forgé	Clou forgé	un fragmentaire, un complet; longueurs: 4,2 et 7,2 cm	2			Fixations - clous	-1800				
7717	118	18C5	4.1.1	Calcaire	Éclat	gros éclat ovoïde de calcaire, dimensions: 8,8 x 7,2 x 1,5; traces de dépôt (mortier?)	1			Matériaux de construction					
7718	118	18C5	4.1.7.2	Schiste	Éclat	minuscule fragment, noir	1			Indéterminé					
7719	118	18C5	5.5.7	Cuir	Chaussure	1 talon à cinq épaisseurs de cuir avec trous de couture sur le dessus et fer avec trous de clous longeant la partie du contour inférieur toujours présent; 1 fragment de talon coupé avec trous de couture; 1 autre fragment de talon/semelle coupé en lanière; 1 semelle (?) à bout pointu renforcé par un rebord replié longé de trous de couture; 2 petits fragments de cuir	6			Chaussures					
7720	118	18C5	5.5.7	Cuir	Retaille	4 retailles en forme de lanière ou allongées de forme irrégulière, 5 petites retailles	9			Cuir, résidus					
7721	118	18C5	5.1.4	Coquille	Huître	huître	7			Mollusques					
7722	118	18C5	5.1.1	Os	Ossement	mammifère; dont une petite mâchoire avec une dent, 2 dents	29			Mammifères					
7723	118	18C5	5.1.1	Os	Ossement	oiseau?	1			Oiseaux					
7724	118	18C5	5.1.1	Os	Ossement	mammifère; petit fragment d'os blanchi	1			Mammifères					
7725	118	18C5	5.2	Solides fibreux	Noyau	complet; citrouille?	1			Végétaux					
7726	118	18C7	1.1.1.3	TCG sans glaçure	Brique?	fragment sans paroi intacte	1			Matériaux de construction					
7727	118	18C7	1.1.1.3.1	TCG avec glaçure	Jarre	fragment de rebord évasé et corps vertical avec anse fragmentaire (en forme de U) collée sur la paroi, plusieurs fragments de corps; pâte rouge-brune très grossière, glaçure vert/brune sur la paroi intérieure et le rebord; possiblement de facture locale	11	1		Alimentation, entreposage des aliments					
7728	118	18C7	1.1.1.3.1	TCG avec glaçure	Terrine?	fragment de rebord (bec), pâte rouge, glaçure brune, verdâtre sur le rebord; de fabrication locale?	1			Alimentation, préparation					
7729	118	18C7	1.1.1.3.1	TCG avec glaçure	Contenant	1 fragment de corps et éclats, 1 fragment de fond, pâte rouge grossière, glaçure brune, de fabrication locale?	4			Consommation indéterminée					
7730	118	18C7	1.1.1.3.1	TCG avec glaçure	Contenant	fragment de corps, pâte rouge, avec glaçure d'aspect noire; de fabrication locale?	1			Consommation indéterminée					
7731	118	18C7	1.1.1.3.2	TCG locale glaçure verte	Terrine?	fragment de rebord épaissi, pâte chamoise orangée, glaçure verte pâle sur la paroi intérieure	1			Alimentation, préparation	1760-1830				
7732	118	18C7	1.1.1.3.2	TCG locale glaçure verte	Contenant	divers fragments de corps, pâte chamoise ou rouge, glaçure verte sur paroi intérieure	3			Consommation indéterminée	1760-1830				
7733	118	18C7	1.1.1.3.1	TCG avec glaçure	Terrine?	deux fragments de rebord en bandeau qui recollent, pâte rouge, glaçure d'aspect brun-rouge sur la paroi intérieur; de fabrication locale?	2	1		Alimentation, préparation					
7734	118	18C7	1.1.1.3.1	TCG avec glaçure	Contenant	petits fragments avec glaçure verdâtre, fragments tachetés noirs	2			Consommation indéterminée					
7735	118	18C7	1.1.1.3	TCG sans glaçure	Contenant	fragments feuilletés de céramique, sans trace de glaçure	4			Consommation indéterminée					

#	Site	Lot	Code	Matériau	Objet	Description	fr	ob	Commentaires	Fonction	Datation	Élagué	Planche	Photo	Réf. photo
7736	118	18C7	1.1.2.31	Creamware	Assiette ou plat	fragments de marli, sans décor	5			Alimentation, absorption	1762-1820				
7737	118	18C7	1.1.2.31	Creamware	Contenant	1 fragment de rebord(?), 1 fragment de marli-bouge, 1 fragment de fond avec pied annulaire, 1 fragment de fond, 12 fragments de corps, tous sans décor	16			Consommation indéterminée	1762-1820				
7738	118	18C7	1.1.2.51	Pearlware	Contenant	3 tessons de corps avec décor peint en bleu sur la paroi extérieure, dont 1 avec décor géométrique (lignes entrecroisées) sur la paroi intérieure	3			Consommation indéterminée	1795-1830				
7739	118	18C7	1.1.2.51	Pearlware	Contenant	1 fragment de corps épais avec décor floral imprimé en bleu sur la paroi extérieure	1			Consommation indéterminée	1787-1830				
7740	118	18C7	1.1.2.51	Pearlware	Contenant	4 fragments de corps sans décor	4			Consommation indéterminée	1775-1830				
7741	118	18C7	1.1.2.61	TCF blanche	Bol?	fragment de rebord avec décor imprimé en bleu (paysage?) sur la paroi intérieure	1			Alimentation, vaisselle de table	1820-				
7742	118	18C7	1.1.2.61	TCF blanche	Bol?	fragment de rebord avec bande d'engobe brun longeant le rebord intérieur	1			Alimentation, vaisselle de table	1820-				
7743	118	18C7	1.1.2.61	TCF blanche	Contenant	1 petit fragment de rebord, 2 fragments de corps, sans décor	3			Consommation indéterminée	1820-				
7744	118	18C7	1.1.2.71	TCF blanche vitrifiée	Contenant	11 fragments de fond, 4 fragments de corps courbé et 1 éclat, tous sans décor	16			Consommation indéterminée	1850-				
7745	118	18C7	1.1.2.41	TCF argileuse blanche	Pipe	3 fragments de tuyau, 1 fragment de tuyau-embout avec glaçure, 2 fragments de fourneau dont un avec trace de décor	6			Tabac					
7746	118	18C7	2.1.1	V Inc sans plomb	Contenant	petit fragment épais de bas de contenant à base circulaire, gobelet?	1			Consommation indéterminée					
7747	118	18C7	2.1.1	V Inc sans plomb	Contenant	petit fragment de corps courbé et mince	1			Consommation indéterminée					
7748	118	18C7	2.1.4	V Inc au plomb	Verre à pied	fragment de base circulaire, épaisse, sans décor, dessous moulé pour former une dépression centrale et un anneau surelevé; diamètre du fond: 6,1 cm	2	1		Boissons, absorption					
7749	118	18C7	2.3.1.13	V Coul transp vert	Bouteille?	de couleur verte-turquoise, très transparent, fragment presque plat mais d'épaisseur très irrégulière, possiblement un pan plat à coin arrondi d'une bouteille carrée; épaisseur: 0,4 à 1,0 cm	1			Boissons, conservation/entreposage					
7750	118	18C7	2.3.1.1	V Coul transp vert foncé	Flacon?	fragment de corps très mince et courbé, petite bouteille?	1			Boissons, conservation/entreposage					
7751	118	18C7	2.2.1.1	V Teinté régulier vert	Verre à verre		2			Matériaux de base - verre					
7752	118	18C7	2.2.1.1	V Teinté régulier vert	Verre à verre	de teinte bleu-vert	1			Matériaux de base - verre					
7753	118	18C7	5.3.1	Plastique	Bouton	à deux trous, avec décor moulé de lignes et de segments de cercle, diamètre: 2,2 cm; couleur vert olive rehaussé de brun	1	1		Attaches					
7754	118	18C7	3.1.1.11	Fer forgé	Clou forgé	complet, longueur: 9,6 cm	1			Fixations - clous	-1800				
7755	118	18C7	3.1.1.1	Fer ind	Clou?	tige effilée cassé à une extrémité, partiellement prise dans une concrétion épaisse, clou forgé ou découpé? Longueur: 7,2 cm	1			Fixations - clous					
7756	118	18C7	4.1.4	Grès	Pierre à affûter?	fragment plat très mince avec deux rebords droits et deux rebords cassés, une surface polie très lisse; dimensions: 4,3 x 3,3 x 0,5 cm	1		objet mis de côté pour analyse	Matières multiples, outils					

#	Site	Lot	Code	Matériau	Objet	Description	fr	ob	Commentaires	Fonction	Datation	Élagué	Planche	Photo	Réf. photo
7757	118	18C7	5.5.7	Cuir	Chaussure	fragment de semelle, partie avant, avec renforcement de couture le long une partie du rebord, fragment d'une autre semelle avec quelques trous de couture	2			Chaussures					
7758	118	18C7	5.5.7	Cuir	Retaille	Retailles de diverses formes dont des lanières	110			Cuir, résidus					
7759	118	18C7	5.1.4	Coquille	Huître	huître	4			Mollusques					
7760	118	18C7	5.1.1	Os	Ossement	mammifère	11		Attention: ossements tachetés de moisissures	Mammifères					
7761	118	18C7	5.1.1	Os	Ossement	poisson	1		moisissures	Poissons					
7762	118	18C7	5.1.1	Os	Cornillon		2		dont un avec moisissures	Mammifères					
7763	118	18C7	5.1.1	Os	Ossement	mammifère, dont une mâchoire avec dents et 5 dents isolées	36			Mammifères					
7764	118	18C7	5.2	Solides fibreux	Noix	Coquille de noix	1			Végétaux					
7765	118	18D4	2.2.1.3	V Teinté régulier turquoise	Bouteille pharmaceutique	petite bouteille cylindrique, corps complet, col et goulot manquant; inscription moulé en relief : « FLORIDA WATER - MURRAY & LANMAN - DRUGGISTS - NEW YORK »; chiffre « 72 » au centre sous le fond; hauteur conservée: 14,7 cm; diamètre: 5,6 cm	1		Murray: Florida Water dès 1808, mais la compagnie Murray et Lanman seulement à partir de 1835; ce type de bouteille a probablement été utilisé à partir de 1857 Au Canada cette marque est vendu entre 1890 et 1917 par Eaton.	Médication	1857-				
7766	118	18D4	2.3.1.10	V Coul transp brun	Bouteille pharmaceutique	Fragment inférieure d'une bouteille à corps rectangulaire à trois pans en retrait et à coins chanfreinés, inscription partielle moulé en relief sur un côté: « [...]H(?)E HAIR »; marque sous le fond: « TAYLOR » - « MAKER » - « LIVERPOOL »	1		probablement de la manufacture de Taylor Edward & Co. ou son prédécesseur George Taylor and Co. Limited, 50 & 52 Hanover St. W., Liverpool; mais dates inconnues	Médication					
7767	118	18D4	2.1.4	V Inc au plomb	Bouteille pharmaceutique	Bouteille cylindrique, fond manquant, petit col cylindrique et lèvre de type breveté, deux marques de moule longeant le corps mais pas de lettrage en relief; hauteur conservée: 14,4 cm; diamètre: 5,7 cm; diamètre extérieur de la lèvre: 2,8 cm; diamètre intérieur du goulot: 1,4 cm	1		fonction: ou possiblement Médication; légère réaction à la lumière UV	Médication					
7768	118	18D5	1.1.2.71	TCF blanche vitrifiée	Plat de service?	fragment de rebord, décor végétal imprimé en noir, diamètre: ca. 26 cm	1		voir aussi 18D4	Alimentation, vaisselle de service	1850-				
7769	118	18D5	1.1.2.71	TCF blanche vitrifiée	Bol?	fragment de rebord avec trace de décor moulé sur la paroi extérieure; diamètre: ca. 16 cm	1			Alimentation, vaisselle de service	1850-				
7770	118	18D5	2.2.1.1	V Teinté régulier vert	Bouteille pharmaceutique?	fragment de fond et partie basse du corps, à base carrée à pans concaves et coins chanfreinés plats; chiffre « 5 » moulé en relief au centre du fond à partie centrale concave; dimensions: fond: 6,3 x 6,3 cm; hauteur conservée: 5,0 cm	1		Plusieurs bouteilles pharmaceutiques dans les lots 18D4 et 18D5	Médication					
7771	118	18D5	2.2.1.3	V Teinté régulier turquoise	Bouteille pharmaceutique	de couleur aqua; fragment d'épaulé d'une bouteille à corps oval, petit col cylindrique et lèvre de type breveté (verre ajouté); hauteur: 7,0 cm; diamètre extérieur de l'ouverture: 3,2 cm, diamètre intérieur du goulot: 1,5 cm	1			Médication					

#	Site	Lot	Code	Matériau	Objet	Description	fr	ob	Commentaires	Fonction	Datation	Élagué	Planche	Photo	Réf. photo
7772	118	18D5	2.2.1.1	V Teinté régulier vert	Bouteille pharmaceutique	légère teinte vert aqua; fragment d'épaulé d'une bouteille à corps cylindrique avec col cylindrique et lèvre de type breveté (verre ajouté); deux marques de moule sur l'épaulé et toute la hauteur du col; lèvre rapportée; hauteur: 3,2 cm; diamètre extérieur du goulot: 2,3 cm, diamètre intérieur: 1,3 cm	1			Médication					
7773	118	18D5	5.1.1	Os	Ossement	os de mammifère	1			Mammifères		analyse_zoo			
7774	118	18D6	1.1.2.51	Pearlware	Contenant	fragment de rebord droit avec décor floral peint en bleu sur la paroi intérieure	1			Consommation indéterminée	1795-1830				
7775	118	18D6	1.1.2.61	TCF blanche	Contenant	petit fragment de corps, une surface entièrement jaune avec trace d'un décor fin rouge (minces filets parallèles)	1			Consommation indéterminée	1820-				
7776	118	18D6	2.1.4	V Inc au plomb	Contenant	petit fragment mince courbé	1			Consommation indéterminée					
7777	118	18D6	3.1.1.12	Fer laminé	Clou découpé	fragmentaire, longueur conservée: 3,8 cm	1			Fixations - clous	1800-1890				
7778	118	18D6	5.1.1	Os	Ossement	os de mammifère	2			Mammifères					
7779	118	18E8	1.1.1.3	TCG sans glaçure	Contenant	fragments épais, dont deux recollent, pâte chamoise, sans glaçure ou surface intérieure manquante; probablement de fabrication locale	3			Consommation indéterminée					
7780	118	18E8	1.1.1.32	TCG locale glaçure verte	Terrine?	fragment de rebord avec glaçure verte	1			Alimentation, préparation	1760-1830				
7781	118	18E8	1.1.1.35	TCG locale gl coloration multi	Terrine?	fragments de rebord aplati large, glaçure vert-brune, fragments feuilletés, dont 5 recollent	6			Alimentation, préparation	1760-1830				
7782	118	18E8	1.1.2.31	Creamware	Contenant	fragments sans décor, 2 recollent	3			Consommation indéterminée	1762-1820				
7783	118	18E8	1.1.2.51	Pearlware	Contenant	petit fragment sans décor	1			Consommation indéterminée	1775-1830				
7784	118	18E8	1.1.2.61	TCF blanche	Assiette	marli sans décor, diamètre: ca. 24 cm	1			Alimentation, vaisselle de table	1820-				
7785	118	18E8	1.1.2.61	TCF blanche	Contenant	petits éclats	2			Consommation indéterminée	1820-				
7786	118	18E8	1.1.2.41	TCF argileuse blanche	Pipe	fragment de fourneau avec marque « TD » dans un anneau (?) sur l'arrière du fourneau (peu visible), partiellement noirci à l'intérieur et à l'extérieur	1			Tabac					
7787	118	18E8	2.3.1.1	V Coul transp vert foncé	Bouteille	goulot de bouteille (à vin?) à lèvre arrondie et bague profilée en V; diamètre extérieur: 3,2 cm; diamètre intérieur: 1,8 cm; hauteur conservée: 4,2 cm; 1 fragment de corps	2			Boissons, conservation/entreposage					
7788	118	18E8	2.1.1	V Inc sans plomb	Verre à verre		1			Matériaux de base - verre					
7789	118	18E8	2.2.1.1	V Teinté régulier vert	Verre à verre	de teinte bleu-vert	2			Matériaux de base - verre					
7790	118	18E8	2.3.2.1	V Coul opaque blanc	Bouton	à 4 trous, diamètre: 1,3 cm	1			Attaches	1854-				
7791	118	18E8	5.5.7	Cuir	Retaille	1 fragment sub-rectangulaire, 2 fragments en forme de petites lanières	3			Cuir, résidus					
7792	118	18E8	5.1.1	Os	Ossement	os de mammifère	4			Mammifères					
7793	118	18F8	3.1.1.12	Fer laminé	Clou découpé	3 petits clous laminés, fragmentaires; longueurs: 3,7 cm; 2,6 cm (peut-être forgé?); 1,0 cm. 1 petit clou complet, longueur: 1,2 cm (il pourrait être forgé?). 1 petit fragment de tête de clou. Sac marqué: « Clous dans plancher ».	5		peut-être plutôt du lot 18E8?	Fixations - clous	1800-1890				

#	Site	Lot	Code	Matériau	Objet	Description	fr	ob	Commentaires	Fonction	Datation	Élagué	Planche	Photo	Réf. photo
7796	118	19C6	1.1.1.32	TCG locale glaçure verte	Contenant	1 fragment a corps chamois, 1 à corps rouge, glaçure verte sur la paroi intérieure	2			Consommation indéterminée	1760-1830				
7797	118	19C6	1.1.1.31	TCG avec glaçure	Contenant	fragments de fond plat qui recollent, pâte rouge, glaçure d'aspect brun sur la paroi intérieure; de fabrication locale?	2			Consommation indéterminée					
7798	118	19C6	1.1.1.31	TCG avec glaçure	Contenant	fragments de corps, pâtes chamois ou rouge, glaçure d'aspect brun pâle, verdâtre ou brun pâle, de fabrication locale?	3			Consommation indéterminée					
7799	118	19C6	1.1.2.31	Creamware	Contenant	fragments sans décor	2			Consommation indéterminée	1762-1820				
7800	118	19C6	1.1.2.71	TCF blanche vitrifiée	Contenant	fragments de corps, sans décor	4			Consommation indéterminée	1850-				
7801	118	19C6	1.1.2.71	TCF blanche vitrifiée	Assiette?	fragment de marli? Glaçure bleutée, sans décor	1			alimentation, vaisselle de table	1850-				
7802	118	19C6	1.1.2.1	Faïence blanche	Contenant	tesson de fond, pâte jaunâtre, glaçure bleutée	1			Consommation indéterminée					
7803	118	19C6	1.1.2.41	TCF argileuse blanche	Pipe	1 fragment de fourneau, 2 fragments de tuyau, sans marque ou décor	3			Tabac					
7804	118	19C6	2.3.1.1	V Coul transp vert foncé	Bouteille	fragment de cul, probablement en forme de cloche	1			Boissons, conservation/entreposage					
7805	118	19C6	2.3.1.1	V Coul transp vert foncé	Bouteille	deux fragments de corps courbés, plus mince, surface intérieure des fragments très rugueuse	2			Boissons, conservation/entreposage					
7806	118	19C6	2.2.1.1	V Teinté régulier vert	Verre à verre	fragments à teinte bleu-verdâtre	3			Matériaux de base - verre					
7807	118	19C6	2.1.4	V Inc au plomb	Pied de lampe	fragment de forme cylindrique mais se rétrécissant vers une extrémité, à l'autre extrémité, une tige à diamètre plus petit s'attache à l'objet qui est cassé aux deux extrémités; l'intérieur est creux et des petits trous aux extrémités permettent le passage du filament; longueur conservée: 2,2 cm; diamètre: 1,2 cm	1			Éclairage					
7808	118	19C6	3.1.1.12	Fer laminé	Clou découpé	pointe manquante; longueur: 8,0 cm; clou possiblement forgé?	1			Fixations - clous	1800-1890				
7809	118	19C6	3.1.1.3	Fonte	Bande	petite bande, dimensions: 7,2 x 0,8 x 0,4	1			Indéterminé					
7810	118	19C6	5.1.4	Coquille	Huître	huître	1			Mollusques					
7811	118	19C6	5.1.1	Os	Ossement	os de mammifère	6			Mammifères					
7812	118	18B1	1.1.1.3	TCG sans glaçure	Tuyau	1 grand et 1 petit fragment de tuyau, diamètre: 10 cm; épaisseur: 1,6 cm	2			Plomberie et canalisation					
7813	118	18B1	1.1.1.3	TCG sans glaçure	Contenant	1 fragment de rebord avec lèvres en bandeau concave; 1 fragment de fond plat	2			Consommation indéterminée					
7814	118	18B1	1.1.1.31	TCG avec glaçure	Contenant	1 grand fragment de corps, 1 fragment de fond avec base de corps évasé, pâtes rouge-orangée et rouge, glaçures brunes sur les surfaces intérieures; deux objets; probablement de fabrication locale	2			Consommation indéterminée	1760-1830				
7815	118	18B1	1.1.2.31	Creamware	Assiette?	fragment de marli sans décor, petite assiette?	1			alimentation, vaisselle de table	1762-1820				
7816	118	18B1	1.1.2.51	Pearlware	Contenant	fragment de pied évasé avec fond de l'objet; trace de décor peint en noir sur le fond intérieur; peut-être un bol?	1			Consommation indéterminée	1795-1830				
7817	118	18B1	1.1.2.61	TCF blanche	Assiette?	fragment de fond, pas de décor	1			alimentation, vaisselle de table	1820-				

#	Site	Lot	Code	Matériau	Objet	Description	fr	ob	Commentaires	Fonction	Datation	Élagué	Planche	Photo	Réf. photo
7818	118	18B1	1.1.2.51	Pearlware	Assiette	fragment de marii et petit tesson, décor végétal imprimé en bleu sur la face supérieure; teinte de la glaçure légèrement bleutée	2	1	ou TCF blanche?	Alimentation, vaisselle de table	1787-1830				
7819	118	18B1	1.1.2.51	Pearlware	Assiette ou plat	fragment de bouge et pied annulaire, décor imprimé en bleu (feston de grappes de raisin)	2	1	ou TCF blanche?	Alimentation, absorption	1787-1830				
7820	118	18B1	1.1.2.61	TCF blanche	Assiette?	fragments de corps plat, décor imprimé en mauve	2	1		alimentation, vaisselle de table	1820-				
7821	118	18B1	1.1.2.51	Pearlware	Contenant	fragment de corps, teinte très légèrement bleuté	1		ou TCF blanche?	Consommation indéterminée	1775-1830				
7822	118	18B1	1.1.2.71	TCF blanche vitrifiée	Contenant	2 fragments de rebord, très mince, trace de décor moulé sur la face supérieure	2			Consommation indéterminée	1850-				
7823	118	18B1	1.1.2.71	TCF blanche vitrifiée	Contenant	petit tesson épais avec trace de décor imprimé en noir sur la face supérieure	1			Consommation indéterminée	1850-				
7824	118	18B1	1.1.2.71	TCF blanche vitrifiée	Contenant	3 tessons de trois objets différents, tous sans décor, dont 1 fond avec pied annulaire (assiette?) et 1 mince fragment de bouge (?) avec trace de pied annulaire	3			Consommation indéterminée	1850-				
7825	118	18B1	1.1.2.91	TCF jaune glaçure claire	Contenant	3 tessons d'objets différents, dont un caréné, avec décor à bandes d'engobe sur la paroi extérieure: un tessons avec larges bandes blanches cadrées par de minces bandes bleues, 1 tesson avec bandes blanche, brun-rouge et brun foncé avec trace de décor mocha en bleu, tesson caréné avec deux bandes brunes et une bande blanche portant un décor mocha en bleu foncé	3	3		Consommation indéterminée	1840-1925				
7826	118	18B1	1.2.1.101	GG gl saline et Albany	Jarre?	fragment de fond avec début de panse cylindrique, décor moulé à ondulations verticales sur la paroi extérieure, côtelé en étoile sous le fond; diamètre: 14 cm	1			Alimentation, entreposage des aliments	1800-1925				
7827	118	18B1	1.3.2	Porcelaine fine dure (PF)	Contenant	petit fragment de rebord ondulant, avec trace de décor moulé sous teinte rose sur la surface supérieure	1			Consommation indéterminée					
7828	118	18B1	1.1.2.41	TCF argileuse blanche	Pipe	fragment de tuyau, sans décor	1			Tabac					
7829	118	18B1	2.3.1.1	V Coul transp vert foncé	Bouteille	fragment épais, bouteille cylindrique?	1			Boissons, conservation/entreposage					
7830	118	18B1	2.3.1.1	V Coul transp vert foncé	Bouteille	probablement trois objets différents, fragments de corps courbés, de différentes teintes et épaisseurs	3			Boissons, conservation/entreposage					
7831	118	18B1	2.2.1.3	V Teinté régulier turquoise	Bouteille?	de teinte aqua, fragment avec trace de moule (cadre pour lettrage?)	1			Boissons, conservation/entreposage					
7832	118	18B1	2.2.1.3	V Teinté régulier turquoise	Bouteille	de teinte aqua, petite bouteille à base carrée ou rectangulaire et coins chanfreinés	1			Boissons, conservation/entreposage					
7833	118	18B1	2.1.1	V Inc sans plomb	Contenant	fragment épais courbé	1			Consommation indéterminée					
7834	118	18B1	2.1.1	V Inc sans plomb	Gobelet?	fragment de corps de forme probablement octogonale, pans découpés sur les faces extérieures	1			Boissons, absorption					
7835	118	18B1	2.1.4	V Inc au plomb	Contenant	petit fragment mince et courbé, altéré (tacheté brun sur presque toute la surface)	1			Consommation indéterminée					
7836	118	18B1	2.1.1	V Inc sans plomb	Verre à vitre	fragments d'épaisseurs différentes	2			Matériaux de base - vitre					

#	Site	Lot	Code	Matériau	Objet	Description	fr	ob	Commentaires	Fonction	Datation	Élagué	Planche	Photo	Réf. photo
7837	118	18B1	2.2.1.1	V Teinté régulier vert	Verre à verre		5			Matériaux de base - verre					
7838	118	18B1	2.2.1.1	V Teinté régulier vert	Verre à verre	1 fragment de teinte plus foncé bleu-vert	1			Matériaux de base - verre					
7839	118	18B1	3.1.1.11	Fer forgé	Clou forgé	1 complet, 1 fragmentaire; longueurs: 15,3 et 7,7 cm	2			Fixations - clous	-1800				
7840	118	18B1	3.1.1.12	Fer laminé	Clou découpé	longueurs: 5,8 à 7,8 cm	4			Fixations - clous	1800-1890				
7841	118	18B1	5.1.4	Coquille	Huître	huître	4			Mollusques					
7842	118	18B1	5.1.1	Os	Ossement	os de mammifère, dont 3 fragments de dents	16			Mammifères					
7843	118	18B1	5.1.1	Os	Ossement	os d'oiseau	2			Oiseaux					
7844	118	18B6	1.1.1.31	TCG avec glaçure	Terrine	fragments de rebord, pâte rouge-brune, glaçure d'aspect brun; de fabrication locale	5	1		Alimentation, préparation	1760-1830				
7845	118	18B6	1.1.1.31	TCG avec glaçure	Terrine	fragment de rebord, pâte rouge-brune, glaçure d'aspect rouge-brun; de fabrication locale	1			Alimentation, préparation	1760-1830				
7846	118	18B6	1.1.2.61	TCF blanche	Assiette	motif « Blue Willow » imprimé sur le fond, clôture, pont et une partie de l'arbre visible, diamètre: 21 cm	3			Alimentation, vaisselle de table	1820-				
7847	118	18B6	1.1.2.61	TCF blanche	Assiette	2 fragments de marli-bouge qui recollent et 1 fragment de marli-bouge, deux motifs différents imprimés en bleu	3			Alimentation, vaisselle de table	1820-				
7848	118	18B6	1.1.2.61	TCF blanche	Tasse ou bol?	mince fragment de rebord droit, décor peint en bleu et brun sur la face extérieure	1			Alimentation, vaisselle de table	1820-				
7849	118	18B6	1.1.2.61	TCF blanche	Bol?	mince fragment de rebord évasé, décor diffus bleu pâle appliqué à l'éponge sur les deux faces	1		importé surtout après 1880	Alimentation, vaisselle de service	1830-				
7850	118	18B6	1.1.2.61	TCF blanche	Contenant	mince petit fragment, décor (floral?) en vert appliqué à l'éponge sur la paroi extérieure	1		importé surtout après 1880	Consommation indéterminée	1830-				
7851	118	18B6	1.1.2.61	TCF blanche	Assiette	fragments de marli, avec décor « shell edge » moulé en relief et réhaussé de bleu	2	1		Alimentation, vaisselle de table	1820-				
7852	118	18B6	1.1.2.61	TCF blanche	Assiette?	fragment de marli (?) avec décor imprimé en brun et réhaussé de vert	1			alimentation, vaisselle de table	1820-				
7853	118	18B6	1.1.2.61	TCF blanche	Contenant	2 fragments de rebord et un fragment de corps, décors imprimés en bleu (2) et en mauve (1)	3			Consommation indéterminée	1820-				
7854	118	18B6	1.1.2.61	TCF blanche	Contenant	fragment de corps, décor peint en bleu sur la face extérieure; possiblement du Pearlware?	1			Consommation indéterminée	1820-				
7855	118	18B6	1.1.2.61	TCF blanche	Bol?	fragment de rebord et corps, décor imprimé en bleu sur les deux faces, floral sur la paroi intérieure et paysage sur la paroi extérieure	1			Alimentation, vaisselle de table	1820-				
7856	118	18B6	1.1.2.61	TCF blanche	Contenant	fragment de corps, décor « flow blue » sur la paroi intérieure	1			Consommation indéterminée	1840-				
7857	118	18B6	1.1.2.61	TCF blanche	Tasse	fragment de rebord/corps, moulé, à pans, et un petit éclat, décor imprimé en noir sur les deux surfaces	2			Alimentation, vaisselle de table	1820-				
7858	118	18B6	1.1.2.61	TCF blanche	Assiette	fragment de rebord, motif « shell edge » moulé	1			Alimentation, vaisselle de table	1820-				

#	Site	Lot	Code	Matériau	Objet	Description	fr	ob	Commentaires	Fonction	Datation	Élagué	Planche	Photo	Réf. photo
7859	118	18B6	1.1.2.61	TCF blanche	Contenant	fragments divers, sans décor, probablement plusieurs assiettes, 1 mince fragment de rebord (tasse?)	12			Consommation indéterminée	1820-				
7860	118	18B6	1.1.2.71	TCF blanche vitrifiée	Contenant	fragment de fond avec décor « flow blue » imprimé sur une face, assiette?	1			Consommation indéterminée	1850-				
7861	118	18B6	1.1.2.71	TCF blanche vitrifiée	Contenant	deux fragments sans décor	2			Consommation indéterminée	1850-				
7862	118	18B6	1.1.2.91	TCF jaune glaçure claire	Contenant	fragment de rebord large, décor de trois minces bandes d'engobe blanc sur la paroi extérieure	1			Consommation indéterminée	1840-1925				
7863	118	18B6	1.1.2.91	TCF jaune glaçure claire	Contenant	2 fragments de corps, 1 fragment de fond avec pied évasé, sans décor	3			Consommation indéterminée	1840-1925				
7864	118	18B6	1.1.2.114	TCF chamois glaçure brune	Contenant	fragment de rebord droit avec large anse attachée sur la paroi extérieure, glaçure de type « Rockingham »	1			Consommation indéterminée	1830-1940				
7865	118	18B6	1.1.2.107	TCF rouge engobe gl claire	Contenant	fragment de corps, pâte rouge, engobe blanc sur la paroi intérieure et bande d'engobe blanc sur la paroi extérieure servant de fond à un décor peint lustré de couleur cuivrée, teinte cuivrée de la glaçure sur la partie du corps non couvert d'engobe	1		Overall Luster (ca. 1810-1840) Référence : www.jefpat.org/diagnostic/Post-Colonial%20Ceramics.htm	Consommation indéterminée	1810-1840				
7866	118	18B6	1.3.4.11	PF bone china standard	Assiette	fragment de bouge-marli, pâte de couleur os-crème, glaçure non fusionnée, pas de décor	1		teinte blanche sous lumière UV	Alimentation, vaisselle de table	1794-				
7867	118	18B6	1.2.1.101	GG gl saline et Albany	Contenant	fragment de corps, pâte gris-beige, enduit « Albany » sur la face intérieure, glaçure saline sur la paroi extérieure	1			Consommation indéterminée	1800-1925				
7868	118	18B6	1.1.1.3	TCG sans glaçure	Bille	fragment de bille (moitié), diamètre: 1,75 cm	1			Jeux et divertissements	-1800				
7869	118	18B6	1.1.2.41	TCF argileuse blanche	Pipe	fragments de tuyau sans décor, dont un embout avec glaçure jaune-brune, deux fragments avec trace de glaçure brune, un embout sans glaçure	5			Tabac					
7870	118	18B6	1.1.2.42	TCF argileuse rouge	Pipe	fragment de tuyau sans décor	1			Tabac	1840-				
7871	118	18B6	2.2.1.1	V Teinté régulier vert	Verre à verre		3			Matériaux de base - verre					
7872	118	18B6	2.2.1.1	V Teinté régulier vert	Verre à verre	fragments à teinte bleu-verdâtre	2			Matériaux de base - verre					
7873	118	18B6	2.2.1.1	V teinté régulier turquoise	Verre à verre	fragment à teinte aqua	1			Matériaux de base - verre					
7874	118	18B6	2.1.4	V Inc au plomb	Verre à pied	2 fragments de rebord de coupe (diamètre: env. 5,0 cm) et un bouton angulaire	3	1		Boissons, absorption					
7875	118	18B6	3.1.1.12	Fer laminé	Clou découpé	3 complets, 2 incomplets, dont trois avec têtes larges (forgés?); longueurs: 3,7 à 7,7 cm	5			Fixations - clous	1800-1890				
7876	118	18B6	3.1.1.1	Fer ind	Clou	fragment de tige forgé ou laminé, probablement un clou	1		objet incertain	Fixations - clous					
7877	118	18B6	3.1.1.1	Fer ind	Rivet	tige à section ronde, une extrémité avec large tête convexe (bombé), en partie cassée, autre extrémité élargie; hauteur: 3,5 cm; diamètre de la tige: 0,7 cm; diamètre de la tête: 2,3 cm	1			Fixations - divers					
7878	118	18B6	3.1.1.1	Fer ind	Fil	broche épaisse; longueur: 8,4 cm; diamètre: 4 à 5 mm	1			Fixations - divers					
7879	118	18B6	3.1.1.1	Fer ind	Bande	petite fragment mince, dimensions: 5,7 x 1,9 cm	1			Indéterminé					

#	Site	Lot	Code	Matériau	Objet	Description	fr	ob	Commentaires	Fonction	Datation	Élagué	Planche	Photo	Réf. photo
7880	118	18B6	3.1.1.1	Fer ind	Anse?	petit objet en forme de batte-feu, possiblement petite anse ou boucle ou élément d'un objet plus large; longueur: 3,2 cm; largeur max. (aux extrémités recourbées): 1,6 cm	1		fonction possible: attaches? mobilier? Placé avec les beaux objets	Indéterminé		sélectionné			
7881	118	18B6	3.1.1.3	Fonte	Poêle?	ped en forme de patte avec décor moulé, probablement pied d'un poêle; hauteur: 19 cm	1		placé avec les beaux objets	Chauffage		sélectionné			
7882	118	18B6	5.5.7	Cuir	Chaussure	grand fragment de semelle avec talon en deux couches, tous entourée de deux rangées de trous de couture, quelques trous à travers le centre du talon, partie devant de la semelle manquante; fragment de talon séparé mais probablement du même objet, fragment qui devait former l'arrière de la chaussure avec tour de couture qui se fixe sur le talon, petite lanière avec trous de couture probablement aussi provenant du talon; longueur conservée de la semelle: 14,0 cm; largeur max. au talon: 5,4 cm	4	1		Chaussures					
7883	118	18B6	5.2.3	Bois	Objet indéterminé	petit fragment de bois en état très érodé; dimensions: 3,7 x 1,1 x 1,0 cm	1		à élaguer?	Indéterminé					
7884	118	18B6	4.4.2	Laitier	Résidu	vitrifié; dimensions: 2,5 x 1,7 x 1,0 cm	1			Témoins de combustion					
7885	118	18B6	5.1.4	Coquille	Huître	huître	4			Mollusques					
7886	118	18B6	5.1.1	Os	Ossement	os de mammifère, dont plusieurs grandes dents	39			Mammifères					
7887	118	18B6	5.1.1	Os	Ossement	os d'oiseau	7			Oiseaux					
7888	118	18B6	5.1.1	Os	Ossement	os de poisson?	18			Poissons					
7889	118	18C4	1.1.1.31	TCG avec glaçure	Terrine	fragments de rebord et un petit tesson de corps, pâte rouge-orangée, glaçure d'aspect brun avec taches jaunâtres; de fabrication locale	4	1		Alimentation, préparation	1760-1830				
7890	118	18C4	1.1.1.3	TCG sans glaçure	Contenant	fragments sans glaçure, tessons feuilletés (paroi intérieure manquante); 2 à pâte chamoise, 1 à pâte rouge; de fabrication locale?	3			Consommation indéterminée					
7891	118	18C4	1.1.1.32	TCG locale glaçure verte	Contenant	divers tessons d'épaisseur variable, pâte chamoise ou rougeâtre, glaçure verte ou verte ferrugineuse sur la paroi intérieure	4			Consommation indéterminée	1760-1830				
7892	118	18C4	1.1.1.31	TCG avec glaçure	Contenant	1 tesson de corps, pâte chamois-rouge, 1 tesson de corps près du fond, pâte rouge-orangée, glaçure brunâtre sur la paroi intérieure, de fabrication locale	2			Consommation indéterminée	1760-1830				
7893	118	18C4	1.1.1.31	TCG avec glaçure	Contenant	1 fragment de corps près du fond, 1 fragment de corps, pâte chamoise, glaçure jaune ferrugineuse sur la paroi intérieure; de fabrication local	2			Consommation indéterminée	1760-1830				
7894	118	18C4	1.1.1.31	TCG avec glaçure	Contenant	fragments de corps, pâte chamoise, glaçure verdâtre (?) d'aspect tacheté foncé noir (altération?) sur la paroi intérieure	2			Consommation indéterminée	1760-1830				
7895	118	18C4	1.1.2.31	Creamware	Contenant	1 fragment d'anse (?), 1 fragment de corps et 1 éclat, sans décor	3			Consommation indéterminée	1762-1820				

#	Site	Lot	Code	Matériau	Objet	Description	fr	ob	Commentaires	Fonction	Datation	Élagué	Planche	Photo	Réf. photo
7896	118	18C4	1.1.2.61	TCF blanche	Assiette	fragments de marli, 3 avec décor « shell edge » moulé et rehaussé de bleu (2 objets), 2 avec décor « shell edge » peint en bleu seulement	5	3		Alimentation, vaisselle de table	1820-				
7897	118	18C4	1.1.2.61	TCF blanche	Assiette?	fragment de marli (?), décor imprimé en bleu, probablement associé au motif « blue Willow »	1			alimentation, vaisselle de table	1820-				
7898	118	18C4	1.1.2.61	TCF blanche	Assiette ou plat de service?	fragment épais de fond et autre, avec décor imprimé en bleu sur la surface intérieure	5		dont un trouvé le 30-10-2015	Alimentation, absorption	1820-				
7899	118	18C4	1.1.2.61	TCF blanche	Contenant	1 fragment de rebord épais, 1 mince, décor imprimé en bleu sur la paroi intérieure	2			Consommation indéterminée	1820-				
7900	118	18C4	1.1.2.61	TCF blanche	Contenant	fragment de corps courbé avec face extérieure côtelée moulée, décor imprimé en bleu sur les deux parois (décor floral sur la paroi intérieure, paysage sur l'extérieur)	1			Consommation indéterminée	1820-				
7901	118	18C4	1.1.2.61	TCF blanche	Contenant	fragments de corps, un avec présence de pied annulaire, avec décor peint sur la face intérieure, feuillage vert, sur un tesson aussi des éléments végétaux en rouge et noir	3			Consommation indéterminée	1820-				
7902	118	18C4	1.1.2.61	TCF blanche	Passoire?	petit et mince fragment avec un « rebord » concave, probablement une passoire, peint en vert au pourtour du rebord	1			Alimentation, préparation	1820-				
7903	118	18C4	1.1.2.61	TCF blanche	Contenant	1 fragment de rebord à corps évasé vers le bas, décor de bande d'engobe brune sur la paroi extérieure	1			Consommation indéterminée	1820-				
7904	118	18C4	1.1.2.61	TCF blanche	Contenant	très petit fragment, décor de bandes d'engobe brune sur les deux surfaces et décor peint brun et vert sur la face extérieure	1			Consommation indéterminée	1820-				
7905	118	18C4	1.1.2.61	TCF blanche	Contenant	tesse mince de corps avec décor imprimé en rouge sur l'extérieur	1			Consommation indéterminée	1820-				
7906	118	18C4	1.1.2.61	TCF blanche	Contenant	fragment de rebord, fragment de fond avec pied annulaire et fragment de corps caréné avec décor imprimé en mauve sur la face intérieure et sur l'extérieur au niveau de la carène	3			Consommation indéterminée	1820-				
7907	118	18C4	1.1.2.61	TCF blanche	Assiette?	fragment de rebord, bande rouge vin longeant le rebord, décor de feuillage (?) verte étampé à l'éponge sous la bande mauve	1		importé surtout après 1880	alimentation, vaisselle de table	1830-				
7908	118	18C4	1.1.2.61	TCF blanche	Contenant	possiblement plusieurs objets, fragment épais de corps avec carène, 2 minces fragments de rebord, 1 fragment de corps, avec décor diffus réalisé à l'éponge de couleur bleu pâle ou rose et bleu foncé (tesse de corps)	4		importé surtout après 1880	Consommation indéterminée	1830-				
7909	118	18C4	1.1.2.61	TCF blanche	Contenant	10 fragments de rebord, dont probablement 1 plat de service, 4 fragments de fond dont un évasé et trois avec pied annulaire, 2 fragments d'anse et plusieurs fragments de corps, tous sans décor	31		fragment de pied évasé trouvé le 30-10-15	Consommation indéterminée	1820-				

#	Site	Lot	Code	Matériau	Objet	Description	fr	ob	Commentaires	Fonction	Datation	Élagué	Planche	Photo	Réf. photo
7910	118	18C4	1.1.2.51	Pearlware	Contenant	petit fragment, bouge?, teinte légèrement bleutée, possiblement du Pearlware, sans décor	1			Consommation indéterminée	1775-1830				
7911	118	18C4	1.1.2.71	TCF blanche vitrifiée	Contenant	2 petits fragments, décor « Flow Blue »	2			Consommation indéterminée	1840-1900				
7912	118	18C4	1.1.2.71	TCF blanche vitrifiée	Contenant	fragment de fond avec marque partielle, médaillon, possiblement de lettrage, au centre: « [...] ?ROL?[...] »	1			Consommation indéterminée	1850-				
7913	118	18C4	1.1.2.71	TCF blanche vitrifiée	Contenant	3 fragments de fond avec pied annulaire, 1 fragment de corps, sans décor	4			Consommation indéterminée	1850-				
7914	118	18C4	1.1.2.91	TCF jaune glaçure claire	Contenant	2 fragments de rebord de différentes tailles avec bandes d'engobe brun et blanc sur la paroi extérieure	2			Consommation indéterminée	1840-1925				
7915	118	18C4	1.1.2.91	TCF jaune glaçure claire	Contenant	fragments de corps et 1 petit fragment de pied annulaire(?), sans décor	4			Consommation indéterminée	1840-1925				
7916	118	18C4	1.1.2.114	TCF chamois glaçure brune	Contenant	fragment de corps et éclat avec glaçure de type « Rockingham »	2			Consommation indéterminée	1830-1940				
7917	118	18C4	1.1.2.106	TCF rouge glaçure tachetée	Contenant	petit fragment, pâte rouge mais grisâtre près de la paroi intérieure, glaçure foncée brune tachetée noir (Rockingham?) sur la paroi intérieure seulement, paroi extérieure non vernise	1			Consommation indéterminée	1800-1900				
7918	118	18C4	1.2.1.993	GG gl feld - général	Contenant	petit fragment de corps, pâte grise, glaçure incolore luisante sur les deux surfaces	1			Consommation indéterminée					
7919	118	18C4	1.2.1.81	GG Derbyshire 3	Encrier	2 fragments d'épaule-corps	2			Écrits	1800-1875				
7920	118	18C4	1.2.1.91	GG Bristol	Bouteille	fragment de col avec goulot et fragment de fond, pâte beige et glaçure feldspathique sur les deux parois; rainure décorative longeant le bord de l'épaule; bouteille à bière ou à bière de gingembre	2		le fragment de fond a été trouvé le 30-10-15	Boissons, conservation/entreposage	1835-1900				
7921	118	18C4	1.2.1.101	GG gl saline et Albany	Contenant	fragment de corps épais, pâte grise grossière, surface extérieure mouchetée brune sous la glaçure saline, surface intérieure entièrement couverte d'un enduit (Albany?) mais d'aspect altéré	1			Consommation indéterminée	1800-1925				
7922	118	18C4	1.1.2.41	TCF argileuse blanche	Pipe	deux fragments de tuyau de pipes avec marque de fabrication dans un cartouche moulé en creux : (1) « HEN[DERSON] » / « [MONT]REAL »; (2) « HENDERSO[N] » / « [MO]NTREAL »	2		Henderson, Montréal (1847-1876)	Tabac	1847-1876				
7923	118	18C4	1.1.2.41	TCF argileuse blanche	Pipe	fragment de fourneau avec marque: « [M]URRAY GLASGOW » dans un médaillon avec un motif d'étoile (?) au centre en creux sur la paroi arrière du fourneau	2	1	Wm. Murray, Glasgow (1830-1861)	Tabac	1830-1861				
7924	118	18C4	1.1.2.41	TCF argileuse blanche	Pipe	fragments de tuyau divers, sans décor	9			Tabac					
7925	118	18C4	1.1.2.41	TCF argileuse blanche	Pipe	fragments de fourneau, sans décor	3			Tabac					
7926	118	18C4	1.1.2.41	TCF argileuse blanche	Pipe	1 fragment de tuyau avec traces de glaçure verte, 1 embout couvert de glaçure jaune-brune, et 1 fragment de tuyau avec traces de glaçure jaune-brune et noirci	3			Tabac					
7927	118	18C4	1.1.2.41	TCF argileuse blanche	Pipe	1 fragment de fourneau avec marque « TD » en creux sur la paroi	1			Tabac					
7928	118	18C4	1.1.2.41	TCF argileuse blanche	Pipe	fragment de fourneau, avec soit trace de décor, soit surface endommagée	1			Tabac					

#	Site	Lot	Code	Matériau	Objet	Description	fr	ob	Commentaires	Fonction	Datation	Élagué	Planche	Photo	Réf. photo
7929	118	18C4	1.1.2.42	TCF argileuse rouge	Pipe	fragments de tuyau, sans décor	3		plus petit fragment trouvé le 30-10-2016	Tabac	1840-				
7930	118	18C4	2.1.1	V Inc sans plomb	Verre à verre		4			Matériaux de base - verre					
7931	118	18C4	2.2.1.1	V Teinté régulier vert	Verre à verre		2			Matériaux de base - verre					
7932	118	18C4	2.2.1.1	V Teinté régulier vert	Verre à verre	fragment de teinte plus bleu-vert	3			Matériaux de base - verre					
7933	118	18C4	2.1.1	V Inc sans plomb	Contenant	un grand fragment courbé, un petit fragment de forme irrégulière, verre très mince	2			Consommation indéterminée					
7934	118	18C4	2.1.4	V Inc au plomb	Contenant	deux petits fragments de verre mince replié qui recollent, pied d'un verre sur tige? Verre de forme irrégulière (altéré?)	2	1		Consommation indéterminée					
7935	118	18C4	2.1.4	V Inc au plomb	Contenant	fragment de corps courbé	1			Consommation indéterminée					
7936	118	18C4	2.1.4	V Inc au plomb	Contenant	deux fragments épais légèrement courbés, décor de côtes biseautées sur un fragment, d'entailles biseautées sur le deuxième; fragments fortement altérés (surface noircie)	2		voir aussi 18C2 et 18C5	Consommation indéterminée					
7937	118	18C4	2.2.1.1	V Teinté régulier vert	Bouteille	partie base d'une petite bouteille cylindrique, cul en forme de cloche; hauteur conservée: 11,6 cm; diamètre: 5,4 cm; résidu séché de couleur crème conservé au fond	2	1	Fonctions les plus plausibles: Médication, Soins du corps ou Alimentation, conservation	Entreposage indéterminé					
7938	118	18C4	2.2.1.1	V Teinté régulier vert	Bouteille	fragments de corps d'une bouteille cylindrique	8	1		Entreposage indéterminé					
7939	118	18C4	2.2.1.1	V Teinté régulier vert	Bouteille	fragment d'épaule et de col d'une bouteille rectangulaire à coins chanfreinés plats; marque de moule verticale sur les deux côtés en biais de l'épaule et/ou du col (verre soufflé dans un moule en deux parties)	1			Entreposage indéterminé	1750-1880				
7940	118	18C4	2.2.1.3	V Teinté régulier turquoise	Bouteille	fragment de fond de petite bouteille cylindrique, teinte aqua; diamètre: 5 cm	1			Entreposage indéterminé					
7941	118	18C4	2.2.1.3	V Teinté régulier turquoise	Bouteille	petit fragment de corps, probablement d'une bouteille rectangulaire à trois pans en retrait et à coins chanfreinés; teinte aqua	1			Entreposage indéterminé					
7942	118	18C4	2.2.1.4	V Teinté régulier bleu	Bouteille	fragment de fond-corps d'une petite bouteille cylindrique, talon à angle droit et point d'appui plat, cul concave; teinte bleu pâle	1			Entreposage indéterminé					
7943	118	18C4	2.2.1.4	V Teinté régulier bleu	Bouteille	un fragment très épais, possiblement un fond, entaille en pointe biseautée, un fragment courbé (bouteille cylindrique?) et un fragment d'épaule (bouteille rectangulaire à coins chanfreinés?); tous de teinte bleu pâle	3			Entreposage indéterminé					
7944	118	18C4	2.2.1.1	V Teinté régulier vert	Bouteille	2 fragments de corps à pans plats et coins arrondis ou chanfreinés; deux bouteilles différentes	2			Entreposage indéterminé					
7945	118	18C4	2.3.1.1	V Coul transp vert foncé	Bouteille	fragment de col et de goulot, lèvres rabattue et bague profilée en V	3	1		Boissons, conservation/entreposage					
7946	118	18C4	2.3.1.1	V Coul transp vert foncé	Bouteille	fragment de corps à pans plats et coins arrondis	1			Boissons, conservation/entreposage					

#	Site	Lot	Code	Matériau	Objet	Description	fr	ob	Commentaires	Fonction	Datation	Élagué	Planche	Photo	Réf. photo
7947	118	18C4	2.3.1.1	V Coul transp vert foncé	Bouteille	fragments divers de corps, courbés; au moins 4 bouteilles	6			Boissons, conservation/entreposage					
7948	118	18C4	3.1.6	Métaux et alliages aurifères	Épingle à cheveux	fait de fil torsadé, large ouverture; longueur: 5,6 cm	1		placé avec les beaux objets	Parures et bijoux	1800-1900	sélectionné	oui	oui	IMG_0160
7949	118	18C4	3.1.3	Métaux et alliages stannifères?	Passe-lacet	aiguille de très grand format, pointe émoussée; longueur: 11,3 cm; le châs a été formé en repliant la tige sur elle-même à une extrémité;	1		placé avec les beaux objets; autre fonction possible: Tissus, outils ou épingle à cheveux	Cuir, outils	1700-1900	sélectionné	oui	oui	AE-2017-18 BIFJ-118-18C4-1
7950	118	18C4	3.1.1.11	Fer forgé	Fer à cheval	fer à cheval complet mais largement couvert de concrétions; une branche partiellement visible, crampon large à son extrémité, un trou de clou visible sur la branche; branches de faible largeur, forte épaisseur; longueur: 15,0 cm env.; largeur: 14,3 cm env. (présence de concrétions); épaisseur: 1,5 cm env.	1		datation en fonction de la présence du crampon; placé avec les beaux objets, vers la fin du 19e siècle	Moyens de transport		sélectionné			
7951	118	18C4	3.1.1.12	Fer laminé	Clou découpé	plusieurs complets, longueurs: 2,8 à 12,9 cm	8			Fixations - clous	1800-1890				
7952	118	18C4	3.1.1.11	Fer forgé	Clou forgé	deux tiges à section carrée sans têtes, une avec pointe recourbée; longueurs: 4,2 et 5,0 cm	2		objet incertain	Fixations - clous	-1800				
7953	118	18C4	3.1.1.11	Fer forgé	Clou forgé	tige épaisse à section carrée, pointe biseautée, tête manquante; longueur: 9,6 cm	1		objet incertain	Fixations - clous	-1800				
7954	118	18C4	3.1.1.1	Fer ind	Tige	tige à section ronde, presque entièrement couverte de concrétions, pourrait avoir une tête à une extrémité (?); cassée à l'autre extrémité; longueur: 13,4 cm; épaisseur: 1,8 cm	1			Fixations - divers					
7955	118	18C4	3.1.1.1	Fer ind	Crochet?	à section ronde, épaisse; cassée aux deux extrémités, forme légèrement courbé en S; longueur: 9,7 cm	1			Supports					
7956	118	18C4	3.1.1.11	Fer forgé	Cerceau de barrique?	deux fragments de bande partiellement superposés; pas de rivet visible, mais possiblement caché par de la concrétion; dimensions: 8,3 x 4,1 cm	1			Entreposage indéterminé					
7957	118	18C4	3.1.1.11	Fer forgé	Loquet	mécanisme de fermeture avec plaque de fond avec crampon-gâche et clenche dont l'extrémité et recourbée vers le haut à angle droit et la pointe est recourbée vers l'avant; dimensions: 8,5 x 7,2 cm	1		placé avec les beaux objets	Systèmes de fermeture		sélectionné		oui	IMG_0552
7958	118	18C4	3.1.1.11	Fer forgé	Clenche?	fragment de tige avec anneau à une extrémité; longueur: 6,0 cm	1			Systèmes de fermeture					
7959	118	18C4	3.1.1.11	Fer forgé	Patte de scellement?	tige aplatie, repliée à angle presque droit à une extrémité, avec pointe fuselée crochue à l'autre extrémité; tige crochue dans sa partie centrale; longueur repliée: 10,3 cm; largeur: 1,0 cm	1			Indéterminé					
7960	118	18C4	3.1.1.1	Fer ind	Bande	fragment rectangulaire de fer, cassé aux deux extrémités; dimensions: 7,2 x 3,2 cm	1			Indéterminé					

#	Site	Lot	Code	Matériau	Objet	Description	fr	ob	Commentaires	Fonction	Datation	Élagué	Planche	Photo	Réf. photo
7961	118	18C4	7.6	Fer et bois	Chassis	possiblement fragment de chassis en bois, à section presque carrée, mais un côté plus en biais, possiblement espace pour emplacement de la vitre, mais le bois est très dégradé; présence d'une concrétion, incrustée au bois (lien avec un mécanisme de fermeture?); traces de dépôt de couleur bleu (peinture?); longueur: 11,4 cm; section: 1,3 x 1,4 cm	1			Éléments architecturaux					
7962	118	18C4	3.1.2.2	Laiton?	Anneau	fragment d'anneau, surface altérée noirâtre mais traces dorées (laiton ou en alliage ou plaqué or?); diamètre: env. 3,6 cm; épaisseur: 0,4 cm	1		placé avec les beaux objets	Parures et bijoux		sélectionné			
7963	118	18C4	5.2.3	Bois	Épingle à linge	deux fragments, tête ovale, une branche manquante, la deuxième cassée, longueur totale: 11,0 cm	1			Entretien					
7964	118	18C4	5.2.3	Bois	Objet indéterminé	fragment travaillé formant un creux semi-circulaire sur un côté; dimensions: 5,1 x 2,2 x 0,9 cm	1			Indéterminé					
7965	118	18C4	4.1.1	Calcaire	Bille	2 fragmentaires et 1 complète; diamètres: 2,4 cm, 1,6 cm, 1,4 cm (complète)	3			Jeux et divertissements	-1915				
7966	118	18C4	4.1.1	Calcaire	Lamelle	fragment allongé informe, dimensions: 4,6 x 1,6 x 0,6 cm	1			Indéterminé					
7967	118	18C4	4.1.1	Calcaire?	Plaquette	mince plaquette de forme sub-rectangulaire avec un côté arrondi, presque entièrement noircie / altérée; dimensions: 6,8 x 5,3 x 0,6 cm	1			Indéterminé					
7968	118	18C4	4.1.7.2	Schiste	Indéterminé	petit fragment lamellé, noirci; dimensions: 1,9 x 1,8 x 0,8 cm	1			Indéterminé					
7969	118	18C4	5.5.7	Cuir	Chaussure	semelle complète de chaussure d'enfant; dimensions: 11,7 x 3,9 cm	1			Chaussures					
7970	118	18C4	5.5.7	Cuir	Retaille	une mince, une épaisse, dimensions: 7,9 x 4,5 x 0,5 cm et 6,8 x 2,3 x 0,2 cm	2			Cuir, résidus					
7971	118	18C4	5.5.7	Cuir	Retaille?	fragment replié sur lui-même dans le sens de la longueur (rebords se rejoignent sur une des surfaces), avec deux lignes de trous de couture longeant chaque bord; dimensions: 8,5 x 3,5 x 0,6 cm	1			Habillement indéterminé					
7972	118	18C4	5.1.4	Coquille	Huître	huître	10			Mollusques					
7973	118	18C4	5.1.1	Os	Ossement	os de mammifère	27			Mammifères					
7974	118	18C4	5.1.1	Os	Ossement	os de mammifère blanchi	1			Mammifères					
7975	118	18C4	5.1.1	Os	Ossement	os d'oiseau?	2			Oiseaux					
7976	118	18C4	5.2.3	Bois	Branche?	petite tige avec un côté aplati, surface noirci; longueur: 6,0 cm; diamètre: 0,4 à 0,6 cm	1			Indéterminé					
7977	118	18C4	5.2.1	Corne?	Bouton	bouton à quatre trous, complet, de couleur noire; diamètre: 1,5 cm	1	1		Attaches	1854-				
7978	118	18D5	1.1.2.71	TCF blanche vitrifiée	Tasse?	fragment de rebord avec décor moulé sous le rebord extérieur; fragment altéré	1			Alimentation, vaisselle de table	1850-				
7979	118	18D5	1.1.2.71	TCF blanche vitrifiée	Contenant	fragment de petit fond avec pied annulaire, marque partielle: « [...]DALE [...] / Lo[...] / IMPROVED BE[...] »; fragment noirci	1			Consommation indéterminée	1850-				
7980	118	18D5	1.1.2.71	TCF blanche vitrifiée	Contenant	petit éclat, pas de décor	1			Consommation indéterminée	1850-				

#	Site	Lot	Code	Matériau	Objet	Description	fr	ob	Commentaires	Fonction	Datation	Élagué	Planche	Photo	Réf. photo
7981	118	18D5	1.1.2.41	TCF argileuse blanche	Pipe	fragment de tuyau, très épais (diamètre: 0,9 cm), trou de grand diamètre (3 mm)	1			Tabac					
7982	118	18D5	2.1.4	V Inc au plomb	Bouteille	fragment épais, bouteille cylindrique	1			Boissons, conservation/entreposage					
7983	118	18D5	2.3.1.1	V Coul transp vert foncé	Bouteille	fragment de col, bouteille cylindrique	1			Boissons, conservation/entreposage					
7984	118	18D5	2.2.1.1	V Teinté régulier vert	Verre à vitre		2			Matériaux de base - vitre					
7985	118	18D5	2.2.1.3	V Teinté régulier turquoise	Verre à vitre	verre de teinte ressemblant au verre bleu-vert français	4			Matériaux de base - vitre					
7986	118	18D5	2.2.1.1	V Teinté régulier vert	Vitrail?	fragment de teinte verte, mais peint jaune et rouge sur une face	1		placé avec les beaux objets	Matériaux de base - vitre		sélectionné			
7987	118	18D5	7.6	Fer et bois	Couteau pliant	petit couteau pliant complet, plaquettes en bois, trois rivets repartis sur la surface, lame très rouillée, une plaquette légèrement soulevée et fissurée; dimensions: 7,2 x 1,1 cm	1		placé sur le bureau à Robert; besoin urgent de traitement de restauration!	Multiplés					
7988	118	18D5	3.1.1.11	Fer forgé	Clou forgé	complet, pointe plate; longueur: 8,1 cm	1			Fixations - clous	-1800				
7989	118	18D5	3.1.1.12	Fer laminé	Clou découpé	presque complets, longueurs: 5,7 et 7,5 cm	2			Fixations - clous	1800-1890				
7990	118	18D5	3.1.1.11	Fer forgé	Ciseau	solide tige de fer à section carrée, une extrémité plate, l'autre biseauté, possiblement un ciseau à bois; longueur: 8,2 cm; tige: 1,7 x 1,7 cm	1		incertain	Bois, outils					
7991	118	18D5	3.1.1.1	Fer ind	Fil	fragments de broche; longueurs: 5,5 cm et 6,8 cm (courbée); diamètre: 2 mm	2			Fixations - divers					
7992	118	18D5	5.1.4	Coquille	Huître	huître	1			Mollusques					
7993	118	18D5	5.1.1	Os	Ossement	os de mammifère	5			Mammifères		analyse_zoo			
7994	118	18D5	5.1.1	Os	Ossement	os d'oiseau	2			Oiseaux		analyse_zoo			
7995	118	18E7	1.1.1.3	TCG sans glaçure	Contenant	fragment feuilletée, paroi intérieure manquante, pâte chamoise-saumon, possiblement de fabrication locale	1			Consommation indéterminée					
7996	118	18E7	1.1.1.32	TCG locale glaçure verte	Contenant	fragment de corps, pâte rouge-orangée, glaçure verte sur la paroi intérieure	1			Consommation indéterminée	1760-1830				
7997	118	18E7	1.1.2.31		Contenant	fragment de corps, sans décor, mais présence d'une carène (?) sur la paroi extérieure	1			Consommation indéterminée	1762-1820				
7998	118	18E7	1.1.2.51	Pearlware	Contenant	fragment de corps, carène sur la paroi extérieure, décor peint en bleu sur la paroi intérieure	1			Consommation indéterminée	1795-1830				
7999	118	18E7	1.1.2.61	TCF blanche	Contenant	fragment de corps, sans décor	1			Consommation indéterminée	1820-				
8000	118	18E7	1.1.2.71	TCF blanche vitrifiée	Bol?	grand contenant creux à bord évasé, grandes ondulations moulées sur la paroi extérieure et formant aussi le rebord; diamètre intérieur: 20 cm	1			Alimentation, vaisselle de service	1850-				
8001	118	18E7	1.1.2.71	TCF blanche vitrifiée	Contenant	petit fragment de rebord avec rainure moulée près du rebord intérieur	1			Consommation indéterminée	1850-				
8002	118	18E7	1.1.2.71	TCF blanche vitrifiée	Contenant	deux fragments de corps, dont un avec trace de décor moulé, formes indéterminées	2			Consommation indéterminée	1850-				
8003	118	18E7	1.2.1.108	GG Albany	Contenant	deux tessons de corps qui recollent avec enduit Albany sur la paroi extérieure, pas de glaçure sur la paroi intérieure	2	1		Consommation indéterminée	1800-1925				
8004	118	18E7	1.1.2.41	TCF argileuse blanche	Pipe	fragment de tuyau, cassée dans le sens de la longueur, non décoré	1			Tabac					

#	Site	Lot	Code	Matériau	Objet	Description	fr	ob	Commentaires	Fonction	Datation	Élagué	Planche	Photo	Réf. photo
8005	118	18E7	2.3.1.1	V Coul transp vert foncé	Bouteille	fragment de fond-corps et de corps d'une bouteille cylindrique	2	1		Boissons, conservation/entreposage					
8006	118	18E7	2.1.1	V Inc sans plomb	Verre à verre		4			Matériaux de base - verre					
8007	118	18E7	2.2.1.1	V Teinté régulier vert	Verre à verre		2			Matériaux de base - verre					
8008	118	18E7	2.2.1.1	V Teinté régulier vert	Verre à verre	fragment de teinte plus bleu-vert	1			Matériaux de base - verre					
8009	118	18E7	2.1.4	V Inc au plomb	Contenant	fragment de rebord droit mince, verre à tige? Diamètre: 8 cm	1			Indéterminé					
8010	118	18E7	2.1.4	V Inc au plomb	Contenant?	fragment de corps courbé très mince	1			Indéterminé					
8011	118	18E7	2.1.4	V Inc au plomb	Cheminée de lampe	fragment de corps convexe et partie de bord resserré droit (lèvre manquante)	1			Éclairage					
8012	118	18E7	3.1.2.2	Laiton	Objet indéterminé	feuille rectangulaire aux deux bords longs finis en dents de scie, repliée de chaque côté dans le sens de la longueur; 4 rivets sont repartis dans la partie centrale; l'espace vide créé ainsi est partiellement rempli d'une matière non identifiée; dimensions: 11,2 x 1,3 x 1,1 cm; altération noirâtre mais traces dorées visibles sous corrosion	1		placé avec les beaux objets	Indéterminé		sélectionné			
8013	118	18E7	5.1.1	Os	Bouton	complet, à quatre trous; surfaces usées; diamètre: 1,9 cm	1			Attaches	1854-				
8014	118	18E7	5.1.4	Coquille	Huître	huître	11			Mollusques					
8015	118	18E7	5.1.1	Os	Ossement	os de mammifère	12			Mammifères					
8016	118	18E7	5.1.1	Os	Ossement	os de mammifère blanchi	1			Mammifères					
8017	118	18E7	5.1.1	Os	Ossement	os d'oiseau	3			Oiseaux					
8018	118	18E7	5.1.1	Os	Ossement	os de poisson?	2			Poissons					
8019	118	18F4	1.1.1.32	TCG locale glaçure verte	Contenant	tesson de corps à pâte chamoise, glaçure verte sur la paroi intérieure, paroi extérieure manquante	1			Consommation indéterminée	1760-1830				
8020	118	18F4	1.1.1.31	TCG avec glaçure	Contenant	tesson de corps, pâte rouge, glaçure brune sur la paroi intérieure; de fabrication locale?	1			Consommation indéterminée	1760-1830				
8021	118	18F4	1.1.2.31	Creamware	Anse?	petit fragment, sans décor	1			Consommation indéterminée	1762-1820				
8022	118	18F4	1.1.2.61	TCF blanche	Contenant	fragments de corps sans décor	2			Consommation indéterminée	1820-				
8023	118	18F4	1.1.2.61	TCF blanche	Bol?	fragment de corps avec rainure horizontale sur la paroi extérieure, décor à l'éponge brun sur la paroi extérieure sous la rainure	1		importé surtout après 1880	Alimentation, vaisselle de table	1880-				
8024	118	18F4	1.1.2.71	TCF blanche vitrifiée	Contenant	fragment de rebord évasé, corps très bulbeux et probablement de faible hauteur; décor géométrique imprimé en brun sur la paroi extérieure; diamètre de l'ouverture: 12,5 cm	1			Consommation indéterminée	1850-				
8025	118	18F4	1.1.2.71	TCF blanche vitrifiée	Plat de service?	fragment de rebord, décor « Flow Blue », diamètre: env. 22 cm	1			Alimentation, vaisselle de service	1850-				
8026	118	18F4	1.1.2.71	TCF blanche vitrifiée	Plat de service	de forme ovale, fragment de fond, trace de marque de fabricant avec licorne du côté droit tenant l'amoirerie, cassée; texte de l'amoirerie: « [HONI SOIT QUI MAL Y?] PE[NSE?] », sous la licorne: « [... CHI?]NA / [...]N »	1			Alimentation, vaisselle de service	1850-				

#	Site	Lot	Code	Matériau	Objet	Description	fr	ob	Commentaires	Fonction	Datation	Élagué	Planche	Photo	Réf. photo
8027	118	18F4	1.1.2.71	TCF blanche vitrifiée	Contenant	à large ouverture, fragment de rebord évasé avec cannelures et motif de blé (?) moulé sur la paroi extérieure et sous le rebord extérieur; diamètre: 14 cm	1			Consommation indéterminée	1850-				
8028	118	18F4	1.1.2.71	TCF blanche vitrifiée	Contenant	fragments sans décor dont un rebord très fragmentaire	4			Consommation indéterminée	1850-				
8029	118	18F4	1.1.2.91	TCF jaune glaçure claire	Contenant	un, possiblement deux fragments de rebord différent, sans décor	2			Consommation indéterminée	1840-1925				
8030	118	18F4	1.2.1.111	GG gl liquide colorée	Bouteille à encre	bouteille complète, avec bec verseur à la lèvre, pâte chamoise, entièrement couvert d'une glaçure feldspathique luisante et ferrugineuse de couleur brun chocolat et moucheté; trois lignes en relief sur le haut du corps ainsi qu'une ligne en relief sur l'épaule; marque de fabricant: « ENCRE JAPONAISE / N. ANTOINE & FILS » en creux à la base du corps; hauteur: 13,9 cm; diamètre: 5,5 cm	1	1	Manufacture de N. Antoine & fils, 62, rue des Marais, Paris, fondée en 1840; placé avec les beaux objets	Écrits	1840-	sélectionné	oui	oui	IMG_0501-502
8031	118	18F4	1.3.4.11	PF bone china standard	Contenant	fragment de rebord, mince, sans décor, glaçure non fusionnée, pâte plus granuleuse	1		teinte blanche sous lumière UV	Consommation indéterminée	1794-				
8032	118	18F4	1.3.2.29	PF dure indéterminée	Contenant	fragment de corps altéré d'aspect gris; pâte plus dure et lisse mais glaçure non fusionnée	1		teinte jaune-rougeâtre sous lumière UV	Consommation indéterminée					
8033	118	18F4	2.1.1	V Inc sans plomb	Bouteille d'huile	petite bouteille pour de l'huile de baleine provenant du cachalot utilisée pour la machine à coudre; forme rectangulaire avec coins chanfreinés; col cylindrique à anneau avec lèvre brevetée (finition à la pince), marques de moule dissimulées dans les coins chanfreinés se terminant sur l'épaule, aucune sous le fond (moule à parties multiples avec base séparée), cul légèrement concave avec talon chanfreiné; un des pans avec inscription en relief: « SPERM / SEWING MACHINE / OIL », sous le fond la lettre « N » est moulé en relief au centre; petit coin inférieur manquant, traces noires par endroit à l'intérieur de la bouteille; hauteur: 11,7 cm; dimensions du corps: 3,9 x 3,1 cm	1		placé avec les beaux objets	Tissus	1820-1920	sélectionné		oui	IMG_0607-608
8034	118	18F4	2.3.1.1	V Coul transp vert foncé	Bouteille	à base carrée aux coins chanfreinés; fragment de fond avec partie du corps; cul en retrait avec point d'appui arrondi (fond formé à part); petit point en relief dans un coin du fond; mesures à la base: 5,9 x 5,9 cm; hauteur conservée: 5,7 cm	1			Boissons, conservation/entreposage					
8035	118	18F4	2.3.1.1	V Coul transp vert foncé	Bouteille	de forme rectangulaire à coins chanfreinés; plusieurs fragments de corps qui ne recollent pas	5	1		Boissons, conservation/entreposage					
8036	118	18F4	2.3.1.1	V Coul transp vert foncé	Bouteille	bouteille à corps cylindrique? Fragment de col et de goulot avec lèvre rabattue, 1 petit éclat	3	1		Boissons, conservation/entreposage					

#	Site	Lot	Code	Matériau	Objet	Description	fr	ob	Commentaires	Fonction	Datation	Élagué	Planche	Photo	Réf. photo
8037	118	18F4	2.3.1.1	V Coul transp vert foncé	Bouteille	fragment de corps d'une bouteille cylindrique	1			Boissons, conservation/entreposage					
8038	118	18F4	2.3.1.1	V Coul transp vert foncé	Bouteille	fragment de goulot, col renflé, lèvre rabattue, évasé vers le bas	1			Boissons, conservation/entreposage					
8039	118	18F4	2.3.1.10	V Coul transp brun	Bouteille	fragment de goulot, lèvre rabattue	1			Boissons, conservation/entreposage					
8040	118	18F4	2.2.1.4	V Teinté régulier bleu	Bouteille à boisson gazeuse?	teinte bleu-aqua; fragment de corps avec trace de panneau à inscription moulée en relief: forme ovale avec lettres « SM(?)[...] / B[...] »	1			Alimentation, conservation					
8041	118	18F4	2.2.1.4	V Teinté régulier bleu	Bouteille	fragment de corps, verre épais, présence de bulles d'air, pas de marque ou décor	1			Boissons, conservation/entreposage					
8042	118	18F4	2.2.1.3	V Teinté régulier turquoise	Bouteille	de teinte aqua; fragment arrondi épais, bouteille à boisson gazeuse?	1			Boissons, conservation/entreposage					
8043	118	18F4	2.2.1.1	V Teinté régulier vert	Flacon?	épaule/goulot d'une petite bouteille, de forme possiblement arrondie, l'épaule est séparée du corps par une bande horizontale concave, mais au niveau de l'épaule les coins sont concaves; petit col cylindrique, ouverture à bouchon, lèvre aplatie; en bas du fragment, le verre courbe vers l'extérieur laissant deviner un corps moulé d'une forme particulière; hauteur conservée: 4,4 cm; diamètre extérieur de la lèvre: 2,3 cm, diamètre intérieur: 1,5 cm	1		Fonction: Soins de beauté ou Soins du corps?; placé avec les beaux objets	Indéterminé		sélectionné			
8044	118	18F4	2.3.2.1	V Coul opaque blanc	Pot de vaseline	petit pot cylindrique à cul en retrait et point d'appui arrondi et débordant de la paroi du pot, épaule droite et col très court et droit; inscription sous le fond: «[CHE]SEBRO[UGH ...] » en arc de cercle et « [V]AS[ELINE ...] » au centre	1		Fabricant: Chesebrough Mfg Co.; il s'agit probablement de la « Vaseline Cold Cream » vendue en jarre, à partir de 1890 ou quelques années auparavant (1887); placé avec les beaux objets	Soins du corps	1890-	sélectionné			
8045	118	18F4	2.1.1	V Inc sans plomb	Verre à vitre		1			Matériaux de base - vitre					
8046	118	18F4	2.2.1.1	V Teinté régulier vert	Verre à vitre		3			Matériaux de base - vitre					
8047	118	18F4	2.2.1.1	V Teinté régulier vert	Verre à vitre	de teinte plus bleu-vert	2			Matériaux de base - vitre					
8048	118	18F4	3.1.1.11	Fer forgé	Clou forgé	clou sans tête, probablement forgé, mais couvert de concrétions; longueurs: 8,0 cm	1			Fixations - clous	-1800				
8049	118	18F4	3.1.1.12	Fer laminé	Clou découpé	fragment de gros clou découpé; longueur: 5,5 cm	1			Fixations - clous	1800-1890				
8050	118	18F4	4.1.4	Grès?	Éclat	petit fragment de grès(?)	1			Indéterminé					
8051	118	18F4	5.2.3	Bois	Anneau?	petit cylindre de bois creux; longueur: 0,9 cm; diamètre: 1,2 à 1,5 cm	1			Indéterminé					
8052	118	18F4	5.5.7	Cuir	Retaille	fragment provenant d'une semelle avec bordures longés de trous de couture; dimensions: 5,3 x 8,0 cm	1			Cuir, résidus					
8053	118	18F4	5.1.1	Os	Ossement	os de mammifère	4			Mammifères					
8054	118	18B9	3.1.1.1	Fer ind	Bande?	grands fragments plats de fer couvert d'épaisses concrétions et fractionnés; forme indéterminée; certains fragments recollent	7			Indéterminé					

#	Site	Lot	Code	Matériau	Objet	Description	fr	ob	Commentaires	Fonction	Datation	Élagué	Planche	Photo	Réf. photo
8055	118	18B12	1.1.1.32	TCG locale glaçure verte	Terrine?	fragment de rebord, pâte chamoise-rouge, glaçure vert pâle jaunâtre sur le rebord	1			Alimentation, préparation	1760-1830				
8056	118	18B12	1.1.2.31	Creamware	Assiette creuse	fragment de rebord sans décor (motif Paris?)	1			Alimentation, vaisselle de table	1762-1820				
8057	118	18B12	1.1.2.31	Creamware	Contenant	petit tesson de corps, sans décor	1			Consommation indéterminée	1762-1820				
8058	118	18B12	1.1.2.51	Pearlware	Bol ou tasse	fragment avec pied annulaire haut et tesson de corps, recollent, décor (végétal?) peint en bleu sur la surface extérieure et au fond intérieur	2	1		Alimentation, vaisselle de table	1795-1830				
8059	118	18B12	1.1.2.51	Pearlware	Assiette?	petit éclat de rebord, trace de décor « Shell Edge » moulé et rehaussé de bleu	1			alimentation, vaisselle de table	1780-1830				
8060	118	18B12	1.1.2.51	Pearlware	Contenant	éclat feuilleté, pas de décor visible	1			Consommation indéterminée	1775-1830				
8061	118	18B12	1.1.2.41	TCF argileuse blanche	Pipe	fragment de tuyau, sans décor	1			Tabac					
8062	118	18B12	2.3.1.1	V Coul transp vert foncé	Bouteille à vin	fragment d'épaule très épais	1			Boissons, conservation/entreposage					
8063	118	18B12	2.3.1.1	V Coul transp vert foncé	Bouteille	deux fragments d'épaule et de col, minces; verre se feuilleté	2	1		Boissons, conservation/entreposage					
8064	118	18B12	2.2.1.1	V Teinté régulier vert	Verre à verre		1			Matériaux de base - verre					
8065	118	18B12	2.2.1.1	V Teinté régulier vert	Verre à verre	de teinte beaucoup plus bleu-vert	5			Matériaux de base - verre					
8066	118	18B12	2.1.4	V Inc au plomb	Contenant	large fragment courbé, sans décor	1			Consommation indéterminée					
8067	118	18B12	3.1.2	Métaux et alliages cuivreux	Monnaie ou jeton	sur un côté sont toujours visibles deux cercles concentriques avec quelques lettres en relief dans la bande entre les cercles: [...]L?[...]A?[...]D[...]; l'autre côté est entièrement érodé; diamètre: 2,4 cm	1	1	placé avec les beaux objets	Commerce		sélectionné			
8068	118	18B12	3.1.1.1	Fer ind	Objet indéterminé	large masse de concrétion, forme plus ou moins rectangulaire, dimensions: 15,2 x 7,7 x 6,6 cm	1			Indéterminé					
8069	118	18B12	5.1.1	Os	Ossement	Os de mammifère, dont une dent	6			Mammifères					
8070	118	18B12	5.1.1	Os	Ossement	Os d'oiseau	1			Oiseaux					
8071	118	18D4	1.1.1.3	TCG sans glaçure	Pot à fleurs	fragment de corps, pâte rouge vif	1			Agriculture/horticulture					
8072	118	18D4	1.1.2.71	TCF blanche vitrifiée	Plat de service	2 fragments de rebord, dont un avec bouge, et deux fragment de corps, rebord à motif moulé, décor végétal (branches) de type « Sprigged Sheet Pattern » imprimé en noir sur la face intérieure, mais aussi sur la bouge extérieure	4	1	voir aussi 18D5	Alimentation, vaisselle de service	1826-1842				
8073	118	18D4	1.1.2.71	TCF blanche vitrifiée	Plat à condiment	petit récipient oval de faible hauteur, corps épais, rebord évasé, marque sous le fond: « IRONSTONE CHINA / J. & G. MEAKIN »; longueur conservée: 11,8 cm; largeur: 10,6 cm; hauteur: 2,8 cm	4	1	J. & G. Meakin, fondé en 1851, vendu en 1970; l'armoire daterait de la production avant 1890	Alimentation, vaisselle de service	1851-1890				
8074	118	18D4	1.1.2.71	TCF blanche vitrifiée	Soucoupe	décor moulé en relief de rayons de zigzags; rebord marqué d'une large bande dorée (altérée) et soulignée de trois lignes concentriques dorées, centre du fond cerclé d'une ligne interrompue dorée; aucune marque sous le fond	3	1		Alimentation, vaisselle de table	1850-				
8075	118	18D4	1.1.2.71	TCF blanche vitrifiée	Pichet?	fragment de corps avec décor floral imprimé en brun sur la paroi extérieure	1			Alimentation, vaisselle de service	1850-				
8076	118	18D4	1.1.2.71	TCF blanche vitrifiée	Tasse	fragment de corps avec attache d'anse	1			Alimentation, vaisselle de table	1850-				

#	Site	Lot	Code	Matériau	Objet	Description	fr	ob	Commentaires	Fonction	Datation	Élagué	Planche	Photo	Réf. photo
8077	118	18D4	1.1.2.71	TCF blanche vitrifiée	Assiette ou plat	fragment de rebord avec rainure moulée	1			Alimentation, absorption	1850-				
8078	118	18D4	1.1.2.41	TCF argileuse blanche	Pipe	fragment de tuyau, inscription: « 345 » (numéro de modèle) du côté gauche du nom de fabricant « DAVID[SON] » sur le tuyau et « [GLA]SGOW » de l'autre côté	1		Davidson, T & Co., Glasgow (1861-1910)	Tabac	1861-1910				
8079	118	18D4	1.1.2.41	TCF argileuse blanche	Pipe	un fragment de tuyau et un fragment d'embout, sans inscription ou décor	2			Tabac					
8080	118	18D4	2.1.1	V Inc sans plomb	Verre à verre	dont un fragment mince	23		7 conservé, 16 jetés	Matériaux de base - verre					
8081	118	18D4	2.2.1.1	V Teinté régulier vert	Verre à verre		35		6 conservés, 29 jetés	Matériaux de base - verre					
8082	118	18D4	2.1.4	V Inc au plomb	Verre à pied?	fragment d'un corps cylindrique avec rebord, décor moulé à la presse de type « PANELLED FORGET-ME-NOT »; diamètre: 8 cm; hauteur conservée: 8,0 cm	2	1	produit pour la première fois par Bryce Brothers, vers 1875, à Pittsburgh sous le nom « Regal », ensuite par Doyle and Company vers 1880; repris par la United States Glass Company après 1891; aussi chez Burlington Glass Works (1874-1875) / Burlington Glass Company (1875-1885) et autres successeurs jusqu'en 1897 à Hamilton, Ontario; réf.: Thomas B. KING, Glass in Canada; placé avec les beaux objets	Boissons, absorption	1875-			oui	IMG_0518
8083	118	18D4	2.1.4	V Inc au plomb	Bouteille?	fragments de corps cylindrique à fond concave, tous recollent, pas de décor, inscription, ou marque de moule sur les fragments, verre épais, surfaces altérées (taches brunes); diamètre du fond: env. 6,5 cm; probablement une petite bouteille	3	1		Entreposage indéterminé					
8084	118	18D4	2.1.4	V Inc au plomb	Contenant	1 fragment de fond avec départ de corps évasé, 1 fragment de corps, verre mince, altéré (taches brunes/noires)	2			Consommation indéterminée					
8085	118	18D4	2.1.4	V Inc au plomb	Contenant	2 petits fragments minces, courbés, sans décor	2			Consommation indéterminée					
8086	118	18D4	2.2.1.1	V Teinté régulier vert	Bouteille	fragments de corps et de col, dont deux avec marques de moule; une ou plusieurs bouteilles	5			Entreposage indéterminé					
8087	118	18D4	2.2.1.3	V Teinté régulier turquoise	Bouteille	à base carrée ou rectangulaire aux coins chanfreinés; largeur d'un côté conservé: 4,1 cm	2			Entreposage indéterminé					
8088	118	18D4	2.2.1.3	V Teinté régulier turquoise	Bouteille à boisson gazeuse	de teinte aqua; fragment de corps avec lettres moulés en relief: « [...]RA[...] / [...]D R[...] / [...]?»	1			Alimentation, conservation					
8089	118	18D4	2.2.1.1	V Teinté régulier vert	Bouteille?	à corps aminci vers le bas, avec talon renflé et cul concave peu profond; verre épais; fabriqué au moule en plusieurs parties (deux marques verticales et une marque horizontale au niveau de la base)	1			Entreposage indéterminé	1820-1920				
8090	118	18D4	2.2.1.1	V Teinté régulier vert	Bouteille pharmaceutique	fragment de col cylindrique avec lèvres brevetées; longueur: 7,5 cm; diamètre extérieur de la lèvre: 2,3 cm; diamètre intérieur: 1,1 cm; taches de dépôt noirâtre sur la paroi extérieure	1		beaucoup de petites bouteilles dans cette sous-opération ! Soins du corps / Médication très important !	Médication					

#	Site	Lot	Code	Matériau	Objet	Description	fr	ob	Commentaires	Fonction	Datation	Élagué	Planche	Photo	Réf. photo
8091	118	18D4	2.2.1.1	V Teinté régulier vert	Bouteille pharmaceutique	fragment de col court avec épaule et lèvres brevetée; corps cylindrique; diamètre: env. 3,2 cm; hauteur du col: 2,0 cm; diamètre extérieur à la lèvre: 2,0 cm; diamètre intérieur du goulot: 1,3 cm	1			Médication					
8092	118	18D4	2.2.1.1	V Teinté régulier vert	Bouteille	petite bouteille; fragment de col rétréci vers le haut avec lèvres rabattues; hauteur conservée: 5,0 cm; diamètre extérieur de la lèvre: 2,0 cm; diamètre du goulot: 1,3 cm	1			Entreposage indéterminé					
8093	118	18D4	2.2.1.1	V Teinté régulier vert	Bouteille	fragment de corps très épais et légèrement courbé; fragment de fond concave d'une bouteille?	1			Boissons, conservation/entreposage					
8094	118	18D4	2.2.1.3	V Teinté régulier turquoise	Bouteille	fragment de col rétréci vers le haut, de teinte vert turquoise	1			Entreposage indéterminé					
8095	118	18D4	2.2.1.1	V Teinté régulier vert	Contenant	de teinte très pâle, bleuté, fragments courbés, minces, bouteilles?	2			Consommation indéterminée					
8096	118	18D4	2.3.1.10	V Coul transp brun	Bouteille?	fragments plats et épais	2			Entreposage indéterminé					
8097	118	18D4	3.1.1.12	Fer laminé	Clou découpé	3 complets et 4 fragmentaires; longueurs (complets): 6,5 cm; 8,1 cm; 13,0 cm	7			Fixations - clous	1800-1890				
8098	118	18D4	3.1.1.13	Fer tréfilé	Clou tréfilé	complet; longueur: 7,9 cm	1			Fixations - clous	1890-				
8099	118	18D4	3.1.1.1	Fer ind	Fil	petit fragment de broche; longueur: 6,7 cm; diamètre: 3 mm	1			Fixations - divers					
8100	118	18D4	3.1.1.1	Fer ind	Tige	tige à section ronde, filetée à une extrémité, cassée à l'autre; longueur conservée: 10,6 cm; épaisseur: 6,5 mm	1			Indéterminé					
8101	118	18D4	3.1.1.1	Fer ind	Contenant	couvercle rond d'un petit contenant avec fermeture du type d'un pot de peinture; diamètre: 8,3 cm	1			Consommation indéterminée					
8102	118	18D4	3.1.2	Métaux et alliages cuivreux	Anneau	complet, diamètre de l'anneau: 4,2 cm; diamètre du fil métallique composant l'anneau: 3 mm	1			Fixations - divers					
8103	118	18D4	5.5.1	Tissu	Retaille?	fragments, fibres tissées, souple, présence de découpages, déchirures et plis et présence de mortier (?) sur le plus gros fragment	3		possiblement utilisé comme isolant dans des interstices de plancher ou autres structures près des murs (présence de mortier)?	Indéterminé					
8104	118	18D4	5.5.2	Écorce	Écorce	1 fragment d'écorce de bouleau? Enroulé sur lui-même, 1 fragment d'écorce plus rigide	2			Écorce, résidus					
8105	118	18D4	5.1.1	Os	Ossement	os de petit mammifère?	1			Mammifères					
8106	118	18D4	5.1.1	Os	Ossement	os blanchis, petits fragments	2			Mammifères					
8107	118	18F3	1.1.1.3	TCG sans glaçure	Pot à fleurs	fond complet; diamètre: 13 cm; hauteur conservée: 15,0 cm	2	1		Agriculture/horticulture					
8108	118	18F3	1.1.2.31	Creamware	Contenant	fragment de corps sans décor	1			Consommation indéterminée	1762-1820				
8109	118	18F3	1.1.2.71	TCF blanche vitrifiée	Pot de chambre	partie inférieure d'un récipient de forme ronde, à la paroi droite, pied annulaire; diamètre du pied: 12 cm; paroi épaisse; saillies concentriques près du pied	1			Hygiène	1850-				
8110	118	18F3	1.1.2.71	TCF blanche vitrifiée	Assiette	fragment de marli et de bouge avec décor imprimé en brun, décor de paysage avec poteau, plantes et une partie d'une inscription: « [...]AT / [...]F / [...]O / [...]R / [...]D »; diamètre: 20 cm	1			Alimentation, vaisselle de table	1850-				
8111	118	18F3	1.1.2.71	TCF blanche vitrifiée	Assiette	fragments de marli, décor de bande rouge près du rebord; diamètre: 22 cm	4	1		Alimentation, vaisselle de table	1850-				

#	Site	Lot	Code	Matériau	Objet	Description	fr	ob	Commentaires	Fonction	Datation	Élagué	Planche	Photo	Réf. photo
8112	118	18F3	1.1.2.71	TCF blanche vitrifiée	Plat de service	très grand plat, possiblement de forme ovale, fragment de marli/bouge, décor moulé de grandes cannelures; diamètre: plus de 40 cm	3	1		Alimentation, vaisselle de service	1850-				
8113	118	18F3	1.1.2.71	TCF blanche vitrifiée	Assiette	fragment de marli/bouge, décor moulé du motif de blé le long le rebord; diamètre: 18 cm	1			Alimentation, vaisselle de table	1850-				
8114	118	18F3	1.1.2.71	TCF blanche vitrifiée	Assiette ou plat	fragments de fond de trois objets différents; un avec trace de marque de fabricant sous le fond	3			Alimentation, absorption	1850-				
8115	118	18F3	1.1.2.71	TCF blanche vitrifiée	Tasse	fragment de rebord avec motif de blé moulé sur la face extérieure	1			Alimentation, vaisselle de table	1850-				
8116	118	18F3	1.1.2.71	TCF blanche vitrifiée	Bol?	corps légèrement évasé, avec ondulation horizontale sur le corps, lèvre droite, pied annulaire, sans décor; hauteur: 9,5 cm; diamètre: 13 cm	3	1		Entreposage indéterminé	1850-				
8117	118	18F3	1.3.2.21	PF dure européenne	Tasse	fragment de corps au rebord droit, trace d'attache d'anse	1			Alimentation, vaisselle de table	1708-				
8118	118	18F3	1.2.1.91	GG Bristol	Bouteille à cirage	bouteille presque complète, marque « PRICE BR[ISTOL] » dans un oval près de la base, peu lisible; hauteur: 12,4 cm; tessons en partie tachetés brun	4	1		Chaussures	1835-1900				
8119	118	18F3	1.2.1.91	GG Bristol	Bouteille à cirage	fragments d'au moins deux autres bouteilles, deux fragments d corps/épaule/col et deux fragments de fond, dont un avec une marque partielle de « PR[ICE] B[RISTOL] »	5	2		Chaussures	1835-1900				
8120	118	18F3	1.1.2.41	TCF argileuse blanche	Pipe	fragment de tuyau, sans décor/inscription	1			Tabac					
8121	118	18F3	2.3.1.1	V Coul transp vert foncé	Bouteille	bouteille de forme carrée à coins chanfreinés, cul en retrait, droit, dans les deux coins du fond présent, on retrouve des points en saillie sous le fond	6	1		Boissons, conservation/entreposage					
8122	118	18F3	2.3.1.1	V Coul transp vert foncé	Bouteille	fragments de corps, courbés	2	1		Boissons, conservation/entreposage					
8123	118	18F3	2.2.1.1	V Teinté régulier vert	Bouteille	partie inférieure d'une petite bouteille à corps cylindrique, cul en forme de cloche; diamètre du fond: 5,1 cm; hauteur conservée: 5,9 cm	1		fonction:ou soins de beauté ou médication ou boissons, conservation/entreposage	Soins du corps					
8124	118	18F3	2.2.1.4	V Teinté régulier bleu	Bouteille	bouteille cylindrique, fond en retrait, droit, avec petit mamelon au centre; marque de moule horizontale au niveau de l'épaule; fragment de col renflé ou cylindrique irrégulier; diamètre: 8,5 cm; hauteur conservée: 18 cm (sans fragment de col)	7	1		Boissons, conservation/entreposage					
8125	118	18F3	2.2.1.1	V Teinté régulier vert	Bouteille	petite fiole à corps cylindrique; fragment de fond rond et concave peu profond, avec cercle et le chiffre « 4 » moulé en relief au centre; diamètre: 4,7 cm; fragment de goulot/épaule, col droit à lèvre brevetée, épaule de bouteille ronde, deux marques de moule longeant le col; possiblement le même objet que le fond; hauteur du goulot: 2,9 cm; diamètre extérieur à la lèvre: 2,2 cm; diamètre intérieur du goulot: 1,2 cm	2		autres fonctions possibles: soins de beauté ou médication	Soins du corps					

#	Site	Lot	Code	Matériau	Objet	Description	fr	ob	Commentaires	Fonction	Datation	Élagué	Planche	Photo	Réf. photo
8126	118	18F3	2.2.1.3	V Teinté régulier turquoise	Bouteille	de teinte aqua; fragment de goulol avec lèvres brevetées, verre épais, deux marques de moule longeant le col; hauteur du goulot: 3,6 cm; diamètre extérieur à la lèvre: 2,9 cm; diamètre intérieur du goulot: 1,8 cm	1		autres fonctions possibles: soins de beauté ou médication	Soins du corps					
8127	118	18F3	2.2.1.3	V Teinté régulier turquoise	Bouteille	fragment de corps, plat, avec trace de coin arrondi et petite partie d'épaule avec marque de moule (?) sur l'épaule; petite bouteille rectangulaire; possiblement lien avec la bouteille de # 8126	1		autres fonctions possibles: soins de beauté ou médication	Soins du corps					
8128	118	18F3	2.2.1.1	V teinté régulier turquoise	Bouteille	petite bouteille carrée ou rectangulaire; fragment de fond aux coins arrondis, largeur: 4 cm; fond concave peu profond	1		autres fonctions possibles: soins de beauté ou médication	Soins du corps					
8129	118	18F3	2.2.1.3	V Teinté régulier turquoise	Bouteille	de teinte aqua; fragment de corps d'une petite bouteille cylindrique; paroi épaisse; diamètre: 6 cm	1		autres fonctions possibles: soins de beauté ou médication	Soins du corps					
8130	118	18F3	2.2.1.1	V Teinté régulier vert	Contenant	petit fragment de verre, probablement provenant d'une bouteille	1			Indéterminé					
8131	118	18F3	2.1.4	V Inc au plomb	Contenant	fragment de fond d'un contenant cylindrique, possiblement une petite bouteille, mais verre fin, fond plat; diamètre: 5,0 cm; hauteur conservée: 4,0 cm; 1 petit fragment de même épaisseur, surface partiellement altérée	2			Consommation indéterminée					
8132	118	18F3	2.1.1	V Inc sans plomb	Verre à pied	forme simple, verre épais, marques de moule de deux côtés; coupe en forme d'entonnoir, tige courte sans décor, pied conique simple; carène à la base de la coupe et sur le pied entourant la tige; hauteur conservée: 11,9 cm; diamètre du pied: 7,8 cm	1			Boissons, absorption					
8133	118	18F3	2.1.1	V Inc sans plomb	Cheminée de lampe	deux rebord supérieurs crenelés complets, un rebord inférieur droit, plusieurs fragments de corps dont certains recollent; diamètre supérieur: 7,3 cm; diamètre inférieur: 7,4 cm	12	2		Éclairage	1885-1920				
8134	118	18F3	2.1.1	V Inc sans plomb	Verre à vitre	« verre mousseline », décoré d'un motif de flocons de neige stylisé clair (pochoir) sur fond émaillé (ou dépoli) blanc	7			Matériaux de base - vitre	1836-1930				
8135	118	18F3	3.1.1.11	Fer forgé	Clou forgé	très grand clou et fragment de grand clou; longueurs: 8,9 cm et 18,8 cm	2			Fixations - clous	-1800				
8136	118	18F3	3.1.1.12	Fer laminé	Clou découpé	2 complets, 1 possiblement complet; longueurs: 5,0 cm; 4,4 cm; 10,3 cm	3			Fixations - clous	1800-1890				
8137	118	18F3	2.3.2.1	V Coul opaque blanc	Objet indéterminé	fragment de verre déformé par la chaleur et dont la surface est salie et porte la trace de résidus collés	1			Indéterminé					
8138	118	18F3	5.1.1	Os	Ossement	os de mammifère	3			Mammifères					
8139	118	18F3	1.1.2.71	TCF blanche vitrifiée	Contenant	deux fragments de fond avec pied annulaire qui recollent; aucun décor	2	1		Consommation indéterminée	1850-				
8140	118	18F3	1.1.2.71	TCF blanche vitrifiée	Assiette	fragment de marii, décor moulé comportant des fleurs (marguérites? Roses?); diamètre: 22cm	1			Alimentation, vaisselle de table	1850-				
8141	118	18F3	1.1.2.71	TCF blanche vitrifiée	Bol?	fragment de rebord droit, paroi évasée, décor moulé à motif de blé sous le rebord intérieur; diamètre: 15 cm	1			Alimentation, absorption	1850-				

#	Site	Lot	Code	Matériau	Objet	Description	fr	ob	Commentaires	Fonction	Datation	Élagué	Planche	Photo	Réf. photo
8142	118	18F3	1.1.2.71	TCF blanche vitrifiée	Soucoupe	fragment de corps évasé avec rebord droit et pied annulaire, décor floral rouge imprimé sur la paroi intérieure; hauteur: 3,0 cm	1			Alimentation, vaisselle de table	1850-				
8143	118	18F3	2.2.1.1	V Teinté régulier vert	Verre à verre		1			Matériaux de base - vitre					
8144	118	18F3	2.1.4	V Inc au plomb	Contenant	fragments courbés très minces	2			Indéterminé					
8145	118	18F3	2.1.1	V Inc sans plomb	Contenant	petit éclat très mince	1			Indéterminé					
8146	118	18F3	2.1.1	V Inc sans plomb	Chope	verre épais, décor de côtes verticales, pied très haut, anse verticale avec ajouts en forme de barils aux deux coins décorés d'étoiles à huit branches; hauteur: 12,8 cm; diamètre: 6,6 cm	2	1		Boissons, absorption					
8147	118	19D4	1.1.1.3	TCG sans glaçure	Tuile	fragments de tuiles creuses, un courbé, un avec un pan plat un pan convexe avec rainure sur toute la longueur	2			Aménagement (environnement)					
8148	118	19D4	1.1.1.3	TCG sans glaçure	Brique ou tuile	petit fragment	1			Matériaux de construction					
8149	118	19D4	1.1.1.3	TCG sans glaçure	Pot à fleurs	fragment de rebord	1			Agriculture/horticulture					
8150	118	19D4	1.1.1.3	TCG sans glaçure	Contenant	pot à fleurs? 1 fragment de rebord droit et 1 fragment de corps	2			Indéterminé					
8151	118	19D4	1.1.1.32	TCG locale glaçure verte	Contenant	2 fragments de corps, glaçure verte sur paroi intérieure	2			Consommation indéterminée	1760-1830				
8152	118	19D4	1.1.2.31	Creamware	Contenant	fragment de corps sans décor	1			Consommation indéterminée	1762-1820				
8153	118	19D4	1.1.2.51	Pearlware	Assiette	3 fragments de marli au rebord ondulant avec décor « Shell Edge » moulé et réhaussé de bleu	3			Alimentation, vaisselle de table	1780-1830				
8154	118	19D4	1.1.2.51	Pearlware	Pot?	fragment sans décor, avec pied annulaire arrondi, diamètre du pied: 14 cm; possiblement un pot de chambre ou un pot à eau?	1			Consommation indéterminée	1775-1830				
8155	118	19D4	1.1.2.51	Pearlware	Contenant	2 fragments de corps avec décor végétal peint en bleu sur une face	2			Consommation indéterminée	1795-1830				
8156	118	19D4	1.1.2.51	Pearlware	Contenant	2 fragments de corps sans décor	2			Consommation indéterminée	1775-1830				
8157	118	19D4	1.1.2.51	Pearlware	Contenant	1 fragment avec décor imprimé en bleu sur la paroi extérieure	1			Consommation indéterminée	1787-1830				
8158	118	19D4	1.1.2.61	TCF blanche	Contenant	petit fragment de rebord, décor imprim en bleu sur la face intérieure, peut-être marli d'une assiette	1			Consommation indéterminée	1820-				
8159	118	19D4	1.1.2.61	TCF blanche	Contenant	petit fragment avec décor peint (?) en bleu (bandes) sur une face	1			Consommation indéterminée	1820-				
8160	118	19D4	1.1.2.61	TCF blanche	Tasse?	fragment d'anse avec décor floral très fin imprimé en rouge	1			Alimentation, vaisselle de table	1820-				
8161	118	19D4	1.1.2.71	TCF blanche vitrifiée	Assiette ou plat?	fragment de fond plat avec trace de pied annulaire, décor (floral?) imprimé en bleu, possiblement « flow blue », sur la face intérieure	1			Alimentation, absorption	1820-				
8162	118	19D4	1.1.2.71	TCF blanche vitrifiée	Bol ou plat de service	fragment de rebord ondulant d'un récipient creux, décor moulé de côtes formant la paroi extérieure	1			Alimentation, vaisselle de service	1850-				
8163	118	19D4	1.1.2.71	TCF blanche vitrifiée	Tasse?	petit tessou de rebord droit légèrement évasé, paroi mince, décor de cannelures sur la paroi extérieure	1			Alimentation, vaisselle de table	1850-				
8164	118	19D4	1.1.2.91	TCF jaune glaçure claire	Contenant	fragment de rebord aplati d'un grand récipient, paroi épaisse, pas de décor	1			Consommation indéterminée	1840-1925				

#	Site	Lot	Code	Matériau	Objet	Description	fr	ob	Commentaires	Fonction	Datation	Élagué	Planche	Photo	Réf. photo
8165	118	19D4	1.3.2.21	PF dure européenne	Soucoupe?	fragment de fond avec mince bande circulaire doré au centre et fragment de rebord avec large bande bleue longeant le rebord intérieur et lèvre couverte d'une mince bande doré	2			Alimentation, vaisselle de table	1708-				
8166	118	19D4	1.3.4.11	PF Bone China standard	Soucoupe ou assiette?	probablement fragment de marli, décor (fantaisie?) imprimé en bleu pâle sur le marli, cercle doré sur le fond ou la bouge?	1			Alimentation, vaisselle de table	1794-				
8167	118	19D4	1.1.1.3	TCG sans glaçure	Bille	couleur crème, traces de couleur rose-rougeâtre, probablement peinte en rouge, diamètre: 1,7 cm	1		placé avec les beaux objets	Jeux et divertissements	-1800	sélectionné			
8168	118	19D4	2.1.1	V Inc sans plomb	Bouteille?	fragment à pan plat avec coin arrondi; petite bouteille?	1			Entreposage indéterminé					
8169	118	19D4	2.1.4	V Inc au plomb	Contenant	3 fragments courbés très minces	3	1		Consommation indéterminée					
8170	118	19D4	2.2.1.3	V Teinté régulier turquoise	Bouteille pharmaceutique	complète, de teinte aqua, à base carrée aux coins arrondis, point d'appui plat, cul concave peu profond, col cylindrique court, lèvre brevetée, marques de moule longeant deux coins et au talon (moule en deux parties avec base séparée); trace de papier (?) sur le col; hauteur: 13,2 cm; corps: 4,2 x 4,2 cm; diamètre extérieur de la lèvre: 2,9 cm; diamètre intérieur du goulot: 1,8 cm	1	1	placé avec les beaux objets; autres fonctions possibles: Médication, Soins de beauté	Médication	1850-1920	sélectionné		oui	IMG_0609-610
8171	118	19D4	2.2.1.3	V Teinté régulier turquoise	Verre à verre		1			Matériaux de base - verre					
8172	118	19D4	2.3.1.10	V Coul transp brun	Bouteille	fragment de fond de bouteille cylindrique, cul concave peu profond, lettrage en relief en arc de cercle sous le fond: « [...]GISTE [...] »	1			Boissons, conservation/entreposage					
8173	118	19D4	2.3.2.10	V Coul opaque noir	Bouton	petit bouton à 4 trous, diamètre: 1,0 cm	1			Attaches	1854-				
8174	118	19D4	3.1.1.11	Fer forgé	Clou forgé	aucun complet; longueurs: 2,3 cm; 3,2 cm; 6,9 cm; 8,3 cm	4			Fixations - clous	-1800				
8175	118	19D4	3.1.1.12	Fer laminé	Clou découpé	petits à moyens clous; longueurs complets: 4,3 cm à 10,7 cm	34			Fixations - clous	1800-1890				
8176	118	19D4	3.1.1.1	Fer ind	Clou	forgé ou découpé, surtout fragments; longueurs: 4,2 à 7,6 cm	11			Fixations - clous	-1850				
8177	118	19D4	3.1.1.1	Fer ind	Bande	dimensions: 8,8 x 3,7 cm	1			Indéterminé					
8178	118	19D4	2.1.4	V Inc au plomb	Contenant	fragment courbé, pris dans la concrétion d'un clou découpé	1			Consommation indéterminée					
8179	118	19D4	5.1.4	Coquille	Huître	huître, toute noircie et avec traces de rouille	1			Mollusques					
8180	118	19D4	5.1.1	Os	Ossement	os de mammifère	3			Mammifères					

#	Site	Lot	Code	Matériau	Objet	Description	fr	ob	Commentaires	Fonction	Datation	Élagué	Planche	Photo	Réf. photo
8181	118	10A99	3.1.2	Métaux et alliages cuivreux	Pièce de quincaillerie	Tige en forme de T, la partie plus longue est de section ronde sur un côté, à son extrémité s'ajoute une sorte de court mammelon, l'autre extrémité est d'abord aplatie de deux côtés et se termine par une tige plus mince à section carrée; au milieu, s'attache une tige aplatie (section rectangulaire) dont l'extrémité est courbée, un petit trou de fixation la traverse juste avant la courbe; longueur de la tige ronde: 8,9 cm; longueur de la tige aplatie: 5,7 cm; couverte de corrosion cuivreuse et ferrugineuse; très lourde (fonte?)	1			Indéterminé					
8182	118	10B4	1.1.1.31	TCG avec glaçure	Terrine	fragment de rebord et de panse, glaçure brune-verdâtre, rainure longeant le rebord intérieur; de fabrication locale	2	1		Alimentation, préparation	1760-1830				
8183	118	10B4	1.1.1.32	TCG locale glaçure verte	Terrine	3 fragments de rebord, glaçure verte, objets différents	3			Alimentation, préparation	1760-1830				
8184	118	10B4	1.1.1.32	TCG locale glaçure verte	Contenant	fragments de corps avec glaçure verte sur la paroi intérieure, dont un fragment altéré et avec traces de glaçure sur la paroi extérieure	3			Alimentation, préparation	1760-1830				
8185	118	10B4	1.1.1.31	TCG avec glaçure	Terrine?	fragment de paroi extérieure (rebord), tesson feuilleté (paroi intérieure manquante), glaçure d'aspect brun sur la face extérieure; de fabrication locale	1			Alimentation, préparation	1760-1830				
8186	118	10B4	1.1.1.106	TCG n-e Angleterre 2	Contenant	fragment de corps, pâte rouge, traînées d'engobe blanc sous la glaçure d'aspect brun	1			Alimentation, indéterminée	1750-1900				
8187	118	10B4	1.1.2.31	Creamware	Contenant	tout petit fragment de corps, sans décor, teinte plutôt jaunâtre	1			Consommation indéterminée	1762-1820				
8188	118	10B4	1.1.2.51	Pearlware	Bol	fragment de rebord, décor de volutes et floral imprimé en bleu sur la paroi intérieure	1			Alimentation, vaisselle de table	1787-1830				
8189	118	10B4	1.1.2.51	Pearlware	Assiette	rebord ondulant, motif « Shell Edge » moulé et rehaussé de bleu	1			Alimentation, vaisselle de table	1780-1830				
8190	118	10B4	1.1.2.51	Pearlware	Contenant	fragments de corps avec décor floral peint en rouge, bleu et vert (soucoupe?)	2	1	voir aussi 10B6	Alimentation, indéterminée	1795-1830				
8191	118	10B4	1.1.2.51	Pearlware	Tasse?	fragment de rebord droit, panse droite, décor floral bleu peint sur l'extérieur et ligne bleue sur la lèvre	1		voir aussi 10B6	Alimentation, vaisselle de table	1795-1830				
8192	118	10B4	1.1.2.61	TCF blanche	Soucoupe ou petite assiette?	décor « Blue Willow » imprimé sur le fond	3	1		Alimentation, vaisselle de table	1820-				
8193	118	10B4	1.1.2.61	TCF blanche	Assiette	fragments de marli avec décor imprimé en bleu (associé au Blue Willow ?)	2	1		Alimentation, vaisselle de table	1820-				
8194	118	10B4	1.1.2.61	TCF blanche	Assiette	fragment de rebord au contour angulaire; décor géométrique imprimé en bleu	1			Alimentation, vaisselle de table	1820-				
8195	118	10B4	1.1.2.61	TCF blanche	Bol?	fragment de rebord évasé et deux fragments de corps, décor floral imprimé en rouge sur la paroi intérieure	3			Alimentation, vaisselle de service	1820-				
8196	118	10B4	1.1.2.61	TCF blanche	Soucoupe	décor géométrique et petites étoiles (?) imprimé à l'éponge en brun	3	1	importé surtout après 1880	Alimentation, vaisselle de table	1830-				
8197	118	10B4	1.1.2.61	TCF blanche	Contenant	fragment de corps avec trace d'un décor noir appliqué à l'éponge	1		importé surtout après 1880	Consommation indéterminée	1830-				

#	Site	Lot	Code	Matériau	Objet	Description	fr	ob	Commentaires	Fonction	Datation	Élagué	Planche	Photo	Réf. photo
8198	118	10B4	1.1.2.61	TCF blanche	Contenant	fragment de corps couvert d'engobe brun sur la surface extérieure et décoré de rainures verticales faisant ressortir la pâte blanche	1			Consommation indéterminée	1820-				
8199	118	10B4	1.1.2.61	TCF blanche	Bol?	fragment de rebord droit, mince, décor imprimé en bleu sur les deux côtés	1			Alimentation, absorption	1820-				
8200	118	10B4	1.1.2.61	TCF blanche	Contenant	fragment de rebord plus épais, légèrement évasé, décor floral bleu (à l'éponge?) sur la paroi extérieure	1			Consommation indéterminée	1820-				
8201	118	10B4	1.1.2.61	TCF blanche	Coquetier	petit pied de coquetier, fragmentaire, dessous concave, partie supérieure manquante, avec décor de petites gouttes bleues longeant le rebord du pied et motif répétitif de lignes droites et ondulantes faisant le tour de la face supérieure; le chiffre 2 est imprimé au centre du dessous du pied; diamètre: 3,7 cm; hauteur conservée: 1,9 cm	1		placé avec les beaux objets	Alimentation, vaisselle à usage spécifique	1820-	sélectionné			
8202	118	10B4	1.1.2.61	TCF blanche	Couvercle	fragment, légèrement bombé, sans décor; diamètre: 13 cm	1			Alimentation, vaisselle de service	1820-				
8203	118	10B4	1.1.2.61	TCF blanche	Contenant	tessons de corps, dont un avec partie de pied annulaire, sans décor, formes non identifiables	4			Consommation indéterminée	1820-				
8204	118	10B4	1.1.2.61	TCF blanche	Bol?	fragment inférieur avec pied annulaire plat, corps légèrement évasé vers le haut	1			Alimentation, absorption	1820-				
8205	118	10B4	1.1.2.61	TCF blanche	Contenant	fragment de forme bombé, rainure près d'une cassure, aucun décor, forme non identifié	1			Consommation indéterminée	1820-				
8206	118	10B4	1.1.2.61	TCF blanche	Contenant	fragment plat (fond?) avec décor moucheté noir sur une face (décor à l'éponge)	1		importé surtout après 1880	Consommation indéterminée	1830-				
8207	118	10B4	1.1.2.51	Pearlware	Contenant	petit fragment avec ce qui semble à la trace d'une carène, décor imprimé en bleu sur la face extérieure	1			Consommation indéterminée	1787-1830				
8208	118	10B4	1.1.2.61	TCF blanche	Assiette ou plat	fragment de marli/bouge avec décor floral imprimé en vert et réhaussé de peinture vert pâle et mauve	1			Alimentation, absorption	1840-				
8209	118	10B4	1.1.2.61	TCF blanche	Tasse	deux fragments, corps moulé avec cannelures et rebord évasé, fin décor pastillé de vignes avec grappes de raisins en bleu pâle appliqué sur la panse	2	1	placé avec les beaux objets; voir aussi 10B6	Alimentation, vaisselle de table	1820-	sélectionné			
8210	118	10B4	1.1.2.71	TCF blanche vitrifiée	Contenant	grand contenant avec pied annulaire, corps moulé de cannelures diagonales sur la paroi intérieure, décor imprimé (?) en bleu et peint en vert sur la paroi intérieure	2			Consommation indéterminée	1850-				
8211	118	10B4	1.1.2.71	TCF blanche vitrifiée	Broc?	fragments de corps à surface extérieure côtelée et des motifs floraux moulés et peints bleu (flow blue), réhaussé par endroit par un effet lustré de couleur cuivreux	3	1	placé avec les beaux objets	Alimentation, vaisselle de service	1850-	sélectionné			
8212	118	10B4	1.1.2.71	TCF blanche vitrifiée	Assiette	fragment de marli/bouge, trace de décor floral de type « Flow Blue »	1			Alimentation, vaisselle de table	1850-				
8213	118	10B4	1.1.2.71	TCF blanche vitrifiée	Soucoupe	fragment de rebord avec décor de blé moulé en relief sous le rebord intérieur	1			Alimentation, vaisselle de table	1850-				

#	Site	Lot	Code	Matériau	Objet	Description	fr	ob	Commentaires	Fonction	Datation	Élagué	Planche	Photo	Réf. photo
8214	118	10B4	1.1.2.71	TCF blanche vitrifiée	Bol?	fragment de rebord évasé, décor de bandes d'engobe bleu sous le rebord extérieur	1			Alimentation, vaisselle de service	1850-				
8215	118	10B4	1.1.2.71	TCF blanche vitrifiée	Anse	partie inférieure d'une grande anse, décor végétal peint en rouge sur les parties extérieures	1			Consommation indéterminée	1850-				
8216	118	10B4	1.1.2.71	TCF blanche vitrifiée	Anse	fragment de grande anse en forme de S, sans décor	1			Consommation indéterminée	1850-				
8217	118	10B4	1.1.2.71	TCF blanche vitrifiée	Contenant	fragments de fond plat avec trace de pied annulaire, sans décor	2	1		Consommation indéterminée	1850-				
8218	118	10B4	1.1.2.71	TCF blanche vitrifiée	Assiette ou plat	fragment de marli/bouge, sans décor	2			Alimentation, absorption	1850-				
8219	118	10B4	1.1.2.71	TCF blanche vitrifiée	Contenant	fragment de petit rebord droit et mince, tasse ou bol ? Sans décor	1			Consommation indéterminée	1850-				
8220	118	10B4	1.1.2.71	TCF blanche vitrifiée	Contenant	fragments de corps sans décor	2			Consommation indéterminée	1850-				
8221	118	10B4	1.1.2.71	TCF blanche vitrifiée	Assiette ou plat	tesson de marli avec décor de blé moulé et fragment de fond plat avec pied, les fragments sont fortement altérés, d'aspect grisâtre, rugueux, et on n'y décerne plus de glaçure	2		céramique très altérée	Alimentation, absorption	1850-				
8222	118	10B4	1.1.2.91	TCF jaune glaçure claire	Plat à aile?	fragment de rebord horizontal large, décor à deux bandes bleues sur la paroi extérieure; possiblement un pot de chambre?	1			Alimentation, vaisselle de service	1840-1925				
8223	118	10B4	1.1.2.91	TCF jaune glaçure claire	Bol?	fragments de petit pied évasé arrondi	3	1		Alimentation, vaisselle de service	1840-1925				
8224	118	10B4	1.1.2.91	TCF jaune glaçure claire	Bol?	fragments de corps avec décor de minces bandes d'engobe, deux blanches et une brune, en alternance	2	1		Alimentation, vaisselle de service	1840-1925				
8225	118	10B4	1.1.2.91	TCF jaune glaçure claire	Contenant	plusieurs fragments de rebord, dont un épais et évasé, quatre droits et trois fragments de corps sans décor	8			Consommation indéterminée	1840-1925				
8226	118	10B4	1.1.2.91	TCF jaune glaçure claire	Contenant	un fragment de rebord avec bande bleu foncé sous le rebord extérieur, un fragment de corps avec large bande d'engobe blanc bordée de minces bandes bleues	2			Consommation indéterminée	1840-1925				
8227	118	10B4	1.1.2.114	TCF chamois glaçure brune	Contenant	petite grenaille de pâte avec glaçure brune sur un côté (Rockingham?)	1			Consommation indéterminée	1830-1940				
8228	118	10B4	1.2.1.81	GG Derbyshire 3	Contenant	petit fragment de corps, pâte grise, enduit ferrugineux sur la paroi extérieure couvert de glaçure saline, paroi intérieure sans glaçure	1			Consommation indéterminée	1800-1875				
8229	118	10B4	1.2.1.101	GG gl saline et Albany	Jarre ou cruche	fragment de corps d'une très grande jarre ou cruche, surface intérieure couverte d'enduit de type Albany	1			Alimentation, entreposage des aliments	1800-1925				
8230	118	10B4	1.3.2.21	PF dure européenne	Contenant	fragment de corps, sans décor	1			Consommation indéterminée	1708-				
8231	118	10B4	1.1.2.41	TCF argileuse blanche	Pipe	fourneau de pipe avec la marque TD imprimé en creux sur l'arrière du fourneau, complet, aucun lettrage sur l'éperon; hauteur du fourneau: 3,8 cm; diamètre à l'ouverture: 2,1 à 2,3 cm	1			Tabac	1840-				

#	Site	Lot	Code	Matériau	Objet	Description	fr	ob	Commentaires	Fonction	Datation	Élagué	Planche	Photo	Réf. photo
8232	118	10B4	1.1.2.41	TCF argileuse blanche	Pipe	fourneau de pipe avec la marque TD imprimé en creux sur l'arrière du fourneau, complet, signes sur le talon, un côté non lisible, l'autre côté marqué d'un N ou d'un Z inversé (?); hauteur du fourneau: 4,3 cm; diamètre d'ouverture: 2,5 cm	1			Tabac	1840-				
8233	118	10B4	1.1.2.41	TCF argileuse blanche	Pipe	fourneau complet de pipe avec cartouche ovale aux lettres TD imprimé en creux sur l'arrière, éperon manquant; hauteur: 4,5 cm; diamètre à l'ouverture: 2,0 x 2,4 cm	1			Tabac	1780-1840				
8234	118	10B4	1.1.2.41	TCF argileuse blanche	Pipe	fourneau de pipe complet, décoré de flutes et cannelures verticales surmonté d'un motif festonné sur tout le pourtour, pas de lettrage sur l'éperon; hauteur du fourneau: 4,2 cm; diamètre à l'ouverture: 2,2 à 2,5 cm	1			Tabac	1780-				
8235	118	10B4	1.1.2.41	TCF argileuse blanche	Pipe	fragment de fourneau de pipe à effigie de type dit « Le Hussard »; seule une partie du visage (nez et yeux) ainsi que du turban sont visibles; dimensions du fragment: 2,1 x 1,6 cm	1		placé avec les beaux objets	Tabac	1840-	sélectionné			
8236	118	10B4	1.1.2.41	TCF argileuse blanche	Pipe	fragments de fourneau avec flutes et cannelures, 2 pipes différentes	2			Tabac	1780-				
8237	118	10B4	1.1.2.41	TCF argileuse blanche	Pipe	fragment de fourneau avec cartouche partiel contenant la lettre D en creux	1			Tabac	1780-1840				
8238	118	10B4	1.1.2.41	TCF argileuse blanche	Pipe	fragment de fourneau avec la lettre T imprimé en creux	1			Tabac	1840-				
8239	118	10B4	1.1.2.41	TCF argileuse blanche	Pipe	fragments de fourneau sans marque ou décor	2			Tabac					
8240	118	10B4	1.1.2.41	TCF argileuse blanche	Pipe	fragment de tuyau avec marque imprimé en creux perpendiculaire à l'axe du tuyau: « L. Fiolet / St. [O]mer / Dé[po]sé »; longue barre en relief longeant la majeure partie du tuyau; pipe française	1		pipe française	Tabac	1765-1921				
8241	118	10B4	1.1.2.41	TCF argileuse blanche	Pipe	fragment de tuyau avec longue barre en relief longeant une partie du tuyau, pas d'inscription; probablement aussi une pipe française de L. Fiolet de St. Omer	1		pipe française?	Tabac	1765-1921				
8242	118	10B4	1.1.2.41	TCF argileuse blanche	Pipe	fragment de tuyau avec marque imprimé en creux dans l'axe du tuyau: « H[ENDER]SON / MONTREAL »	1		Henderson, Montréal (1847-1876)	Tabac	1847-1876				
8243	118	10B4	1.1.2.41	TCF argileuse blanche	Pipe	fragments de tuyau sans décor ou marque	10			Tabac					
8244	118	10B4	1.1.2.41	TCF argileuse blanche	Pipe	fragments d'embout avec glaçure jaune-brune	3			Tabac					
8245	118	10B4	1.1.2.41	TCF argileuse blanche	Pipe	fragment d'embout rond de type européen	1			Tabac	1840-				
8246	118	10B4	1.1.1.3	TCG sans glaçure	Bille	bille de couleur rosâtre, avec un enfoncement concave sur un côté et un éclat manquant; diamètre: 1,8 cm	1		placé avec les beaux objets	Jeux et divertissements	-1800	sélectionné			
8247	118	10B4	1.1.1.3	TCG sans glaçure	Bille	de couleur orange foncé, complète, diamètre: 1,5 cm	1		placé avec les beaux objets	Jeux et divertissements	-1800	sélectionné			
8248	118	10B4	1.1.1.3	TCG sans glaçure	Bille	de couleur orange pâle, complète, diamètre: 1,6 cm	1		placé avec les beaux objets	Jeux et divertissements	-1800	sélectionné			

#	Site	Lot	Code	Matériau	Objet	Description	fr	ob	Commentaires	Fonction	Datation	Élagué	Planche	Photo	Réf. photo
8249	118	10B4	4.1.1	Calcaire	Bille	bille complète, de couleur gris pâle à beige; diamètre: 1,9 cm	1		placé avec les beaux objets	Jeux et divertissements	-1915	sélectionné			
8250	118	10B4	4.1.1	Calcaire	Bille	fragment de bille, couleur gris-brun, point d'impact qui a brisé la bille visible; diamètre: 1,6 cm	1		placé avec les beaux objets	Jeux et divertissements	-1915	sélectionné			
8251	118	10B4	4.1.1	Calcaire	Bille	fragment de bille, de couleur grise, point d'impact qui a brisé la bille visible; diamètre mesurable: 1,5 cm	1		placé avec les beaux objets	Jeux et divertissements	-1915	sélectionné			
8252	118	10B4	2.3.1.13	V Coul transp vert	Bouteille	fragment de cul/corps d'une bouteille cylindrique, verre moderne, possiblement de couleur vert 7-UP; diamètre: 8 cm	1			Boissons, conservation/entreposage					
8253	118	10B4	2.3.1.1	V Coul transp vert foncé	Bouteille	fragment plat épais, bouteille carrée ou rectangulaire	1			Boissons, conservation/entreposage					
8254	118	10B4	2.3.1.1	V Coul transp vert foncé	Bouteille	fragment de corps/épaule de bouteille cylindrique, marque de moule à la jonction et épaississement de l'épaule	1			Boissons, conservation/entreposage					
8255	118	10B4	2.2.1.3	V Teinté régulier turquoise	Bouteille	fragment de goulot, col renflé, épaule arrondie, lèvres rabattues, bague façonnée en V; bouteille ronde, marque de moule longeant deux côtés du col et l'épaule, soufflé dans un moule en deux parties; corps et base manquants	1			Entreposage indéterminé					
8256	118	10B4	2.2.1.3	V Teinté régulier turquoise	Contenant	fragment de corps, mince, courbé	1			Consommation indéterminée					
8257	118	10B4	2.2.1.1	V Teinté régulier vert	Verre à verre		9			Matériaux de base - verre					
8258	118	10B4	2.2.1.3	V Teinté régulier turquoise	Verre à verre		4			Matériaux de base - verre					
8259	118	10B4	2.1.1	V Inc sans plomb	Verre à verre		3			Matériaux de base - verre					
8260	118	10B4	2.1.1	V Inc sans plomb	Contenant	fragment mince, ondulé (jonction corps et col d'un objet?)	1			Consommation indéterminée					
8261	118	10B4	2.1.1	V Inc sans plomb	Contenant	fragment avec rebord partiel, en forme arrondie avec des encoches de chaque côté, autres éléments brisés, mais il pourrait s'agir d'un rebord en forme de trèfle; la partie centrale du fragment est concave	1		placé avec les beaux objets	Consommation indéterminée		sélectionné			
8262	118	10B4	2.1.4	V Inc au plomb	Gobelet?	fragment de rebord droit, et petit fragment, verre épais, avec trace d'un pan coupé sur la paroi extérieure des deux tessons; diamètre d'ouverture: 9 cm	2			Boissons, absorption					
8263	118	10B4	2.1.4	V Inc au plomb	Contenant	fragment globulaire avec col ? Diamètre au rebord cassé: 8 cm; le rebord est marqué par de nombreux micro-enlèvements	1			Consommation indéterminée					
8264	118	10B4	2.3.2.1	V Coul opaque blanc	Bouton	petit bouton complet à 4 trous avec décor de rayons moulé faisant le tour extérieur sur la face supérieure du bouton; diamètre: 1,1 cm	1	1		Attaches	1854-				
8265	118	10B4	2.3.2.1	V Coul opaque blanc	Bouton	petit bouton complet à 4 trous, placés dans une concavité au centre, pas de décor; diamètre: 1,1 cm	1	1		Attaches	1854-				

#	Site	Lot	Code	Matériau	Objet	Description	fr	ob	Commentaires	Fonction	Datation	Élagué	Planche	Photo	Réf. photo
8266	118	10B4	3.1.1.3	Fonte	Anneau	grand barre à section rectangulaire formant un demi-cercle; à une extrémité, il y a un épaississement, à l'autre extrémité, il semble avoir un trou dans la barre au point de la cassure; diamètre du demi-cercle: 36 cm; largeur de la tige: 3,6 cm; épaisseur: 1,5 cm	1			Indéterminé					
8267	118	10B4	3.1.1.11	Fer forgé	Poucier	poucier d'un loquet-poucier; longueur: 11,8 cm	1			Systèmes de fermeture					
8268	118	10B4	3.1.1.11	Fer forgé	Couteau	fragment de lame et fragment avec bouton et partie de la soie dans un manche; dimensions du fragment de lame: 6,8 x 2,6 cm; dimensions du bouton oval: 2,0 x 1,8 cm	2	1		Alimentation, ustensile de table					
8269	118	10B4	3.1.1.1	Fer ind	Tôle?	fragment plat, 2,2 x 2,3 cm	1			Indéterminé					
8270	118	10B4	3.1.1.11	Fer forgé	Clou forgé	2 complets et 1 fragmentaire; longueurs des clous complet: 5,2 cm et 8,0 cm	3			Fixations - clous	-1800				
8271	118	10B4	3.1.1.12	Fer laminé	Clou découpé	incomplets, longueurs: 3,9 et 5,7 cm	2			Fixations - clous	1800-1890				
8272	118	10B4	3.1.1.1	Fer ind	Clou	tige fragmentaire sans tête, longueur: 5,2 cm	1			Fixations - clous					
8273	118	10B4	3.1.1.1	Fer ind	Indéterminé	fragment de fer plat pris dans une grande concrétion	1			Indéterminé					
8274	118	10B4	5.1.1	Os	Disque de fermeture	Disque complet bombé avec un trou fileté au centre, rebord arrondi à deux rainures et rainure sur la face bombée de l'objet longeant le rebord; diamètre: 1,9 cm; diamètre du trou: 4 mm	1		placé avec les beaux objets	Consommation indéterminée		sélectionné			
8275	118	10B4	4.1.7.1	Ardoise	Crayon	petit bâtonnet en ardoise, section ronde, longueur: 3,2 cm; diamètre: 0,5 cm	1			Écrits					
8276	118	10B4	5.3.1	Plastique	Peigne fin	petit peigne à deux côtés; en plastique noir, complet; dimensions: 6,4 x 4,0 cm	1			Hygiène					
8277	118	10B4	5.3.1	Plastique	Peigne	pour la coiffure, en plastique noir légèrement courbé, dents sur un côté; 2 fragments, dont un à rebord décoratif cannelé et un à rebord droit; dimensions des fragments: 3,1 x 2,4 cm et 2,8 x 1,9 cm; deuxième fragment avec inscription moulé en relief: « G-GOODY »	2			Hygiène					
8278	118	10B4	5.3.1	Plastique	Objet indéterminé	Fragment ovoïde plat et cassé en plastique noir avec petit trou de fixation au centre; présence de deux petites lamelles et trace d'autres lamelles cassées; dimensions: 3,6 x 2,6 cm	1			Indéterminé					
8279	118	10B4	4.4.2	Laitier	Résidu	vitrifié; dimensions: 2,7 x 1,9 x 1,3 cm	1			Témoins de combustion					
8280	118	10B4	4.2.4	Plâtre	Plâtre	petit fragment	1			Matériaux de liaison					
8281	118	10B6	1.1.1.35	TCG locale gl coloration multi	Terrine	grand fragment avec bec verseur, pâte orangée, glaçure vert-jaunâtre à brune selon l'endroit sur la paroi intérieure; diamètre: 26 cm; hauteur: 10 cm	7	1		Alimentation, préparation	1760-1830				
8282	118	10B6	1.1.1.31	TCG avec glaçure	Terrine	de fabrication locale, grand fragment avec rebord évasé et cannelé, pâte chamoise-orangée, glaçure jaune sur la paroi intérieure; diamètre au rebord extérieur: 34 cm	1			Alimentation, préparation	1760-1830				

#	Site	Lot	Code	Matériau	Objet	Description	fr	ob	Commentaires	Fonction	Datation	Élagué	Planche	Photo	Réf. photo
8283	118	10B6	1.1.1.31	TCG avec glaçure	Terrine	de fabrication locale, fragment de rebord et deux fragments de corps, paroi moins épaisse, glaçure brune	3	1		Alimentation, préparation	1760-1830				
8284	118	10B6	1.1.1.32	TCG locale glaçure verte	Terrine?	différents fragments de corps et un de rebord, glaçure verdâtre de différentes teintes; probablement au moins 7 objets différents	14			Alimentation, préparation	1760-1830				
8285	118	10B6	1.1.1.31	TCG avec glaçure	Terrine?	de fabrication locale, différents fragments avec traces de glaçure brune, un brun pâle; différents objets	4			Alimentation, préparation	1760-1830				
8286	118	10B6	1.1.1.3	TCG sans glaçure	Terrine?	fragment feuilleté de corps, pâte rouge-orangée, paroi intérieure manquante, probablement couvert de glaçure, de fabrication locale	1			Alimentation, préparation	1760-1830				
8287	118	10B6	1.1.2.31	Creamware	Assiette	fragment de rebord ondulant avec décor « Shell Edge » moulé	1			Alimentation, vaisselle de table	1762-1820				
8288	118	10B6	1.1.2.31	Creamware	Assiette ou plat	fragment de rebord/marli, sans décor	1			Alimentation, absorption	1762-1820				
8289	118	10B6	1.1.2.31	Creamware	Pot de chambre	fragment de fond avec pied évasé arrondi, diamètre: 13 cm, pas de décor; fragment d'anse à section ovale large avec rainures longeant les deux rebords, largeur: 2,3 cm; il pourrait aussi s'agir d'un autre objet comme une théière, mais le diamètre du fond semble un peu gros	8	1		Hygiène	1762-1820				
8290	118	10B6	1.1.2.31	Creamware	Anse	fragment d'anse à section ovoïde, largeur: 1,7 cm	1			Alimentation, indéterminée	1762-1820				
8291	118	10B6	1.1.2.31	Creamware	Bol?	fragment de rebord évasé, paroi mince, diamètre: 14 cm; pas de décor	1			Alimentation, absorption	1762-1820				
8292	118	10B6	1.1.2.31	Creamware	Contenant	fragments de corps décoré par incisions horizontales et obliques et à l'engobe sur la paroi extérieure: trois incisions horizontales couverts d'engobe vert, suivi d'une bande brune, bleue et rouge, avec deux incisions horizontales au centre de la bande brune et des incisions obliques traversant la bande brune, bleue et rouge au-dessous des lignes horizontales; objet à corps cylindrique, chope ou pichet?	3	1		Alimentation, indéterminée	1782-1820				
8293	118	10B6	1.1.2.31	Creamware	Contenant	fragments de corps et de fond sans décor	11			Consommation indéterminée	1762-1820				
8294	118	10B6	1.1.2.51	Pearlware	Assiette	rebord ondulant avec motif « Shell Edge » moulé et rehaussé de bleu; version plus tardive (post 1818); diamètre: 18 cm	6	1		Alimentation, vaisselle de table	1780-1830				
8295	118	10B6	1.1.2.51	Pearlware	Assiette	fragments de marli ondulant avec décor « Shell Edge » moulé et rehaussé de peinture bleue, motif fin; diamètre: 18 cm	3	1		Alimentation, vaisselle de table	1780-1830				
8296	118	10B6	1.1.2.51	Pearlware	Assiette	petite assiette avec motif imprimé « Blue Willow », dont on voit la maison et la clôture; diamètre: 16 cm	1	1		Alimentation, vaisselle de table	1810-1830				
8297	118	10B6	1.1.2.51	Pearlware	Assiette	assiette avec motif imprimé « Blue Willow », dont on voit une partie de la clôture; diamètre: 25 cm	5	1		Alimentation, vaisselle de table	1810-1830				
8298	118	10B6	1.1.2.51	Pearlware	Contenant	6 fragments de fonds différents, dont 4 à pied annulaire (diamètre: et 2 à pied évasé arrondi (diamètre: 7,5 cm et 6 cm); tous sans décor	6			Consommation indéterminée	1775-1830				

#	Site	Lot	Code	Matériau	Objet	Description	fr	ob	Commentaires	Fonction	Datation	Élagué	Planche	Photo	Réf. photo
8299	118	10B6	1.1.2.51	Pearlware	Contenant	fragment de corps avec facettes moulées, décor imprimé en bleu sur les deux faces, paysage avec bâtiment(s) à l'extérieur, possiblement végétal à l'intérieur; peut-être une tasse ou un bol?	1			Alimentation, indéterminée	1787-1830				
8300	118	10B6	1.1.2.61	TCF blanche	Plat?	fragments de rebord droit et corps arrondi avec décor floral et ligne sous le rebord peint en bleu sur la paroi intérieure; diamètre: 18 cm	3	1		Alimentation, vaisselle de service	1820-				
8301	118	10B6	1.1.2.61	TCF blanche	Soucoupe?	fragment avec ligne rose soulignant le rebord intérieur et trace de décor (floral?) peint en bleu et noir sur la paroi intérieure	1		Service de table comportant 8301 à 8304? Voir aussi 10B4	Alimentation, vaisselle de table	1820-				
8302	118	10B6	1.1.2.61	TCF blanche	Tasse	fragments de rebord droit et fragments de corps, avec carène à la base, avec décor polychrome floral peint sur la paroi extérieure (rouge, vert, bleu, noir); diamètre: 12 cm	6	1	Service de table comportant 8301 à 8304? Voir aussi 10B4	Alimentation, vaisselle de table	1820-				
8303	118	10B6	1.1.2.61	TCF blanche	Contenant	petit fragment de corps avec décor polychrome floral (rouge, bleu, vert, noir) peint sur la paroi intérieure (1 tesson) ou extérieure (1 tesson)	2		Service de table comportant 8301 à 8304? Voir aussi 10B4	Consommation indéterminée	1820-				
8304	118	10B6	1.1.2.61	TCF blanche	Cafetière?	fragment de corps avec côtes moulés et décor floral peint en vert et mauve sur la paroi extérieure	1		Service de table comportant 8301 à 8304? Voir aussi 10B4	Alimentation, vaisselle à usage spécifique	1820-				
8305	118	10B6	1.1.2.51	Pearlware	Assiette	fragments de marli ondulant avec décor « Shell Edge » moulé et rehaussé de peinture bleue, motif plus grossier	1			Alimentation, vaisselle de table	1762-1820				
8306	118	10B6	1.1.2.61	TCF blanche	Soucoupe?	décor de chinoiserie (paysage oriental avec bâtiment et palmiers) imprimé en bleu sur la paroi intérieure	1			Alimentation, vaisselle de table	1820-				
8307	118	10B6	1.1.2.61	TCF blanche	Saleron?	petit pot à lèvres évasées, décor moucheté bleu pâle sur la paroi extérieure, ligne bleue près de la base extérieure (manquante), deux bandes bleues longeant le rebord intérieur; diamètre: 8 cm	1		placé avec les beaux objets	Alimentation, vaisselle à usage spécifique	1820-	sélectionné			
8308	118	10B6	1.1.2.61	TCF blanche	Tasse?	petit fragment de corps avec fin décor pastillé de vignes avec grappes de raisins en bleu pâle appliqué sur la panse	1		placé avec les beaux objets; voir aussi 10B4	Alimentation, vaisselle de table	1820-	sélectionné			
8309	118	10B6	1.1.2.61	TCF blanche	Pot?	petit pied évasé arrondi et trois fragments de corps carené avec paroi supérieure évasée, avec décor imprimé en brun le long la ligne de carène extérieure et au fond intérieur; diamètre du pied: 5 cm	4	1		Alimentation, indéterminée	1820-				
8310	118	10B6	1.1.2.61	TCF blanche	Contenant	fragment de corps très épais, décor de volutes (?) roses et traces vertes fait à l'éponge	1		importé surtout après 1880	Consommation indéterminée	1830-				
8311	118	10B6	1.1.2.61	TCF blanche	Tasse?	fragment de rebord et fragment de base de corps avec carène, avec décor moucheté vert sur la paroi extérieure fait à l'éponge	2	1	importé surtout après 1880	Alimentation, vaisselle de table	1830-				
8312	118	10B6	1.1.2.61	TCF blanche	Bol?	fragment de rebord mince évasé avec décor moucheté bleu sur les deux parois fait à l'éponge	1		importé surtout après 1880	Alimentation, vaisselle de service	1830-				

#	Site	Lot	Code	Matériau	Objet	Description	fr	ob	Commentaires	Fonction	Datation	Élagué	Planche	Photo	Réf. photo
8313	118	10B6	1.1.2.61	TCF blanche	Contenant	fragment de corps avec traces de décor brun le long des cassures sur la paroi intérieure, fragment de rebord avec décor de fleurs et/ou étoiles brunes fait par impression à l'éponge	2		importé surtout après 1880	Consommation indéterminée	1830-				
8314	118	10B6	1.1.2.61	TCF blanche	Bol?	fragment de rebord évasé, deux minces bandes bleu pâles floues longeant le rebord extérieur	1			Alimentation, vaisselle de service	1880-				
8315	118	10B6	1.1.2.61	TCF blanche	Contenant	fragment de corps très épais avec paroi extérieure à pans plats moulés et décor (floral?) imprimé en bleu sur la paroi extérieure	1			Alimentation, indéterminée	1820-				
8316	118	10B6	1.1.2.61	TCF blanche	Bol?	fragment de rebord, large bande d'engobe beige couvrant la surface extérieure à l'exception d'une petite bande au-dessous du rebord laissé blanc; diamètre: 17 cm	1			Alimentation, vaisselle de service	1820-				
8317	118	10B6	1.1.2.61	TCF blanche	Bol	fragments avec deux bandes tournassées plus épaisses en bas du corps, pied évasé arrondi, lèvre évasée, sans décor, mais la partie évasée du rebord a une apparence légèrement bleuté des deux côté de la lèvre; diamètre d'ouverture: 14 cm; hauteur totale: 7,6 cm; diamètre du pied: 7 cm	10	1		Alimentation, vaisselle de table	1820-				
8318	118	10B6	1.1.2.61	TCF blanche	Saleron?	fond d'un petit récipient sur piédestal, sans décor; diamètre du pied: 5,3 cm	1			Alimentation, vaisselle à usage spécifique	1820-				
8319	118	10B6	1.1.2.61	TCF blanche	Contenant	plusieurs fragments de fond plat, deux fragments avec pied fraisé, fragments de corps dont un avec une carène (tasse?), tous sans décor	20			Consommation indéterminée	1820-				
8320	118	10B6	1.1.2.71	TCF blanche vitrifiée	Assiette	fragments de fond plat avec trace de pied annulaire, décor « Flow Blue » sur la paroi intérieure, présence d'une clôture sur un fragment (Blue Willow?)	2	1		Alimentation, vaisselle de table	1850-				
8321	118	10B6	1.1.2.71	TCF blanche vitrifiée	Contenant	fragment de fond à pied évasé et arrondi, trace d'une marque de fabricant sous le fond, imprimé en noir, mais seulement la couronne est visible; diamètre du pied: 8 cm	1			Consommation indéterminée	1850-				
8322	118	10B6	1.1.2.71	TCF blanche vitrifiée	Contenant	récipient creux, peut-être un broc?, panse côtelée et cannelée et trace de décor moulé en relief	1			Consommation indéterminée	1850-				
8323	118	10B6	1.1.2.71	TCF blanche vitrifiée	Contenant	fragments de corps ou de fond sans décor, épaisseurs très variables	13			Consommation indéterminée	1850-				
8324	118	10B6	1.1.2.71	TCF blanche vitrifiée	Assiette?	petit fragment de rebord évasé, décor (perlé?) moulé lelong le rebord intérieur et longé d'une mince bande lustré mauve	1			alimentation, vaisselle de table	1850-				
8325	118	10B6	1.1.2.91	TCF jaune glaçure claire	Pot de chambre	fragment de fond avec pied évasé et arrondi (diamètre: 14 cm), trois fragments de rebord aplati avec bande d'engobe blanche sur la moitié inférieure de la lèvre	4	1		Hygiène	1840-1925				

#	Site	Lot	Code	Matériau	Objet	Description	fr	ob	Commentaires	Fonction	Datation	Élagué	Planche	Photo	Réf. photo
8326	118	10B6	1.1.2.91	TCF jaune glaçure claire	Contenant	fragments de corps avec décor de bandes d'engobe: séquence comportant 2 minces bandes brunes, 1 large bande blanche, 4 minces bandes brunes, 1 large bande blanche, 2 minces bandes brunes	6	1		Consommation indéterminée	1840-1925				
8327	118	10B6	1.1.2.114	TCF chamois glaçure brune	Couvercle?	fragment de rebord droit avec corps épaississant, glaçure brune de type Rockingham sur les deux faces	1			Consommation indéterminée	1830-1940				
8328	118	10B6	1.2.1.91	GG Bristol	Contenant	fragment de corps, pâte beige, enduit ferrugineux brun pâle sur la paroi extérieure, glaçure luisante mais non couvrante, laissant voir la pâte sur la paroi intérieure, couvrant les deux surfaces; possiblement un grès de Bristol	1			Consommation indéterminée	1835-1900				
8329	118	10B6	1.3.4.11	PF Bone China Standard	Contenant	fragment de fond irrégulier d'un objet possiblement décoratif, muni d'une patte décorative, fragments de corps, côtes moulés dont un fragment de forme bombée, décor floral fin peint en mauve et jaune rappelant le type de décor « sprig painted ware »; un fragment avec le chiffre « 32 » peint en rouge	6	1	Sprig painted ware: 1835-1880; placé avec les beaux objets	Consommation indéterminée	1794-	sélectionné		oui	IMG_0571-572
8330	118	10B6	1.1.2.41	TCF argileuse blanche	Pipe	tuyau de pipe de marque « W. WHITE / GLASGOW » imprimé en creux	1		W. White, Glasgow (1805-1955)	Tabac	1805-1955				
8331	118	10B6	1.1.2.41	TCF argileuse blanche	Pipe	tuyau de pipe de marque « A. COGHILL / GLASGOW » imprimé en creux	1		Alex. Coghill, Glasgow (1826-1904).	Tabac	1826-1904				
8332	118	10B6	1.1.2.41	TCF argileuse blanche	Pipe	fragments de tuyau sans marque ou décor, dont deux embouts	55			Tabac					
8333	118	10B6	1.1.2.41	TCF argileuse blanche	Pipe	7 embouts avec enduit jaune-brune, 2 embouts couvert d'enduit jaune-brune altéré, et 4 fragments avec traces d'enduit jaune-brune	13			Tabac					
8334	118	10B6	1.1.2.41	TCF argileuse blanche	Pipe	fourneau complet avec éperon et avec marque TD imprimé en relief sur l'arrière, lettres « M / G » de part et d'autre placées en relief au-dessus de l'éperon, d'autres symboles sur l'éperon (3 ou 8 couché du côté de la lettre M; demi-cercle? du côté de la lettre G); hauteur du fourneau: 4,1 cm; diamètre de l'ouverture: 2,6 x 2,5 cm	1			Tabac	1780-1840				
8335	118	10B6	1.1.2.41	TCF argileuse blanche	Pipe	fourneau partiellement conservé avec les lettres TD imprimées en relief sur l'arrière, très tacheté, éperon manquant; hauteur du fourneau: 4,1 cm; diamètre d'ouverture (ovale, partielle): 2,3 cm	1		probablement daté après 1840	Tabac	1840-				
8336	118	10B6	1.1.2.41	TCF argileuse blanche	Pipe	fragments de fourneau avec marque TD appliqué en creux dans un médaillon composé de petits traits rayonnant autour des deux lettres	2	1		Tabac	1780-1840				
8337	118	10B6	1.1.2.41	TCF argileuse blanche	Pipe	fragment de fourneau avec éperon et tuyau, fourneau couvert de cannelures	1			Tabac	1780-				

#	Site	Lot	Code	Matériau	Objet	Description	fr	ob	Commentaires	Fonction	Datation	Élagué	Planche	Photo	Réf. photo
8338	118	10B6	1.1.2.41	TCF argileuse blanche	Pipe	1 fourneau complet avec éperon sans décor (hauteur: 4,2 cm; diamètre: 2,3 x 2,5 cm); 1 fourneau fragmentaire sans décor (hauteur: 4,3 cm; diamètre: 2,4 cm); 4 fragments de fourneau sans décor, 1 fragment de base de fourneau avec petit éperon et partie de tuyau	7			Tabac					
8339	118	10B6	1.1.1.3	TCG sans glaçure	Bille	bille complète, pâte de deux couleurs (jaune ocre et rouge), légèrement endommagée avec côtés aplatis; diamètre: 1,5 cm	1	1	placé avec les beaux objets	Jeux et divertissements	-1800	sélectionné			
8340	118	10B6	4.1.1	Calcaire	Bille	complète, couleur grise, diamètre: 1,3 cm	1	1	placé avec les beaux objets	Jeux et divertissements	-1915	sélectionné			
8341	118	10B6	2.3.1.1	V Coul transp vert foncé	Bouteille	1 fragment épais de bouteille cylindrique, 1 fragment de corps mince, courbé; 1 fragment de fond rond, épais, 2 fragments de verre d'épaisseur moyenne, dont un à coin arrondi; différentes teintes de verre / épaisseurs	5	4		Boissons, conservation/entreposage					
8342	118	10B6	2.2.1.9	V teinté régulier autre (bleu-vert)	Bouteille	fragments de corps courbés de verre bleu-vert français	6	1		Boissons, conservation/entreposage					
8343	118	10B6	2.2.1.1	V Teinté régulier vert	Bouteille	fragment de fond rond et début du corps de petite bouteille cylindrique, fond concave peu profond, marque de pontil, diamètre: 2,2 cm	1		autres fonctions possibles: soins de beauté ou médication	Soins du corps					
8344	118	10B6	2.2.1.3	V Teinté régulier turquoise	Bouteille pharmaceutique	fragment d'un petit côté d'une bouteille de forme rectangulaire à 3 pans en retrait et à coins chanfreinés; lettrage partiel en relief dans la partie en retrait: « MONT[RÉAL?] »	2	1	autres fonctions possibles: soins de beauté ou médication	Médication					
8345	118	10B6	2.2.1.1	V Teinté régulier vert	Verre à vitre		6			Matériaux de base - vitre					
8346	118	10B6	2.3.2.1	V Coul opaque blanc	Bouton	petit bouton à 4 trous, motif de ruche avec points centraux imprimé en vieux rose sur la face supérieure; diamètre: 1,1 cm	1		fait probablement un ensemble avec 8347	Attaches	1854-				
8347	118	10B6	2.3.2.11	V Coul opaque autre	Bouton	petit bouton à 4 trous de couleur vieux rose, diamètre: 1,1 cm	1		fait probablement un ensemble avec 8346	Attaches	1854-				
8348	118	10B6	3.1.2.2	Laiton	Médaille religieuse	Pendentif de forme ovale complète avec oeillet; médaille dite « miraculeuse » représentant sur le recto la Sainte-Marie avec inscription en deux arcs de cercle: « [O MARIE] CON[ÇUE] SAJNS PÉ[CH]É PR[I]E[Z POUR NOUS] / QUI AVONS RECOURS À VOUS »; au verso: l'initiale M pour Marie surmontée d'une croix; sous la lettre on devine à peine la présence de deux coeurs (représentant les coeurs de Jésus et de Marie); dimensions: 2,0 x 1,4 cm	1		placé avec les beaux objets	Culte et rituel	1830-	sélectionné		oui	IMG_0539-540 + DSC-0189-191
8349	118	10B6	5.1.1	Os	Bouton	bouton à un trou, complet; diamètre: 1,6 cm	1			Attaches					
8350	118	10B6	5.1.2	Ivoire	Bouton	bouton à quatre trous, complet, la couleur de l'ivoire est moucheté de gris; diamètre: 1,6 cm	1			Attaches	1854-				

#	Site	Lot	Code	Matériau	Objet	Description	fr	ob	Commentaires	Fonction	Datation	Élagué	Planche	Photo	Réf. photo
8351	118	10B6	1.1.1.35	TCG locale gl coloration multi	Terrine	fragment de rebord, lèvre en bandeau, glaçure d'aspect brun et par endroit verdâtre	1			Alimentation, préparation	1760-1830				
8352	118	10B6	1.1.1.34	TCG locale gl tachetée verte	Terrine	fragment de rebord, glaçure verte sur la paroi intérieure avec petites taches vertes foncées	1			Alimentation, préparation	1760-1830				
8353	118	10B6	1.1.1.31	TCG avec glaçure	Contenant	fragment de corps, pâte rouge-brune, glaçure couvrant les deux surfaces, d'aspect brun à l'intérieur et d'aspect rouge à l'extérieur, présence d'une faible rainure sur la paroi extérieure	1			Consommation indéterminée					
8354	118	10B6	1.1.1.3	TCG sans glaçure	Pot à fleurs	gros fragment de corps de grand pot à fleurs	1			Agriculture/horticulture					
8355	118	10B6	1.1.2.61	TCF blanche	Soucoupe	fragment de corps avec rebord droit, avec fin décor pastillé de feuilles de vignes bleu pâle appliqué sur la panse intérieure	1		placé avec les beaux objets; voir aussi 10B4	Alimentation, vaisselle de table	1820-	sélectionné			
8356	118	10B6	1.1.2.31	Creamware	Assiette	fragment de marli-bouge, rebord manquant, pas de décor	1			Alimentation, vaisselle de table	1762-1820				
8357	118	10B6	1.1.2.31	Creamware	Bol	fragments rebord droit, corps évasé; diamètre: 16 cm	2	1		Alimentation, vaisselle de table	1762-1820				
8358	118	10B6	1.1.2.31	Creamware	Contenant	fragment de corps avec décor à bandes d'engobe verte et orange sur la paroi extérieure	1			Alimentation, indéterminée	1762-1820				
8359	118	10B6	1.1.2.51	Pearlware	Assiette	fragments de marli droit avec motif « Shell Edge » moulé et rehaussé de bleu, teinté très bleuté de la glaçure	2	1		Alimentation, vaisselle de table	1775-1830				
8360	118	10B6	1.1.2.51	Pearlware	Assiette	différentes assiettes au marli à décor « Shell Edge » moulé et rehaussé d'émail bleu, dont deux à rebord droit et un à rebord ondulant, trois objets	3			Alimentation, vaisselle de table	1775-1830				
8361	118	10B6	1.1.2.51	Pearlware	Assiette	fragments d'un marli large avec rebord droit, décor moulé ressemblant au Shell Edge avec bande bleue; diamètre: 24 cm	3	1		Alimentation, vaisselle de table	1775-1830				
8362	118	10B6	1.1.2.51	Pearlware	Assiette	fragments de marli droit avec motif ressemblant au Shell Edge moulé et rehaussé d'une bande bleue	3	1		Alimentation, vaisselle de table	1775-1830				
8363	118	10B6	1.1.2.51	Pearlware	Assiette	fragment de marli à rebord droit avec motif floral moulé et rehaussé d'une ligne bleue	1		plus tardif	Alimentation, vaisselle de table	1775-1830				
8364	118	10B6	1.1.2.51	Pearlware	Assiette	fragment de marli à rebord droit avec motif végétal moulé et rehaussé d'une ligne bleue	1		plus tardif	Alimentation, vaisselle de table	1775-1830				
8365	118	10B6	1.1.2.51	Pearlware	Assiette	fragment de marli avec rebord ressemblant au motif royal, avec motif moulé (shell edge?) rehaussé d'une bande bleue	1			Alimentation, vaisselle de table	1775-1830				
8366	118	10B6	1.1.2.61	TCF blanche	Assiette	petit fragment de marli ondulant avec motif « Shell Edge » peint en bleu	1			Alimentation, vaisselle de table	1820-				
8367	118	10B6	1.1.2.51	Pearlware	Assiette	fragments de marli et bouge d'une assiette portant le motif « Blue Willow »	3	1		Alimentation, vaisselle de table	1775-1830				

#	Site	Lot	Code	Matériau	Objet	Description	fr	ob	Commentaires	Fonction	Datation	Élagué	Planche	Photo	Réf. photo
8368	118	10B6	1.1.2.51	Pearlware	Bol	fond avec pied annulaire évasé et arrondi; carène à la base du bol, paroi évasée; motif de paysage rural pittoresque imprimé en bleu sur la paroi extérieure (maison, église, manoir, champs, arbres, homme, bœufs); frise floral longeant le rebord intérieure et fleurs au fond, imprimés en bleu; lettre « a » sous le fond; tous les fragments recollent; diamètre: 11cm; hauteur: 7,5 cm; diamètre du pied: 5,1 cm	9	1	possiblement d'autres fragments dans 10B4; 2 fragments dans 10B7 (# 9744); placé avec les beaux objets	Alimentation, vaisselle de table	1810-1830	sélectionné	oui	oui	IMG_0564-566
8369	118	10B6	1.1.2.51	Pearlware	Chope?	objet à corps cylindrique; fragment de corps, mince bande en saillie à une extrémité et corps légèrement concave près de la bande sur un côté; décor de bandes d'engobe minces brunes et une large orange sur la paroi extérieure	1			Alimentation, indéterminée	1775-1830				
8370	118	10B6	1.1.2.31	Creamware	Bol?	rebord évasé, décor peint en bleu pâle	1			Alimentation, vaisselle de table	1762-1820				
8371	118	10B6	1.1.2.51	Pearlware	Contenant	fragments de corps, sans décor	3			Consommation indéterminée	1775-1830				
8372	118	10B6	1.1.2.51	Pearlware	Plat?	fragment de fond fraisé, corps arrondi, paroi épaisse, pas de décor; diamètre de la base: 12 cm	1			Alimentation, vaisselle de service	1775-1830				
8373	118	10B6	1.1.2.51	Pearlware	Bol?	fragment de fond-corps avec pied annulaire, cannelure horizontale à la base du corps et corps évasé, décor floral bleu imprimé sur la paroi intérieure	1			Alimentation, vaisselle de service	1775-1830				
8374	118	10B6	1.1.2.51	Pearlware	Théière	base de bec de théière attaché à un fragment de corps avec trace d'un petit trou de filtrage	1			Alimentation, vaisselle à usage spécifique	1775-1830				
8375	118	10B6	1.1.2.51	Pearlware	Couvercle?	ou pièce décorative tel une applique, rebord ondulant, décor floral moulé et peint en noir sur un côté	1			Consommation indéterminée	1775-1830				
8376	118	10B6	1.1.2.51	Pearlware	Contenant	deux fragments plats et minces à décor imprimé en bleu sur une face	2			Consommation indéterminée	1775-1830				
8377	118	10B6	1.1.2.51	Pearlware	Contenant	fragment de corps courbé, épais, décor imprimé en bleu sur la face intérieure	1			Consommation indéterminée	1775-1830				
8378	118	10B6	1.1.2.31	Creamware	Assiette	marli avec décor « Shell Edge » très simple moulé lelong un rebord ondulé, fragment altéré; diamètre: 21 cm	1			Alimentation, vaisselle de table	1762-1820				
8379	118	10B6	1.1.2.61	TCF blanche	Coquetier	fragment de pied, rebord rehaussé de bleu, diamètre: 5 cm	1			Alimentation, vaisselle de table	1820-				
8380	118	10B6	1.1.2.61	TCF blanche	Plat?	fragments de rebord droit et corps arrondi avec décor floral et ligne sous le rebord peint en bleu sur la paroi intérieure; diamètre: 18 cm	2	1		Alimentation, vaisselle de service	1820-				
8381	118	10B6	1.1.2.61	TCF blanche	Contenant	deux petits tessons de corps légèrement courbés avec décor peint en bleu foncé (cercle dans lequel s'insèrent des pointes triangulaires), tessons recollent	2	1		Consommation indéterminée	1820-				
8382	118	10B6	1.1.2.61	TCF blanche	Contenant	très petit et mince fragment de rebord droit avec décor peint en bleu foncé sur la paroi intérieure	1			Consommation indéterminée	1820-				
8383	118	10B6	1.1.2.61	TCF blanche	Saucière	fragment de corps et de bec, décor floral imprimé en bleu sous le rebord sur les deux côtés	3	1		Alimentation, vaisselle de service	1820-				

#	Site	Lot	Code	Matériau	Objet	Description	fr	ob	Commentaires	Fonction	Datation	Élagué	Planche	Photo	Réf. photo
8384	118	10B6	1.1.2.61	TCF blanche	Plat de service	grand fragment de marli avec décor de rayons moulés (shell edge simplifié?) et trace de teinte bleutée dans les dépressions du motif moulé; diamètre: 25 cm	1			Alimentation, vaisselle de service	1820-				
8385	118	10B6	1.1.2.61	TCF blanche	Assiette	marli avec décor géométrique imprimé en bleu	1			Alimentation, vaisselle de table	1820-				
8386	118	10B6	1.1.2.61	TCF blanche	Assiette	fragment de marli et deux fragments de marli-bouge, tous sans décor, objets différents	4			Alimentation, vaisselle de table	1820-				
8387	118	10B6	1.1.2.61	TCF blanche	Assiette	fragment de marli, céramique altérée, possiblement du Creamware	1			Alimentation, vaisselle de table	1820-				
8388	118	10B6	1.1.2.61	TCF blanche	Assiette	fragment de bouge avec décor imprimé en bleu	1			Alimentation, vaisselle de table	1820-				
8389	118	10B6	1.1.2.61	TCF blanche	Assiette?	fragment de fond et corps, paroi évasé à ondulations horizontales, décor floral polychrome peint en mauve, vert et bleu pâle sur la panse intérieure	1			alimentation, vaisselle de table	1820-				
8390	118	10B6	1.1.2.61	TCF blanche	Contenant	fragment de fond avec petit pied évasé arrondi et décor moucheté bleu partiel fait à l'éponge visible à base du récipient; un trou de suspension se trouve à la base du corps, diamètre du pied: 6 cm	1		importé surtout après 1880	Consommation indéterminée	1830-				
8391	118	10B6	1.1.2.61	TCF blanche	Assiette?	plusieurs fragments de fond plat dont deux avec trace de pied annulaire et fragments de corps, décor moucheté bleu couvrant la surface intérieure	6	1	importé surtout après 1880	alimentation, vaisselle de table	1830-				
8392	118	10B6	1.1.2.61	TCF blanche	Contenant	fragment de corps avec décor moucheté bleu sur une face	1		importé surtout après 1880	Consommation indéterminée	1830-				
8393	118	10B6	1.1.2.61	TCF blanche	Plat?	fragments de rebord et de corps, bande brune longeant le rebord intérieur et décor à l'éponge brun sur la face intérieure; diamètre: 18 cm	3	1	importé surtout après 1880	Alimentation, vaisselle de service	1830-				
8394	118	10B6	1.1.2.61	TCF blanche	Contenant	fragments de corps décorés de bandes bleues et d'un décor bleu fait à l'éponge; deux tessons recollent	3		importé surtout après 1880	Consommation indéterminée	1830-				
8395	118	10B6	1.1.2.61	TCF blanche	Plat?	fragment de rebord, très évasé, décoré à l'extérieur de deux bandes rouges sous lesquelles se trouve un décor bleu fait à l'éponge	1		importé surtout après 1880	Alimentation, vaisselle de service	1830-				
8396	118	10B6	1.1.2.61	TCF blanche	Plat de service	fragment de rebord droit, corps arrondi, fragment de fond avec pied annulaire, décor moucheté brun fait à l'éponge sur la panse intérieure; diamètre: 17 cm	2	1	importé surtout après 1880	Alimentation, vaisselle de service	1830-				
8397	118	10B6	1.1.2.61	TCF blanche	Tasse?	fragments de rebord droit, corps supérieur droit, inférieur très évasé, décor moucheté brun fait à l'éponge sur la paroi extérieur seulement, diamètre: 11 cm	3	1	importé surtout après 1880	Alimentation, vaisselle de table	1830-				
8398	118	10B6	1.1.2.61	TCF blanche	Plat de service?	fragment de rebord évasé et corps évasé, faible hauteur, décor de bande mauve sous le rebord et volutes mauves fait à l'éponge sur la panse intérieure; diamètre: 16 cm	1		importé surtout après 1880	Alimentation, vaisselle de service	1830-				

#	Site	Lot	Code	Matériau	Objet	Description	fr	ob	Commentaires	Fonction	Datation	Élagué	Planche	Photo	Réf. photo
8399	118	10B6	1.1.2.61	TCF blanche	Plat de service?	corps évasé avec deux cannelures horizontales près du fond, pied annulaire, lèvre droite, décor moucheté bleu pâle fait à l'éponge sur la panse intérieure en haut d'une carène sauf au fond, diamètre: 18 cm	3	1	importé surtout après 1880	Alimentation, vaisselle de service	1830-				
8400	118	10B6	1.1.2.61	TCF blanche	Tasse?	fragment de rebord avec décor à l'éponge noir sous le rebord extérieur; diamètre: 12 cm	1		importé surtout après 1880	Alimentation, vaisselle de table	1830-				
8401	118	10B6	1.1.2.61	TCF blanche	Tasse?	fragment de rebord et de corps, décor moucheté rouge et vert sur la paroi extérieure et le rebord, moucheté vert en haut de la paroi intérieure	2	1	importé surtout après 1880	Alimentation, vaisselle de table	1830-				
8402	118	10B6	1.1.2.61	TCF blanche	Tasse?	fragment de rebord droit, mince bande verte longeant le rebord sur les deux faces	1			Alimentation, vaisselle de table	1820-				
8403	118	10B6	1.1.2.61	TCF blanche	Bol?	fragment de rebord évasé, mince bande noir longeant le rebord intérieur	1			Alimentation, vaisselle de service	1820-				
8404	118	10B6	1.1.2.61	TCF blanche	Assiette?	fragment de mince rebord évasé à lèvre ondulante, mince et très mince bande brune longeant le rebord intérieur, trace d'un décor moucheté vert (fait à l'éponge) sur la face intérieure	1		importé surtout après 1880	alimentation, vaisselle de table	1830-				
8405	118	10B6	1.1.2.61	TCF blanche	Contenant	petit fragment minc avec trace de pied annulaire, décor moucheté bleu pâle près du pied sur la paroi extérieure	1		importé surtout après 1880	Consommation indéterminée	1830-				
8406	118	10B6	1.1.2.61	TCF blanche	Soucoupe?	fragment de rebord, avec décor imprimé en bleu sur toute la surface intérieure	1			Alimentation, vaisselle de table	1820-				
8407	118	10B6	1.1.2.61	TCF blanche	Contenant	fragments de corps divers avec décor imprimé en bleu sur la face intérieure, un tesson sur les deux côtés	4			Consommation indéterminée	1820-				
8408	118	10B6	1.1.2.61	TCF blanche	Bol?	mince petit fragment de rebord avec décor imprimé en bleu sur la face intérieure	1			Alimentation, vaisselle de service	1820-				
8409	118	10B6	1.1.2.61	TCF blanche	Contenant	fragment de corps avec décor imprimé à l'éponge en bleu pâle sur une face	1		importé surtout après 1880	Consommation indéterminée	1830-				
8410	118	10B6	1.1.2.61	TCF blanche	Contenant	fragment de fond avec décor imprimé en rouge sur la face intérieure	1			Consommation indéterminée	1820-				
8411	118	10B6	1.1.2.61	TCF blanche	Contenant	fragment de pied évasé de forme probablement octogonal, fragment de fond plat et fragment de corps courbé, décor imprimé en brun (paysage); probablement plusieurs objets	3			Consommation indéterminée	1820-				
8412	118	10B6	1.1.2.51	Pearlware	Assiette?	fragment de fond-corps avec pied annulaire et paroi évasée ondulante, décor floral imprimé en brun sur la face intérieure	1			alimentation, vaisselle de table	1775-1830				
8413	118	10B6	1.1.2.61	TCF blanche	Tasse ou bol?	fragment de rebord, paroi droite, aucun décor, diamètre: 15 cm	1			Alimentation, vaisselle de table	1820-				
8414	118	10B6	1.1.2.61	TCF blanche	Bol?	très petits fragments de rebord, sans décor, 2 objets différents	2			Alimentation, vaisselle de service	1820-				
8415	118	10B6	1.1.2.61	TCF blanche	Contenant	fragment de corps arrondi avec resserrement, minuscule trace de décor appliqué bleu foncé	1			Consommation indéterminée	1820-				
8416	118	10B6	1.1.2.61	TCF blanche	Contenant	fragment de pied évasé arrondi, diamètre: 5 cm; fragment de fond avec pied annulaire; 2 objets	2			Consommation indéterminée	1820-				

#	Site	Lot	Code	Matériau	Objet	Description	fr	ob	Commentaires	Fonction	Datation	Élagué	Planche	Photo	Réf. photo
8417	118	10B6	1.1.2.61	TCF blanche	Bol	fragment de rebord, bande brune longeant le rebord sur les deux faces, sur la paroi extérieure, elle délimite une large bande jaune sur laquelle on retrouve un décor végétal peint en brun au-dessus d'une ligne centrale brune, la frise se termine par une bande mince brune; diamètre: 13 cm	1		voir 10B11	Alimentation, vaisselle de table	1820-				
8418	118	10B6	1.1.2.61	TCF blanche	Contenant	fragment de corps courbé et ondulant décoré de bandes d'engobe bleu pâle, blanches et brunes sur la paroi extérieur	1			Consommation indéterminée	1820-				
8419	118	10B6	1.1.2.61	TCF blanche	Contenant	fragment de rebord droit avec surface extérieure décorée d'une bande d'engobe brune et de lignes incisées remplies d'engobe vert; fragment de corps courbé ondulant décoré de bandes d'engobe brun et vert	2		voir aussi autres lots de la sous-opération (10B4 ou 10B6?)	Consommation indéterminée	1820-				
8420	118	10B6	1.1.2.71	TCF blanche vitrifiée	Contenant	fragment mince de corps avec décor « Flow Blue »	1			Consommation indéterminée	1850-				
8421	118	10B6	1.1.2.71	TCF blanche vitrifiée	Bol?	fragment de rebord évasé, décor fin floral imprimé sur la face intérieure, rehaussé de traits bleus foncés	1			Alimentation, vaisselle de service	1850-				
8422	118	10B6	1.1.2.71	TCF blanche vitrifiée	Assiette?	fragment de bouge-mari, sans décor	1			alimentation, vaisselle de table	1850-				
8423	118	10B6	1.1.2.71	TCF blanche vitrifiée	Tasse?	fragment de rebord mince et évasé, décor de pans moulés sur la face extérieure; diamètre: 10 cm	1			Alimentation, vaisselle de table	1850-				
8424	118	10B6	1.1.2.71	TCF blanche vitrifiée	Bol?	fragment de rebord évasé, épais, sans décor; diamètre: 22 cm	1			Alimentation, vaisselle de service	1850-				
8425	118	10B6	1.1.2.71	TCF blanche vitrifiée	Contenant	fragment de corps très épais, décor moulé de pans ou cannelures sur la paroi extérieure	1			Consommation indéterminée	1850-				
8426	118	10B6	1.1.1.106	TCG n-e Angleterre 2	Contenant	fragments de corps couverts d'engobe blanc sous la glaçure sur la face intérieure; plus gros fragment avec glaçure sur la paroi extérieure, plus petit fragment sans glaçure sur la face extérieure	2			Consommation indéterminée	1750-1900				
8427	118	10B6	1.1.2.91	TCF jaune glaçure claire	Pot de chambre	Fragment de corps-rebord, lèvres horizontales avec bande d'engobe bleue, paroi décoré de bandes d'engobe: 3 minces blanches, une plus large bleue, une plus large noire, une large blanche...	1			Hygiène	1840-1925				
8428	118	10B6	1.1.2.91	TCF jaune glaçure claire	Contenant	fragments de corps sans décor	5			Consommation indéterminée	1840-1925				
8429	118	10B6	1.1.2.91	TCF jaune glaçure claire	Bol?	fragments de corps avec carène et pied évasé arrondi, décor de 6 minces bandes d'engobe blanc, corps droit; diamètre du pied: 6,5 cm	2			Alimentation, vaisselle de service	1840-1925				
8430	118	10B6	1.1.2.91	TCF jaune glaçure claire	Contenant	divers fragments de corps d'épaisseurs différentes, dont trois avec carène, décorés de bandes d'engobe, blancs et bruns, bruns seulement, bleu seulement, blancs et bleus, blancs, bleus et bruns; minimum 3 objets	8			Consommation indéterminée	1840-1925				

#	Site	Lot	Code	Matériau	Objet	Description	fr	ob	Commentaires	Fonction	Datation	Élagué	Planche	Photo	Réf. photo
8431	118	10B6	1.1.2.91	TCF jaune glaçure claire	Bol?	fragment de rebord épais évasé avec décor de style « Mocha » en bleu sur bande d'engobe blanc sur la paroi extérieure, diamètre: 16 cm; petit tesson de corps avec trace du même décor	2			Alimentation, vaisselle de service	1840-1925				
8432	118	10B6	1.1.2.104	Tcf rouge glaçure brune	Théière	fragment de rebord haut, fragments de corps et un fragment de bec verseur avec corps à deux trous de filtration; pâte brune couvert de glaçure de type Rockingham, possiblement trace de décor moulé sur un fragment	5	1		Alimentation, vaisselle à usage spécifique	1850-1930				
8433	118	10B6	1.2.1.51	GG Fulham-Lambeth 1	Contenant	enduit ferrugineux présent sur les deux surfaces, glaçure saline sur la paroi extérieure seulement	1			Consommation indéterminée	1671-1750				
8434	118	10B6	1.3.4.11	PF Bone China Standard	Bol?	fragment de rebord évasé, épais, sans décor	1			Alimentation, vaisselle de service	1794-				
8435	118	10B6	1.3.4.11	PF Bone China Standard	Soucoupe?	fragment de fond avec pied annulaire, mince, décor de mince bande brune ceinturant le fond	1			Alimentation, vaisselle de table	1794-				
8436	118	10B6	1.3.2.21	PF dure européenne	Cendrier?	fragment d'un objet ovoïde probablement de faible hauteur, avec rebord droit à lèvre horizontale, une cannelure orientée vers le centre de l'objet; décor de ligne fine ondulante orange longeant le rebord et motif floral de couleur orange dans la cannelure	1			Tabac	1708-				
8437	118	10B6	1.3.2.21	PF dure européenne	Contenant	petit fragment de corps avec petites appliques moulées (feuille? Objet rond?), entièrement blancs	1			Consommation indéterminée	1708-				
8438	118	10B6	1.1.2.41	TCF argileuse blanche	Pipe	fragment de tuyau avec marque « HENDERSO[N] ou [N'S] / [M]ONTREAL »	1		Henderson, Montréal (1847-1876)	Tabac	1847-1876				
8439	118	10B6	1.1.2.41	TCF argileuse blanche	Pipe	3 fragments de tuyau avec éperon et fragments du fourneau, 1 fragment avec début de fourneau mais l'éperon est cassé	4			Tabac					
8440	118	10B6	1.1.2.41	TCF argileuse blanche	Pipe	fragments de fourneau sans marque ou décor, 2 fragments avec éperon ou partie d'éperon	17			Tabac					
8441	118	10B6	1.1.2.41	TCF argileuse blanche	Pipe	fourneau complet avec éperon, pas de marque ou décor sur le fourneau, mais lettres « A / V » en relief de part et d'autre sur l'éperon, noirci autour du rebord; hauteur: 4,3 cm; diamètre d'ouverture: 2,2 x 2,5 cm	1			Tabac					
8442	118	10B6	1.1.2.41	TCF argileuse blanche	Pipe	fourneau complet avec éperon et partie du tuyau avec marque « W.WH[ITE] / GLASG[OW] sur le tuyau et cartouche oval formé de petits traits rayonnants comportant « T D » en creux sur l'arrière du fourneau; fourneau gris à noirci sur toute la surface et pâte commence à s'écailler, très noirci à l'intérieur et sur le rebord; hauteur: 4,0 cm; diamètre de l'ouverture: 2,2 x 2,5 cm	1		période 1780-1840; W. White, Glasgow (1805-1955)	Tabac	1805-1840				

#	Site	Lot	Code	Matériau	Objet	Description	fr	ob	Commentaires	Fonction	Datation	Élagué	Planche	Photo	Réf. photo
8443	118	10B6	1.1.2.41	TCF argileuse blanche	Pipe	fourneau complet avec cartouche oval de traits rayonnants comportant « T D » en creux sur l'arrière du fourneau, éperon manquant, noirci à l'intérieur; hauteur: 3,7 cm; diamètre: 1,8 x 2,3 cm	1			Tabac	1780-1840				
8444	118	10B6	1.1.2.41	TCF argileuse blanche	Pipe	fourneau fragmentaire avec cartouche oval de traits rayonnants comportant « T D » en creux sur l'arrière du fourneau, éperon et partie du tuyau présents, partie haute du fourneau manquante, noirci à l'intérieur; hauteur conservée: 3,0 cm	1			Tabac	1780-1840				
8445	118	10B6	1.1.2.41	TCF argileuse blanche	Pipe	2 fragments de fourneau avec cartouche partiel, un oval en creux comportant les lettres « T D » et un rond ou oval comportant la lettre D de la marque TD	2			Tabac	1780-1840				
8446	118	10B6	1.1.2.41	TCF argileuse blanche	Pipe	fourneau presque complet avec marque T D en relief dans un écusson entouré de rameaux et d'étoiles, fourneau décoré aussi de cannelures et côtes et d'une ligne de blé sur le devant, rebord souligné de petites cannelures verticales; symboles de part et d'autre sur l'éperon (fleur, ?); hauteur: 4,5 cm; diamètre de l'ouverture: 2,1 x 2,2 cm	1		datation incertaine	Tabac	1780-1840				
8447	118	10B6	1.1.2.41	TCF argileuse blanche	Pipe	fragment de fourneau avec marque TD dans un écusson en relief	1		datation incertaine	Tabac	1780-1840				
8448	118	10B6	1.1.2.41	TCF argileuse blanche	Pipe	fragment de fourneau avec éperon, marque partielle cercle de rayons en relief sur l'arrière du fourneau, avec trace de la partie base des lettres TD au centre	1			Tabac	1780-1840				
8449	118	10B6	1.1.2.41	TCF argileuse blanche	Pipe	fourneau partiel avec cartouche ovale de petits traits rayonnants et lettres WW (?) en creux au centre	1			Tabac	1780-1840				
8450	118	10B6	1.1.2.41	TCF argileuse blanche	Pipe	fragment de fourneau avec ancre partielle en relief	1			Tabac	1780-				
8451	118	10B6	1.1.2.41	TCF argileuse blanche	Pipe	fourneau complet haut avec une marque « TD » en relief sur l'arrière du fourneau; hauteur: 4,3 cm; diamètre: 2,2 x 2,5 cm	1			Tabac	1840-				
8452	118	10B6	1.1.2.41	TCF argileuse blanche	Pipe	fourneau complet avec marque « TD » dans un cercle en relief sur l'arrière du fourneau; hauteur: 4,0 cm; diamètre: 1,8 x 2,1 cm	1			Tabac	1840-				
8453	118	10B6	1.1.2.41	TCF argileuse blanche	Pipe	fragment de fourneau avec cannelures et côtes et ligne de blé longeant le joint avant du fourneau, petites cannelures longeant le rebord, identique au fourneau complet de marque TD avec écusson	1		datation incertaine	Tabac	1780-1840				
8454	118	10B6	1.1.2.41	TCF argileuse blanche	Pipe	petit fragment de fourneau avec trace de cannelures	1			Tabac	1780-				

#	Site	Lot	Code	Matériau	Objet	Description	fr	ob	Commentaires	Fonction	Datation	Élagué	Planche	Photo	Réf. photo
8455	118	10B6	1.1.2.41	TCF argileuse blanche	Pipe	fragments de fourneau à effigie de type « Le Hussard », un fragment comportant une bonne partie de son visage et lignes d'étoiles sous le rebord, intérieur entièrement noirci, un fragment comportant l'arrière de sa tête avec l'oreille droite, éperon présent, intérieur blanc, hauteur du fragment arrière: 3,3 cm; un fragment pouvant représenter le côté du visage avec trait horizontal à la hauteur du front, intérieur noirci	3			Tabac	1840-				
8456	118	10B6	1.1.2.41	TCF argileuse blanche	Pipe	fourneau complet décoré de bandes verticales comportant chacune un motif à diamant en relief; hauteur: 4,2 cm; diamètre: 2,3 x 2,7 cm	1			Tabac					
8457	118	10B6	1.1.2.41	TCF argileuse blanche	Pipe	fragment de fourneau décoré d'un motif de lignes entrecroisées en relief, lettres T/D en relief de part et d'autre sur le talon, partie du tuyau présent; hauteur du fourneau: 3,4 cm	1			Tabac					
8458	118	10B6	1.1.2.41	TCF argileuse blanche	Pipe	fragment de fourneau, décor floral (6) en relief	1			Tabac					
8459	118	10B6	1.1.1.3	TCG sans glaçure	Bille	complète, pâte rosâtre, diamètre: 1,9 cm	1	1	placé avec les beaux objets	Jeux et divertissements	-1800	sélectionné			
8460	118	10B6	1.1.1.3	TCG sans glaçure	Bille	complète, pâte rose, plusieurs faces aplaties, diamètre: 1,6 cm	1	1	placé avec les beaux objets	Jeux et divertissements	-1800	sélectionné			
8461	118	10B6	1.1.1.3	TCG sans glaçure	Bille	complète, bicolore: blanc crème et rouge, diamètre: 1,6 cm	1	1	placé avec les beaux objets	Jeux et divertissements	-1800	sélectionné			
8462	118	10B6	1.1.1.3	TCG sans glaçure	Bille	complète, bicolore: rosâtre et rouge, défaut (pli dans l'argile lors du façonnage), diamètre: 1,6 cm	1	1	placé avec les beaux objets	Jeux et divertissements	-1800	sélectionné			
8463	118	10B6	1.1.1.3	TCG sans glaçure	Bille	complète, bicolore: blanc crème et rouge, surface salie / tachée brune, diamètre: 1,6 cm	1	1	placé avec les beaux objets	Jeux et divertissements	-1800	sélectionné			
8464	118	10B6	1.1.1.3	TCG sans glaçure	Bille	complète, pâte blanchâtre avec minuscule traces rouges, plus polie que les autres billes, quelques taches, diamètre: 1,7 cm	1	1	placé avec les beaux objets	Jeux et divertissements	-1800	sélectionné			
8465	118	10B6	1.1.1.3	TCG sans glaçure	Bille	complète, pâte blanc grisâtre, diamètre: 1,5 cm	1	1	placé avec les beaux objets	Jeux et divertissements	-1800	sélectionné			
8466	118	10B6	4.1.1	Calcaire	Bille	complète, couleur grise pâle à foncée, diamètre: 1,5 cm	1	1	placé avec les beaux objets	Jeux et divertissements	-1915	sélectionné			
8467	118	10B6	4.1.13	Pierre	Bille	complète, couleur beige tacheté noir, polie, diamètre: 1,8 cm	1	1	placé avec les beaux objets	Jeux et divertissements	-1915	sélectionné			
8468	118	10B6	4.1.10	Quartz	Bille	fragment de bille, couleur blanc crème, diamètre: 1,8 cm	1		placé avec les beaux objets	Jeux et divertissements	-1915	sélectionné			
8469	118	14G1	1.1.1.31	TCG avec glaçure	Bol ou terrine	Deux fragments en TCG à la pâte rose-orangé avec glaçure d'aspect brunâtre sur la paroi intérieure. Un fragment de base qui a été noirci du à son utilisation sur le feu?	2		Possiblement TCG Locale	Alimentation, indéterminée	1760-1830				
8470	118	14G1	1.1.2.1	Faïence blanche	Contenant	Un fragment de corps d'un contenant en faïence à la pâte rose-chamois avec plusieurs inclusions blanchâtres et émail blanc légèrement bleuté sur les deux parois, décor peint en bleu et noir sur la paroi extérieure.	1		Faïence française dû à la pâte!! Grande popularité en Amérique du Nord 1700-1760.	Consommation indéterminée	1700-1760			oui	IMG_0575-576

#	Site	Lot	Code	Matériau	Objet	Description	fr	ob	Commentaires	Fonction	Datation	Élagué	Planche	Photo	Réf. photo
8471	118	14G1	5.5.2	Écorce	Résidu	Un fragment d'écorce léger et fragile.	1			Écorce, résidus					
8472	118	3B2	1.1.2.41	TCF argileuse blanche	Pipe	Un fragment d'un gros tuyau de pipe avec inscription "[M]ontreal" d'un côté et impossible à lire de l'autre.	1		Montréal (1847-)	Tabac					
8473	118	3B2	1.1.2.61	TCF blanche	Soucoupe?	Un fragment de corps d'une possible soucoupe au décor en noir sur la paroi intérieure.	1			Alimentation, vaisselle de table	1820-				
8474	118	3B2	1.1.2.71	TCF blanche vitrifiée	Assiette	Un fragment de rebord d'une assiette au décor moulé sur la paroi intérieure.	1			Alimentation, vaisselle de table	1850-				
8475	118	3B2	1.1.2.71	TCF blanche vitrifiée	Bol ou tasse	Un fragment de rebord sans décor visible.	1			Consommation indéterminée	1850-				
8476	118	3B2	3.1.1.12	Fer laminé	Clou découpé	Deux fragments de clous découpés et trois clous complets (longueur entre 8cm et 8,5cm.	2	3		Fixations - clous	1800-1890				
8477	118	3B2	4.1.13	Pierre	Bille	Une bille complète en pierre de couleur grisâtre avec veinures. Diamètre: 1,5cm.	1	1		Jeux et divertissements					
8478	118	3B2	5.1.1	Os	Cuillère	Une petite cuillère en os dont le cuilleron est plutôt plat et le manche se terminant en spatule. Longueur: 8,7cm; cuilleron: 2,5cm X 2,2cm; manche spatule: 3,2cm X 0,9cm.	1	1	Ces cuillères étaient utilisées pour manger des œufs mollets afin que le jaune ne devienne pas noir comme avec des ustensiles en fer. Pourrait-être pour le sel ou épices mais il semble que le cuilleron soit plus creux?	Alimentation, ustensile à usage spécifique	1800-1899		oui	oui	AE-2017-18 BiFJ-118-3B2-1
8479	118	3B2	5.1.1	Os	Ossement	Un fragment d'os très abîmé par le feu et peut-être l'eau aussi.	1			Mammifères					
8480	118	3B4	1.1.2.41	TCF argileuse blanche	Pipe	Un fragment d'un embout de tuyau de pipe sans inscription visible.	1			Tabac					
8481	118	3B6	7.6	Fer et bois	Résidu	Un fragment de bois avec un fragment de clou encore planté dedans.	1			Bois					
8482	118	3B8	1.1.1.3	TCG sans glaçure	Bille	Une bille à la pâte jaune-chamois avec plusieurs bosses dessus. Diamètre 1,5cm.	1	1		Jeux et divertissements					
8483	118	3B8	1.1.1.3	TCG sans glaçure	Bille	Un fragment d'une bille à la pâte chamois-grisâtre.	1			Jeux et divertissements					
8484	118	3B8	1.1.1.31	TCG avec glaçure	Contenant	Deux fragments en TCG à la pâte rose-orangé avec glaçure d'aspect jaune-brunâtre.	2		Possiblement TCG Locale	Consommation indéterminée	1760-1830				
8485	118	3B8	1.1.2.31	Creamware	Contenant	Deux fragments de corps et un de base à la glaçure crème sur les deux parois sans décor visible.	3		Surtout à partir de 1762 jusqu'à fin des années 1820.	Consommation indéterminée	1762-1820				
8486	118	3B8	1.1.2.41	TCF argileuse blanche	Pipe	Trois fragments de tuyau de pipe dont un embout et un avec marque qui semble être "[Mc]Doug[all]" d'un côté et l'autre illisible. Deux fragments de fourneau de pipe dont un avec décor en relief, un point et le bas d'un blason?	5		Duncan McDougall & Co., Glasgow (1847-1967)	Tabac					
8487	118	3B8	1.1.2.61	TCF blanche	Contenant	Deux petits fragments de corps dont un au décor imprimé en brun et l'autre imprimé en rose.	2			Consommation indéterminée	1820-1865				
8488	118	3B8	1.1.2.71	TCF blanche vitrifiée	Tasse	Un fragment de corps avec trace d'anse sur la paroi extérieure. Décor de cannelures moulées sur la paroi extérieure.	1			Alimentation, vaisselle de table	1850-				
8489	118	3B8	1.1.2.71	TCF blanche vitrifiée	Assiette	Un fragment de marli d'une assiette au décor moulé sur le pourtour.	1			Alimentation, vaisselle de table	1850-				

#	Site	Lot	Code	Matériau	Objet	Description	fr	ob	Commentaires	Fonction	Datation	Élagué	Planche	Photo	Réf. photo
8490	118	3B8	1.1.2.71	TCF blanche vitrifiée	Contenant	Trois fragments de rebord et douze fragments de corps et base, certains avec décor moulé.	15			Consommation indéterminée	1850-				
8491	118	3B8	1.1.2.991	TCF avec glaçure	Pipe	Un fragment de tuyau de pipe à la pâte grise très vitrifiée et recouverte d'une glaçure ou enduit rougeâtre.	1			Tabac					
8492	118	3B8	1.2.1	Grès grossier (GG)	Tuyau	Un fragment du rebord d'un possible tuyau en grès très grossier à la pâte chamois-rosé avec plusieurs inclusions. Glaçure brune luisante sur l'objet.	1			Plomberie et canalisation					
8493	118	3B8	1.2.1.101	GG gl saline et Albany	Pot	Un fragment de corps d'un pot à la pâte chamois glaçure saline d'aspect grisâtre sur la paroi extérieure avec une possible inscription rehaussée de bleu cobalt. La paroi intérieure à un enduit épais brun-roux.	1		Marque possiblement E.L. Farrar (St-Johns PQ ou Iberville PQ) = fabrication 1840-1926. Recolle avec un fragment de corps dans 3B9.	Alimentation, conservation	1840-1925			oui	IMG_0523-525
8494	118	3B8	1.3.2	Porcelaine fine dure (PF)	Contenant	Deux fragments de corps de contenants sans décor visible.	2			Consommation indéterminée					
8495	118	3B8	1.3.2	Porcelaine fine dure (PF)	Figurine	Mini figurine d'une femme en robe dont il manque le buste et la tête. Aucune couleur visible. Hauteur résiduelle: 2,5cm; largeur base: 1,2cm.	1	1	Fonction difficile à déterminer???	Décoration					
8496	118	3B8	2.1.1	V Inc sans plomb	Pot	Un petit pot cylindrique en verre incolore avec deux pas de vis avec tenon sur le col. Pot moulé en deux parties avec marque sur le fond qui est dédoublée: "5554F"; diamant avec D à l'intérieur; "9". Diamètre ouverture: 3cm; diamètre lèvres: 3,5cm; diamètre base: 4cm; hauteur: 5,5cm.	1	1	Pot à encre ou vaseline???	Consommation indéterminée	1928-1980				
8497	118	3B8	2.1.1	V Inc sans plomb	Réservoir de lampe	Trois fragments de ce qui pourrait-être un réservoir de lampe. Objet moulé possiblement en 4 parties.	3	1		Éclairage					
8498	118	3B8	2.1.4	V Inc au plomb	Cheminée de lampe	Deux fragments d'une possible cheminée de lampe dont un fragment de la base et un fragment du haut au rebord évasé et décor cannelé (on dirait qu'il a fondu). Diamètre base: 6cm.	2	1		Éclairage	1700-1850				
8499	118	3B8	2.2.1.1	V Teinté régulier vert	Verre à vitre	49 fragments de teintes vert-bleuté et épaisseurs variées.	49		6 conservés.	Matériaux de base - vitre					
8500	118	3B8	2.2.1.1	V Teinté régulier vert	Bouteille?	Deux fragment de corps d'une possible bouteille en verre légèrement teinté vert, un fragment a une inscription en relief: "...LB ...".	2	1		Entreposage indéterminé					
8501	118	3B8	2.2.1.1	V Teinté régulier vert	Bouteille?	Deux fragments dont un de base cylindrique en verre teinté vert légèrement bleuté. Aucune marque ou décor visible. Diamètre base: 4cm.	2	1		Entreposage indéterminé					
8502	118	3B8	2.2.1.1	V Teinté régulier vert	Bouteille?	Un fragment de corps en verre teinté vert. Il semble avoir subi une altération par le feu et il y a de la patine.	1			Entreposage indéterminé					

#	Site	Lot	Code	Matériau	Objet	Description	fr	ob	Commentaires	Fonction	Datation	Élagué	Planche	Photo	Réf. photo
8503	118	3B8	2.2.1.3	V Teinté régulier turquoise	Bouteille?	Un fragment d'extrémité à lèvres brevetée (lèvre 2,5 et ouverture 1,5cm). Quatre fragments de corps dont un avec marque en relief: "... _ IN."; "TOR...". Et un qui pourrait être une base où le pied est cintré et ensuite s'évase pour revenir dessous.	5			Entreposage indéterminé					
8504	118	3B8	2.2.1.3	V Teinté régulier turquoise	Bouteille	Un fragment de corps qui semble être une bouteille à pans?	1			Entreposage indéterminé					
8505	118	3B8	2.3.1.10	V Coul transp brun	Bouteille pharmaceutique	Une petite bouteille cylindrique en verre brun avec col fileté. Bouteille moulée en deux parties avec marque en relief sur le fond: un grand U; diamant avec point à l'intérieur; un autre point; "6"; en-dessous: "30" et dessous: "I". En creux, il y a un "2". Diamètre ouverture: 2cm; diamètre lèvre: 2,5cm; diamètre base: 3,5cm; hauteur: 6,5cm.	1	1	Bouteille brune souvent médicament. Bouteille de la Dominion Glass Company, Pointe St-Charles, Montréal, 1928-ca.1980	Médication	1928-1980				
8506	118	3B8	2.3.1.10	V Coul transp brun	Bouteille pharmaceutique	Une petite bouteille moulée en deux parties en forme de diamant avec un petit renflement au dos dans lequel il y a deux point en relief. Col fileté et bouchon en plastique blanc toujours en place. C'est un bouchon compte-goutte avec la tige intérieure toujours en place, il ne manque que la partie en caoutchouc rosâtre qui servait à "pomper" le liquide. Marque en relief sous la base: "P" dans un fanion avec "U.S." en dessous et "9" sur le côté. Dimensions: 3cm X 2cm; hauteur sans bouchon: 5,5cm; hauteur avec bouchon: 6cm; diamètre ouverture: 1,1cm; diamètre lèvre: 1,6cm.	1	1	Aucune donnée trouvée sur la marque... sauf peut-être Pfizer???	Médication					
8507	118	3B8	2.3.1.1	V Coul transp vert foncé	Bouteille à gin	Cinq fragments de corps d'une bouteille à gin carrée à 4 épaules en verre vert foncé avec bulles d'air visible.	5			Boissons, conservation/entreposage					
8508	118	3B8	2.3.1.1	V Coul transp vert foncé	Bouteille	Trois fragments de corps de bouteilles dont un en verre vert bien translucide et deux en verre vert foncé, un plus foncé que l'autre.	3			Entreposage indéterminé					
8509	118	3B8	2.3.1.1	V Coul transp vert foncé	Bouteille?	Un fragment de corps, d'épaulement, d'une bouteille en verre vert foncé à petits pans moulés.	1			Entreposage indéterminé					
8510	118	3B8	2.3.2.1	V Coul opaque blanc	Bouton	Deux boutons circulaires à 4 trous en verre opaque blanc, dont un avec décor de stries verticales sur la couronne (1,5cm). L'autre 1,7cm.	2	2		Attaches					
8511	118	3B8	2.3.2.1	V Coul opaque blanc	Tenon	Une genre de punaise en verre opaque blanc, même jauni. Tête plate avec cercles sur le dessus, petite tige en pointe formant un petit tenon, pointe manquante. Diamètre 1,2cm; hauteur: 0,8cm.	1	1		Mobilier					
8512	118	3B8	2.3.2.8	V Coul opaque vert	Bouton	Un bouton circulaire à 4 trous en verre opaque vert. Diamètre: 1,4cm.	1	1		Attaches	1854-				
8513	118	3B8	3.1.1.1	Fer ind	Concrétion	Dix boules de concrétions très corrodées.	10			Indéterminé					

#	Site	Lot	Code	Matériau	Objet	Description	fr	ob	Commentaires	Fonction	Datation	Élagué	Planche	Photo	Réf. photo
8514	118	3B8	3.1.1.1	Fer ind	Écrou	Un petit écrou hexagonal plutôt récent. Diamètre: 0,8cm.	1	1		Fixations - divers					
8515	118	3B8	3.1.1.11	Fer forgé	Crampon	Un petit crampon en forme de U droit avec les deux tiges qui viennent se ficher dans une structure. Très corrodé. Longueur résiduelle: 5cm.	1	1		Fixations - divers					
8516	118	3B8	3.1.1.12	Fer laminé	Clou découpé	43 fragments de clous possiblement découpés, ils sont très corrodés.	43			Fixations - clous	1800-1890				
8517	118	3B8	3.1.1.13	Fer tréfilé	Boulon?	Un fragment avec embout arrondi et fileté. Deux fragment du même objet de section ronde avec tête arrondie.	3			Fixations - divers					
8518	118	3B8	3.1.2	Métaux et alliages cuivreux	Résidu	Un petit fragment de métal cuivreux.	1			Métal cuivreux, résidus					
8519	118	3B8	3.1.4.1	Plomb	Résidu	Un petit fragment de plomb torsadé.	1			Métal cuivreux, résidus					
8520	118	3B8	3.1.4.1	Plomb	Penture?	Une bande en plomb repliée mais une extrémité terminée droite avec un petit trou de fixation et l'autre extrémité terminée en biseau et enroulée sur une tige de fer.	1	1	Penture ou collet ou autre???	Ferrures de rotation					
8521	118	3B8	4.2.3	Pigment	Résidu	Un fragment d'un résidu circulaire de couleur mauve flash. Diamètre environ 2cm.	1		Ressemble à un crayon de pastel?	Beaux-arts et arts populaires					
8522	118	3B8	5.3.1	Plastique	Balai	Douze poils de balai en plastique noir collés ensemble à une extrémité à un petit fragment de plaque de plastique verdâtre. Longueur poils: 7cm environ.	1			Entretien					
8523	118	3B8	5.3.1	Plastique	Épingle à cheveux	Un fragment de la pointe fuselée d'une tige en plastique noir dont l'extrémité cassée est torsadée. Longueur résiduelle: 4,2cm.	1			Coiffure	1940-				
8524	118	3B9	1.1.1.3	TCG sans glaçure	Pot à fleurs	Six fragments de pots à fleurs en TCG à la pâte rose-orangé. Lignes de tournassage visibles.	6			Agriculture/horticulture					
8525	118	3B9	1.1.1.31	TCG avec glaçure	Contenant	Un fragment de base à la pâte rouge-orangé avec glaçure brunâtre sur la paroi intérieure. Un fragment de corps à la pâte rose-chamois avec glaçure jaunâtre tachetée brune. Trois fragments de corps à la pâte rose-orangé avec glaçure d'aspect brun-verdâtre.	5		Possiblement TCG Locale	Consommation indéterminée	1760-1830				
8526	118	3B9	1.1.1.31	TCG avec glaçure	Contenant	Un fragment de corps à la pâte rougeâtre avec glaçure brune assez épaisse sur les deux parois.	1		Ressemble beaucoup au type TCF Rockingham pâte rouge mais la pâte est plutôt grossière?	Consommation indéterminée					
8527	118	3B9	1.1.1.32	TCG locale glaçure verte	Contenant	Un fragment de corps à la pâte rose-orangé avec glaçure verdâtre sur la paroi intérieure.	1			Consommation indéterminée					
8528	118	3B9	1.1.1.106	TCG n-e Angleterre 2	Contenant	Un fragment du haut d'un contenant à la pâte rougeâtre avec inclusions blanches. La paroi intérieure est recouverte d'un engobe blanc épais et le tout recouvert d'une glaçure incolore donnant un aspect jaunâtre. Sur la paroi extérieure, on voit la glaçure d'aspect brunâtre avec picots blancs des inclusions.	1		Production fin 18 ^e et une bonne partie du 19 ^e siècle	Consommation indéterminée	1750-1900				
8529	118	3B9	1.1.2.31	Creamware	Contenant à anse	Un fragment d'une anse moulée à glaçure crème-jaunâtre et décor de cannelures verticales. Largeur: 1,2cm.	1		Surtout à partir de 1762 jusqu'à fin des années 1820.	Consommation indéterminée	1762-1820				

#	Site	Lot	Code	Matériau	Objet	Description	fr	ob	Commentaires	Fonction	Datation	Élagué	Planche	Photo	Réf. photo
8530	118	3B9	1.1.2.31	Creamware	Contenant	Neuf fragments à la glaçure crème sur les deux parois sans décor visible.	9		Surtout à partir de 1762 jusqu'à fin des années 1820.	Consommation indéterminée	1762-1820				
8531	118	3B9	1.1.2.31	Creamware	Contenant	Un fragment d'un contenant à glaçure crème sur la paroi intérieure et décor de bandes d'engobes vert et bleu sur la paroi extérieure.	1		Surtout à partir de 1762 jusqu'à fin des années 1820.	Consommation indéterminée	1762-1820				
8532	118	3B9	1.1.2.41	TCF argileuse blanche	Pipe	Deux fourneaux de pipe complet, un avec inscription en creux "TD" et l'autre avec inscription en relief "TD".	2		TD = post 1840	Tabac	1840-				
8533	118	3B9	1.1.2.41	TCF argileuse blanche	Pipe	Un fragment de fourneau de pipe avec une plume central, inscriptions d'un côté on devrait lire: "[Diamo]nd"; "[1897]"; "[Jubil]ee". De l'autre côté on devrait voir le buste de Victoria dans une couronne de lauriers.	1		Cette marque représente le 60 ^e ans de règne de la Reine Victoria.	Tabac	ca.1897				
8534	118	3B9	1.1.2.41	TCF argileuse blanche	Pipe	Un fragment de fourneau sans marque ni décor. Deux petits fragments avec décor de cannelures verticales larges. Un fragment avec cannelures verticales doubles. Un fragment avec décor de plumes ou végétales.	5			Tabac					
8535	118	3B9	1.1.2.41	TCF argileuse blanche	Pipe	Onze fragments de tuyaux de pipe sans marque ni décor. Un fragment de tuyau avec talon dont inscription en relief de chaque côté "9" et sur le tuyau, un "1" en creux. Cinq fragments d'embout de pipe dont un avec glaçure jaune-brunâtre et un avec traces d'usures de dents marquées.	17			Tabac					
8536	118	3B9	1.1.2.51	Pearlware	Contenant	Deux fragment plat de base et un de bouge de contenant avec une teinte bleutée dans la glaçure.	3		Vers 1780 aux années 1830.	Consommation indéterminée	1780-1830				
8537	118	3B9	1.1.2.51	Pearlware	Assiette	Un fragment de marli d'une assiette au décor moulé et rehaussé de vert de type ShellEdge. Diamètre pied: 14cm; diamètre rebord: 23cm; hauteur: 2cm.	3		Vers 1780 aux années 1830.	Alimentation, vaisselle de table	1780-1830				
8538	118	3B9	1.1.2.61	TCF blanche	Assiette	Un fragment de marli d'une assiette au décor floral imprimé vert, rose et noir qui s'est presque effacé. Un fragment de marli d'une assiette au décor floral imprimé en turquoise. Un fragment de marli d'une assiette au décor architectural imprimé en brun.	3			Alimentation, vaisselle de table	1820 -				
8539	118	3B9	1.1.2.61	TCF blanche	Bol	Un fragment de corps d'un bol au décor végétal imprimé en bleu sur la paroi extérieure. Un fragment de corps d'un bol au décor floral imprimé en turquoise rehaussé de jaune, rougeâtre et vert peint par-dessus.	2			Alimentation, vaisselle de table	1820 -				
8540	118	3B9	1.1.2.61	TCF blanche	Assiette	Deux fragments d'une assiette au décor imprimé en bleu de type "Willow" sur la paroi intérieure.	2	1		Alimentation, vaisselle de table	1820 -				
8541	118	3B9	1.1.2.61	TCF blanche	Contenant	Cinq fragments de contenants au décor imprimés en bleu, 3 sur la paroi intérieure, 2 sur la paroi extérieure.	5			Consommation indéterminée	1820 -				

#	Site	Lot	Code	Matériau	Objet	Description	fr	ob	Commentaires	Fonction	Datation	Élagué	Planche	Photo	Réf. photo
8542	118	3B9	1.1.2.61	TCF blanche	Contenant	Trois fragments de contenants au décor imprimés en rose, 2 sur la paroi intérieure, 1 sur la paroi extérieure. L'un des fragment de base porte un décor de voile de bateau et sous la base, un cartouche imprimée en brun pour une marque.	3			Consommation indéterminée	1820-				
8543	118	3B9	1.1.2.61	TCF blanche	Assiette	Cinq fragments qui recollent d'une assiette au décor moulé et rehaussé de bleu de type ShellEdge. Teinte bleutée dans la glaçure mais pas assez pour être du Pearlware.	5	1		Alimentation, vaisselle de table	1820 -				
8544	118	3B9	1.1.2.61	TCF blanche	Bol	Deux fragments de bol dont un de rebord, au décor bleu à l'éponge sur la paroi extérieure.	2			Alimentation, vaisselle de table	1820 -				
8545	118	3B9	1.1.2.61	TCF blanche	Contenant	Un fragment de rebord au décor moulé rehaussé de rose. Un fragment de rebord avec décor floral peint en jaune et orangé avec une ligne brunâtre sur le pourtour, paroi extérieure. Un fragment de rebord avec une partie de feuille peinte en vert. Un fragment de corps avec décor peint en bleu.	4			Consommation indéterminée	1820-				
8546	118	3B9	1.1.2.61	TCF blanche	Soucoupe	Un fragment de rebord d'une soucoupe sans décor visible.	1			Alimentation, vaisselle de table	1820-				
8547	118	3B9	1.1.2.61	TCF blanche	Assiette	Un fragment de marli d'une assiette sans décor visible et qui a subi de l'altération par le feu.	1			Alimentation, vaisselle de table	1820-				
8548	118	3B9	1.1.2.61	TCF blanche	Contenant	Onze fragments de corps sans marque ni décor visible. Un fragment a été altéré par le feu.	11			Consommation indéterminée	1820-				
8549	118	3B9	1.1.2.71	TCF blanche vitrifiée	Tasse	Un fragment d'anse moulée.	1			Alimentation, vaisselle de table	1850-				
8550	118	3B9	1.1.2.71	TCF blanche vitrifiée	Pot	Trois fragments de rebord de pots moulés dont un avec lèvre évasée (22cm); un avec décor de gerbe moulée sur le rebord (10cm); un fragment avec une feuille d'acanthé moulée sur l'extérieure et ressort pour couvercle à l'intérieur du rebord, semble rectangulaire comme pot.	3			Consommation indéterminée	1850-				
8551	118	3B9	1.1.2.71	TCF blanche vitrifiée	Contenant	Cinq fragments de rebord, six fragments de corps et huit fragments de base dont deux avec marques imprimées en noir, une illisible et l'autre, "British Por[celain]".	19		Deux petits fragments de corps ressemblent à la Mason Ironstone.	Consommation indéterminée	1850-				
8552	118	3B9	1.1.2.91	TCF jaune glaçure claire	Broc	Deux fragments qui recollent du bec verseur d'un broc au décor moulé sur la paroi extérieure. L.a pâte chamois et glaçure d'aspect jaune sur les deux parois	2	1	Seconde moitié du 19 ^e et 1 ^{ère} décennies du 20 ^e .	Alimentation, vaisselle de service	1850-1930				
8553	118	3B9	1.1.2.91	TCF jaune glaçure claire	Contenant	Un fragment de corps d'un contenant à la pâte chamois et glaçure d'aspect jaune foncé sur les deux parois, décor moulé sur la paroi extérieure.	1		Seconde moitié du 19 ^e et 1 ^{ère} décennies du 20 ^e .	Consommation indéterminée	1850-1930				

#	Site	Lot	Code	Matériau	Objet	Description	fr	ob	Commentaires	Fonction	Datation	Élagué	Planche	Photo	Réf. photo
8554	118	3B9	1.1.2.91	TCF jaune glaçure claire	Contenant	Un fragment de corps d'un contenant à la pâte chamois et glaçure d'aspect jaune sur les deux parois avec décor de lignes d'engobe blanc et bleu sur la paroi extérieure.	1		Seconde moitié du 19 ^e et 1 ^{ère} décennies du 20 ^e .	Consommation indéterminée	1850-1930				
8555	118	3B9	1.1.2.103	TCF rouge glaçure claire	Contenant	Trois fragments d'un contenant à la pâte orangée avec glaçure incolore donnant un aspect brun-orangé. Sans décor visible.	3	1		Consommation indéterminée					
8556	118	3B9	1.1.2.114	TCF chamois glaçure brune	Contenant	Un fragment de corps au décor moulé sur la paroi extérieure à la pâte chamois et glaçure brune inégale sur les deux parois.	1			Consommation indéterminée					
8557	118	3B9	1.1.2.991	TCF avec glaçure	Contenant	Un petit fragment de corps recourbé d'un contenant à la pâte rougeâtre avec un engobe blanc sur la paroi intérieure avec glaçure incolore et glaçure brune lustrée sur la paroi extérieure.	1			Consommation indéterminée					
8558	118	3B9	1.2.1.21	GG sans glaçure	Tuyau	Un fragment d'un tuyau (drain) en GG à la pâte en sandwich orangé-rougeâtre et gris foncé, inclusions grossières.	1			Plomberie et canalisation					
8559	118	3B9	1.2.1.79	GG gl saline brune	Tuyau	Un petit fragment de tuyau (drain) en GG à la pâte chamois-jaunâtre avec grosses inclusions. Glaçure saline brun-orangé sur les deux parois.	1			Plomberie et canalisation					
8560	118	3B9	1.2.1.81	GG Derbyshire 3	Encrier?	Un petit fragment de corps d'un possible encrier en GG à la pâte grisâtre et brunâtre. Glaçure brune sur la paroi extérieure.	1			Écrits	1800-1875				
8561	118	3B9	1.2.1.101	GG gl saline et Albany	Pot	Un fragment de rebord d'un pot à la pâte chamois glaçure saline d'aspect grisâtre sur la paroi extérieure avec une inscription incomplète en creux rehaussée de bleu cobalt: "E L F...". La paroi intérieure à un enduit épais brun-roux. Le dessus du rebord est sans enduit ou glaçure. Diamètre: 32cm.	1		Marque possiblement E.L. Farrar (St-Johns PQ ou Iberville PQ) = fabrication 1840-1926. Recolle avec un fragment de corps dans 3B8.	Alimentation, conservation	1840-1926			oui	IMG_0521-522
8562	118	3B9	1.3.1.21	PC avec glaçure	Poignée de porte	Un fragment d'une poignée de porte avec glaçure incolore. Aucun décor visible.	1			Systèmes de fermeture					
8563	118	3B9	1.3.2	Porcelaine fine dure (PF)	Tasse?	Un fragment d'une possible tasse en porcelaine avec une ligne de dorure sur le pourtour du rebord. Diamètre: 9cm.	1			Alimentation, vaisselle de table					
8564	118	3B9	1.3.2	Porcelaine fine dure (PF)	Contenant	Deux petits fragments de corps moulés de contenants.	2			Consommation indéterminée					
8565	118	3B9	1.3.2	Porcelaine fine dure (PF)	Tasse-jouet	Une petite tasse jouet moulée en porcelaine un peu déformée et qui a été altérée. Hauteur: 1,5cm; diamètre haut: 2,2cm.	1	1		Jeux et divertissements				oui	IMG_0583-585
8566	118	3B9	1.3.2	Porcelaine fine dure (PF)	Poupée	Une jambe de poupée moulée et cassée en deux parties. Rainure au haut pour attacher la jambe. Le pied est lacé d'un bottillon de couleur (rouge-brun?). Mortier collé sur la jambe. Hauteur: 7cm; diamètre haut: 2,1cm.	2	1		Jeux et divertissements	18		oui	oui	AE-2017-18 BIFJ-118-3B9-1

#	Site	Lot	Code	Matériau	Objet	Description	fr	ob	Commentaires	Fonction	Datation	Élagué	Planche	Photo	Réf. photo
8567	118	3B9	2.1.1	V Inc sans plomb	Contenant	Un fragment de rebord sans décor visible (diamètre: 8cm). Quatre fragments très minces sans décor visible. Un fragment plus épais et cintré, sans décor visible.	6	3		Consommation indéterminée	1928-1980				
8568	118	3B9	2.1.1	V Inc sans plomb	Réservoir de lampe	Trois fragments moulés de ce qui pourrait être le pied d'un réservoir de lampe. Verre incolore très épais et translucide.	3	1	Pied d'un objet en verre moulé mais forme difficile à déterminer.	Éclairage					
8569	118	3B9	2.1.1	V Inc sans plomb	Réservoir de lampe	Un fragment de ce qui semble être un réservoir de lampe moulé.	1			Éclairage					
8570	118	3B9	2.1.4	V Inc au plomb	Bocal	Un fragment d'un goulot large au col fileté d'un bocal. Diamètre: 7cm.	1			Alimentation, conservation	1700-1850				
8571	118	3B9	2.1.4	V Inc au plomb	Bocal	Trois fragments de base d'un bocal qui recollent avec inscription en relief moulée sous la base: "500". peut-être une légère teinte verdâtre? Diamètre base: 8cm.	3	1		Alimentation, conservation	1700-1850				
8572	118	3B9	2.1.4	V Inc au plomb	Bouteille	Un fragment du haut d'une bouteille au col fileté. Bulles d'air dans le verre. Sans marque ni décor visible.	1			Consommation indéterminée	1700-1850				
8573	118	3B9	2.1.4	V Inc au plomb	Bouteille	Un fragment d'un pan d'une bouteille.	1			Consommation indéterminée	1700-1850				
8574	118	3B9	2.1.4	V Inc au plomb	Contenant à anse	Un fragment d'une anse sans décor visible.	1			Consommation indéterminée	1700-1850				
8575	118	3B9	2.1.4	V Inc au plomb	Contenant	Un fragment de la base d'un contenant.	1			Consommation indéterminée	1700-1850				
8576	118	3B9	2.1.4	V Inc au plomb	Contenant	Un fragment de corps en verre épais sans marque ni décor visible. Trois fragments minces sans marque ni décor visible. Un fragment un peu cintré.	5			Consommation indéterminée	1700-1850				
8577	118	3B9	2.2.1.1	V Teinté régulier vert	Verre à verre	44 fragments de teintes vert-bleuté et épaisseurs variées.	44		5 conservés.	Matériaux de base - verre					
8578	118	3B9	2.2.1.1	V Teinté régulier vert	Verre plat	Un fragment de verre plat légèrement teinté vert, gaufré sur un côté.	1		Verre décoratif?	Indéterminé					
8579	118	3B9	2.2.1.1	V Teinté régulier vert	Bouteille	Un col cylindrique légèrement rétréci vers le haut d'une bouteille en verre épais teinté vert-bleuté moulé, sans marque ni décor visible mais traces d'une capsule papier ou autre.	1			Entreposage indéterminé					
8580	118	3B9	2.2.1.1	V Teinté régulier vert	Bouteille ovale	Un fragment du bas d'une bouteille ovale au cul en retrait (ovale), sans marque ni décor visible.	1			Entreposage indéterminé					
8581	118	3B9	2.2.1.1	V Teinté régulier vert	Bouteille	Cinq fragments de corps de bouteille à pans en verre teinté verdâtre. Un mini fragment a des inscriptions en relief.	5			Entreposage indéterminé					
8582	118	3B9	2.2.1.1	V Teinté régulier vert	Bouteille?	Dix fragments de corps et un de base de bouteilles en verre teinté verdâtre.	11			Entreposage indéterminé					
8583	118	3B9	2.2.1.3	V Teinté régulier turquoise	Isolateur	Un fragment de ce qui semble être un isolateur en verre turquoise. Une rainure large visible.	1			Éclairage					
8584	118	3B9	2.3.1.1	V Coul transp vert foncé	Bouteille à gin	Trois fragments de base et quatre fragments de corps de bouteille à gin carrée à 4 épaules en verre vert foncé avec bulles d'air visible.	7			Boissons, conservation/entreposage					
8585	118	3B9	2.3.1.1	V Coul transp vert foncé	Bouteille	Trois fragments de corps de bouteilles en verre vert foncé et translucide, petites bulles d'air visibles.	3			Entreposage indéterminé					
8586	118	3B9	2.3.1.1	V Coul transp vert foncé	Bouteille	Trois fragments de de bouteilles en verre vert forêt et translucide et deux en verre vert foncé kaki.	5			Entreposage indéterminé					

#	Site	Lot	Code	Matériau	Objet	Description	fr	ob	Commentaires	Fonction	Datation	Élagué	Planche	Photo	Réf. photo
8587	118	3B9	2.3.1.13	V Coul transp vert	Bouteille?	Quatre fragments de corps de possible bouteilles en verre vert et translucide, sauf un plutôt givré.	4			Entreposage indéterminé					
8588	118	3B9	2.3.2.1	V Coul opaque blanc	Objet indéterminé	Trois mini fragments d'objets indéterminés en verre opaque blanc.	3			Indéterminé					
8589	118	3B9	2.4.1	V Polychrome superposé	Objet indéterminé	Un fragment de corps d'un objet en verre incolore superposé de chaque côté d'une couche très mince de verre rouge.	1			Indéterminé					
8590	118	3B9	2.4.1	V Polychrome superposé	Objet indéterminé	Un mini fragment de corps d'un objet en verre incolore superposé de chaque côté d'une couche très mince de verre rose.	1			Indéterminé					
8591	118	3B9	2.3.2.1	V Coul opaque blanc	Bouton	Cinq boutons circulaires à 4 trous en verre opaque blanc, dont un est plus mat. Diamètres: 1,0cm; 1,1cm (X2); 1,3cm; 1,4cm.	5	5		Attaches					
8592	118	3B9	3.1.1.1	Fer ind	Clou	58 fragments de clous dans des boules de concrétions.	58			Fixations - clous					
8593	118	3B9	3.1.1.1	Fer ind	Levier de loquet?	Un levier en fer formé d'une tige rectangulaire avec une extrémité formée d'un pousier circulaire très abîmé. Longueur tige: 8cm; diamètre pousier: 3cm; longueur totale: 11,2cm.	1	1		Systèmes de fermeture					
8594	118	3B9	3.1.2	Métaux et alliages cuivreux	Monnaie	Une pièce de monnaie en métal cuivreux de un cent du Canada avec sur le revers, inscriptions au centre: "One Cent"; "1888" entouré de cercles perlés et de feuilles. Sur l'avvers, buste (gauche) de Victoria au centre avec inscriptions sur le pourtour: "Victoria Dei Gratia Regina." "Canada". Diamètre: 2,6cm.	1	1	Année incertaine mais semble 1888	Commerce	1888			oui	IMG_0553-554 + DSC_-0185-186
8595	118	3B9	3.1.2	Métaux et alliages cuivreux	Bouton	Deux boutons circulaires pleins en métal cuivreux dont un avec traces rougeâtres sur la couronne. Deux petits fragments de possible chaînette qui recollent. Diamètres: 1,4cm.	4	1	Bouton de manchette?	Attaches					
8596	118	3B9	3.1.2	Métaux et alliages cuivreux	Applique?	Une possible applique en métal cuivreux très mince de forme oblongue aux extrémités terminées en pointes. Trace de deux rivets métalliques à chaque extrémité. Trous centrale rectangulaire sur toute la longueur avec deux petites languettes entrecoupant cette ouverture en 3 sections (largeur ouverture: 0,4cm; longueur 1: 2,8cm; 2: 1,3cm; 3: 1,3cm; longueur totale ouverture: 6,2cm). Longueur totale: 9,2cm; largeur: 2,3cm.	6	1	Très fragile!!!!	Indéterminé					
8597	118	3B9	3.1.2	Métaux et alliages cuivreux	Objet indéterminé	Quatre fragments en métal cuivreux très mince et embossé de lignes. Deux des fragments sont noircies, peut-être un autre objet?	4			Indéterminé					
8598	118	3B9	4.1.7.1	Ardoise	Ardoise?	Un petit fragment d'ardoise aux deux faces polies. Peut-être un fragment d'un tableau d'ardoise.	1			Écrits					
8599	118	3B9	4.1.8	Silex	Nucléus	Un fragment de nucléus avec traces d'enlèvements possiblement pour fabriquer des pierres à fusil.	1			Pierre dure, résidus					

#	Site	Lot	Code	Matériau	Objet	Description	fr	ob	Commentaires	Fonction	Datation	Élagué	Planche	Photo	Réf. photo
8600	118	3B9	4.1.13	Pierre	Bille	Deux billes complètes en pierre grisâtre (diamètres: 1,4cm; 1,6cm). Une bille complète mais déformée en pierre rougeâtre (diamètre: 1,6cm). Une moitié de bille en pierre striée brunâtre (diamètre: 1,7cm).	4	4		Jeux et divertissements					
8601	118	3B9	4.3.2	Mortier	Mortier	Deux fragments d'un type de mortier qui recollent ensemble. De forme triangulaire qui devait s'insérer entre deux matériaux comme un coin???	2	1		Matériaux de liaison					
8602	118	3B9	5.3.1	Plastique	Peigne	Un peigne en plastique de couleur pêche avec quelques dents manquantes. Inscription moulée: "USA". Longueur: 13cm; largeur: 3,5cm.	1	1		Hygiène	1940-				
8603	118	3B9	5.3.1	Plastique	Scellant?	Un disque en plastique plat de type scellant de bouteille, de couleur crème avec un type de fleur stylisée au centre. Diamètre: 4,5cm.	1	1		Alimentation, conservation					
8604	118	3B9	7.99	Matériau composite autre	Bouton	Un bouton circulaire et assez épais en nacre avec au dos, une attache en fer. Diamètre: 1,2cm.	1	1	Il manque sûrement une partie de la couronne.	Attaches					
8605	118	6F11	1.1.2.31	Creamware	Bol ou soucoupe	Quatre fragments de rebord de bols dont deux du même objet, à glaçure crème sur les deux parois, sans marque ou décor visible.	4		Surtout à partir de 1762 jusqu'à fin des années 1820.	Alimentation, vaisselle de table	1762-1820				
8606	118	6F11	1.1.2.31	Creamware	Assiette	Deux fragments de marli et un bouge d'assiettes à glaçure crème sur les deux parois, sans marque ou décor visible. Un fragment avec une partie d'un trou de réparation.	3		Surtout à partir de 1762 jusqu'à fin des années 1820.	Alimentation, vaisselle de table	1762-1820				
8607	118	6F11	1.1.2.31	Creamware	Chope	Un fragment de corps avec une partie d'anse d'une chope au décor d'une bande d'engobe bleu pâle sur la paroi extérieure. La paroi intérieure semble de couleur crème mais pourrait être un pearlware?	1		Surtout à partir de 1762 jusqu'à fin des années 1820.	Alimentation, vaisselle de table	1762-1820				
8608	118	6F11	1.1.2.51	Pearlware	Bol	Quatre fragments de deux bols au décors d'anneaux sur la paroi intérieure, un avec un oiseau et un avec décor végétal sur la paroi extérieure par impression bleu. Trois fragments de rebord de deux bols au décor géométrique peint en bleu sur le pourtour intérieur. Il y a une teinte bleutée dans la glaçure de chaque fragment.	7	4	Vers 1780 aux années 1830.	Alimentation, vaisselle de table	1780-1830				
8609	118	6F11	1.1.2.51	Pearlware	Soucoupe?	Sept fragments de base et corps d'une possible soucoupe avec un décor floral peint en vert, bleu et orangé.	7	1	Vers 1780 aux années 1830.	Alimentation, vaisselle de table	1780-1830				
8610	118	6F11	1.1.2.41	TCF argileuse blanche	Pipe	Un fragment de tuyau de pipe très stylisé avec décor de rainures et feuilles avec un capsule avec inscriptions en relief: "J&G. P[rince]" d'un côté et "[in Go]uda" de l'autre. À la jonction tuyau-fourneau, il y a un décor qui ressemble aux armoiries de Gouda, blason avec deux lignes verticales de 3 étoiles séparées d'une ligne verticale pleine.	1		J.&G. Prince, Gouda (1773-1898)	Tabac	1773-1898				

#	Site	Lot	Code	Matériau	Objet	Description	fr	ob	Commentaires	Fonction	Datation	Élagué	Planche	Photo	Réf. photo	
8611	118	6F11	1.1.2.41	TCF argileuse blanche	Pipe	Un fragment de fourneau de pipe avec inscription en creux "[T] D".	1		Décor "TD" associé aux pipes anglaises de la période post 1840.	Tabac	-1840					
8612	118	6F11	1.1.2.41	TCF argileuse blanche	Pipe	Un fragment de tuyau de pipe avec un capsule de feuillage stylisé avec inscriptions en relief très abîmé: "[W.]White" d'un côté et "Glasgo[w]" de l'autre.	1		W. White, Glasgow (1805-1955)	Tabac	1805-1955					
8613	118	6F11	1.1.2.61	TCF blanche	Assiette à dessert	Deux gros fragments d'une assiette qui recollent avec un décor très effacé d'une ligne bleue sur le pourtour du rebord intérieur. Diamètre: 17cm.	2	1		Alimentation, vaisselle de table	1820 -					
8614	118	6F11	1.1.2.61	TCF blanche	Bol	Un bol complet dont il ne manque qu'un petit fragment au décor floral peint en vert, bleu et rose sur les deux parois et le fond; quinze fragments composent ce bol dont une base au pied annulaire prononcé avec deux lignes rose en dessous (5,3cm); diamètre rebord: 11,5cm.	15	1	Possible même ensemble que le crémier et les bols dans ce même lot Nos inventaires 7355 et 7354.	Alimentation, vaisselle de table	1820 -		oui	oui	DSC_135, 141 et 152	
8615	118	6F11	1.1.2.61	TCF blanche	Contenant	Trois fragments dont 1 de base et 1 de rebord au décor peint en bleu et orangé sur la paroi intérieure et un fragment de rebord au même décor mais sur la paroi extérieure. Deux fragments de rebord au décor de bandes peintes en bleues sur la paroi intérieure. Un fragment de rebord avec ligne peinte en brun sur le pourtour intérieure. Deux fragments de corps au décor peint en brun et jaune sur la paroi intérieure. Un fragment de rebord au décor végétal peint en bleu sur la paroi extérieure. Un fragment de rebord au décor peint sur la paroi intérieure. Un fragment de rebord au décor moulé et rehaussé de bleu et de brun sur le possible mari. Deux fragments altérés au décor végétal peint en brun et bleu.	13			Consommation indéterminée	1820 -					
8616	118	6F11	1.1.2.61	TCF blanche	Contenant	Trois fragments de base et Cinq fragments de rebord au décor imprimé en bleu de type Willow sur la paroi intérieure. Dix petits fragments au décor imprimé en bleu sur la paroi intérieure et Trois sur la paroi extérieure.	21			Consommation indéterminée	1820 -					
8617	118	6F11	1.1.2.61	TCF blanche	Contenant	Un fragment d'anse et un de corps au décor à l'éponge en bleu.	2			Consommation indéterminée	1820 -					
8618	118	6F11	1.1.2.61	TCF blanche	Contenant	Un fragment de rebord avec une large bande d'engobe brun sur la paroi extérieure.	1			Consommation indéterminée	1820 -					
8619	118	6F11	1.1.2.61	TCF blanche	Couvercle	Un fragment de couvercle altéré avec une ligne brune sur le pourtour entre le dôme et la collerette horizontale.	1			Consommation indéterminée	1820 -					
8620	118	6F11	1.1.2.61	TCF blanche	Pot?	Un fragment de rebord d'un possible pot au décor imprimé en brun sur la paroi extérieure avec une inscription près du rebord: "... _ AT _ _". Diamètre: 7cm environ.	1		Peut-être inscription: SATIN ou BATH????	Consommation indéterminée	1820 -					

#	Site	Lot	Code	Matériau	Objet	Description	fr	ob	Commentaires	Fonction	Datation	Élagué	Planche	Photo	Réf. photo
8621	118	6F11	1.1.2.61	TCF blanche	Soucoupe?	Quatre fragments de rebord de plusieurs objets qui pourraient être des soucoupes au décor géométrique et floral imprimés en noir sur la paroi intérieure	4			Alimentation, vaisselle de table	1820 -				
8622	118	6F11	1.1.2.61	TCF blanche	Assiette	Un gros fragment d'une assiette au rebord très ondulé avec un décor floral chargé et imprimé en bleu sur la paroi intérieure. Sous la base, partie de marque imprimée en bleu et presque illisible, dans un ruban: "... _ N", aussi une partie de marque en creux.	1			Alimentation, vaisselle de table	1820 -				
8623	118	6F11	1.1.2.61	TCF blanche	Assiette	Une moitié d'assiette en 5 fragments au rebord ondulé et un décor imprimé en bleu sur la paroi intérieure; sur le fond, décor d'un château avec de l'eau et de la végétation et sur l'eau, un petit bateau avec deux personnages dedans; sur le pourtour, décor floral et patriotique avec casque de soldat, bouclier, sabre, hallebarde et piques. Sous le marli extérieur, une marque imprimée en bleu dans un capsule rectangulaire il est inscrit: "CANTON". Diamètre base: 14,5cm; diamètre rebord: 25,5cm; hauteur: 2cm.	5	1	CANTON est possiblement le nom du décor/pattern mais ce nom a été utilisé par plusieurs fabricants.	Alimentation, vaisselle de table	1820-1900			oui	AE-2017-18 BiFJ-118-6F11-8623
8624	118	6F11	1.1.2.71	TCF blanche vitrifiée	Pot?	Fragment de rebord évasé vers l'arrière sans marque ni décor visible.	1			Consommation indéterminée	1850-				
8625	118	6F11	1.1.2.61	TCF blanche	Biblot?	Un fragment particulier avec deux pointes et cassé à une extrémité et une partie avant manquante, une glaçure jaunâtre recouvre l'avant et les côtés. Traces non polies sur la pâte à l'arrière.	1		Peut-être des oreilles pointues d'un biblot de chat,????	Décoration	1820 -				
8626	118	6F11	1.1.2.61	TCF blanche	Pot à bec verseur	Un fragment du bec verseur d'un possible pot avec une glaçure rosâtre (couleur peau) et partie arrière cassée.	1			Alimentation, vaisselle de service	1820 -				
8627	118	6F11	1.1.2.1	Faïence blanche	Contenant	Un petit fragment de corps d'une faïence à la pâte chamois-rosâtre avec un émail blanc sur les deux parois, petites traces bleutés.	1		Faïence française dû à la pâte!! Grande popularité en Amérique du Nord 1700-1760.	Consommation indéterminée	1700-1760				
8628	118	6F11	1.1.1.106	TCG n-e Angleterre 2	Bol	Deux fragments dont un de rebord ourlé et un petit de corps à la pâte rougeâtre avec petites inclusions blanches. Engobe blanc épais sur la paroi intérieure recouvert d'une glaçure incolore donnant un aspect jaune-crème. La glaçure sur la paroi extérieure est d'aspect brune laissant entrevoir les picots blancs. Diamètre: 36cm.	1		Fabrication fin 18 ^e siècle et une bonne partie du 19 ^e siècle.	Alimentation, vaisselle de table	1750-1900				
8629	118	6F11	1.1.1.53	TCG n-e Angleterre 1	Fiole?	Un fragment de la base de ce qui semble être une petite fiole carrée à la pâte rougeâtre avec petites inclusions blanches et sans glaçure sur la paroi extérieure. La paroi intérieure est recouverte d'une glaçure d'aspect brune laissant entrevoir les picots blancs.	1		Fabrication fin 18 ^e siècle et une bonne partie du 19 ^e siècle. Qu'est-ce que cet objet, il est certain que ce doit être un contenant où il y avait un liquide étant donné la glaçure intérieure.	Consommation indéterminée	1750-1900				

#	Site	Lot	Code	Matériau	Objet	Description	fr	ob	Commentaires	Fonction	Datation	Élagué	Planche	Photo	Réf. photo
8630	118	6F11	1.2.1.991	GG glaçure saline - général	Cruche ou pot	Un gros fragments de corps d'un possible pot ou cruche en GG à la pâte chamois et un mince enduit sur la paroi extérieure qui semble au sel. Lignes de tournassage visibles.	1			Alimentation, conservation					
8631	118	6F11	1.2.1.993	GG gl feldspathique – général	Contenant	Un fragment de corps à la pâte chamois avec une glaçure brun-roux et épaisse au feldspathe sur la paroi extérieure. Aucun enduit sur la paroi intérieure, lignes de tournassage visibles.	1			Consommation indéterminée					
8632	118	6F11	1.2.2.42	GF Rosso antico sans glaçure	Contenant	Un mini fragment de corps d'un contenant en GF rouge sans décor visible et poli sur la paroi extérieure. Lignes de tournassage visibles sur la paroi intérieure.	1			Consommation indéterminée					
8633	118	6F11	1.2.2.51	GF Black basalt sans glaçure	Couvercle?	Un fragment de corps d'un possible couvercle en GF noir sans décor visible et poli sur la paroi extérieure. Lignes de tournassage visibles sur la paroi intérieure.	1		Peut-être paroi d'un contenant globuleux?	Alimentation, vaisselle de service					
8634	118	6F11	1.3.2	Porcelaine fine dure (PF)	Assiette?	Quatre fragments de possibles assiettes en porcelaine dont Un fragment de base au pied annulaire avec décor peint en rouge et dorure, teinte bleuté dans le corps (diamètre pied: 12cm); Un petit fragment de corps au décor peint en bleu sur la paroi intérieure, teinte bleuté dans le corps; Un petit fragment de rebord au décor peint en bleu sur la paroi intérieure, teinte bleutée dans le corps; Un fragment de corps très blanc avec un décor peint en jaune, rouge et rose sur la paroi intérieure.	4	4		alimentation, vaisselle de table					
8635	118	6F11	1.3.2	Porcelaine fine dure (PF)	Biblot?	Un mini fragment moulé d'un possible biblot, glaçure sur la paroi extérieure sans décor visible.	1			Décoration					
8636	118	6F11	2.2.1.3	V Teinté régulier turquoise	Bouteille	Deux fragments de corps d'un même objet en verre assez épais et turquoise; Un fragment de corps plus translucide et turquoise.	3			Entreposage indéterminé					
8637	118	6F11	2.2.1.1	V Teinté régulier vert	Bouteille	Trois fragments de corps d'une bouteille en verre teinté vert avec plusieurs bulles d'air et irisé.	3			Entreposage indéterminé					
8638	118	6F11	3.1.1.1	Fer ind	Objet indéterminé	Amas de concrétion dans lequel il y a une tige de section ovale à laquelle se recollent deux autres fragments. De plus, une empreinte d'un objet triangulaire?	3	1	Peut-être une anneau ou un crochet????	Indéterminé					
8639	118	6F11	3.1.1.1	Fer ind	Couteau pliant	Un couteau pliant dont il ne reste que la lame avec une peut de concrétion collé sur les côtés formant le coffret. Sur les extrémités, on voit la forme triangulaire de la lame. Longueur: 9,5cm; largeur: 2,4cm.	1	1		Multiples					
8640	118	6F11	3.1.1.1	Fer ind	Clé	Une clé avec extrémité avec un œil ovale, tige circulaire et partie des dents cassées. Longueur: 7cm; largeur œil: 3,2cm; hauteur œil: 2,2cm.	1	1		Systèmes de fermeture					

#	Site	Lot	Code	Matériau	Objet	Description	fr	ob	Commentaires	Fonction	Datation	Élagué	Planche	Photo	Réf. photo
8641	118	6F11	3.1.2	Métaux et alliages cuivreux	Bouton	Un bouton en forme de boule circulaire pleine en métal cuivreux qui semble plaqué d'un métal bronze? Attache faite d'un fil de métal cuivreux formant un oeillet et fixé dans une masselotte fermant tout le dos du bouton. Diamètre: 1,1cm.	1	1	Peut-être un bouton de manchette?	Attaches				oui	IMG_0441
8642	118	6F11	3.1.2	Métaux et alliages cuivreux	Bouchon?	Un genre de bouchon en métal cuivreux à la tête plate et circulaire avec un tenon légèrement tronconique et central en dessous. Sur le dessus de la tête, un cercle concentrique dans lequel il devait y avoir quelque chose d'encasté ainsi qu'un trou de forme carrée situé sur le côté. En-dessous de la tête, deux lignes incisées formant deux cercles. Diamètre tête: 2,7cm; Diamètre tenon: 0,7cm; Hauteur totale: 1,7cm.	1	1	Pourrait-être un type de bouchon dont le trou carré servait à enlever le bouchon, utilisé comme un levier?	Systèmes de fermeture					
8643	118	6F11	5.2	Solides fibreux	Graine	Une moitié de ce qui semble être un pépin de concombre???	1			Végétaux					
8644	118	2A1	2.2.1.1	V Teinté régulier vert	Bouteille à eau gazeuse	Bouteille à fond convexe avec grosse trace de pontil à la base qui permet de mettre la bouteille debout et dans laquelle il y a un "N" embossé. Bouteille moulée en deux partie avec bulles d'air dans le verre. Inscriptions embossées sur la paroi: "...RAN & Co"; "...LFAST". Diamètre: 5,5cm.	1	1	Inscriptions: "...RAN & Co"; "...LFAST" = Cochran & Co, Belfast. Fin 19 ^e siècle.	Alimentation, conservation	1850-1900				
8645	118	3B12	3.1.2	Métaux et alliages cuivreux	Applique?	Quatre fragments formant un genre de recouvrement qui reposait possiblement sur un objet métallique arrondi. L'applique est faite d'une mince feuille en métal cuivreux avec un décor de petites incisions verticales. Sur l'intérieur, altérations orangées laissées par un objet en fer. Diamètre: environ 2cm; longueur résiduelle: 11,5cm.	4	1	Peut-être un recouvrement d'un manche de drapeau???	Indéterminé					
8646	118	3B10	1.1.1.3	TCG sans glaçure	Pot à fleurs	Deux fragments qui recollent d'un pot à fleurs en TCG à la pâte rose-orangé sans glaçure ni décor. Lignes de tournassage visibles. Diamètre rebord: 14cm.	2	1		Agriculture/horticulture					
8647	118	3B10	1.1.1.31	TCG avec glaçure	Bol	Quatre fragments qui recollent d'un petit bol au rebord à aile à la pâte rouge-orangé avec glaçure brun-roux sur la paroi intérieure et le rebord avec des décors de gouttes d'engobe blanc. Les lignes de tournassage sont visibles sur la paroi extérieure. Diamètre rebord: 16cm; hauteur approx: 4cm.	4	1	Possiblement TCG Locale	Alimentation, vaisselle de table	1760-1830				
8648	118	3B10	1.1.1.31	TCG avec glaçure	Terrine	Deux fragments de rebord qui recollent d'une terrine à la pâte rose-orangé avec glaçure brun-jaunâtre sur la paroi intérieure et le rebord. Un fragment de corps à la pâte rouge-orangé avec glaçure brunâtre sur la paroi intérieure. Un fragment de corps avec trace de glaçure brunâtre.	4	3	Possiblement TCG Locale	Alimentation, préparation	1760-1830				

#	Site	Lot	Code	Matériau	Objet	Description	fr	ob	Commentaires	Fonction	Datation	Élagué	Planche	Photo	Réf. photo
8649	118	3B10	1.1.1.32	TCG locale glaçure verte	Terrine	Un fragment de rebord d'une terrine à la pâte rouge-orangé avec glaçure verte sur la paroi intérieure et le rebord.	1		Possiblement TCG Locale	Alimentation, préparation					
8650	118	3B10	1.1.1.106	TCG n-e Angleterre 2	Bol	Un fragment de rebord d'un bol à la pâte rougeâtre avec inclusions blanches. La paroi intérieure est recouverte d'un engobe blanc épais et le tout recouvert d'une glaçure incolore donnant un aspect jaunâtre. Sur la paroi extérieure, on voit la glaçure d'aspect brunâtre avec picots blancs des inclusions. Diamètre: 24cm.	1		Production fin 18 ^e et une bonne partie du 19 ^e siècle	Alimentation, vaisselle de table	1750-1900				
8651	118	3B10	1.1.2	Terre cuite fine (TCF)	Bille	Une bille à la pâte chamois-rosé avec des marbrures gris pâle. Diamètre: 1,5cm.	1	1		Jeux et divertissements					
8652	118	3B10	1.1.2.31	Creamware	Assiette	Un fragment de marli d'une assiette à glaçure crème sur les deux parois, sans marque ou décor visible.	1		Surtout à partir de 1762 jusqu'à fin des années 1820.	Alimentation, vaisselle de table	1762-1820				
8653	118	3B10	1.1.2.41	TCF argileuse blanche	Pipe	Un fragment de tuyau de pipe avec inscriptions en creux: "A. Coghill" d'un côté et "Glasgow" de l'autre.	1		'A. Coghill/Glasgow' = associé aux pipes anglaises TD de la période 1780-1840. Alex. Coghill, Glasgow (1826-1904).	Tabac	1780-1840				
8654	118	3B10	1.1.2.41	TCF argileuse blanche	Pipe	Un fragment de fourneau de pipe avec inscription en creux "T D", très grossier .	1		Décor "TD" associé aux pipes anglaises de la période post 1840.	Tabac	-1840				
8655	118	3B10	1.1.2.41	TCF argileuse blanche	Pipe	Un fragment de fourneau de pipe avec inscription en creux "T [D]" à l'intérieur d'un cercle de points.	1		Décor "TD" associé aux pipes anglaises de la période 1780-1840.	Tabac	1780-1840				
8656	118	3B10	1.1.2.41	TCF argileuse blanche	Pipe	Un fragment de tuyau de pipe avec des inscriptions en creux: "W. White" d'un côté et "Glasgow" de l'autre.	1		W. White, Glasgow (1805-1955)	Tabac	1805-1955				
8657	118	3B10	1.1.2.41	TCF argileuse blanche	Pipe	Six fragments de tuyau de pipe avec marque en creux "Henderson/Montréal".	6		Henderson, Montréal (1847-1876)	Tabac	1847-1876				
8658	118	3B10	1.1.2.41	TCF argileuse blanche	Pipe	Quatre fragments de fourneau sans marque ni décor. Un fragment de fourneau avec décor de cannelures verticales en reliefs.	5			Tabac					
8659	118	3B10	1.1.2.41	TCF argileuse blanche	Pipe	23 fragments de tuyaux de pipe sans marque ni décor. Un fragment de tuyau avec talon et une étoile en relief de chaque côté, début de décor pour le fourneau. Six fragments d'embout de pipe dont deux avec glaçure brunâtre et un avec glaçure jaunâtre.	30			Tabac					
8660	118	3B10	1.1.2.42	TCF argileuse rouge	Pipe	Un fragment de tuyau de pipe sans marque ni décor visible.	1			Tabac					
8661	118	3B10	1.1.2.51	Pearlware	Théière	Dix fragments de corps, de base et de bec verseur d'une théière au décor floral peint en bleu sur la paroi extérieure. Teinte bleutée dans la glaçure et les plis.	10	1	Vers 1780 aux années 1830.	Alimentation, vaisselle à usage spécifique	1780-1830				

#	Site	Lot	Code	Matériau	Objet	Description	fr	ob	Commentaires	Fonction	Datation	Élagué	Planche	Photo	Réf. photo
8662	118	3B10	1.1.2.51	Pearlware	Assiette	Deux fragments de base d'une assiette au décor imprimé en bleu sur la paroi intérieure, floral sur le rebord et sur le fond, une dame avec deux paniers en osiers et il y a un garçon à gauche, un chat? en bas = Pattern "Hop Pickers". Il y a une partie de marque imprimée en bleu sous la base. Teinte bleutée dans la glaçure et les plis. Diamètre base: 15cm.	2	1	Vers 1780 aux années 1830. Imprimé davantage 1810-1830. Le Pattern "Hop Pickers" provient du Staffordshire mais n'a pas été attribué à un fabricant. La marque est souvent un cartouche végétal avec le nom du Pattern dedans.	Alimentation, vaisselle de table	1810-1830				
8663	118	3B10	1.1.2.51	Pearlware	Pot à anse	Un fragment d'un petit pot au rebord évasé et corps globuleux avec partie d'une anse horizontale. Décor végétal imprimé en bleu sur le haut de la paroi intérieure. Décor imprimé en bleu d'un pont et ruines italiennes avec eau et une vache en bas = Pattern "Blue Italian"; décor plutôt végétal sur l'anse. Teinte bleutée dans la glaçure et les plis. Diamètre rebord: 11cm.	1		Vers 1780 aux années 1830. Imprimé davantage 1810-1830. Le Pattern "Blue Italian" créé par Spode est encore utilisé aujourd'hui et cela depuis 1816, Donc plusieurs fabricants.	Consommation indéterminée	1816-1830				
8664	118	3B10	1.1.2.61	TCF blanche	Assiette ou soucoupe	Huit fragments de rebord, de corps ou de base d'assiettes ou soucoupes au décor imprimé en bleu de type "Willow" sur la paroi intérieure.	8			Alimentation, vaisselle de table	1820 -				
8665	118	3B10	1.1.2.61	TCF blanche	Couvercle	Trois fragments d'un couvercle, possiblement ovale, au décor floral imprimés en bleu sur la paroi extérieure.	3	1		Consommation indéterminée	1820 -				
8666	118	3B10	1.1.2.61	TCF blanche	Assiette ou soucoupe	Quatre fragments d'assiettes ou soucoupes au décor imprimés en brun sur la paroi intérieure. Un fragment de base au décor végétal imprimé plus en beige-brunâtre sur la paroi intérieure. Un fragment au décor floral et banderole imprimé en noir sur la paroi intérieure.	6			Alimentation, vaisselle de table	1820-				
8667	118	3B10	1.1.2.61	TCF blanche	Assiette	Trois fragments d'assiettes au décor moulé et rehaussé de bleu de type ShellEdge.	3			Alimentation, vaisselle de table	1820 -				
8668	118	3B10	1.1.2.61	TCF blanche	Contenant	Deux fragments de rebord du même objet au décor floral et géométrique imprimé en bleu sur la paroi intérieure. Deux fragments de corps qui recollent avec décor floral imprimé en bleu sur la paroi intérieure et un bateau sur la paroi extérieure. Deux fragments de rebord imprimés en bleu. Trois fragments de corps imprimés en bleu.	9			Consommation indéterminée	1820 -				
8669	118	3B10	1.1.2.61	TCF blanche	Soucoupe	Deux fragments, un de base et un de rebord, d'une soucoupe avec un décor d'église. Sous la base, marque imprimé en noir dans un cartouche de volutes et Adams inscrit dessous. Une autre une marque en creux dans le cartouche: "Adams".	2	1	Le nom du pattern dans le cartouche où il y a Adams en creux est "ABBEY".	Alimentation, vaisselle de table	1820-				
8670	118	10B6	1.1.1.3	TCG sans glaçure	Brique	petit fragment	1			Matériaux de construction					
8671	118	10B6	1.1.1.3	TCG sans glaçure	Brique	éclats de brique, avec traces de mortier	3			Matériaux de construction					
8672	118	10B6	4.3.2	Mortier	Mortier	plaquettes de mortier	5			Matériaux de liaison					
8673	118	10B6	4.2.4	Plâtre	Plâtre	petit fragment de plâtre	1			Matériaux de liaison					
8674	118	10B6	4.2.1	Chaux?	Chaux	petit éclat, jaunâtre	1			Matériaux de liaison					

#	Site	Lot	Code	Matériau	Objet	Description	fr	ob	Commentaires	Fonction	Datation	Élagué	Planche	Photo	Réf. photo
8675	118	10B6	2.2.1.3	V Teinté régulier turquoise	Verre à vitre		7			Matériaux de base - vitre					
8676	118	10B6	2.2.1.1	V Teinté régulier vert	Bouteille	fragment de fond de petite bouteille cylindrique, cul en forme de cloche, verre épais, diamètre du fond: 5 cm	1		autres fonctions possibles: soins de beauté ou médication ou Alimentation, conservation	Soins du corps					
8677	118	10B6	2.2.1.4	V Teinté régulier bleu	Fiole	fond de très petite bouteille, verre mince, point d'appui plat avec cul légèrement concave; diamètre: 2,6 cm	1		autres fonctions possibles: soins de beauté ou médication	Soins du corps					
8678	118	10B6	2.2.1.4	V Teinté régulier bleu	Bouteille	col de petite bouteille, verre d'épaisseur moyenne, col renflé, longueur: 5,6 cm	1		autres fonctions possibles: soins du corps, soins de beauté, médication	Alimentation, conservation					
8679	118	10B6	2.1.1	V Inc sans plomb	Verre à vitre	fragment plat avec rebord droit, arrondi et épaissi	1			Matériaux de base - vitre					
8680	118	10B6	2.2.1.1	V Teinté régulier vert	Verre à vitre	fragment plat avec rebord droit, arrondi et épaissi	1			Matériaux de base - vitre					
8681	118	10B6	2.2.1.3	V Teinté régulier turquoise	Verre à vitre	fragments de teintes différentes, avec rebords droits, arrondis et épaissis	2			Matériaux de base - vitre					
8682	118	10B6	2.2.1.1	V Teinté régulier vert	Contenant	fragment mince courbé	1			Consommation indéterminée					
8683	118	10B6	2.2.1.1	V Teinté régulier vert	Bouteille	fragment de fond plat d'une bouteille carrée ou rectangulaire aux coins chanfreinés, verre très épais, teinte aqua	1			Entreposage indéterminé					
8684	118	10B6	2.1.1	V Inc sans plomb	Verre à vitre		1			Matériaux de base - vitre					
8685	118	10B6	2.1.1	V Inc sans plomb	Contenant	fragments courbés de différentes formes	5			Consommation indéterminée					
8686	118	10B6	2.1.1	V Inc sans plomb	Cheminée de lampe	fragment de rebord évasé et petit col étranglé, corps globulaire	1			Éclairage					
8687	118	10B6	2.1.1	V Inc sans plomb	Objet indéterminé	fragments de verre possiblement plats, dont un avec rebord arrondi et épaissi, mais déformés par la chaleur et collés ensembles	2			Indéterminé					
8688	118	10B6	2.1.4	V Inc au plomb	Carafon?	fragment d'épaule/col/rebord, à rebord large, col cylindrique court et épaule horizontale; verre très épais; hauteur conservée: 3,4 cm; diamètre extérieure de la lèvre: 5,2 cm; diamètre intérieur: 2,4 cm; verre partiellement noirci	1			Alimentation, vaisselle de service					
8689	118	10B6	2.1.4	V Inc au plomb	Verre à pied	ped d'un verre à tige avec rebord replié, diamètre: 5,9 cm; verre noirci	4	1		Boissons, absorption					
8690	118	10B6	2.1.4	V Inc au plomb	Verre à pied	petit fragment de pied avec rebord replié	1			Boissons, absorption					
8691	118	10B6	2.1.4	V Inc au plomb	Verre à pied	fragments de rebord de coupe, verre noirci	2			Boissons, absorption					
8692	118	10B6	2.1.4	V Inc au plomb	Bouteille	fond d'une petite bouteille carrée à chanfreins concaves; inscription moulée en relief sous le fond: «RO[...] / PAI[N(?)...] / GRAN[I ou D(?)...] / TO »; dimensions: 3,4 x 3,2 cm	1		autres fonctions possibles: soins du corps, soins de beauté	Médication					
8693	118	10B6	2.1.4	V Inc au plomb	Bouteille pharmaceutique	fragment de plaque de lettrage, probablement d'une petite bouteille pharmaceutique rectangulaire; inscription: « [...]DO »	1		autres fonctions possibles: soins du corps, soins de beauté	Médication					
8694	118	10B6	2.1.4	V Inc au plomb	Contenant	fragment épais de verre plat, peut-être associé au carafon identifié plus haut; traces d'altération noirci sur le fragment	1			Consommation indéterminée					
8695	118	10B6	2.1.4	V Inc au plomb	Contenant	fragments de verre épais fondus, noircis et collés ensembles	1			Consommation indéterminée					

#	Site	Lot	Code	Matériau	Objet	Description	fr	ob	Commentaires	Fonction	Datation	Élagué	Planche	Photo	Réf. photo
8696	118	10B6	2.1.4	V Inc au plomb	Contenant	fragment de verre épais qui recolle, corps à pans, peut-être une bouteille carrée à coins chanfreinés, surface intérieure altérée et craquelée	2			Consommation indéterminée					
8697	118	10B6	2.3.2.1	V Coul opaque blanc	Bouton	Boutons complets à 4 trous; 3 identiques à un diamètre de 1,1 cm; 1 à 1,2 cm de diamètre et 1 à 0,9 cm de diamètre	5			Attaches	1854-				
8698	118	10B6	2.3.2.1	V Coul opaque blanc	Bouton	bouton bombé en verre blanc avec œillet pour attache; diamètre: 1,1 cm; hauteur: 0,6 cm	1			Attaches					
8699	118	10B6	3.1.2.2	Laiton	Bouton	bouton à 4 trous, mince, rebord décoré de petites traits rayonnants; diamètre: 1,3 cm	1			Attaches	1854-				
8700	118	10B6	5.1.1	Os	Bouton	boutons à 4 trous, complets, deux de couleur os, un en brun plus foncée et poli, deux de couleur brun-noir; diamètre: 1,6 à 1,7 cm	5			Attaches	1854-				
8701	118	10B6	5.1.1	Os	Bouton	bouton à 5 trous, diamètre: 1,8 cm	1			Attaches					
8702	118	10B6	5.1.5	Nacre	Bouton	petit bouton à 4 trous, diamètre: 0,95 cm	1			Attaches	1854-				
8703	118	10B6	3.1.2	Métaux et alliages cuivreux	Jeton de commerce	Jeton de un sou, à l'avvers: bouquet avec inscription: « AGRICULTURE & [COM]MERCE / BAS CANADA » et au revers: guirlande avec inscription « [TOKE]N / UN SOU / MONTREAL »	1	1	placé avec les beaux objets	Commerce	1835-	sélectionné		oui	IMG_0730-731
8704	118	10B6	3.1.2	Métaux et alliages cuivreux	Objet indéterminé	minces fragments de feuille cuivreuse au contour irrégulier (découpé?) légèrement ondulé; dimensions du plus gros fragment: 1,8 x 2,8 cm	2		fait possiblement partie de la toupie enregistrée sous 8706 (placé avec ce dernier avec les beaux objets)	Indéterminé		sélectionné		oui	IMG_0626-627
8705	118	10B6	3.1.1.11	Fer forgé	Clé	petite clé complète, longueur: 6,7 cm	1	1	placé avec les beaux objets	Systèmes de fermeture		sélectionné		oui	IMG_0525
8706	118	10B6	3.1.2	Métaux et alliages cuivreux	Toupie	couvercle supérieur d'une toupie avec inscription en relief au pourtour du dessus: « F.O. & W.W. TUCKER PATENT JUNE 12 1866 »; tige intérieure avec trous de fixation et ouverture filetée au centre; anneau crénélé sur son pourtour intérieur probablement servant de ballast; diamètre du couvercle: 5,3 cm; diamètre de l'anneau: 4,1 cm	3	1	Il s'agit d'un « Spinning Top » ou « French Top » breveté par la compagnie F.O. & W.W. Tucker de Meriden, Connecticut, le 12 juin 1866 sous le numéro 55591; google.com/patents/US55591; voir aussi entrée 8704; placé avec les beaux objets	Jeux et divertissements	1866-	sélectionné		oui	IMG_0620-625
8707	118	10B6	3.1.1.11	Fer forgé	Gond	gond fiché; longueur: 19,5 cm	1	1		Ferrures de rotation					
8708	118	10B6	3.1.1.11	Fer forgé	Gond	gond fiché; longueur: 13,3 cm	1	1		Ferrures de rotation					
8709	118	10B6	3.1.1.11	Fer forgé	Clou forgé	2 complets et 2 fragmentaires, longueurs: 5,3 à 7,0 cm	4			Fixations - clous	-1800				
8710	118	10B6	3.1.1.12	Fer laminé	Clou découpé	complets, longueurs: 7,8 et 8,1 cm	2			Fixations - clous	1800-1890				
8711	118	10B6	3.1.1.1	Fer ind	Boulon?	tige à section ronde qui se termine par une extrémité de section carrée; écrou ou disque placé près de cette extrémité, très couvert de corrosion et difficile à identifier; longueur: 10,4 cm; diamètre de la tige ronde: 1,2 cm	1			Fixations - divers					
8712	118	10B6	3.1.1.1	Fer ind	Pièce de quincaillerie	tige plate terminée par ou insérée dans une pièce de forme rectangulaire; dimensions de la tige: 6,0 x 1,6 cm; dimensions de la pièce rectangulaire: 3,0 x 2,1 x 1,3 cm	1			Indéterminé					

#	Site	Lot	Code	Matériau	Objet	Description	fr	ob	Commentaires	Fonction	Datation	Élagué	Planche	Photo	Réf. photo
8713	118	10B6	3.1.1.1	Fer ind	Bande	différents fragments plats; dimensions: 11,3 x 4,1 cm; 14,4 x 3,4 cm; 7,2 x 1,9 cm	3			Indéterminé					
8714	118	10B6	3.1.1.1	Fer ind	Objet indéterminé	fragment informe, peut-être un clou couvert de concrétions? Dimensions: 6,3 x 1,8 x 1,2 cm	1			Indéterminé					
8715	118	10B6	3.1.4.1	Plomb	Feuille de plomb	plaquette de plomb au contour irrégulier; dimensions: 5,5 x 2,7 cm; épaisseur: 1 à 2 mm	1			Indéterminé					
8716	118	10B6	4.1.7.1	Ardoise	Tuile à toiture	fragment; dimensions: 9,8 x 7,1	1			Matériaux de revêtement					
8717	118	10B6	4.1.7.1	Ardoise	Crayon	petit bâtonnet en ardoise, section subrectangulaire; longueur: 2,5 cm; section: 0,3 x 0,4 cm	1			Écrits					
8718	118	10B6	5.1.4	Coquille	Huître?		1			Mollusques					
8719	118	10B6	5.1.4	Coquille	Huître		3			Mollusques					
8720	118	10B6	5.1.1	Os	Ossement	os de mammifère, dont 6 fragments de dents	65			Mammifères					
8721	118	10B6	5.1.1	Os	Ossement	os d'oiseau	14			Oiseaux					
8722	118	10B6	5.1.1	Os	Ossement	os de poisson	1			Poissons					
8723	118	3B9	5.1.4	Coquille	Huître		16			Mollusques					
8724	118	3B9	5.1.1	Os	Ossement	os de mammifère, dont 3 dents	114			Mammifères					
8725	118	3B9	5.1.1	Os	Ossement	os de mammifère blanchis dont une dent	122			Mammifères					
8726	118	3B9	5.1.1	Os	Ossement	os d'oiseau blanchi	1			Oiseaux					
8727	118	3B9	5.1.1	Os	Ossement	os de poisson blanchis	2			Poissons					
8728	118	3B9	5.1.1	Os	Ossement	os d'oiseau	27			Oiseaux					
8729	118	3B10	5.1.4	Coquille	Huître		2			Mollusques					
8730	118	3B10	5.1.1	Os	Ossement	os de mammifère	26			Mammifères					
8731	118	3B10	5.1.1	Os	Ossement	os d'oiseau	2			Oiseaux					
8732	118	3B12	5.1.4	Coquille	Huître		1			Mollusques					
8733	118	3B12	5.1.4	Coquille	Moule		1			Mollusques					
8734	118	3B12	5.1.1	Os	Ossement	os de mammifère	27			Mammifères					
8735	118	3B12	5.1.1	Os	Ossement	os de mammifère blanchis	10			Mammifères					
8736	118	3B12	5.1.1	Os	Ossement	os d'oiseaux	5			Oiseaux					
8737	118	2D15	5.1.4	Coquille	Huître		2			Mollusques					
8738	118	2D15	5.1.1	Os	Ossement	os de mammifère, dont un fragment de mâchoire avec plusieurs dents et deux dents	61			Mammifères					
8739	118	2D15	5.1.1	Os	Ossement	os de mammifère blanchis	19			Mammifères					
8740	118	2D15	5.1.1	Os	Ossement	os d'oiseau	3			Oiseaux					
8741	118	2D15	5.1.1	Os	Ossement	os de poisson	1			Poissons					
8742	118	2D5	5.1.4	Coquille	Huître		2			Mollusques					
8743	118	2D5	5.1.1	Os	Ossement	os de mammifère	2			Mammifères					
8744	118	3B11	5.1.1	Os	Ossement	os de mammifère	1			Mammifères					
8745	118	3B11	5.1.1	Os	Ossement	os de mammifère blanchi	1			Mammifères					
8746	118	10D32	5.1.1	Os	Ossement	os de mammifère	20			Mammifères					
8747	118	10D35	5.1.1	Os	Ossement	os de mammifère	14			Mammifères					
8748	118	10D35	5.1.1	Os	Ossement	os de poisson	4			Poissons					
8749	118	3B13	5.1.1	Os	Ossement	os de mammifère	2			Mammifères					
8750	118	4C24	5.1.4	Coquille	Moule		1			Mollusques					
8751	118	4C24	5.1.1	Os	Ossement	os de mammifère, dont 11 dents ou fragments de mâchoires avec dents	125			Mammifères					
8752	118	4C24	5.1.1	Os	Ossement	os de mammifère blanchis (ou un os d'oiseau?)	9			Mammifères					
8753	118	4C24	5.1.1	Os	Ossement	os d'oiseau	16			Oiseaux					
8754	118	4C24	5.1.1	Os	Ossement	os de poisson	6			Poissons					
8755	118	4C24	5.1.1	Os	Ossement	os de mammifère?	1			Mammifères					

#	Site	Lot	Code	Matériau	Objet	Description	fr	ob	Commentaires	Fonction	Datation	Élagué	Planche	Photo	Réf. photo
8756	118	10D4	5.1.1	Os	Ossement	os de mammifère	14			Mammifères					
8757	118	10D4	5.1.1	Os	Ossement	os d'oiseau?	1			Oiseaux					
8758	118	10D34	5.1.1	Os	Ossement	os de mammifère, dont une dent et 2 fragments de dent	27			Mammifères					
8759	118	10D34	5.1.1	Os	Ossement	os de mammifère blanchis	8			Mammifères					
8760	118	10D34	5.1.1	Os	Ossement	os d'oiseau	2			Oiseaux					
8761	118	10D34	5.1.1	Os	Ossement	os de poissons	1			Poissons					
8762	118	10D7	5.1.4	Coquille	Huître		5			Mollusques					
8763	118	10D7	5.1.4	Coquille	Coquillage	petite coquille non identifiée	1			Mollusques					
8764	118	10D7	5.1.1	Os	Ossement	os de mammifère	36			Mammifères					
8765	118	10D7	5.1.1	Os	Ossement	os de mammifère blanchi	1			Mammifères					
8766	118	10D10	5.1.1	Os	Ossement	os de mammifère	20			Mammifères					
8767	118	10D10	5.1.1	Os	Ossement	os d'oiseau	2			Oiseaux					
8768	118	10D10	5.1.1	Os	Ossement	os de poisson	1			Poissons					
8769	118	4E13	5.1.1	Os	Cornillon	1 grand cornillon et 5 fragments dont un très petit	6			Mammifères					
8770	118	4E13	5.1.1	Os	Ossement	os de mammifère blanchis ou noircis	36			Mammifères					
8771	118	4F1	5.1.1	Os	Ossement	os travaillé, presque entièrement découpé (fragment de cornillon?)	1			Mammifères					
8772	118	4E13	5.1.1	Os	Ossement	os de poisson?	2			Poissons					
8773	118	4E13	5.1.1	Os	Ossement	os de poisson? Blanchi	1			Poissons					
8774	118	10D33	5.1.1	Os	Ossement	os de mammifère	11			Mammifères					
8775	118	4C12	5.1.4	Coquille	Huître		5			Mollusques					
8776	118	4C12	5.1.1	Os	Ossement	os de mammifère	6			Mammifères					
8777	118	4E12	5.1.1	Os	Ossement	os de mammifère blanchi	1			Mammifères					
8778	118	4E14	5.1.1	Os	Ossement	os de mammifère	6			Mammifères					
8779	118	4E14	5.1.1	Os	Ossement	os de mammifère blanchi	1			Mammifères					
8780	118	4E10	5.1.1	Os	Cornillon	fragment de cornillon	1			Mammifères					
8781	118	4E10	5.1.1	Os	Ossement	os d'oiseau	1			Oiseaux					
8782	118	4E10	5.1.1	Os	Ossement	os de poisson	2			Poissons					
8783	118	4E7	5.1.4	Coquille	Moule		1			Mollusques					
8784	118	4E7	5.1.1	Os	Ossement	os de mammifère	1			Mammifères					
8785	118	9B4	5.1.4	Coquille	Huître	fragment, toute blanche	1			Mollusques					
8786	118	9B4	5.1.1	Os	Ossement	os de mammifère	3			Mammifères					
8787	118	4C11	5.1.4	Coquille	Huître		3			Mollusques					
8788	118	4C11	5.1.1	Os	Ossement	os de mammifère	4			Mammifères					
8789	118	2B1	5.1.4	Coquille	Huître		1			Mollusques					
8790	118	2B1	5.1.1	Os	Ossement	os de mammifère	1			Mammifères					
8791	118	2D2	5.1.1	Os	Ossement	os de mammifère	1			Mammifères					
8792	118	5F4	5.1.1	Os	Ossement	os de mammifère, dont deux mâchoires de cochons avec dents et 5 fragments de dents	12			Mammifères					
8793	118	5F4	5.1.1	Os	Ossement	os d'oiseau?	1			Oiseaux					
8794	118	5L6	5.1.1	Os	Ossement	os de mammifère, dont une dent	3			Mammifères					
8795	118	5C11	5.1.1	Os	Cornillon	grand cornillon complet	1			Mammifères		analyse_z oo			
8796	118	5C11	5.1.1	Os	Ossement	fragment de mâchoire avec une dent, deux dents séparées, dont une très petite	2			Mammifères		analyse_z oo			
8797	118	5C11	5.1.1	Os	Ossement	os de mammifère blanchi	2			Mammifères		analyse_z oo			
8798	118	5C12	5.1.1	Os	Ossement	os de mammifère, dont 2 dents	14			Mammifères		analyse_z oo			
8799	118	5C12	5.1.1	Os	Ossement	os de mammifère blanchi	1			Mammifères		analyse_z oo			
8800	118	5L6	5.1.1	Os	Ossement	os de mammifère	5			Mammifères					
8801	118	5C10	5.1.1	Os	Ossement	os de mammifère	8			Mammifères		analyse_z oo			

#	Site	Lot	Code	Matériau	Objet	Description	fr	ob	Commentaires	Fonction	Datation	Élagué	Planche	Photo	Réf. photo
8802	118	5C10	5.1.1	Os	Ossement	os de mammifère blanchi	2			Mammifères		analyse_z oo			
8803	118	5C5	5.1.1	Os	Ossement	os de mammifère	12			Mammifères		analyse_z oo			
8804	118	5C5	5.1.1	Os	Ossement	os d'oiseau	1			Oiseaux		analyse_z oo			
8805	118	5C9	5.1.1	Os	Ossement	os de mammifère	5			Mammifères		analyse_z oo			
8806	118	5C9	5.1.1	Os	Ossement	os d'oiseau	1			Oiseaux		analyse_z oo			
8807	118	19D7	5.1.1	Os	Cornillon	un grand fragment	4			Mammifères					
8808	118	19D7	5.1.1	Os	Ossement	os de mammifère, dont un fragment de mâchoire avec une dent et deux fragments de dent	25			Mammifères					
8809	118	18B7	5.1.1	Os	Cornillon	un presque complet et un fragment	2			Mammifères					
8810	118	18B7	5.1.1	Os	Ossement	os de mammifère	4			Mammifères					
8811	118	18B11	5.1.1	Os	Ossement	os de mammifère, dont une grande mâchoire avec dents	5			Mammifères		analyse_z oo			
8812	118	18B11	5.1.1	Os	Ossement	os de poisson	1			Poissons		analyse_z oo			
8813	118	18C3	5.1.1	Os	Cornillon	grand et petit cornillon fragmentaires	2			Mammifères					
8814	118	18C3	5.1.1	Os	Ossement	os de mammifère	10			Mammifères					
8815	118	19D3	5.1.1	Os	Ossement	os de mammifère	17			Mammifères					
8816	118	19C12	5.1.1	Os	Cornillon	petit cornillon presque complet	1			Mammifères					
8817	118	19C11	5.1.1	Os	Ossement	os de mammifère	1			Mammifères					
8818	118	19C16	5.1.1	Os	Ossement	os de mammifère	1			Mammifères					
8819	118	19C14	5.1.1	Os	Ossement	os de mammifère	1			Mammifères					
8820	118	19D2	5.1.1	Os	Ossement	os de mammifère	1			Mammifères					
8821	118	19D2	5.1.1	Os	Ossement	os de mammifère blanchi	1			Mammifères					
8822	118	19C13	5.1.1	Os	Ossement	os de mammifère, dont plusieurs éclats	6			Mammifères					
8823	118	19C13	5.1.1	Os	Ossement	os d'oiseau	1			Oiseaux					
8824	118	19C15	5.1.1	Os	Ossement	os de mammifère	1			Mammifères					
8825	118	18E3	5.1.4	Coquille	Huitre	grands fragments	2			Mollusques					
8826	118	18E3	5.1.1	Os	Ossement	os de mammifère	2			Mammifères					
8827	118	18E5	5.1.1	Os	Ossement	os de mammifère	22			Mammifères					
8828	118	18E5	5.1.1	Os	Ossement	os de mammifère blanchi	1			Mammifères					
8829	118	18E5	5.1.1	Os	Ossement	os d'oiseau	2			Oiseaux					
8830	118	18C3	5.1.1	Os	Ossement	os d'oiseau	1			Oiseaux					
8831	118	18B13	5.1.1	Os	Cornillon	petit, moyen et grand cornillons	3			Mammifères		analyse_z oo			
8832	118	18B13	5.1.1	Os	Ossement	os de mammifère, dont deux dents	32			Mammifères		analyse_z oo			
8833	118	18B13	5.1.1	Os	Ossement	os d'oiseau	19			Oiseaux		analyse_z oo			
8834	118	18B99	5.1.1	Os	Ossement	os de mammifère, dont deux dents et un fragment de dent	8		extérieur à la cuve et à la sous-op.	Mammifères					
8835	118	18F9	5.1.1	Os	Ossement	os de mammifère	5			Mammifères					
8836	118	18F9	5.1.1	Os	Ossement	os d'oiseau	2			Oiseaux					
8837	118	19D5	5.1.1	Os	Cornillon	moyenne taille, presque complet	1			Mammifères					
8838	118	19D5	5.1.1	Os	Ossement	os de mammifère	2			Mammifères					
8839	118	12E1	5.1.1	Os	Ossement	os de mammifère	7			Mammifères					
8840	118	12E1	5.1.1	Os	Ossement	os de mammifère blanchi	1			Mammifères					
8841	118	12E1	5.1.1	Os	Ossement	os d'oiseau	1			Oiseaux					
8842	118	12E4	5.1.1	Os	Ossement	os de mammifère	3			Mammifères					
8843	118	12E6	5.1.1	Os	Ossement	os de mammifère	7			Mammifères					
8844	118	12E7	5.1.1	Os	Ossement	os de mammifère	2			Mammifères					

#	Site	Lot	Code	Matériau	Objet	Description	fr	ob	Commentaires	Fonction	Datation	Élagué	Planche	Photo	Réf. photo
8845	118	12E10	5.1.1	Os	Ossement	os de mammifère, dont un fragment de mâchoire avec dents et une dent	7			Mammifères					
8846	118	12E11	5.1.4	Coquille	Huitre	petite coquille	1			Mollusques					
8847	118	12E11	5.1.1	Os	Cornillon	petit cornillon fragmentaire	1			Mammifères					
8848	118	12E11	5.1.1	Os	Ossement	os de mammifère	2			Mammifères					
8849	118	12E12	5.1.1	Os	Ossement	os de mammifère, dont une dent	2			Mammifères					
8850	118	12E12	5.1.1	Os	Ossement	os d'oiseau	1			Oiseaux					
8851	118	12E13	5.1.1	Os	Ossement	os de mammifère	4			Mammifères					
8852	118	12E13	5.1.1	Os	Ossement	os d'oiseaux	2			Oiseaux					
8853	118	12E14	5.1.1	Os	Ossement	os de mammifère	3			Mammifères					
8854	118	12E15	5.1.4	Coquille	Huitre	petit fragment, noirci	1			Mollusques					
8855	118	12E15	5.1.1	Os	Ossement	os de mammifère	2			Mammifères					
8856	118	12E15	5.1.1	Os	Ossement	os de mammifère blanchi, petit fragment	1			Mammifères					
8857	118	12E16	5.1.1	Os	Ossement	os de mammifère	2			Mammifères					
8858	118	12E16	5.1.1	Os	Ossement	os de mammifère blanchi	1			Mammifères					
8859	118	12E17	5.1.1	Os	Ossement	os de mammifère, dont deux avec traces noircies et 4 dents	12			Mammifères					
8860	118	12E17	5.1.1	Os	Ossement	os de poisson	1			Poissons					
8861	118	12E18	5.1.1	Os	Ossement	os de mammifère	1			Mammifères					
8862	118	12E19	5.1.1	Os	Ossement	os de mammifère, dont une mâchoire avec quelques dents et une dent isolée	7			Mammifères					
8863	118	12E24	5.1.1	Os	Ossement	os d'oiseau	1			Oiseaux					
8864	118	10B11	5.1.1	Os	Ossement	os de mammifère, dont deux fragments de mâchoire avec dents et 15 dents ou fragments de dents isolés	147			Mammifères		analyse_z oo			
8865	118	10B11	5.1.1	Os	Cornillon	dont trois complets	8			Mammifères		analyse_z oo			
8866	118	10B11	5.1.1	Os	Ossement	os d'oiseau; un très grand fragment (os d'oiseau?)	4			Oiseaux		analyse_z oo			
8867	118	10B11	5.1.1	Os	Ossement	os de poisson	1			Poissons		analyse_z oo			
8868	118	10B20	5.1.1	Os	Ossement	os de mammifère, dont une grande mâchoire de cochon avec dents et deux autres fragments ainsi qu'une dent isolée	30			Mammifères					
8869	118	10B20	5.1.1	Os	Cornillon	fragments	4			Mammifères					
8870	118	10B20	5.1.1	Os	Ossement	os de poisson	3			Poissons					
8871	118	2F9	1.1.2.41	TCF argileuse blanche	Pipe	22 fragments de tuyau, dont un avec un embout et 3 fragments de fourneaux	25			Tabac					
8872	118	2F9	1.1.2.31	Creamware	Assiette	Fragments de rebord moulé à motif Royal	4	4		Alimentation, vaisselle de table	1762-1820				
8873	118	2F9	1.1.2.31	Creamware	Bol?	2 Fragments de fond et 2 fragments de rebord (qui se recollent) sans marque ni décor	4	3		Alimentation, vaisselle de table	1762-1820				
8874	118	2F9	1.1.2.31	Creamware	Contenant	Tous des fragments de corps, dont un qui a de petites lignes moulées sur l'extérieur	9	9		Alimentation, indéterminée	1762-1820				
8875	118	2F9	1.2.2.31	GF blanc homo glaçure saline	Assiette	Motif Bead and Reel	1	1		Alimentation, vaisselle de table	1720-1780				
8876	118	2F9	1.1.2.61	TCF blanche	Contenant	Petit fragment, sans marques, ni décors	1	1		Alimentation, indéterminée					
8877	118	2F9	1.1.2.91	TCF jaune glaçure claire	Anse	Ligne moulée verticalement	1	1		Alimentation, indéterminée	1850-1900				
8878	118	2F9	1.1.2.91	TCF jaune glaçure claire	Contenant	Fragment de corps	1	1		Alimentation, indéterminée	1850-1900				
8879	118	2F9	1.1.2.104	TCF rouge glaçure brune	Couvercle	Fragment de couvercle de théière	1	1		Alimentation, indéterminée					
8880	118	2F9	4.1.8	Silex	Pierre à fusil	Silex blond-grisâtre, pierre à fusil sur éclat	1	1	Placé avec les beaux objets	Chasse/guerre, armes à feu		sélectionné	oui	oui	IMG_0538
8881	118	2F9	5.1.1	Os	Peigne fin	Fragments de peigne fin en os, dents manquantes sur les deux côtés	8			Hygiène					

#	Site	Lot	Code	Matériau	Objet	Description	fr	ob	Commentaires	Fonction	Datation	Élagué	Planche	Photo	Réf. photo
8882	118	2F9	2.3.1.1	V Coul transp vert foncé	Bouteille à vin	Verre vert foncé, très patiné, tous les fragments se recollent. Bouteille presque complète	9	1		Boissons, conservation/entreposage					
8883	118	2F9	2.2.1.1	V Teinté régulier vert	Verre à verre	Verre à verre teinté vert (pâle et foncé)	24		5 fragments conservés	Matériaux de base - verre					
8884	118	2F9	2.2.1.1	V Teinté régulier vert	Bouteille	Cul de petite bouteille/flacon carré	1	1		Entreposage indéterminé					
8885	118	2F9	2.3.1.1	V Coul transp vert foncé	Bouteille	Cul de petite bouteille/flacon rectangulaire, couleur vert foncé, très patiné	1	1		Entreposage indéterminé					
8886	118	2F9	3.1.1	Métaux et alliages ferreux	Couteau	Lame de couteau, aminci à un extrémité comme pour accueillir un manche	1	1		Alimentation, ustensile de table					
8887	118	2F9	3.1.1	Métaux et alliages ferreux	Broche	Fil de fer tordu	1	1		Indéterminé					
8888	118	2F9	3.1.1	Métaux et alliages ferreux	Crochet	Maille de chaîne? Crochet? Très corrodé	1	1		Indéterminé					
8889	118	2F9	3.1.1.12	Fer laminé	Clou découpé	Clou découpé	1	1		Fixations - clous	1800-1890				
8890	118	2A3	4.1.13	Pierre	Bille	Bille en pierre, traces de peinture orangée? Diamètre de 1,5cm	1	1	Placé avec les beaux objets	Jeux et divertissements		sélectionné			
8891	118	2A3	1.1.2.41	TCF argileuse blanche	Pipe	Tuyaux de pipes, sans marques ni décors	3	3		Tabac					
8892	118	2A3	1.1.2.51	Pearlware	Contenant	Petit fragment de corps	1	1		Alimentation, vaisselle de table	1780-1820				
8893	118	2A3	1.1.2.51	Pearlware	Soucoupe	Décor moulé (blé?), glaçure bleuté dans les replis	2	1	Tessons se recollent	Alimentation, vaisselle de table	1780-1820				
8894	118	2A3	1.1.2.61	TCF blanche	Contenant	2 fragments de rebord et 1 de corps. Un tesson semble altéré par le feu et les deux autres ont des taches de rouille	3	3		Alimentation, indéterminée					
8895	118	2A3	1.1.2.61	TCF blanche	Contenant	Décor géométrique brun appliqué au décalque sur les deux côtés du tesson	1	1		Alimentation, indéterminée	1820-				
8896	118	2A3	1.1.2.71	TCF blanche vitrifiée	Anse	Anse moulée	1	1		Alimentation, vaisselle de table	1850-				
8897	118	2A3	1.1.2.71	TCF blanche vitrifiée	Tasse	Fragment de corps moulée, anse manquante	1	1		Alimentation, vaisselle de table	1850-				
8898	118	2A3	1.1.2.71	TCF blanche vitrifiée	Assiette	Fragments de fond d'assiette	3	3		Alimentation, vaisselle de table	1850-				
8899	118	2A3	1.1.2.71	TCF blanche vitrifiée	Contenant	Un fragment de rebord, un de corps et un de fond	3	3	Bol?	Alimentation, indéterminée	1850-				
8900	118	2A3	1.1.2.61	TCF blanche	Contenant	Un fragment de fond sur pied, possiblement un bol, petites taches bleues sous la glaçure	1	1		Alimentation, vaisselle de table	1820-				
8901	118	2A3	1.1.2.61	TCF blanche	Contenant	Fragments ayant un décor à l'éponge floral bleu et vert, puis un tesson ayant un décor à l'éponge pourpre	3	3		Alimentation, indéterminée	1820-				
8902	118	2A3	1.1.2.61	TCF blanche	Contenant	Tesson de rebord courbe, décor bleu par impression sur les deux côtés du tesson	1	1	Bec verseur?	Alimentation, indéterminée	1820-				
8903	118	2A3	1.1.2.91	TCF jaune glaçure claire	Contenant	3 tessons de banded ware, dont 2 ayant des lignes brunes (1 rebord et 1 corps) et 1 rebord avec des lignes bleues et blanches. 2 tessons sans décor	5	5	Bols?	Alimentation, vaisselle de table	1850-1920				
8904	118	2A3	1.1.2.114	TCF chamois glaçure brune	Contenant		1	1		Consommation indéterminée					
8905	118	2A3	1.2.1.81	GG Derbyshire 3	Contenant	Tesson près du goulot	1	1	Encrier? Bouteille?	Entreposage indéterminé	1800-1900				
8906	118	2A3	1.2.1.102	GG gl feld et Albany	Contenant		1	1		Entreposage indéterminé					
8907	118	2A3	1.1.1.31	TCG avec glaçure	Contenant	Glaçure brun pâle, tesson de corps	1	1		Entreposage indéterminé					
8908	118	2A3	1.1.1	Terre cuite grossière (TCG)	Brique	Brique avec traces de crépis	1	1		Matériaux de construction					
8909	118	2A3	2.2.1.3	V Teinté régulier turquoise	Bouteille	Goulot avec le col et une partie de l'épaule, bouteille carrée? Coin arrondi	1	1		Boissons, conservation/entreposage					

#	Site	Lot	Code	Matériau	Objet	Description	fr	ob	Commentaires	Fonction	Datation	Élagué	Planche	Photo	Réf. photo
8910	118	2A3	2.2.1.3	V Teinté régulier turquoise	Bouteille	Fond de bouteille/flacon, base rectangulaire	1	1		Boissons, conservation/entreposage					
8911	118	2A3	2.2.1.9	V teinté régulier autre (bleu-vert)	Contenant	Présence de petites bulles, verre soufflé	1	1		Boissons, conservation/entreposage					
8912	118	2A3	2.2.1.1	V Teinté régulier vert	Contenant	Givré sur l'extérieur	1	1		Boissons, conservation/entreposage					
8913	118	2A3	2.2.1.1	V Teinté régulier vert	Contenant	Patine et taches de rouille	2	2		Boissons, conservation/entreposage					
8914	118	2A3	2.2.1.1	V Teinté régulier vert	Verre à verre	Taches de rouille	4			Matériaux de base - verre					
8915	118	2A3	2.3.1.1	V Coul transp vert foncé	Bouteille	Verre vert foncé. Un des tessons a un côté givré et une trace de moule triangulaire	2	2		Boissons, conservation/entreposage					
8916	118	2A3	2.3.1.12	V Coul transp pourpre	Contenant	Contenant moulé de lignes verticales, petite bouteille/flacon?	1	1		Entreposage indéterminé					
8917	118	2A3	2.1	Verre incolore	Bol?	Bol moulé à la presse, facettes givrées	1	1		Alimentation, absorption					
8918	118	2A3	2.1	Verre incolore	Contenant	Un des tessons a une ligne de moulage	2	2		Entreposage indéterminé					
8919	118	2A3	3.1.2	Métaux et alliages cuivreux	Plaquette	Fragments de bandes/plaquettes et morceaux non-identifiables corrodés en alliage cuivreux	9			Indéterminé					
8920	118	2A3	3.1.2	Métaux et alliages cuivreux	Bouton?	Deux plaques rondes reliés au centre, corrodé	1	1	Ressemble à un bouton de jeans	Attaches					
8921	118	2A3	3.1.4.1	Plomb	Disque?	Disque plus ou moins arrondi, 0,5cm d'épaisseur et 3,5cm de diamètre à son plus large	1	1		Indéterminé					
8922	118	2A3	3.1.1.12	Fer laminé	Clou découpé	4 petits clous (4cm) et un grand (10,5cm)	5	5		Fixations - clous	1800-1890				
8923	118	2D16	1.1.2.41	TCF argileuse blanche	Pipe	20 tuyaux, dont un qui a un talon et 4 fragments de fourneaux, dont un qui a un fragment de talon et 2 autres semble avoir un décor moulé (illisible)	24	24		Tabac					
8924	118	2D16	1.1.2.61	TCF blanche	Contenant	Petit tessons blancs, sans marque ni décor	27			Consommation indéterminée	1820-				
8925	118	2D16	1.1.2.61	TCF blanche	Contenant	Fragments de fond de plat	4		Assiettes ou bol?	Consommation indéterminée	1820-				
8926	118	2D16	1.1.2.61	TCF blanche	Contenant	Fragments de rebords, dont un moulé	8		Assiettes, tasses?	Consommation indéterminée	1820-				
8927	118	2D16	1.1.2.61	TCF blanche	Anse?	Petit fragment moulé	1	1	Petit fragment d'anse?	Consommation indéterminée	1820-				
8928	118	2D16	1.1.2.71	TCF blanche vitrifiée	Contenant	Fragment de fond	1	1	Assiette ou bol?	Consommation indéterminée	1850-				
8929	118	2D16	1.1.2.61	TCF blanche	Contenant	Fragment de rebord, décor répétitif floral de couleur noir, appliqué au décalque	1	1	Tasse?	Consommation indéterminée	1820-				
8930	118	2D16	1.1.2.61	TCF blanche	Anse	Ligne brune foncée peinte sur la longueur	1	1		Alimentation, vaisselle de table	1820-				
8931	118	2D16	1.1.2.61	TCF blanche	Soucoupe	Décor floral polychrome (noir, rouge et vert) peint, ainsi qu'une bande noir peinte le long du rebord intérieur	1	1		Alimentation, vaisselle de table	1820-				
8932	118	2D16	1.1.2.61	TCF blanche	Contenant	Décor floral polychrome (noir, rouge et vert) peint	1	1		Alimentation, indéterminée	1820-				
8933	118	2D16	1.1.2.61	TCF blanche	Contenant	Rebord, décor à l'éponge bleu	1	1	Petit fragment	Alimentation, indéterminée	1820-				
8934	118	2D16	1.1.2.61	TCF blanche	Contenant	1 tesson de rebord et 1 de corps, couleur bleu	2	2	Petits fragments	Alimentation, indéterminée	1820-				
8935	118	2D16	1.1.2.61	TCF blanche	Contenant	Décor bleu géométrique	1	1	Petit fragment, décor semblable à du Blue Willow	Alimentation, indéterminée	1820-				
8936	118	2D16	1.1.2.31	Creamware	Contenant	Fragments de corps, sans marque ni décor	16			Alimentation, indéterminée	1762-1820				
8937	118	2D16	1.1.2.31	Creamware	Contenant	2 fragments de rebords moulés: un de type Royal et l'autre a une frise sur le rebord. 1 fragment de fond	3		Assiettes? Bols? Petits fragments	Alimentation, vaisselle de table	1762-1820				
8938	118	2D16	1.1.2.61	TCF blanche	Contenant	Fragments très altérés, glaçure disparue	3			Consommation indéterminée	1820-				

#	Site	Lot	Code	Matériau	Objet	Description	fr	ob	Commentaires	Fonction	Datation	Élagué	Planche	Photo	Réf. photo
8939	118	2D16	1.1.2.51	Pearlware	Assiette	Motif Shell Edge, 5 fragments de couleur vert, 2 de couleur bleu et 1 sans couleur	8			Alimentation, vaisselle de table	1780-1820				
8940	118	2D16	1.1.2.51	Pearlware	Contenant	Motif floral peint polychrome (orange, bleu, vert, brun), 1 rebord	4		Rebord de bol?	Alimentation, vaisselle de table	1780-1820				
8941	118	2D16	1.1.2.51	Pearlware	Assiette	Fond d'assiette	1	1		Alimentation, vaisselle de table	1780-1820				
8942	118	2D16	1.1.2.51	Pearlware	Contenant	2 fonds de contenant et 6 tessons de corps, dont 2 qui se recollent	8			Alimentation, vaisselle de table	1780-1820				
8943	118	2D16	1.1.2.51	Pearlware	Contenant	Tessons ayant un décor bleu (4) et scènes asiatiques (2)	6			Alimentation, vaisselle de table	1780-1820				
8944	118	2D16	1.1.2.51	Pearlware	Contenant	Mocha	2			Alimentation, vaisselle de table					
8945	118	2D16	1.2.2.31	GF blanc homo glaçure saline	Assiette	Mari d'assiette, décor moulé de vanneries	4	1	Tessons se recollent tous	Alimentation, vaisselle de table	1720-1780				
8946	118	2D16	1.2.2.31	GF blanc homo glaçure saline	Contenant	Fond de contenant avec pied	2	1	Bol?	Alimentation, vaisselle de table	1720-1780				
8947	118	2D16	1.1.2.1	Faïence blanche	Contenant	2 fonds de contenant, 1 rebord avec décor bleu et 9 tessons de corps, dont 2 qui se recollent et deux tessons avec de la couleur (bleu et mauve)	12			Alimentation, vaisselle de table	1700-1780				
8948	118	2D16	1.3.2.11	PF dure orientale	Contenant	Une petite partie de décor bleu (traits) près d'une des cassures	1			Alimentation, vaisselle de table	1600-1850				
8949	118	2D16	1.1.2.91	TCF jaune glaçure claire	Anse		1	1		Alimentation, vaisselle de table					
8950	118	2D16	1.1.2.114	TCF chamois glaçure brune	Contenant	Brun sur un côté avec un début de trait jaune et glaçure jaune de l'autre côté	1	1	Staffordshire?	Consommation indéterminée					
8952	118	2D16	1.1.1.106	TCG n-e Angleterre 2	Contenant	Glaçure brun clair en partie sur un côté, jaune pâle de l'autre	1	1		Consommation indéterminée	1750-1900				
8953	118	2D16	1.1.1.3	TCG sans glaçure	Contenant		25			Consommation indéterminée					
8954	118	2D16	1.1.1.31	TCG avec glaçure	Contenant	Glaçure jaunâtre sur un côté, sans glaçure de l'autre, 2 tessons de rebord, 10 tessons de corps	12		Locale?	Consommation indéterminée					
8955	118	2D16	1.1.1.31	TCG avec glaçure	Contenant	Glaçure orangée à l'intérieur du contenant. Tessons de corps	7		Locale?	Consommation indéterminée					
8956	118	2D16	1.1.1.31	TCG avec glaçure	Contenant	Glaçure brune, parfois tirant sur le vert à l'intérieur du contenant, 44 tessons de corps, 1 de fond et 4 de rebord	49		Locale?	Consommation indéterminée					
8957	118	2D16	1.1.1.31	TCG avec glaçure	Contenant	Glaçure brune reluisante à l'intérieur du contenant, 17 tessons de corps et 9 tessons de rebord	26		Locale?	Consommation indéterminée					
8958	118	2D16	1.1.1.31	TCG avec glaçure	Contenant	Tessons très altérés, donc la glaçure tire sur le noir, 1 tesson de rebord	6			Consommation indéterminée					
8959	118	2D16	1.1.1.31	TCG avec glaçure	Contenant	Tessons altérés. On devine une glaçure jaunâtre tirant sur le vert, mais celle-ci est presque toute disparue. 2 tessons de fond et 3 de corps	5			Consommation indéterminée					
8960	118	2D16	1.1.1.31	TCG avec glaçure	Contenant	Glaçure verte foncée, 3 tessons de rebord et 5 de corps	8		Français?	Consommation indéterminée					
8961	118	2D16	1.1.1.31	TCG avec glaçure	Contenant	Décor à l'engobe, 1 rebord	2		Locale?	Consommation indéterminée					
8962	118	2D16	2.3.1.1	V Coul transp vert foncé	Bouteille	Verre vert foncé, 2 tessons très patinés	5			Boissons, conservation/entreposage					
8963	118	2D16	2.2.1.1	V Teinté régulier vert	Verre à vitre		9			Matériaux de base - vitre					
8964	118	2D16	2.2.1.1	V Teinté régulier vert	Verre à vitre	Tessons plus foncés que le verre teinté régulier vert que l'on retrouve normalement	13			Matériaux de base - vitre					

#	Site	Lot	Code	Matériau	Objet	Description	fr	ob	Commentaires	Fonction	Datation	Élagué	Planche	Photo	Réf. photo
8965	118	2D16	2.2.1.1	V Teinté régulier vert	Verre à verre	Couleur des tessons tirant un peu plus vers le turquoise	100		Petits fragments	Matériaux de base - verre					
8966	118	2D16	2.2.1.1	V Teinté régulier vert	Bouteille	Tessons courbes	3			Boissons, conservation/entreposage					
8967	118	2D16	2.1	Verre incolore	Verre à verre	un morceau altéré par la chaleur	3			Matériaux de base - verre					
8968	118	2D16	4.1.8	Silex	Pierre à fusil	Pierre à fusil utilisée, silex brun-gris	1	1	Placé avec les beaux objets	Chasse/guerre, armes à feu		sélectionné	oui	oui	IMG_0503
8969	118	2D16	4.1.8	Silex	Éclat	Éclat de silex blond	1			Pierre dure, résidus					
8970	118	2D16	4.1.7.1	Ardoise	Indéterminé		1		Petit fragment	Pierre dure, résidus					
8971	118	2D16	5.1.7	Graphite	Électrode	Petite forme cylindrique	1	1	Ça pourrait être aussi un fragment de crayon?	Électricité					
8972	118	2D16	3.1.1.12	Fer laminé	Clou découpé	Clou découpés, dont un avec la tête manquante et un recourbé	9	9		Fixations - clous	1800-1890				
8973	118	2D16	3.1.1	Métaux et alliages ferreux	Tige	Tige de fer	1	1		Indéterminé					
8974	118	2D16	3.1.1	Métaux et alliages ferreux	Plaquette		1	1		Indéterminé					
8975	118	2D16	5.1.1	Os	Ossement	Un fragment d'os long de mammifère et un os blanchi	2			Animaux sauf mollusques					
8976	118	2F2	1.1.2.41	TCF argileuse blanche	Pipe	12 fragments de tuyaux, dont 1 qui est moulé, 1 altéré par le feu, 1 avec glaçure jaune et 1 fragment de fourneau	13			Tabac					
8977	118	2F2	1.1.2.41	TCF argileuse blanche	Pipe	Tuyau de pipe recourbé avec embout. Inscription: «L. [...]Jolet / St Omer / Depose»	1	1	Placé avec les beaux objets. L. Fiolet, Saint-Omer, France (1765-1921)	Tabac	1765-1921	sélectionné			
8978	118	2F2	1.1.2.41	TCF argileuse blanche	Pipe	Tuyau de pipe avec inscription: «MONTREAL / DIXON'S»	1	1	Placé avec les beaux objets. W.H. Dixon & Co., Montréal (1876-1894)	Tabac	1876-1894	sélectionné			
8979	118	2F2	1.1.2.41	TCF argileuse blanche	Pipe	Fourneau de pipe, décor moulé avec motif de flûtes et cannelures	1	1	Anglais?	Tabac	1780-1840				
8980	118	2F2	1.1.2.42	TCF argileuse rouge	Pipe	Fourneau de pipe, décor de «V» sur la ligne de moulure	1	1		Tabac					
8981	118	2F2	1.1.2.31	Creamware	Assiette	2 tessons plats de fond d'assiette et un marié altéré (on devine un décor moulé)	3	3		Alimentation, vaisselle de table	1762-1820				
8982	118	2F2	1.1.2.31	Creamware	Contenant	2 fragments de corps	2	2	Bol? Tasse?	Alimentation, vaisselle de table	1762-1820				
8983	118	2F2	1.1.2.51	Pearlware	Assiette	2 rebords, décor style shell edge, mais les lignes sont beaucoup plus droites. 1 tesson avec de la couleur bleu, l'autre sans couleur	2	2		Alimentation, vaisselle de table	1780-1820				
8984	118	2F2	1.1.2.51	Pearlware	Contenant	Fragments d'assiette (dont 2 rebords qui se recollent), fragments très altérés. 1 fond de soucoupe avec de la glaçure bleuté dans le replis. 1 fragment avec un bout de décor floral bleu	9			Alimentation, vaisselle de table	1780-1820				
8985	118	2F2	1.1.2.61	TCF blanche	Assiette	Marié d'assiette avec décor Blue Willow et un fond d'assiette plat avec décor à motifs chinois	2			Alimentation, vaisselle de table	1820-				
8986	118	2F2	1.1.2.61	TCF blanche	Bol?	Fond de bol avec décor bleu floral à l'intérieur	1	1		Alimentation, vaisselle de table	1820-				
8987	118	2F2	1.1.2.61	TCF blanche	Contenant	1 fragment ressemblant à un couvercle, décor floral bleu au décalque, 1 fragment ayant un décor géométrique bleu	2			Alimentation, vaisselle de table	1820-				
8988	118	2F2	1.1.2.61	TCF blanche	Contenant	3 fragments de fond de contenant, 1 rebord, 3 tessons plats et 1 tesson de corps courbe	8			Alimentation, vaisselle de table	1820-				

#	Site	Lot	Code	Matériau	Objet	Description	fr	ob	Commentaires	Fonction	Datation	Élagué	Planche	Photo	Réf. photo
8989	118	2F2	1.1.2.61	TCF blanche	Contenant	2 tessons avec un décor brun au décalque, 1 rebord altéré par la chaleur (on y distingue quand même un décor), 2 tessons polychromes, dont 1 rebord et 1 tesson de fond avec une partie d'une marque près de la cassure	6			Alimentation, vaisselle de table	1820-				
8990	118	2F2	1.1.2.71	TCF blanche vitrifiée	Contenant	7 rebords, 6 fonds, dont un avec une partie du lion que l'on retrouve sur du ironstone, début de lettrage «ST[...]» et 3 tessons de corps	16			Alimentation, vaisselle de table					
8991	118	2F2	1.1.2.91	TCF jaune glaçure claire	Contenant	Tessons de banded ware. 8 tessons, dont 3 qui se recollent, avec des bandes bleues, blanches et orangées; 1 tesson avec des bandes brunes et blanches	9		Bols?	Alimentation, indéterminée	1850-1920				
8992	118	2F2	1.1.2.91	TCF jaune glaçure claire	Contenant	2 tessons de contenant sur pied avec bandes moulées près de celui-ci et 1 tesson avec glaçure un peu plus orangée	3			Alimentation, indéterminée	1850-1920				
8993	118	2F2	1.3.2	Porcelaine fine dure (PF)	Contenant		1	1	Petit fragment	Alimentation, indéterminée					
8994	118	2F2	1.1.2.114	TCF chamois glaçure brune	Contenant	Contenant avec fragment d'anse	1	1		Alimentation, indéterminée					
8995	118	2F2	1.1.1.3	TCG sans glaçure	Pot à fleurs?	Présence de lignes de tournage	1	1	Pot à plante?	Agriculture/horticulture					
8996	118	2F2	1.1.1.31	TCG avec glaçure	Contenant	Glaçure brune reluisante à l'intérieur du contenant	2		Locale?	Consommation indéterminée					
8997	118	2F2	1.1.1.31	TCG avec glaçure	Contenant	Glaçure jaune et brunâtre sur 4 tessons et verdâtre sur 1	5		Locale?	Consommation indéterminée					
8998	118	2F2	1.1.1.111	TCG avec engobe et glaçure	Contenant	Lignes sinueuses fait d'engobe blanc à l'intérieur du contenant, glaçure verte appliquée par dessus. Bavures de glaçures à l'extérieur. Rebords.	2		Locale? Jatte? Terrine?	Alimentation, indéterminée					
8999	118	2F2	2.2.1.1	V Teinté régulier vert	Verre à verre	Fragments épais et minces	33			Matériaux de base - verre					
9000	118	2F2	2.2.1.3	V Teinté régulier turquoise	Verre à verre	Fragments épais et minces	7			Matériaux de base - verre					
9001	118	2F2	2.2.1.1	V Teinté régulier vert	Bouchon	Un bouchon avec inscription: «LEA & PERRINS» et un bouchon avec un décor de pointes moulées sur le pourtour	2	2		Alimentation, conservation					
9002	118	2F2	2.2.1.1	V Teinté régulier vert	Bouteille	Fragment de goulot et col	1	1		Boissons, conservation/entreposage					
9003	118	2F2	2.2.1.1	V Teinté régulier vert	Bouteille	Fragments de parois de bouteille	3			Boissons, conservation/entreposage					
9004	118	2F2	2.2.1.3	V Teinté régulier turquoise	Bouteille	Fragment de cul de bouteille/flacon carré et une partie d'une petite bouteille moulée (cul et parois)	2	2		Boissons, conservation/entreposage					
9005	118	2F2	2.2.1.1	V Teinté régulier vert	Bouteille	Fragment de parois	1	1		Boissons, conservation/entreposage					
9006	118	2F2	2.3.1.1	V Coul transp vert foncé	Bouteille	Fragments de bouteilles à vin vert foncé, dont un qui est très patiné	10	1		Boissons, conservation/entreposage					
9007	118	2F2	2.3.1.13	V Coul transp autre	Bouteille	Fragments de bouteilles de gin	4			Boissons, conservation/entreposage					
9008	118	2F2	2.1	Verre incolore	Bouteille	Fragment de parois d'une petite bouteille/flacon à corps rectangulaire	1	1		Entreposage indéterminé					
9009	118	2F2	2.1	Verre incolore	Pied	Fragment de pied de petite coupe à boire	1	1		Boissons, absorption					
9010	118	2F2	2.1	Verre incolore	Indéterminé	Fragment courbe de verre incolore	1		Bouteille?	Entreposage indéterminé					
9011	118	2F2	2.1	Verre incolore	Contenant	Fond de verre à boire hexagonal, lourd et épais	1	1	Verre à boire?	Boissons, absorption					

#	Site	Lot	Code	Matériau	Objet	Description	fr	ob	Commentaires	Fonction	Datation	Élagué	Planche	Photo	Réf. photo
9012	118	2F2	2.3.2.1	V Coul opaque blanc	Couvercle	Couvercle de contenant en verre opaque blanc, givré sur tout l'extérieur	1	1		Consommation indéterminée					
9013	118	2F2	2.4.1.3	V Polychrome superposé 3	Contenant	1 fragment de contenant en verre de couleur orange et verre incolore givré; 1 tesson de verre couleur orange-saumon et verre incolore, motifs floraux givrés	2			Consommation indéterminée					
9014	118	2F2	2.3.2.1	V Coul opaque blanc	Bouton	Boutons à 4 trous, moulés avec motif de petites lignes sur le pourtour	2	2		Attaches					
9015	118	2F2	5.1.5	Nacre	Bouton	Bouton à 2 trous	1	1	Placé avec les beaux objets	Attaches		sélectionné			
9016	118	2F2	3.1.2	Métaux et alliages cuivreux	Indéterminé	Très petit objet en forme de demie-sphère avec un petit monticule rond en son milieu	1	1		Indéterminé					
9017	118	2F2	3.1.2	Métaux et alliages cuivreux	Monnaie?	Monnaie ou jeton, sans inscriptions, très corrodé	1	1	Placé avec les beaux objets	Commerce		sélectionné			
9018	118	2F2	3.1.4.1	Plomb	Retaille	Retailles de plomb	2			Plomb, résidus					
9019	118	2F2	3.1.1.12	Fer laminé	Clou découpé	4 sont recourbés	17	17		Fixations - clous	1800-1890				
9020	118	2F2	3.1.1.11	Fer forgé	Clou forgé	gros clous épais et l'extrémité en spatule	2	2		Fixations - clous	-1800				
9021	118	2F2	3.1.1.13	Fer tréfilé	Vis		1	1		Fixations - divers					
9022	118	2F2	3.1.1	Métaux et alliages ferreux	Broche	Fragments de broches tordues	12		3 conservés	Indéterminé					
9023	118	2F2	3.1.1	Métaux et alliages ferreux	Plaquette	Fragments de plaquettes rectangulaires	2	2		Indéterminé					
9024	118	2F2	3.1.1	Métaux et alliages ferreux	Contenant	Fragment de fond	1	1	Canne de conserve?	Alimentation, conservation					
9025	118	2F4	1.1.2.41	TCF argileuse blanche	Pipe	Tuyau	1	1		Tabac					
9026	118	2F4	1.1.1.111	TCG avec engobe et glaçure	Contenant	Lignes sinueuses fait d'engobe blanc à l'intérieur du contenant, glaçure verte appliquée par dessus. Fond de contenant	1	1	Locale? Jatte? Terrine?	Consommation indéterminée					
9027	118	2F4	1.1.2.31	Creamware	Assiette	Fond d'assiette ovale, inscription sous la glaçure: «HERCULANEUM»	1	1		Alimentation, vaisselle de table	1796-1833				
9028	118	2F4	1.1.2.61	TCF blanche	Contenant	1 tesson de rebord et 2 tessons de corps, dont un a son côté extérieur de couleur brune	3	3		Alimentation, vaisselle de table	1820-				
9029	118	2F4	1.1.2.71	TCF blanche vitrifiée	Contenant	1 tesson de rebord et 2 de corps, tous se recollent pour former le même objet	3	1		Consommation indéterminée	1850-				
9030	118	2F4	2.2.1.1	V Teinté régulier vert	Verre à vitre		15			Matériaux de base - vitre					
9031	118	2F4	3.1.2	Métaux et alliages cuivreux	Indéterminé	Très petit objet en forme de demie-sphère avec un petit monticule rond en son milieu	1	1		Indéterminé					
9032	118	2F5	1.1.2.41	TCF argileuse blanche	Pipe	Fourneau	2	2		Tabac					
9033	118	2F5	1.1.1.31	TCG avec glaçure	Contenant	Glaçure jaunâtre sur 2 tessons, glaçure brune claire sur 1 et glaçure brune foncée tirant sur le vert sur 1	4	4	Locale?	Consommation indéterminée					
9034	118	2F5	1.1.2.31	Creamware	Contenant	Fragment de rebord	1	1	Bol?	Alimentation, vaisselle de table	1762-1820				
9035	118	2F5	1.1.2.61	TCF blanche	Contenant	1 tesson de corps et 1 tesson de fond d'assiette	2	2		Alimentation, vaisselle de table	1820-				
9036	118	2F5	2.2.1.1	V Teinté régulier vert	Verre à vitre		8			Matériaux de base - vitre					
9037	118	2F5	2.3.1.1	V Coul transp vert foncé	Bouteille	Fragment de bouteille vert foncé, patiné	1	1		Boissons, conservation/entreposage					
9038	118	2F5	5.1.5	Nacre	Bouton	Bouton à 1 trou, décor de 3 lignes incisées circulaires autour du trou	1	1	Placé avec les beaux objets	Attaches		sélectionné			
9039	118	2F5	3.1.1	Métaux et alliages ferreux	Plaquette	Fragments de petites plaquettes (2) rectangulaires et de grandes plaquettes (2)	4	4		Indéterminé					

#	Site	Lot	Code	Matériau	Objet	Description	fr	ob	Commentaires	Fonction	Datation	Élagué	Planche	Photo	Réf. photo
9040	118	4C1	1.1.2.41	TCF argileuse blanche	Pipe	1 fragment de fourneau et 2 fragments de tuyaux, dont un embout rond	3	3		Tabac					
9041	118	4C1	1.1.2.61	TCF blanche	Assiette	Tessons de rebord qui se recollent tous, décor de type Flow Blue, petite dorure sur le rebord	3	1		Alimentation, vaisselle de table	1840-				
9042	118	4C1	1.1.2.61	TCF blanche	Assiette	Rebords d'assiettes qui se recollent, décor bleu-vert floral appliqué au décalque	2	1		Alimentation, vaisselle de table	1820-				
9043	118	4C1	1.1.2.61	TCF blanche	Contenant	Petits tessons de contenant avec des couleurs et décors différents: 2 tessons avec des décors bruns, 1 très petit fragment avec un décor bleu et 2 tessons avec un décalque bleu-vert	5			Alimentation, vaisselle de table	1820-				
9044	118	4C1	1.1.2.61	TCF blanche	Tasse	Fragment de corps de tasse, décor noir appliqué au décalque près de la partie supérieure extérieure	1	1		Alimentation, vaisselle de table	1820-				
9045	118	4C1	1.1.2.61	TCF blanche	Assiette	Fragment de rebord d'assiette moulé, décalque jaune-crème avec petites fleurs appliqué sur le marli intérieur	1	1		Alimentation, vaisselle de table	1820-				
9046	118	4C1	1.1.2.61	TCF blanche	Contenant	Fragment de rebord avec décor de ligne or qui passe à l'intérieur du contenant	1	1	Bol? Grande tasse?	Alimentation, vaisselle de table	1820-				
9047	118	4C1	1.1.2.61	TCF blanche	Contenant	Petits fragements blancs, sans décor, dont 7 rebord et un fond de contenant	38			Alimentation, vaisselle de table	1820-				
9048	118	4C1	1.1.2.51	Pearlware	Contenant	3 fragments qui se recollent avec un décor bleu-vert appliqué au décalque; 1 très petit tesson avec décor bleu	4	2		Alimentation, vaisselle de table	1780-1820				
9049	118	4C1	1.1.2.71	TCF blanche vitrifiée	Tasse	1 anse moulée ; 1 anse décorée avec une ligne verte sur sa longueur	2	2		Alimentation, vaisselle de table					
9050	118	4C1	1.1.2.71	TCF blanche vitrifiée	Tasse	2 fragments moulés, dont un rebord; les deux sont décorés d'un décalque floral, un vert pâle et l'autre bleu-vert	2	2		Alimentation, vaisselle de table					
9051	118	4C1	1.1.2.71	TCF blanche vitrifiée	Contenant	7 fragements, dont 2 rebords; décor rose floral appliqué au décalque sur 5; une bande rose près du rebord sur 1; décor floral sur 1	7			Alimentation, vaisselle de table					
9052	118	4C1	1.1.2.71	TCF blanche vitrifiée	Contenant	Tessons blancs, sans décor; dont 4 rebords et 4 fonds	29			Alimentation, vaisselle de table					
9053	118	4C1	1.3.1.1	Porcelaine commune	Poignée de porte	1 objet complet et 1 fragment; l'objet complet a aussi le mécanisme en métal qui entre dans la porte	2	2		Systèmes de fermeture					
9054	118	4C1	1.3.2	Porcelaine fine dure (PF)	Couvercle	Fragment de petit couvercle, glaçuré sur un le côté extérieur	1	1		Consommation indéterminée					
9055	118	4C1	1.3.2	Porcelaine fine dure (PF)	Contenant	Tous des fragments de corps, sauf un fragment de fond, altéré par le feu. 2 tessons de corps qui ont un décor vert sur l'extérieur	6			Consommation indéterminée					
9056	118	4C1	1.3.2.1	PF sans glaçure	Contenant	Tous des fragments de corps	4			Consommation indéterminée					
9057	118	4C1	1.1.2.116	TCF chamois gl tachetée brune	Contenant	Fragment de corps et de pied	2			Consommation indéterminée					
9058	118	4C1	1.1.2.114	TCF chamois glaçure brune	Contenant	Fragment de corps	1	1	très petit fragment	Consommation indéterminée					
9059	118	4C1	1.2.1.102	GG gl feld et Albany	Contenant	Fragments de corps, un tessons avec glaçure plus foncée que l'autre	2	2	Environ 1840 aux 1ère décennies du 20 ^e siècle au Canada.	Consommation indéterminée	1800-1900				
9060	118	4C1	1.2.1.991	GG glaçure saline - général	Contenant	Fragment de corps	1	1		Consommation indéterminée					
9061	118	4C1	1.2.1.93	GG feld pâle	Contenant	Fragment de corps moulée	1	1		Consommation indéterminée					

#	Site	Lot	Code	Matériau	Objet	Description	fr	ob	Commentaires	Fonction	Datation	Élagué	Planche	Photo	Réf. photo
9062	118	4C1	2.2.1.1	V Teinté régulier vert	Verre à verre		23			Matériaux de base - verre					
9063	118	4C1	2.2.1.1	V Teinté régulier vert	Contenant	Fragments de parois, dont un fragment de goulot et de cul	10			Boissons, conservation/entreposage					
9064	118	4C1	2.2.1.3	V Teinté régulier turquoise	Isolateur		5	5		Électricité	1880-				
9065	118	4C1	2.2.1.3	V Teinté régulier turquoise	Contenant	1 fragment de parois et 1 de cul de bouteille	2	1		Boissons, conservation/entreposage					
9066	118	4C1	2.3.1.1	V Coul transp vert foncé	Bouteille	Verre vert foncé, fragments à pans carrés, bouteille de gin	5			Boissons, conservation/entreposage					
9067	118	4C1	2.3.1.1	V Coul transp vert foncé	Bouteille	Verre vert foncé, fragments de bouteilles, tessons plus clairs que d'autres	14			Boissons, conservation/entreposage					
9068	118	4C1	2.3.1.6	V Coul transp bleu foncé	Contenant	Fragments minces	7		Petite bouteille? Flacon	Boissons, conservation/entreposage					
9069	118	4C1	2.3.1.5	V Coul transp bleu	Contenant	Couleur bleu pâle	1	1		Boissons, conservation/entreposage					
9070	118	4C1	2.3.2.1	V Coul opaque blanc	Contenant	Très petits fragments de parois	7			Boissons, conservation/entreposage					
9071	118	4C1	2.3.1.10	V Coul transp brun	Bouteille	Fragments de bouteille à bière	5			Boissons, conservation/entreposage					
9072	118	10B20	5.1.1	Os	Ossement	os de mammifère blanchi	1			Mammifères					
9073	118	10B9	5.1.1	Os	Ossement	os de mammifère, dont une mâchoire avec une dent et une dent isolée	8			Mammifères					
9074	118	10B9	5.1.1	Os	Ossement	os d'oiseau	1			Oiseaux					
9075	118	10B13	5.1.1	Os	Ossement	os de mammifère	1			Mammifères					
9076	118	10B17	5.1.1	Os	Cornillon	un presque complet et deux petits fragments	3			Mammifères					
9077	118	10B17	5.1.1	Os	Ossement	os de mammifère	12			Mammifères					
9078	118	10B21	5.1.1	Os	Ossement	os de mammifère, dont deux dents	3			Mammifères					
9079	118	3B10	5.1.1	Os	Ossement	os de mammifère	6			Mammifères					
9080	118	10B7	5.1.1	Os	Ossement	os de mammifère, dont deux fragments de mâchoire et quatre dents et une petite mâchoire (chat?)	127			Mammifères					
9081	118	10B7	5.1.1	Os	Ossement	os de mammifère blanchi	1			Mammifères					
9082	118	10B7	5.1.1	Os	Ossement	os de poisson	12			Poissons					
9083	118	10B7	5.1.1	Os	Ossement	os d'oiseaux	17			Oiseaux					
9084	118	10B8	5.1.1	Os	Ossement	os de mammifère	6			Mammifères					
9085	118	10B8	5.1.1	Os	Ossement	os de mammifère blanchi	1			Mammifères					
9086	118	10B8	5.1.1	Os	Ossement	os d'oiseau	1			Oiseaux					
9087	118	10B12	5.1.4	Coquille	Coquillage	fragment d'une coquille torsadée univalve de gastéropode, très petit	1			Mollusques					
9088	118	10B12	5.1.1	Os	Ossement	os de mammifère	1			Mammifères					
9089	118	10B11	5.1.1	Os	Ossement	os de mammifère, dont trois fragments de mâchoire avec dents et 13 dents individuelles ou fragments de dents	328			Mammifères		analyse_z oo			
9090	118	10B11	5.1.1	Os	Ossement	os d'oiseau	20			Oiseaux		analyse_z oo			
9091	118	10B11	5.1.1	Os	Ossement	os de poisson	10			Poissons		analyse_z oo			
9092	118	10B11	5.1.1	Os	Ossement	os de mammifère blanchi	9			Mammifères		analyse_z oo			
9093	118	4K99	5.1.1	Os	Ossement	os de mammifère	1			Mammifères					
9094	118	4K99	5.1.1	Os	Ossement	os d'oiseau?	1			Oiseaux					
9095	118	4K99	5.1.1	Os	Ossement	os de poisson	1			Poissons					
9096	118	4K4	5.1.1	Os	Cornillon	fragment proximal et petit fragment	2			Mammifères					
9097	118	4K5	5.1.1	Os	Ossement	os de mammifère	7			Mammifères					
9098	118	4K5	5.1.1	Os	Ossement	os d'oiseau?	1			Oiseaux					
9099	118	4K6	5.1.4	Coquille	Moule	fragmentaire	1			Mollusques					

#	Site	Lot	Code	Matériau	Objet	Description	fr	ob	Commentaires	Fonction	Datation	Élagué	Planche	Photo	Réf. photo
9100	118	4K6	5.1.4	Coquille	Coquillage	coquille univalve de gastéropode?	1			Mollusques					
9101	118	4K6	5.1.1	Os	Ossement	os de mammifère, dont 5 dents (cochon?), dont une dent de castor?	26			Mammifères					
9102	118	4K6	5.1.1	Os	Cornillon	fragment de crâne avec départ de cornillon (coupé)	1			Mammifères					
9103	118	4K6	5.1.1	Os	Ossement	os de mammifère, dont 2 noircis par le feu, 4 blanchis	6			Mammifères					
9104	118	4K6	5.1.1	Os	Ossement	os d'oiseau	3			Oiseaux					
9105	118	4K6	5.1.1	Os	Ossement	os d'oiseau noirci par le feu	1			Oiseaux					
9106	118	4K6	5.1.1	Os	Ossement	os de poisson	1			Poissons					
9107	118	4K7	5.1.1	Os	Ossement	os de mammifère	1			Mammifères					
9108	118	4D6	5.1.1	Os	Ossement	os de mammifère	15			Mammifères					
9109	118	4D6	5.1.1	Os	Ossement	os de poisson	4			Poissons					
9110	118	4D9	5.1.1	Os	Ossement	os de mammifère	5			Mammifères					
9111	118	4D9	5.1.1	Os	Ossement	os d'oiseau	2			Oiseaux					
9112	118	4D9	5.1.1	Os	Ossement	os de poisson	3			Poissons					
9113	118	4D12	5.1.1	Os	Ossement	os de mammifère	2			Mammifères					
9114	118	4D12	5.1.1	Os	Ossement	os de poisson	3			Poissons					
9115	118	10C1	5.1.4	Coquille	Huitre		1			Mollusques					
9116	118	10C1	5.1.1	Os	Ossement	os de mammifère, dont une dent	2			Mammifères					
9117	118	10C1	5.1.1	Os	Ossement	os d'oiseau	1			Oiseaux					
9118	118	10C2	5.1.1	Os	Ossement	os d'oiseau	3			Oiseaux					
9119	118	18F10	5.1.1	Os	Ossement	os de mammifère, noircis	3			Mammifères					
9120	118	19B1	5.1.1	Os	Ossement	os de mammifère	4			Mammifères					
9121	118	19B1	5.1.1	Os	Ossement	os d'oiseau	1			Oiseaux					
9122	118	19B2	5.1.4	Coquille	Huitre	petit fragment	1			Mollusques					
9123	118	19B2	5.1.1	Os	Ossement	os de mammifère	3			Mammifères					
9124	118	19B4	5.1.1	Os	Ossement	os de mammifère	1			Mammifères					
9125	118	19B6	5.1.1	Os	Ossement	os de mammifère	2			Mammifères					
9126	118	19C2	5.1.1	Os	Ossement	os de mammifère	1			Mammifères					
9127	118	19C2	5.1.1	Os	Ossement	os d'oiseau	1			Oiseaux					
9128	118	19C5	5.1.4	Coquille	Huitre	petit fragment	1			Mollusques					
9129	118	19C5	5.1.1	Os	Ossement	os de mammifère	1			Mammifères					
9130	118	19C5	5.1.1	Os	Ossement	os de mammifère blanchi	1			Mammifères					
9131	118	19C5	5.1.1	Os	Ossement	os d'oiseau	1			Oiseaux					
9132	118	19C9	5.1.1	Os	Ossement	deux dents, dont une en deux fragments	3			Mammifères					
9133	118	18C7	5.1.1	Os	Ossement	os de mammifère	5			Mammifères					
9134	118	18C7	5.1.1	Os	Cornillon	fragment de base de cornillon	1			Mammifères					
9135	118	18D7	5.1.1	Os	Ossement	os de mammifère	1			Mammifères					
9136	118	18D7	5.1.1	Os	Ossement	os de mammifère blanchi	1			Mammifères					
9137	118	10B8	1.1.1.3	TCG sans glaçure	Contenant	fragment de corps avec une surface manquante, pas de glaçure, mais probablement de fabrication locale	1			Consommation indéterminée	1760-1830				
9138	118	10B8	1.1.1.32	TCG locale glaçure verte	Contenant	un fragment de fond (diamètre intérieur: 6,8 cm) et trois fragments de corps, glaçure verte sur la paroi intérieure, objets différents	4			Consommation indéterminée	1760-1830				
9139	118	10B8	1.1.2.31		Contenant	fragment de rebord?, endommagé, sans décor	1			Consommation indéterminée	1762-1820				
9140	118	10B8	1.1.2.51	Creamware Pearlware	Contenant	fragment de corps globulaire avec partie de rebord (large?), sans décor	1			Consommation indéterminée	1775-1830				
9141	118	10B8	1.1.2.61	TCF blanche	Assiette?	fragment de rebord avec trace de décor imprimé en bleu longeant le rebord	1			alimentation, vaisselle de table	1820-				
9142	118	10B8	1.1.2.61	TCF blanche	Contenant	petit fragment de corps sans décor	1			Consommation indéterminée	1820-				
9143	118	10B8	3.1.1.11	Fer forgé	Clou forgé	petit clou, en deux fragments, longueur: 4,4 cm	2			Fixations - clous	-1800				

#	Site	Lot	Code	Matériau	Objet	Description	fr	ob	Commentaires	Fonction	Datation	Élagué	Planche	Photo	Réf. photo
9144	118	10B11	1.1.1.32	TCG locale glaçure verte	Terrine	au minimum une terrine, possiblement deux ou trois, glaçure verte ferrugineuse avec minuscules points bruns, plusieurs fragments remontent, un fragment de rebord avec bec; diamètre d'ouverture: 26 cm	38	1	Lot avec beaucoup de matériel datant de la fin du XVIIIe et du tout début du XIXe siècle, dont des céramiques plus rares (Jackfield, Black Basalt), aussi beaucoup de Pearlware à décor peint	Alimentation, préparation	1760-1830				
9145	118	10B11	1.1.1.32	TCG locale glaçure verte	Terrine	2 fragments de rebord qui recollent	2	1		Alimentation, préparation	1760-1830				
9146	118	10B11	1.1.1.32	TCG locale glaçure verte	Terrine	fragments de rebord et de corps, plusieurs recollent	11	1		Alimentation, préparation	1760-1830				
9147	118	10B11	1.1.1.32	TCG locale glaçure verte	Terrine	fragments de corps et de fond	5	1		Alimentation, préparation	1760-1830				
9148	118	10B11	1.1.1.32	TCG locale glaçure verte	Terrine?	fragments de corps et de fond	11	1		Alimentation, préparation	1760-1830				
9149	118	10B11	1.1.1.32	TCG locale glaçure verte	Bol ou plat?	fragments divers dont un rebord évasé arrondi; diamètre: 20 cm	9	1		Alimentation, vaisselle de service	1760-1830				
9150	118	10B11	1.1.1.31	TCG avec glaçure	Plat?	fragments divers dont deux de rebord large; pâte orangée et glaçure d'aspect jaunâtre picoté; diamètre: 21 cm; de fabrication locale	8	1		Alimentation, vaisselle de service	1760-1830				
9151	118	10B11	1.1.1.32	TCG locale glaçure verte	Contenant	divers fragments avec glaçure verte, dont un fond plat avec pied évasé arrondi et corps évasé	61			Consommation indéterminée	1760-1830				
9152	118	10B11	1.1.1.32	TCG locale glaçure verte	Contenant	fragment de corps avec glaçure verte tachetée	1			Consommation indéterminée	1760-1830				
9153	118	10B11	1.1.1.31	TCG avec glaçure	Terrine?	divers fragments de terrine de fabrication locale, glaçure brune tachetée, la glaçure s'enlève de tous les tessons laissant paraître une surface blanchâtre	11	1		Alimentation, préparation	1760-1830				
9154	118	10B11	1.1.1.32	TCG locale glaçure verte	Terrine?	fragment de rebord avec lèvre en bandeau, glaçure vert brunâtre sur la paroi intérieure et le rebord	1			Alimentation, préparation	1760-1830				
9155	118	10B11	1.1.1.31	TCG avec glaçure	Terrine?	fragments de rebord avec lèvre en bandeau avec rainure décorative à la base du bandeau; tessons feuilletés et paroi intérieure absente; de fabrication locale	3	1		Alimentation, préparation	1760-1830				
9156	118	10B11	1.1.1.3	TCG sans glaçure	Contenant	de fabrication locale, fragments divers sans trace de glaçure	88			Consommation indéterminée	1760-1830				
9157	118	10B11	1.1.1.31	TCG avec glaçure	Contenant	de fabrication locale, fragments avec glaçure brune, dont 6 tachetés brun, dont un de rebord avec lèvre en bandeau évasé vers le bas	10			Consommation indéterminée	1760-1830				
9158	118	10B11	1.1.1.31	TCG avec glaçure	Plat?	fragments à pâte chamoise à glaçure brune altérée d'aspect noire, tous les tessons sont feuilletés, la paroi extérieure est largement manquante; diamètre: 26 cm	9	1		Alimentation, vaisselle de service	1760-1830				
9159	118	10B11	1.1.1.31	TCG avec glaçure	Contenant	fragments de corps à glaçure brune altérée d'aspect noir	3			Consommation indéterminée	1760-1830				
9160	118	10B11	1.1.1.31	TCG avec glaçure	Terrine?	fragments de rebord et de corps et deux fragments de fond, à glaçure brune picotée sur la paroi intérieure, probablement appartenant à au moins 6 terrines; certains des fragments de bord avec becs verseurs; de fabrication locale?	116			Alimentation, préparation	1760-1830				

#	Site	Lot	Code	Matériau	Objet	Description	fr	ob	Commentaires	Fonction	Datation	Élagué	Planche	Photo	Réf. photo
9161	118	10B11	1.1.1.32	TCG locale glaçure verte	Plat?	fragments de corps, décor de bandes d'engobe blanc circulaires et sinusoïdales sous glaçure d'aspect vert sur la paroi intérieure, un des fragments porte un trou de fixation	5			Alimentation, vaisselle de service	1760-1830				
9162	118	10B11	1.1.1.32	TCG locale glaçure verte	Contenant	petit fragment (rebord?) feuilleté avec trace de bandes d'engobe blanc sous glaçure probablement verte, mais la surface est altérée	1			Alimentation, indéterminée	1760-1830				
9163	118	10B11	1.1.1.33	TCG locale glaçure inc	Plat?	fragment de rebord et de corps avec décor à bandes sinusoïdales d'engobe blanc sous glaçure incolore d'aspect brun-rouge	2			Alimentation, vaisselle de service	1760-1830				
9164	118	10B11	1.1.1.33	TCG locale glaçure inc	Contenant	1 fragment de rebord (de plat?) et fragments de corps, glaçure incolore d'aspect brun-rouge; au moins deux objets	16			Alimentation, indéterminée	1760-1830				
9165	118	10B11	1.1.1.106	TCG n-e Angleterre 2	Contenant	fragment de fond couvert d'engobe blanc sous glaçure incolore d'aspect jaunâtre sur la face intérieure	1			Consommation indéterminée	1750-1900				
9166	118	10B11	1.1.2.103	TCF rouge glaçure claire	Pot ou chope?	fragments de fond et de corps, à pied annulaire, corps cylindrique, pâte rouge relativement grossière, entièrement couvert de glaçure claire, décor de deux bandes côtelées remplies de lignes incisés parallèles rappelant un tressage fin	25	1		Alimentation, indéterminée	1800-1900				
9167	118	10B11	1.1.1.108	TCG Staff engobe rouge	Plat ou assiette	fragment de rebord droit godronné, décor de ligne sinusoïdale d'engobe blanc sur fond d'engobe rouge sur la paroi supérieure; trace d'un petit trou perçant l'objet près de la cassure; paroi extérieure sans glaçure	1		période forte entre 1730-1780	Alimentation, absorption	1650-1800				
9168	118	10B11	1.1.1.41	TCG Staff slip sans engobe	Tasse à posset	fragments de fond et de base de corps; trace de décor ferrugineux brun sur la paroi extérieure; pâte chamois-rose	9	1	période forte entre 1730-1780	Alimentation, vaisselle de table	1650-1800				
9169	118	10B11	1.1.1.41	TCG Staff slip sans engobe	Tasse à posset?	fragments de corps et de rebord, dont trois avec décor brun (taches ou points) sur la paroi extérieure, rebord évasé; possiblement appartenant à la tasse à posset; pâte chamois-rose	9		période forte entre 1730-1780	Alimentation, vaisselle de table	1650-1800				
9170	118	10B11	1.1.1.41	TCG Staff slip sans engobe	Contenant	fragment plat de fond et fragment de corps, trace de glaçure, dessous du fond entièrement noirci, fragment de corps partiellement noirci, pâte chamois-rose	2		période forte entre 1730-1780	Alimentation, indéterminée	1650-1800				
9171	118	10B11	1.1.1.41	TCG Staff slip sans engobe	Contenant	deux fragments de corps qui recollent, pâte beige, paroi extérieure décorée de trois côtes et rainures, trace de décor à l'engobe brun	2	1	période forte entre 1730-1780	Alimentation, indéterminée	1650-1800				
9172	118	10B11	1.1.2.31	Creamware	Terrine ou plat?	fragment de marli plat, forme creuse, en partie noirci y inclus sur la tranche	1			Alimentation, préparation	1762-1820				
9173	118	10B11	1.1.2.31	Creamware	Assiette ou plat	fragment de marli à rebord ondulant, motif « Feather Edge » moulé	1			Alimentation, absorption	1762-1820				
9174	118	10B11	1.1.2.31	Creamware	Assiette ou plat	fragment de marli sans décor, forme creuse, diamètre: 26 cm; 1 tesson est partiellement noirci	4	1		Alimentation, absorption	1762-1820				

#	Site	Lot	Code	Matériau	Objet	Description	fr	ob	Commentaires	Fonction	Datation	Élagué	Planche	Photo	Réf. photo
9175	118	10B11	1.1.2.31	Creamware	Assiette ou plat	fragments de marli, motif Paris; diamètre: 24 cm	5	1		Alimentation, absorption	1762-1820				
9176	118	10B11	1.1.2.31	Creamware	Assiette	fragments de marli avec motif Royal, dont un concave	3			Alimentation, vaisselle de table	1762-1820				
9177	118	10B11	1.1.2.31	Creamware	Assiette ou plat?	divers fragments de marli plat à rebord droit	5			Alimentation, absorption	1762-1820				
9178	118	10B11	1.1.2.31	Creamware	Assiette ou plat	fragments de marli, motif Bath? Au moins 3 objets	7			Alimentation, absorption	1762-1820				
9179	118	10B11	1.1.2.31	Creamware	Bol?	fragment de rebord droit, corps cylindrique; différentes épaisseurs, 3 objets, plus petit tesson partiellement noirci	3			Alimentation, vaisselle de service	1762-1820				
9180	118	10B11	1.1.2.31	Creamware	Bol?	fragments de rebord droit, corps évasé par le bas	5	1		Alimentation, absorption	1762-1820				
9181	118	10B11	1.1.2.31	Creamware	Assiette ou plat	fragments de marli et/ou bouge divers	20			Alimentation, absorption	1762-1820				
9182	118	10B11	1.1.2.31	Creamware	Anse	3 fragments remontent, 1 fragment à part, aucun décor, anses de tasses?	4	2		Alimentation, vaisselle de table	1762-1820				
9183	118	10B11	1.1.2.31	Creamware	Contenant	fragments de corps ou de fond divers, sans décor; 1 tesson altéré par la chaleur	69			Consommation indéterminée	1762-1820				
9184	118	10B11	1.1.2.31	Creamware	Contenant	fragments de pied annulaire de divers formats, au moins 9 objets différents	23			Consommation indéterminée	1762-1820				
9185	118	10B11	1.1.2.31	Creamware	Contenant	fragment de corps avec trace de décor fin moulé en relief	1			Consommation indéterminée	1762-1820				
9186	118	10B11	1.1.2.31	Creamware	Pot ou chope?	fragments de rebord droit, corps cylindrique, décoré à l'engobe: bande noire longeant le rebord extérieur remplie d'une ligne de cercles bruns sur fond blanc, suivi de deux minces bandes oranges et d'une bande large verte	2	1	voir 10B7	Alimentation, indéterminée	1782-1820				
9187	118	10B11	1.1.2.31	Creamware	Bol?	fragment de rebord droit et panse hémisphérique avec décor à l'engobe et moulé: sous le rebord, une bande noire aux rebords dentelés remplie de cercles sur fond blanc (moulé), suivi d'une mince bande verte et d'une large bande orange	1		voir 10B7	Alimentation, vaisselle de service	1782-1820				
9188	118	10B11	1.1.2.31	Creamware	Contenant	fragments de corps décorés de bandes d'engobe vertes et oranges, un petit tesson avec bande noir remplie d'une ligne de points blancs, probablement associés au bol et ou pot ou à la chope mentionnée en haut (# 9186 et 9187)	9		voir 10B7	Alimentation, indéterminée	1782-1820				
9189	118	10B11	1.1.2.51	Pearlware	Soucoupe	rebord ondulant, chinoiserie imprimé en bleu sur la paroi intérieure (frise de paysage longeant le rebord, pagode, personnage, maisons et montagne, tour, etc. au fond); fond entouré d'un bord ondulant moulé, corps cannelé et avec carène sur la paroi intérieure, pied annulaire; la plupart des fragments recollent; diamètre à la lèvre: 15 cm; hauteur: 3,4 cm	20	1	placé avec les beaux objets	Alimentation, vaisselle de table	1783-1820	sélectionné	oui	oui	AE-2017-18 BiFJ-118-10B11-2

#	Site	Lot	Code	Matériau	Objet	Description	fr	ob	Commentaires	Fonction	Datation	Élagué	Planche	Photo	Réf. photo
9190	118	10B11	1.1.2.51	Pearlware	Tasse	rebord ondulant comme la soucoupe plus haute, corps extérieure à cannelures et à carène moulées, décor imprimé en bleu: frise végétale (ou de paysage?) longeant le rebord intérieure, décor floral au fond, paroi extérieure avec paysage ressemblant également à la soucoupe (pagode, personnage, etc.); pied annulaire	5	1	placé avec les beaux objets, mais beaucoup plus fragmentaire que la soucoupe assortie	Alimentation, vaisselle de table	1775-1830	sélectionné			
9191	118	10B11	1.1.2.51	Pearlware	Assiette?	deux fragments de fond avec décor de roses entouré de médaillons formés de petits cercles imprimé en bleu sur la paroi intérieure; fragments recollent	2	1		alimentation, vaisselle de table	1775-1830				
9192	118	10B11	1.1.2.51	Pearlware	Bol	décor linéaire peint en bleu sur la paroi extérieure: deux minces lignes longeant le rebord, lignes sinusoïdales diagonales couvrant le corps, petit motif de 3 ou 4 points situé au centre des losanges formées par ce décor; ligne bleu longeant le rebord intérieur	6	1	voir aussi 10B7 (# 9743)	Alimentation, vaisselle de table	1775-1830				
9193	118	10B11	1.1.2.51	Pearlware	Plat de service	de forme ovale, creux, rebord ondulant avec décor « Shell Edge » peint en bleu	16	1		Alimentation, vaisselle de service	1775-1830				
9194	118	10B11	1.1.2.51	Pearlware	Assiette creuse	fragments de marli et de bouge, rebord ondulant, décor « Shell Edge » moulé et rehaussé de bleu; diamètre: env. 25 cm	9	1		Alimentation, vaisselle de table	1775-1830				
9195	118	10B11	1.1.2.51	Pearlware	Assiette	fragments de marli avec rebord ondulant et motif « Shell Edge » moulé et rehaussé de bleu; diamètre: environ 26 cm	2	1		Alimentation, vaisselle de table	1775-1830				
9196	118	10B11	1.1.2.51	Pearlware	Assiette	fragment de marli, peu large, avec rebord ondulant et motif « Shell Edge » moulé et rehaussé de bleu; diamètre: 21 cm	1			Alimentation, vaisselle de table	1775-1830				
9197	118	10B11	1.1.2.51	Pearlware	Assiette	fragments de marli octogonal, motif « Shell Edge » moule et rehaussé de bleu	3	1		Alimentation, vaisselle de table	1775-1830				
9198	118	10B11	1.1.2.51	Pearlware	Assiette	fragment de marli à rebord ondulant, surface supérieure feuilletée, mais trace de décor bleu et petit éclat de rebord avec trace bleue, peut-être motif « Shell Edge » peint en bleu	2			Alimentation, vaisselle de table	1775-1830				
9199	118	10B11	1.1.2.51	Pearlware	Assiette	fragment de marli, rebord droit, motif ressemblant au Shell Edge moulé et rehaussé de bleu	1			Alimentation, vaisselle de table	1775-1830				
9200	118	10B11	1.1.2.51	Pearlware	Assiette	fragments de marli avec rebord ondulant et motif « Shell Edge » moulé et rehaussé de vert	4	1		Alimentation, vaisselle de table	1775-1830				
9201	118	10B11	1.1.2.51	Pearlware	Plat de service	fragments de bouge et de fond d'au moins deux grands plats de service, aucun décor	5			Alimentation, vaisselle de service	1775-1830				

#	Site	Lot	Code	Matériau	Objet	Description	fr	ob	Commentaires	Fonction	Datation	Élagué	Planche	Photo	Réf. photo
9202	118	10B11	1.1.2.51	Pearlware	Bol ou soucoupe?	fragments de rebord de taille diverses avec décor peint en bleu: (1) décor géométrique sous le rebord intérieur (lignes horizontales et double lignes diagonales avec des X dans les losanges créés ainsi); trace de décor bleu sur la paroi extérieure; (2) bande horizontale et hachures croisées sur la paroi intérieure; (3) bande longeant le rebord intérieur; (4) bande longeant le rebord intérieur et décor floral (?) sur la paroi extérieure (recolle avec un fragment de corps); (5) bande et décor floral sur la paroi intérieure	6			Alimentation, absorption	1775-1830				
9203	118	10B11	1.1.2.51	Pearlware	Assiette ou plat	fragment de fond avec trace de décor bleu	1			Alimentation, absorption	1775-1830				
9204	118	10B11	1.1.2.51	Pearlware	Assiette?	fragments de rebord feuilletés divers avec traces de décor bleu (Shell edge?)	4			alimentation, vaisselle de table	1775-1830				
9205	118	10B11	1.1.2.51	Pearlware	Cafetière	fragment de col et fragments de bec verseur; décor polychrome peint sur la paroi: bande brune sous le rebord, plus bas, double ligne brune surmontée d'une ligne de «U» consécutifs en brun, décor jaune et bleu non identifiable plus bas; fragments de bec verseur avec trace de petits traits diagonales parallèles en brun	5	1	placé avec les beaux objets	Alimentation, vaisselle à usage spécifique	1775-1830	sélectionné			
9206	118	10B11	1.1.2.51	Pearlware	Cafetière?	fragments de corps avec décor polychrome peint sur la paroi extérieure, dont deux tessons décorés en bleu, jaune, brun et orange, deux tessons avec double ligne brune surmontée d'une ligne de «U» consécutifs en brun, dont un avec décor (floral?) en vert, brun et orange au-dessous et un avec bande jaune et trace de décor brun au-dessous, et trois tessons avec décor de lignes brunes et / ou décor végétal vert et brun, deux tessons avec trace de décor brun, un tesson de base de corps avec trace de pied évasé et trace de décor vert (tesson altéré par la chaleur), 1 fragment de bec verseur sans décor	11		placé avec les beaux objets	Alimentation, vaisselle à usage spécifique	1775-1830	sélectionné			
9207	118	10B11	1.1.2.51	Pearlware	Soucoupe	à décor polychrome floral peint en jaune, orange, vert et bleu: bande verte sous le rebord, fleurs et feuilles sur le corps et fond cerclé d'une ligne verte avec décor floral au centre; diamètre: 13 cm	14	1	placé avec les beaux objets; voir aussi lots 10B4 et 10B6	Alimentation, vaisselle de table	1775-1830	sélectionné	oui, à reprendre		IMG_0396
9208	118	10B11	1.1.2.51	Pearlware	Soucoupe	à décor polychrome floral peint en jaune, orange, vert et bleu: bande verte sous le rebord, fleurs et feuilles sur le corps et fond cerclé d'une ligne verte avec décor floral au centre; éléments décoratifs très similaires à ceux de la soucoupe 9207, mais la qualité de l'objet est moindre: la glaçure est craquelée est écaillée à plusieurs endroits, le pied annulaire est largement cassé	10	1	placé avec les beaux objets; voir aussi lots 10B4 et 10B6	Alimentation, vaisselle de table	1775-1830	sélectionné			

#	Site	Lot	Code	Matériau	Objet	Description	fr	ob	Commentaires	Fonction	Datation	Élagué	Planche	Photo	Réf. photo
9209	118	10B11	1.1.2.51	Pearlware	Couvercle	minuscule fragment près du rebord, décor polychrome géométrique en verre, bleu et jaune; peut-être associé à la cafetière # 9205?	1		placé avec les beaux objets	Alimentation, vaisselle de table	1775-1830	sélectionné			
9210	118	10B11	1.1.2.51	Pearlware	Soucoupe?	fragment de rebord avec décor floral peint sur la paroi intérieure: bande noire longeant le rebord, fleur avec feuilles de couleur bleue, brune, verte et orange	2	1	placé avec les beaux objets; voir aussi lots 10B4 et 10B6, 10B7 et 10B9 (# 9834)	Alimentation, vaisselle de table	1775-1830	sélectionné			
9211	118	10B11	1.1.2.51	Pearlware	Contenant	base de corps globulaire avec petit pied annulaire, trace de décor peint en brun sur la paroi extérieure; très petit contenant, peut-être une tasse jouet ou le pied d'un saupoudroir?	1			Consommation indéterminée	1775-1830				
9212	118	10B11	1.1.2.51	Pearlware	Couvercle	fragment de rebord de couvercle, sans décor, rebord marqué d'une cannelure à l'endroit où le couvercle assume une forme bombée	1			Alimentation, vaisselle de table	1775-1830				
9213	118	10B11	1.1.2.51	Pearlware	Saupoudroir	fragments de goulot dont un avec partie de la tête percée de trous et soulignée d'un bourrelet; sans décor	2	1	placé avec les beaux objets	Alimentation, vaisselle à usage spécifique	1775-1830	sélectionné			
9214	118	10B11	1.1.2.51	Pearlware	Bol?	petit fragment de rebord mince, décor de large bande brune peint sous le rebord extérieur	1			Alimentation, vaisselle de service	1775-1830				
9215	118	10B11	1.1.2.51	Pearlware	Saupoudroir ?	fragment légèrement courbé avec trace d'un trou et trace d'un décor peint en brun	1			Alimentation, vaisselle à usage spécifique	1775-1830				
9216	118	10B11	1.1.2.51	Pearlware	Bol?	fragments de gros rebord droit, un fragment plat, un courbé, sans décor, lèvre légèrement bleutée	2			Alimentation, vaisselle de service	1775-1830				
9217	118	10B11	1.1.2.51	Pearlware	Contenant	fragments de goulot ou de bec verseur, à petit diamètre, sans décor	3			Consommation indéterminée	1775-1830				
9218	118	10B11	1.1.2.51	Pearlware	Contenant	fragments de fond, parfois avec pied annulaire, et de corps de divers objets, sans décor, dont trois fragments altérés par la chaleur	61			Consommation indéterminée	1775-1830				
9219	118	10B11	1.1.2.61	TCF blanche	Plat de service	de forme ovale, avec rebord ondulant rehaussé de vert (Shell Edge tardif); en partie altéré par la chaleur	13	1		Alimentation, vaisselle de service	1820-				
9220	118	10B11	1.1.2.61	TCF blanche	Plat de service?	fragment de marli concave avec rebord ondulant décoré d'une bande rouge longeant le rebord et une mince ligne rouge longeant le rebord intérieur du marli	1			Alimentation, vaisselle de service	1820-				
9221	118	10B11	1.1.2.61	TCF blanche	Tasse?	fragment de rebord avec carène sur le corps; décor moucheté vert sur la paroi extérieure appliqué à l'éponge	1		importé surtout après 1880; voir aussi 10B7	Alimentation, vaisselle de table	1830-				
9222	118	10B11	1.1.2.61	TCF blanche	Couvercle?	tessons de corps d'un objet de forme probablement ovale, avec décor « Shell Edge » moulé et rehaussé de bleu sur le corps	6	1		Alimentation, indéterminée	1820-				
9223	118	10B11	1.1.2.61	TCF blanche	Bol?	divers fragments de rebord pouvant appartenir à des bols ou parfois des tasses, avec décor peint de traits bleus ou bruns longeant le rebord intérieur et parfois aussi extérieur (2 bleus, 2 bruns)	4			Alimentation, absorption	1820-				

#	Site	Lot	Code	Matériau	Objet	Description	fr	ob	Commentaires	Fonction	Datation	Élagué	Planche	Photo	Réf. photo
9224	118	10B11	1.1.2.61	TCF blanche	Bol?	fragment de rebord avec trait brun longeant le rebord sur les deux parois, et lignes diagonales sinusoïdales bleu et orang sur la paroi extérieure	2	1		Alimentation, vaisselle de service	1820-				
9225	118	10B11	1.1.2.61	TCF blanche	Contenant	fragments de corps, dont un avec un trait peint en vert, deux tessons avec trace d'un décor bleu pâle	3			Consommation indéterminée	1820-				
9226	118	10B11	1.1.2.61	TCF blanche	Contenant	fragment de rebord d'un récipient à forme cylindrique; avec décor de côtes et incisions rehaussé de vert longeant le rebord extérieur et bande d'engobe brun au-dessous	1		Chope ou pot?	Consommation indéterminée	1820-				
9227	118	10B11	1.1.2.61	TCF blanche	Soucoupe?	fragments de rebord ondulant avec décor peint; ligne et mince ligne brunes longeant le rebord, mouchetures vertes sous les lignes (décor végétal?)	2		voir auss 10B4 et 10B6	Alimentation, vaisselle de service	1820-				
9228	118	10B11	1.1.2.61	TCF blanche	Plat?	fragments de marli à rebord droit, largeurs variées, aucun décor, deux de forme plate, diamètres: 20 cm, 34 cm, 21 cm, 21 cm, 24 cm	5		autres formes possibles	Alimentation, vaisselle de service	1820-				
9229	118	10B11	1.1.2.61	TCF blanche	Plat?	fragments de fond plat, sans décor, différentes épaisseurs; deux fragments altérés par le feu et en partie noirci sur la tranche	11		autres formes possibles	Alimentation, vaisselle de service	1820-				
9230	118	10B11	1.1.2.61	TCF blanche	Objet indéterminé	deux fragments qui recollent, ils ont un rebord (tranchée de la cassure?) extérieur droit, un autre ondulant, les tessons sont altérés par la chaleur et tout le rebord présent est couvert de suie	2		possiblement fond d'un contenant tel un plat, mais le rebord semble voulu	Indéterminé	1820-				
9231	118	10B11	1.1.2.61	TCF blanche	Contenant	fragments de corps divers et deux fragments de pied, tous blancs sans décor	21			Consommation indéterminée	1820-				
9232	118	10B11	1.1.2.61	TCF blanche	Bol?	petit fragment mince de rebord droit sans décor	1			Alimentation, vaisselle de service	1820-				
9233	118	10B11	1.1.2.51	Pearlware	Assiette ou plat?	fragments de marli/bouge sans décor; différents objets	2			Alimentation, absorption	1775-1830				
9234	118	10B11	1.1.2	Terre cuite fine (TCF)	Contenant	fragments de pâte sans glaçure, TCF blanche?	7			Consommation indéterminée					
9235	118	10B11	1.99	Céramique Altérée	Contenant	tesson de terre cuite fine altérée	1			Consommation indéterminée					
9236	118	10B11	1.1.2.1	Faïence blanche	Contenant	trois grands fragments plats, pâte chamoise-jaunâtre, glaçure à teinte bleuté sur une face, très érodé, sans décor	3			Consommation indéterminée					
9237	118	10B11	1.1.2.1	Faïence blanche	Contenant	grand tesson de rebord droit, corps évasé, pâte jaunâtre, glaçure entière altérée par la chaleur et d'aspect noirâtre, partiellement manquante; décor peint visible sur la paroi extérieure (grand oval avec un trait à l'intérieur et et deuxième trait au-dessous	1			Consommation indéterminée					
9238	118	10B11	1.1.2.1	Faïence blanche	Contenant	petit fragment épais, pâte jaunâtre, glaçure légèrement bleutée, décor géométrique peint en bleu sur la paroi extérieure (triangle formé par des traits doubles et rempli de deux petits traits, un troisième trait se trouve à l'extérieur du triangle visible	1			Consommation indéterminée					

#	Site	Lot	Code	Matériau	Objet	Description	fr	ob	Commentaires	Fonction	Datation	Élagué	Planche	Photo	Réf. photo
9239	118	10B11	1.1.1.3	TCG sans glaçure	Contenant	tesson de corps, pâte chamoise dense, légèrement noircie, paroi intérieure manquante; trace de gouttelettes de glaçure sur la paroi extérieure; marmite?	1			Consommation indéterminée					
9240	118	10B11	1.2.1.51	GG Fulham-Lambeth 1	Cruche?	grand tesson épais et courbé, pâte grise à rosâtre peu vitrifiée, surface extérieure mouchetée brun foncé sous glaçure saline, décor appliqué digité	1			Alimentation, conservation	1671-1775				
9241	118	10B11	1.2.1.990	GG sans glaçure - général	Contenant	fragment de corps, de couleur gris foncé, épais, sans glaçure, surface extérieure altérée	1			Consommation indéterminée					
9242	118	10B11	1.1.2.13	TCF Jackfield	Théière	fragment de fond avec pied évasé et arrondi, fragments d'épaule/col avec épaule horizontale, plusieurs fragments de corps à petites côtes moulées et fragments de corps courbés; pâte d'aspect brun-mauve dure, glaçure noire luisante	19	1	placé avec les beaux objets	Alimentation, vaisselle à usage spécifique	1745-1790	sélectionné		oui	IMG_0435-438
9243	118	10B11	1.2.2.51	GF Black basalt sans glaçure	Théière	fragment de corps moulé avec attache d'anse et deux fragments d'anse, un fragment de corps avec décor moulé différent; sur le plus gros fragment, décor végétal fin en relief, sur le deuxième fragment de corps, décor ressemblant à des colonnades	4	1	placé avec les beaux objets; voir aussi 10B7	Alimentation, vaisselle à usage spécifique	1765-	sélectionné			
9244	118	10B11	1.3.4.11	PF Bone China Standard	Contenant	petit fragment de fond avec pied annulaire, épais, pas de décor	1			Consommation indéterminée	1794-				
9245	118	10B11	1.3.2.21	PF dure européenne	Bol?	petit tesson mince, décor de lignes peintes en bleu pâle sur la paroi intérieure; pâte un peu grossière et petit trou de tête d'épingle sur une surface, glaçure fusionnée	1			Alimentation, absorption					
9246	118	10B11	1.1.2.41	TCF argileuse blanche	Pipe	fragments de tuyau, sans décor, certains noircis, dont 5 avec trace de fourneau ou talon, 1 avec talon complet sans marque	80			Tabac					
9247	118	10B11	1.1.2.41	TCF argileuse blanche	Pipe	fragments d'embout	3			Tabac					
9248	118	10B11	1.1.2.41	TCF argileuse blanche	Pipe	fragment de tuyau couvert d'une glaçure d'aspect rouge-brune	1			Tabac					
9249	118	10B11	1.1.2.41	TCF argileuse blanche	Pipe	un fragment de fourneau avec inscription en creux: « W. WHITE / GLASGOW »	1		W. White, Glasgow (1805-1955)	Tabac	1805-1955				
9250	118	10B11	1.1.2.41	TCF argileuse blanche	Pipe	fragments de fourneau sans décor, certains noircis à l'intérieur, un presque entièrement noirci, un fragment avec talon	14			Tabac					
9251	118	10B11	1.1.2.41	TCF argileuse blanche	Pipe	fragments de fourneau avec mince bande en retrait autour du rebord extérieur, deux objets	3			Tabac					
9252	118	10B11	1.1.2.41	TCF argileuse blanche	Pipe	fourneau presque complet, sans décor, diamètre: 2,0 à 2,2 cm; hauteur conservée: 3,0 cm	1			Tabac					
9253	118	10B11	1.1.2.41	TCF argileuse blanche	Pipe	fourneau incomplet avec talon, sans décor, mais marque « T / D » de part et d'autre sur le talon en relief imprimé à la verticale; hauteur du fourneau: 3,7 cm	1			Tabac	1755-1840				

#	Site	Lot	Code	Matériau	Objet	Description	fr	ob	Commentaires	Fonction	Datation	Élagué	Planche	Photo	Réf. photo
9254	118	10B11	1.1.2.41	TCF argileuse blanche	Pipe	fourneau incomplet avec talon, sans décor, mais partie supérieure du fourneau manquante, marque « T / D » de part et d'autre sur le talon en relief imprimé sur le côté	1			Tabac	1755-1840				
9255	118	10B11	1.1.2.41	TCF argileuse blanche	Pipe	fragment de tuyau et début de fourneau avec talon et marque « W / G [ou C?] » imprimé en relief sur le côté de part et d'autre du talon	1			Tabac	1740-1835				
9256	118	10B11	1.1.2.41	TCF argileuse blanche	Pipe	fourneau fragmentaire couvert de cannelures, avec talon et marque imprimé en relief de part et d'autres du talon, possiblement « T / D »; hauteur du fourneau: 3,4 cm; diamètre: env. 2,0 cm	1			Tabac	1780-1840				
9257	118	10B11	1.1.2.41	TCF argileuse blanche	Pipe	fragment de fourneau avec décor d'éventail fragmentaire imprimé en relief	1			Tabac	1780-1840				
9258	118	10B11	1.1.2.41	TCF argileuse blanche	Pipe	fragment de fourneau avec décor partiel moulé en relief ressemblant à des colonnes (peut-être un motif franc-maçonnique?), talon présent mais sans marque	1			Tabac					
9259	118	10B11	1.1.2.41	TCF argileuse blanche	Pipe	fourneau complet avec médaillon à double contour dont l'extérieur en ligne sinusoïdale imprimé en relief sur l'arrière du fourneau, au centre, le lettrage est illisible mais la première lettre est de forme arrondie (G?), talon présent, lettres « W / W » de part et d'autre imprimé en relief sur le côté sur le talon; hauteur du fourneau: 3,3 cm; diamètre: 2,0 à 2,2 cm; ouverture parallèle au tuyau	1			Tabac	1780-1840				
9260	118	10B11	2.3.1.1	V Coul transp vert foncé	Bouteille à vin	fragments de fond de corps et de col, au moins deux bouteilles; trois fragments d'un col complet, col cylindrique irrégulier, lèvre profilée en V, bague profilée en V	19		britannique?	Boissons, conservation/entreposage					
9261	118	10B11	2.3.1.1	V Coul transp vert foncé	Bouteille	fragments de fond et de corps, un fragment d'épaule/col, au moins deux bouteilles	9			Boissons, conservation/entreposage					
9262	118	10B11	2.3.1.1	V Coul transp vert foncé	Bouteille	fragments de corps plus minces, au moins deux bouteilles différentes	14			Boissons, conservation/entreposage					
9263	118	10B11	2.2.1.9	V teinté régulier autre (bleu-vert)	Bouteille	fragments de corps courbés, tous avec de nombreuses bulles d'air	11		bouteille française	Boissons, conservation/entreposage	-1760				
9264	118	10B11	2.2.1.1	V Teinté régulier vert	Bouteille	teinte verte foncée, fragment de cul de bouteille, verre épais mais bouteille de plus petit format, trace de grand pontil, verre soufflé	1			Boissons, conservation/entreposage					
9265	118	10B11	2.2.1.3	V Teinté régulier turquoise	Bouteille	teinte bleu-verte, pâle, non française, fragment mince, tesson de goulot d'une petite bouteille?	1		Fonctions possibles: médication, ou soins du corps, etc.	Entreposage indéterminé					
9266	118	10B11	2.2.1.1	V Teinté régulier vert	Verre à vitre		16			Matériaux de base - vitre					
9267	118	10B11	2.2.1.3	V Teinté régulier turquoise	Verre à vitre		55			Matériaux de base - vitre					

#	Site	Lot	Code	Matériau	Objet	Description	fr	ob	Commentaires	Fonction	Datation	Élagué	Planche	Photo	Réf. photo
9268	118	10B11	2.1.4	V Inc au plomb	Verre à pied	fragments de pied, dont un de rebord et un avec base de la tige, les fragments ne recollent pas, verre altéré (noirci sur presque toute la surface); diamètre du fragment de rebord: 6 cm	2			Boissons, absorption					
9269	118	10B11	2.1.4	V Inc au plomb	Gobelet?	petit fond circulaire, de verre épais, cul concave peu profond, point d'appui arrondi, base du corps évasé vers le haut, marque de pontil, verre altéré (noirci sur presque toute la surface); diamètre du fond: 5,3 cm	2	1	ou possiblement une petite bouteille	Boissons, absorption					
9270	118	10B11	2.1.4	V Inc au plomb	Bouteille	fragment de corps d'une bouteille à pans plats (carré ou rectangulaire) à chanfreins concaves; verre mince, altéré, noirci et légèrement déformé	1			Entreposage indéterminé					
9271	118	10B11	2.1.4	V Inc au plomb	Contenant	fragment mince légèrement courbé, avec côte sur la paroi extérieure; peut-être une petite bouteille; seul fragment non altéré du lot	1			Consommation indéterminée					
9272	118	10B11	2.1.4	V Inc au plomb	Bouteille	fragment de lèvre droite, repliée vers l'extérieur; diamètre: 4 cm; altéré (noirci sur presque toute la surface)	1			Entreposage indéterminé					
9273	118	4C1	2.99	Verre altéré	Indéterminé	Fragment tordu et fondu par la chaleur	1	1		Indéterminé					
9274	118	4C1	2.1	Verre incolore	Contenant	35 tessons de parois, dont 10 sont moulés et 4 qui ont une teinte plus grisâtre/rose	36			Entreposage indéterminé					
9275	118	4C1	2.1	Verre incolore	Bol	Bol à décor moulé	1	1		Alimentation, vaisselle de table					
9276	118	4C1	2.1	Verre incolore	Bouteille	3 goulots de bouteilles/flacons	3	3		Boissons, conservation/entreposage					
9277	118	4C1	2.1	Verre incolore	Bouteille	2 culs de bouteilles, dont un circulaire et un rectangulaire; 2 fragments de culs	4	4		Boissons, conservation/entreposage					
9278	118	4C1	2.1	Verre incolore	Bouteille	Cul de bouteille ovale avec inscription: «UNITED DISTILLERS / 1 LIMITED (D dans un losange) / VANCOUVER CAN[...]»	1	1		Boissons, conservation/entreposage	ca.1930				
9279	118	4C1	2.1	Verre incolore	Bouteille	Cul de bouteille circulaire avec inscription: «[...]TENTE[...]»	1	1		Boissons, conservation/entreposage					
9280	118	4C1	2.3.2.1	V Coul opaque blanc	Bouton	Petit bouton à piton, sans trou, décor de lignes circulaire autour du centre	1	1		Attaches					
9281	118	4C1	2.3.2.7	V Coul opaque rouge	Perle?	Perle rouge avec trous de chaque côté?	1	1		Parures et bijoux					
9282	118	4C1	1.1.1	Terre cuite grossière (TCG)	Bille	Bille imparfaite, sans couleur	1	1	Placé avec les beaux objets	Jeux et divertissements		sélectionné			
9283	118	4C1	4.1.13	Pierre	Bille	Bille grise, parfaitement sphérique	1	1	Placé avec les beaux objets	Jeux et divertissements		sélectionné			
9284	118	4C1	4.1.13	Pierre	Indéterminé	1 pierre de granit rose, brisée et 1 pierre orangée	2	2		Pierre dure					
9285	118	4C1	3.1.4.1	Plomb	Indéterminé	Forme circulaire avec pièce de métal qui passe en son centre de bord en bord	1	1		Indéterminé					
9286	118	4C1	3.1.1.12	Fer laminé	Clou découpé	Petits et grands clous découpés	31			Fixations - clous	1800-1890				
9287	118	4C1	3.1.1.13	Fer tréfilé	Clou tréfilé		11	11		Fixations - clous	1890-				
9288	118	4C1	3.1.1.13	Fer tréfilé	Vis	Vis tréfilés	7	7		Fixations - divers					
9289	118	4C1	3.1.1	Métaux et alliages ferreux	Clou	Clous non identifiables	7	7		Fixations - clous					
9290	118	4C1	3.1.1	Métaux et alliages ferreux	Tube	Fragments de tubes/petits tuyaux	3	3		Indéterminé					

#	Site	Lot	Code	Matériau	Objet	Description	fr	ob	Commentaires	Fonction	Datation	Élagué	Planche	Photo	Réf. photo
9291	118	4C1	3.1.1	Métaux et alliages ferreux	Capsule	Capsules de bière? Inscription sur une: «DOM»	6	6		Boissons, conservation/entreposage					
9292	118	4C1	3.1.1	Métaux et alliages ferreux	Tôle	Fragment de tôle	1	1		Indéterminé					
9293	118	4C1	3.1.1	Métaux et alliages ferreux	Scorie		1	1		Témoins de combustion					
9294	118	4C1	3.1.1	Métaux et alliages ferreux	Broche	Broches de fer	3	3		Indéterminé					
9295	118	4C1	3.1.4	Métaux et alliages plombifères	Indéterminé	Bande de plomb avec deux trous au centre	1	1		Plomb					
9296	118	4C1	3.1.4	Métaux et alliages plombifères	Tige	Tige de plomb	1	1		Plomb					
9297	118	4C1	3.1.2	Métaux et alliages cuivreux	Broche	Broches de cuivre	2	2		Indéterminé					
9298	118	4C2	1.1.2.41	TCF argileuse blanche	Pipe	Tuyaux de pipe, une avec inscription: «SCOT[...]», l'autre côté est illisible	2	2	Scotland (Écosse)	Tabac					
9299	118	4C2	1.1.2.71	TCF blanche vitrifiée	Soucoupe	Tessons se recollent tous pour former le même objet. Inscription sur le fond: «IRONS[...] / ROYAL / STAFFORDSHIRE / BURSLEM / ENGLAND / PO[...]»	5	1		Alimentation, vaisselle de table					
9300	118	4C2	1.1.2.71	TCF blanche vitrifiée	Contenant	20 tessons, dont deux de rebords	20			Alimentation, vaisselle de table					
9301	118	4C2	1.1.2.71	TCF blanche vitrifiée	Contenant	Tesson de corps moulée, glaçure au sel	1	1		Alimentation, vaisselle de table					
9302	118	4C2	1.1.2.61	TCF blanche	Contenant		4	4		Alimentation, vaisselle de table	1820-				
9303	118	4C2	1.3.2	Porcelaine fine dure (PF)	Contenant	1 tesson de rebord avec décor or, appliqué à l'éponge	2	2		Alimentation, vaisselle de table					
9304	118	4C2	1.3.2.1	PF sans glaçure	Jouet?	Petite tasse sans fond? Objet en porcelaine miniature, altéré	1	1		Jeux et divertissements					
9305	118	4C2	2.2.1.1	V Teinté régulier vert	Verre à verre		22			Matériaux de base - verre					
9306	118	4C2	2.2.1.1	V Teinté régulier vert	Bouteille	Goulot en deux parties qui se recolle	2	1		Boissons, conservation/entreposage					
9307	118	4C2	2.2.1.1	V Teinté régulier vert	Contenant	Fragments de parois	7	7		Boissons, conservation/entreposage					
9308	118	4C2	2.2.1.3	V Teinté régulier turquoise	Flacon	2 fragments de cul qui se recollent, inscription: «O C R / 1/2 OZ»	2	2		Boissons, conservation/entreposage					
9309	118	4C2	2.2.1.3	V Teinté régulier turquoise	Contenant	1 goulot et fragments de parois	4	4		Boissons, conservation/entreposage					
9310	118	4C2	2.1	Verre incolore	Bol	Bol à décor moulé, dont 5 tessons qui se recollent (2 de corps et 3 de pied)	8	1		Alimentation, vaisselle de table					
9311	118	4C2	2.1	Verre incolore	Verre de montre?	Petit objet circulaire, dont les deux tessons se recollent	2	1		Habillement					
9312	118	4C2	2.1	Verre incolore	Contenant	Fragments variés de verre incolore, dont un rebord moulé et un tesson avec une inscription sur le corps «H»	14			Alimentation, indéterminée					
9313	118	4C2	2.3.1.6	V Coul transp bleu foncé	Contenant	Fragments minces, un des tessons de parois semble avoir des dessins moulés	6	6	Petite bouteille? Flacon	Boissons, conservation/entreposage					
9314	118	4C2	2.3.1.1	V Coul transp vert foncé	Bouteille	Goulot de verre vert foncé	1	1		Boissons, conservation/entreposage					
9315	118	4C2	2.3.2.1	V Coul opaque blanc	Bouton	Bouton à 4 trous, petite dépression au centre où se retrouvent les trous	1	1		Attaches					
9317	118	4C2	2.3.1.13	V Coul transp vert	Perle	Perle de parure de couleur vert émeraude, verre bombé et faceté	1	1	Placé avec les beaux objets	Parures et bijoux	1800-1940 (surtout 1890-1940)	sélectionné	oui	oui	AE-2017-18 BiFJ-118-4C2-1
9318	118	4C2	4.1.13	Pierre	Indéterminé	Pierre de schiste qui semble altéré par le feu	1	1		Pierre tendre					

#	Site	Lot	Code	Matériau	Objet	Description	fr	ob	Commentaires	Fonction	Datation	Élagué	Planche	Photo	Réf. photo
9319	118	4C2	4.1.13	Pierre	Bille	Bille grise, parfaitement sphérique	1	1	Placé avec les beaux objets	Jeux et divertissements		sélectionné			
9320	118	4C2	5.1.1	Os	Ossement	Os blanchis	6	6		Animaux sauf mollusques					
9321	118	4C2	3.1.1.12	Fer laminé	Clou découpé	Petits clous découpés	11			Fixations - clous	1800-1890				
9322	118	4C2	3.1.1.13	Fer tréfilé	Clou tréfilé		6	6		Fixations - clous	1890-				
9323	118	4C2	3.1.1	Métaux et alliages ferreux	Contenant	Fragments de cannes de conserve?	4	4		Alimentation, indéterminée					
9324	118	4C2	3.1.1	Métaux et alliages ferreux	Tige	Tige de fer avec matériau ferreux enroulé autour	1	1		Indéterminé					
9325	118	4C2	3.1.1	Métaux et alliages ferreux	Boucle de ceinture		1	1		Attaches					
9326	118	4C2	3.1.2	Métaux et alliages cuivreux	Couvercle?	Semble avoir des attaches sur le côté et un décor moulé	1	1	Placé avec les beaux objets	Indéterminé		sélectionné			
9327	118	4C2	3.1.2	Métaux et alliages cuivreux	Anneau	Petits anneaux	2	2		Indéterminé					
9328	118	4C2	3.1.2	Métaux et alliages cuivreux	Broche	Broche tordu	1	1		Indéterminé					
9329	118	4C3	1.1.2.41	TCF argileuse blanche	Pipe	Fragment de tuyau et de fourneau de pipe	3	3		Tabac					
9330	118	4C3	1.1.2.61	TCF blanche	Contenant	Petits tessons blancs, sans marques ni décors	3			Alimentation, indéterminée	1820-				
9331	118	4C3	1.1.2.61	TCF blanche	Contenant	Décor floral bleu-vert appliqué au décalque	1	1		Alimentation, vaisselle de table	1820-				
9332	118	4C3	1.1.2.51	Pearlware	Contenant	Petit tesson avec décor bleu	1	1		Alimentation, vaisselle de table	1780-1820				
9333	118	4C3	1.1.2.71	TCF blanche vitrifiée	Contenant	Tessons sans marque ni décors	7			Alimentation, indéterminée					
9334	118	4C3	1.3.2	Porcelaine fine dure (PF)	Contenant	Petit tesson blanc	1	1		Alimentation, indéterminée					
9335	118	4C3	1.1.2.101	TCF rouge sans glaçure	Contenant	Fragment de rebord et de corps	2	2		Alimentation, indéterminée					
9336	118	4C3	2.2.1.1	V Teinté régulier vert	Verre à vitre		5			Matériaux de base - vitre					
9337	118	4C3	2.2.1.1	V Teinté régulier vert	Contenant	Fragments de parois	11			Boissons, conservation/entreposage					
9338	118	4C3	2.2.1.3	V Teinté régulier turquoise	Contenant	Fragments de parois	1	1		Boissons, conservation/entreposage					
9339	118	4C3	2.3.1.1	V Coul transp vert foncé	Bouteille	Verre vert foncé, type bouteille de gin	1	1		Boissons, conservation/entreposage					
9340	118	4C3	2.3.1.1	V Coul transp vert foncé	Bouteille	Verre vert foncé, bouteille de vin	2	2		Boissons, conservation/entreposage					
9341	118	4C3	2.3.1.10	V Coul transp brun	Bouteille	Verre à bouteille de bière	2	2		Boissons, conservation/entreposage					
9342	118	4C3	2.1	Verre incolore	Contenant	Fragments de verre incolore avec tailles différentes	9	9		Consommation indéterminée					
9343	118	4C3	2.3.2.1	V Coul opaque blanc	Contenant	très petit fragment mince	1	1		Consommation indéterminée					
9344	118	4C3	2.3.2.1	V Coul opaque blanc	Bouton	Bouton à 2 trous, dépression circulaire près des trous sur un côté et dépression rectangulaire de l'autre	1	1		Attaches					
9345	118	4C3	5.1.5	Nacre	Bouton	Bouton à deux trous, mais la paroi entre les deux a été brisée	1	1	Placé avec les beaux objets	Attaches		sélectionné			
9346	118	4C3	5.1.1	Os	Ossement	Os blanchis	1	1		Animaux sauf mollusques					
9347	118	4C3	5.1.7	Graphite	Électrode		1	1	Électrode ou crayon?	Électricité					
9348	118	4C3	3.1.1	Métaux et alliages ferreux	Douille	Petite douille avec inscription «H»	1	1		Chasse/guerre, munitions					
9349	118	4C3	3.1.1.12	Fer laminé	Clou découpé	Petits et grands clous découpés	7			Fixations - clous	1800-1890				
9350	118	4C3	3.1.1.13	Fer tréfilé	Clou tréfilé	Petits et grands clous tréfilés	2	2		Fixations - clous	1890-				
9351	118	4C3	3.1.1	Métaux et alliages ferreux	Scorie		1	1		Témoins de combustion					
9352	118	4C4	1.1.2.71	TCF blanche vitrifiée	Contenant	Grand contenant, tessons se recollent tous	4	1		Alimentation, indéterminée					
9353	118	4C4	1.1.2.71	TCF blanche vitrifiée	Contenant	1 fragment de rebord, 2 fragments de fond, 1 fragment de corps moulé	6			Alimentation, indéterminée					

#	Site	Lot	Code	Matériau	Objet	Description	fr	ob	Commentaires	Fonction	Datation	Élagué	Planche	Photo	Réf. photo
9354	118	4C4	1.1.2.61	TCF blanche	Contenant	Très petit fragment blanc	1	1		Alimentation, indéterminée	1820-				
9355	118	4C4	2.2.1.1	V Teinté régulier vert	Verre à verre		2			Matériaux de base - verre					
9356	118	4C4	2.1	Verre incolore	Gobelet	Fragment de fond à décor biseauté, les bords sont gaufrés	1	1		Boissons, absorption					
9357	118	4C4	2.1	Verre incolore	Gobelet	Fragments de rebord et de parois, décor de petites lignes et de petites étoiles, probablement le même objet	2	1		Boissons, absorption					
9358	118	4C4	1.1.1	Terre cuite grossière (TCG)	Bille	Petite bille blanche, présence de petites taches vertes	1	1	Placé avec les beaux objets	Jeux et divertissements		sélectionné			
9359	118	4C4	3.1.1.12	Fer laminé	Clou découpé	Petits et grands clous découpés	8			Fixations - clous	1800-1890				
9360	118	4C4	3.1.1.11	Fer forgé	Crochet?	Grosses tiges de métal soudés ensemble, éléments décoratifs	1	1		Supports					
9361	118	4C5	1.1.2.41	TCF argileuse blanche	Pipe	Fragment de tuyau épais	1	1		Tabac					
9362	118	4C5	1.1.2.61	TCF blanche	Contenant	2 fragments de pied qui se recollent, 1 fragment de pied et 2 fragments de corps	5	4		Alimentation, indéterminée	1820-				
9363	118	4C5	1.1.2.61	TCF blanche	Contenant	1 tesson de corps avec ligne rose peinte ; 2 tessons avec un décor rose effacé (corps et fond); 2 tessons avec décor peint vert et rose; 1 tesson avec décor brun au décalque; 1 tesson avec petit coin décor vert	7	7		Alimentation, indéterminée	1820-				
9364	118	4C5	1.1.2.71	TCF blanche vitrifiée	Contenant	2 fragments de rebord; 1 tesson moulé	9	9		Alimentation, indéterminée					
9365	118	4C5	1.3.2	Porcelaine fine dure (PF)	Pichet	Fragments miniatures de pichet qui se recollent tous, jouet/vaisselle pour enfants	6	1		Jeux et divertissements					
9366	118	4C5	2.2.1.1	V Teinté régulier vert	Contenant	Petit fragment épais	1	1		Alimentation, indéterminée					
9367	118	4C5	2.1	Verre incolore	Verre à verre	Fragment droit, verre incolore	1			Matériaux de base - verre					
9368	118	4C5	2.1	Verre incolore	Contenant	Fragment de parois courbe	1	1		Consommation indéterminée					
9369	118	4C5	2.3.2.1	V Coul opaque blanc	Contenant	Fragments de verre opaque blanc	3	3		Alimentation, indéterminée					
9370	118	4C5	2.3.2.1	V Coul opaque blanc	Bouton	Bouton à piton, décor de 3 lignes circulaires autour du centre	1	1		Attaches					
9371	118	4C5	3.1.1.12	Fer laminé	Clou découpé	Petits et grands clous découpés	10			Fixations - clous	1800-1890				
9372	118	4C6	1.1.2.41	TCF argileuse blanche	Pipe	2 fragments de tuyau, dont 1 avec embout rond; 1 talon	3	3		Tabac					
9373	118	4C6	1.1.2.31	Creamware	Contenant	Rebord moulé, mais trop petit pour distinguer le type	1	1		Alimentation, vaisselle de table	1762-1820				
9374	118	4C6	1.1.2.51	Pearlware	Contenant	Petit fragment, petite tache bleue sous la glaçure	1	1		Alimentation, vaisselle de table	1780-1820				
9375	118	4C6	1.1.2.61	TCF blanche	Assiette	Décor bleu et mauve à l'éponge	1	1		Alimentation, vaisselle de table	1820-				
9376	118	4C6	1.1.2.61	TCF blanche	Anse	Anse épaisse, décor bleu, type flow blue	1	1		Alimentation, vaisselle de table	1840-				
9377	118	4C6	1.1.2.61	TCF blanche	Contenant	Fragments de fond, de corps et de rebord, décor noir de petites fleurs et de croix à l'éponge?	4	4		Alimentation, vaisselle de table	1820-				
9378	118	4C6	1.1.2.61	TCF blanche	Contenant	1 tesson avec décor floral vert et rose effacé; 1 tesson avec du rose effacé; 1 tesson avec une bande rose	3	3		Alimentation, vaisselle de table	1820-				
9379	118	4C6	1.1.2.61	TCF blanche	Contenant	9 fragments de rebords, dont un décor moulé de blé; 18 fragments de corps, dont 3 qui sont moulés	27	27		Alimentation, vaisselle de table	1820-				
9380	118	4C6	1.1.2.71	TCF blanche vitrifiée	Assiette	3 fragments de fond, dont un avec une marque: une partie d'une patte de lion et un début de ruban	3	3		Alimentation, vaisselle de table					

#	Site	Lot	Code	Matériau	Objet	Description	fr	ob	Commentaires	Fonction	Datation	Élagué	Planche	Photo	Réf. photo
9381	118	4C6	1.1.2.71	TCF blanche vitrifiée	Contenant	2 fragment de rebord; 20 fragment de corps, dont un qui a un décor noir floral	22	22		Alimentation, indéterminée					
9382	118	4C6	1.3.2	Porcelaine fine dure (PF)	Anse	2 anses moulées, dont une qui a une ligne or qui passe sur sa longueur	3	3		Alimentation, vaisselle de table					
9383	118	4C6	1.3.2	Porcelaine fine dure (PF)	Contenant	1 tesson moulé avec des lignes verticales courbes et 1 tesson de couleur bleu sur un côté, ainsi qu'une ligne or	11	11		Alimentation, vaisselle de table					
9384	118	4C6	1.2.1.41	GG rhénan gris	Contenant	Fragment de rebord?	1	1		Alimentation, indéterminée					
9385	118	4C6	1.2.1.93	GG feld pâle	Bouteille	Partie du rebord, du col et des épaules	1	1	Bouteille à cire?	Entreposage indéterminé	1820-				
9386	118	4C6	1.2.1.101	GG gl saline et Albany	Contenant	Petit fragment	1	1		Consommation indéterminée	1800-1925				
9387	118	4C6	1.1.1.31	TCG avec glaçure	Contenant	Glaçure verte	2	2		Consommation indéterminée					
9388	118	4C6	1.1.1.3	TCG sans glaçure	Contenant	1 fragment de rebord	3	3		Consommation indéterminée					
9389	118	4C6	2.2.1.1	V Teinté régulier vert	Verre à vitre		29			Matériaux de base - vitre					
9390	118	4C6	2.2.1.1	V Teinté régulier vert	Contenant	Fragments de parois	18	18		Boissons, conservation/entreposage					
9391	118	4C6	2.3.1.1	V Coul transp vert foncé	Bouteille	Verre vert foncé, bouteille de gin	1	1		Boissons, conservation/entreposage					
9392	118	4C6	2.3.1.1	V Coul transp vert foncé	Bouteille	Verre vert foncé, bouteille de vin	3	3		Boissons, conservation/entreposage					
9393	118	4C6	2.3.1.1	V Coul transp vert foncé	Bouteille	Verre vert foncé, mais plus clair que le verre à gin	5	5		Boissons, conservation/entreposage					
9394	118	4C6	2.3.2.1	V Coul opaque blanc	Couvercle?	Fragment de couvercle	1	1		Consommation indéterminée					
9395	118	4C6	2.3.2.1	V Coul opaque blanc	Contenant	Fragment de fond et parois	12	12		Consommation indéterminée					
9396	118	4C6	2.1	Verre incolore	Bouteille	2 fragments de cols	2	2		Boissons, conservation/entreposage					
9397	118	4C6	2.1	Verre incolore	Contenant	Fragments de parois	12	12		Consommation indéterminée					
9398	118	4C6	2.1	Verre incolore	Contenant	Verre mince et courbe	7	7	Lampe de cheminée?	Consommation indéterminée					
9399	118	4C6	2.3.2.1	V Coul opaque blanc	Bouton	1 bouton à 2 trous, bandes circulaires autour de son centre et dépression circulaire en son centre; 1 Fragment de bouton à décor moulé de petites bosses à un trou?	2	2		Attaches					
9400	118	4C6	1.1.2	Terre cuite fine (TCF)	Tige	Tige carrée de céramique, 3,4cm de conservé	1	1		Indéterminé					
9401	118	4C6	1.1.2	Terre cuite fine (TCF)	Perle	1,8cm de long, petit trou qui passe de bord en bord près d'une extrémité	1	1	attaches?	Parures et bijoux					
9402	118	4C6	5.1.1	Os	Ossement	Os blanchis	5	5		Animaux sauf mollusques					
9403	118	4C6	3.1.1.12	Fer laminé	Clou découpé	Petits et grands clous découpés	78			Fixations - clous	1800-1890				
9404	118	4C6	3.1.1.13	Fer tréfilé	Clou tréfilé	Petits et grands clous tréfilés	16	16		Fixations - clous	1890-				
9405	118	4C6	3.1.1.13	Fer tréfilé	Vis		1	1		Fixations - divers					
9406	118	4C6	3.1.1.1	Fer ind	Clou		15			Fixations - clous					
9407	118	4C6	3.1.1	Métaux et alliages ferreux	Plaquette	Bandes de fer	2	2		Indéterminé					
9408	118	4C6	3.1.4.1	Plomb	Retaille	Retailles de plomb tordus	2			Plomb, résidus					
9409	118	4C6	3.1.1.1	Métaux et alliages ferreux	Scorie	Fragments de fer fondu	2	2		Témoins de combustion					
9410	118	4C6	3.1.2	Métaux et alliages cuivreux	Épingle	Fragment d'épingle à tête ronde	1	1		Attaches					
9411	118	4C6	5.1.1	Os	Ossement	Fragments d'os de mammifères	2	2		Animaux sauf mollusques					
9412	118	4C7	1.1.2.61	TCF blanche	Contenant	Très petits fragments sans marques ni décor	4	4		Alimentation, vaisselle de table	1820-				
9413	118	4C7	1.1.2.71	TCF blanche vitrifiée	Anse	Anse, lignes moulées sur chacun des côtés	1	1		Alimentation, vaisselle de table					
9414	118	4C7	1.1.2.71	TCF blanche vitrifiée	Contenant	1 fragment de fond et 2 de corps sans marques ni décors	3	3		Alimentation, vaisselle de table					
9415	118	4C7	2.2.1.1	V Teinté régulier vert	Verre à vitre		6			Matériaux de base - vitre					

#	Site	Lot	Code	Matériau	Objet	Description	fr	ob	Commentaires	Fonction	Datation	Élagué	Planche	Photo	Réf. photo
9416	118	4C7	2.1	Verre incolore	Bouteille	Petit fragment de pan de bouteille	1	1		Boissons, conservation/entreposage					
9417	118	4C7	2.3.2.1	V Coul opaque blanc	Contenant	Petit fragment plat	1	1		Consommation indéterminée					
9418	118	4C7	2.3.2.1	V Coul opaque blanc	Bouton	Bouton à 4 trous, petite dépression au centre où se retrouvent les trous et une ligne circulaire près du rebord	1	1		Attaches					
9419	118	4C7	5.1.1	Os	Ossement	Os blanchis; traces de scie sur un des fragments	2	2		Animaux sauf mollusques					
9420	118	4C7	3.1.1.12	Fer laminé	Clou découpé	Petits et grands clous découpés	14			Fixations - clous	1800-1890				
9421	118	4C7	3.1.1.13	Fer tréfilé	Clou tréfilé	Petits et grands clous tréfilés	11	11		Fixations - clous	1890-				
9422	118	4C7	3.1.1.13	Fer tréfilé	Vis		1	1		Fixations - divers					
9423	118	4C7	3.1.4.1	Plomb	Retaille	Retailles de plomb tordus	1			Plomb, résidus					
9424	118	4C8	1.1.2.61	TCF blanche	Contenant	Très petits fragments sans marques ni décor	2	2		Alimentation, vaisselle de table	1820-				
9425	118	4C8	1.1.2.71	TCF blanche vitrifiée	Contenant	Fragments de corps, sans marques ni décors	2	2		Alimentation, vaisselle de table					
9426	118	4C8	1.3.2	Porcelaine fine dure (PF)	Contenant	Très petit tesson	1	1		Consommation indéterminée					
9427	118	4C8	2.2.1.1	V Teinté régulier vert	Verre à vitre		1			Matériaux de base - vitre					
9428	118	4C8	2.2.1.1	V Teinté régulier vert	Contenant	Fragment de parois de bouteille?	1	1		Boissons, conservation/entreposage					
9429	118	4C8	2.1	Verre incolore	Contenant	Petit fragment mince et courbe	1	1		Consommation indéterminée					
9430	118	4C8	2.4.1.3	V Polychrome superposé 3	Contenant	Superposition de verre incolore et de verre rosé	1	1		Consommation indéterminée					
9431	118	4C8	3.1.1.12	Fer laminé	Clou découpé	Petits et grands clous découpés	5			Fixations - clous	1800-1890				
9432	118	4C9	1.1.2.41	TCF argileuse blanche	Pipe	Fragment de tuyau avec inscription: «BANNERM[...] / [...]ONTREAL» et une série de petits points entourant les écritures	1	1	Bannerman, Montréal (1870-1902)	Tabac					
9433	118	4C9	1.1.2.41	TCF argileuse blanche	Pipe	2 fragments de tuyaux, dont 1 avec inscription illisible; 8 fragments de fourneau	10	10		Tabac					
9434	118	4C9	1.1.2.61	TCF blanche	Contenant	Très petits fragments; 1 avec décor de petites lignes minces, peintes en bleu; 1 avec un décor rose peint	2	2		Alimentation, vaisselle de table	1820-				
9435	118	4C9	1.1.2.71	TCF blanche vitrifiée	Contenant	Fragments de corps, sans marques ni décors	2	2		Alimentation, vaisselle de table					
9436	118	4C9	1.3.2	Porcelaine fine dure (PF)	Soucoupe	Partie d'une petite soucoupe miniature pour enfants	1	1		Jeux et divertissements					
9437	118	4C9	1.3.2	Porcelaine fine dure (PF)	Contenant	Fragment mince et courbe	1	1		Consommation indéterminée					
9438	118	4C9	1.1.2.104	TCF rouge glaçure brune	Contenant	Petit fragment, glaçure brune claire sur les deux côtés	1	1		Consommation indéterminée					
9439	118	4C9	2.2.1.1	V Teinté régulier vert	Verre à vitre		7			Matériaux de base - vitre					
9440	118	4C9	2.2.1.1	V Teinté régulier vert	Bouteille	Fragment de col de bouteille	1	1		Boissons, conservation/entreposage					
9441	118	4C9	2.2.1.1	V Teinté régulier vert	Contenant	Fragments de parois de bouteille?	3	3		Consommation indéterminée					
9442	118	4C9	2.2.1.1	V Teinté régulier vert	Contenant	Fragments de verre altéré et tordus par la chaleur, dont un tesson plus altéré et tordu que les autres	4	4		Consommation indéterminée					
9443	118	4C9	2.2.1.3	V Teinté régulier turquoise	Verre à vitre	Tesson de verre turquoise, plat	1			Matériaux de base - vitre					
9444	118	4C9	2.1	Verre incolore	Contenant	Petit tesson mince et courbe	1	1		Consommation indéterminée					
9445	118	4C9	3.1.1.12	Fer laminé	Clou découpé	Petits et grands clous découpés	10			Fixations - clous	1800-1890				

#	Site	Lot	Code	Matériau	Objet	Description	fr	ob	Commentaires	Fonction	Datation	Élagué	Planche	Photo	Réf. photo
9446	118	4C9	3.1.1.13	Fer tréfilé	Clou tréfilé	Petits et très petits clous tréfilés	5	5		Fixations - clous	1890-				
9447	118	4C9	3.1.1.1	Fer ind	Clou		2			Fixations - clous					
9448	118	4C9	3.1.1	Métaux et alliages ferreux	Hameçon	Fragment de tige courbée au bout, présence d'une petite tête	1	1	Hameçon?	Pêche					
9449	118	4C9	3.1.1	Métaux et alliages ferreux	Épingle?	Petite épingle? Tête au bout?	1	1		Attaches					
9450	118	4C10	1.1.2.41	TCF argileuse blanche	Pipe	Fragments de tuyaux sans marques ni décors et un fragment de fourneau	4	4		Tabac					
9451	118	4C10	1.1.2.51	Pearlware	Contenant	Très petits fragments, glaçure a une petite teinte bleuté	2	2		Consommation indéterminée	1780-1820				
9452	118	4C10	1.1.2.61	TCF blanche	Contenant	Petit tesson avec décor de points incisés bruns sur un côté et une teinte rosé de l'autre; Petit tesson avec décor bleu peint?	2	2		Consommation indéterminée	1820-				
9453	118	4C10	1.1.2.61	TCF blanche	Contenant	Décor de points et de lignes peints en bleu; tessons altérés	3	3	Fragment de pied?	Consommation indéterminée	1820-				
9454	118	4C10	1.1.2.61	TCF blanche	Contenant	Tesson de ce qui semble être de la tcf blanche, très altéré par le feu; glaçure et décors disparus	1	1		Consommation indéterminée	1820-				
9455	118	4C10	1.1.2.71	TCF blanche vitrifiée	Contenant	Fragments de corps, sans marques ni décors, dont un rebord	6	6		Consommation indéterminée					
9456	118	4C10	1.1.1.31	TCG avec glaçure	Contenant	Il ne reste que quelques petites parties où la glaçure est encore présente; glaçure brun-jaune clair	1	1		Consommation indéterminée					
9457	118	4C10	1.1.1.3	TCG sans glaçure	Contenant	Tessons altéré par la chaleur, sans présence de glaçure, pâte est noircie au centre	1	1		Consommation indéterminée					
9458	118	4C10	1.2.1.93	GG feld pâle	Contenant	Fragments de corps de contenant	2	2	Bouteille?	Entreposage indéterminé	1820-				
9459	118	4C10	1.2.1.101	GG gl saline et Albany	Cruche	Partie du goulot et de l'anse, tous les tessons se recollent	3	1		Boissons, conservation/entreposage	1800-1925				
9460	118	4C10	1.2.1.101	GG gl saline et Albany	Contenant	3 fragments de corps qui se recollent; 3 petits fragments non-jointifs	6	4		Consommation indéterminée					
9461	118	4C10	2.2.1.1	V Teinté régulier vert	Verre à verre		8			Matériaux de base - verre					
9462	118	4C10	2.2.1.1	V Teinté régulier vert	Bouteille	Fragments de parois de bouteille; 2 tessons on une inscription moulée: «[...]NO[...]» et «[...]R MO[...]»	7	7		Entreposage indéterminé					
9463	118	4C10	2.3.1.1	V Coul transp vert foncé	Bouteille	Tessons de verre vert foncé, bouteille de gin	3	3		Boissons, conservation/entreposage					
9464	118	4C10	2.3.1.1	V Coul transp vert foncé	Bouteille	Tessons de verre vert foncé, présences de bulles; verre soufflé; 2 tessons se recollent	8	7		Boissons, conservation/entreposage					
9465	118	4C10	2.3.1.1	V Coul transp vert foncé	Bouteille	Tessons de verre vert foncé	2	2		Boissons, conservation/entreposage					
9466	118	4C10	2.1	Verre incolore	Contenant	Petits tesson mince et courbe	7	7		Consommation indéterminée					
9467	118	4C10	2.3.2.1	V Coul opaque blanc	Contenant	Petit fragment plat	1	1		Consommation indéterminée					
9468	118	4C10	3.1.1.12	Fer laminé	Clou découpé	Petits et grands clous découpés	9			Fixations - clous	1800-1890				
9469	118	4C10	3.1.1.1	Fer ind	Clou		2			Fixations - clous					
9470	118	4C10	3.1.1	Métaux et alliages ferreux	Maille de chaine	Une grosse maille de chaine, ovale, près de 7,5m de long, 3,5cm de large	1	1		Fixations - divers					
9471	118	4C10	3.1.1	Métaux et alliages ferreux	Indéterminé	Forme circulaire, 2,5cm de diamètre; dépression circulaire au centre sur un côté	1	1		Indéterminé					
9472	118	4C10	4.1.13	Pierre	Indéterminé	Pierre de forme rectangulaire; 3,5cm de longueur conservée, 2,5cm de large	1	1	Pierre à aiguiser?	Indéterminé					

#	Site	Lot	Code	Matériau	Objet	Description	fr	ob	Commentaires	Fonction	Datation	Élagué	Planche	Photo	Réf. photo
9473	118	4C12	1.1.2.41	TCF argileuse blanche	Pipe	Fragments de tuyaux, dont un qui a un embout arrondi; un fragment de fourneau	3	3		Tabac					
9474	118	4C12	1.1.2.61	TCF blanche	Assiette	Marli d'assiette de type Flow Blue, décor répétitif floral et géométrique	1	1		Alimentation, vaisselle de table	1840-				
9475	118	4C12	1.1.2.61	TCF blanche	Contenant	Décor bleu des deux côtés du tesson, chinoiseries?	1	1	Bol?	Alimentation, vaisselle de table	1820-				
9476	118	4C12	1.1.2.61	TCF blanche	Contenant	Rebord; décor de cercles avec points à l'intérieur, couleur brune; appliqué au décalque?	1	1	Assiette?	Alimentation, vaisselle de table	1820-				
9477	118	4C12	1.1.2.61	TCF blanche	Contenant	Couleur mauve essuyé sur un bord du tesson	1	1		Alimentation, vaisselle de table	1820-				
9478	118	4C12	1.1.2.61	TCF blanche	Contenant	Plusieurs tessons blancs, sans marques, ni décors; 2 fragments de rebord, dont un qui a des lignes verticales moulées; 1 fragment de fond	8	8		Consommation indéterminée	1820-				
9479	118	4C12	1.1.2.31	Creamware	Contenant	Tout petit fragment de creamware	1	1		Consommation indéterminée	1762-1820				
9480	118	4C12	1.1.2.114	TCF chamois glaçure brune	Contenant	Glaçure brune sur les deux côtés du tesson	1	1		Consommation indéterminée					
9481	118	4C12	1.3.2	Porcelaine fine dure (PF)	Contenant	Rebord mince et courbe	1	1		Consommation indéterminée					
9482	118	4C12	2.2.1.1	V Teinté régulier vert	Verre à verre		14			Matériaux de base - verre					
9483	118	4C12	2.2.1.1	V Teinté régulier vert	Bouteille	Fragment de cul de petite bouteille circulaire	1	1		Boissons, conservation/entreposage					
9484	118	4C12	2.2.1.1	V Teinté régulier vert	Contenant	Deux tessons de paroi de bouteille; Un tesson a une teinte plus verdâtre que l'autre	2	2		Consommation indéterminée					
9485	118	4C12	2.3.1.1	V Coul transp vert foncé	Bouteille	Tessons de verre vert foncé; bouteille de gin	2	2		Boissons, conservation/entreposage					
9486	118	4C12	2.3.1.1	V Coul transp vert foncé	Bouteille	Tessons de verre vert foncé; tessons de paroi de bouteille de vin	2	2		Boissons, conservation/entreposage					
9487	118	4C12	2.1	Verre incolore	Contenant	Petits tesson mince et courbe; Un rebord; Un tesson est légèrement givré	3	3		Consommation indéterminée					
9488	118	4C12	3.1.1.12	Fer laminé	Clou découpé	Petits et grands clous découpés	24			Fixations - clous	1800-1890				
9489	118	4C12	3.1.1	Métaux et alliages ferreux	Penture?	Petite penture d'armoire? 3,5cm de longueur; forme de poisson	1	1		Ferrures de rotation					
9490	118	4C12	3.1.1	Métaux et alliages ferreux	Plaquette	Plaquette de fer très corrodé	1	1		Indéterminé					
9491	118	4C12	3.1.2	Métaux et alliages cuivreux	Épingle	Épingle à tête ronde	1	1		Attaches					
9492	118	4C13	1.1.2.41	TCF argileuse blanche	Pipe	Fragments de tuyaux de pipe; Un fragment de fourneau moulé à cannelures; Fragment de fourneau de pipe avec lignes horizontales	6	6		Tabac					
9493	118	4C13	1.1.2.41	TCF argileuse blanche	Pipe	Fragment de tuyau de pipe; Inscription: «L. Fiolet / St. Omer»; Cassure juste en dessous du St. Omer	1	1	L. Fiolet, Saint-Omer, France (1765-1921)	Tabac	1765-1921				
9495	118	4C13	1.1.2.42	TCF argileuse rouge	Pipe	Très petit fragment de tuyau de pipe; il semble y avoir un début de décor tout près des cassures	1	1		Tabac					
9496	118	4C13	1.1.2.31	Creamware	Contenant	Tout petit fragment de creamware	1	1		Consommation indéterminée	1762-1820				
9497	118	4C13	1.1.2.51	Pearlware	Assiette	Fragment de Shell Edge bleu; Simple ligne appliqué sur le rebord	1	1		Alimentation, vaisselle de table	1780-1820				
9498	118	4C13	1.1.2.61	TCF blanche	Assiette	Fragment de rebord et de fond d'assiette; décor type Blue Willow	2	2		Alimentation, vaisselle de table	1820-				
9499	118	4C13	1.1.2.61	TCF blanche	Contenant	Petits fragments de corps; décor bleu, peint?	2	2		Consommation indéterminée	1820-				

#	Site	Lot	Code	Matériau	Objet	Description	fr	ob	Commentaires	Fonction	Datation	Élagué	Planche	Photo	Réf. photo
9500	118	4C13	1.1.2.61	TCF blanche	Assiette	Fragment de fond d'assiette, sans marques ni décors	1	1		Alimentation, vaisselle de table	1820-				
9501	118	4C13	1.1.2.61	TCF blanche	Contenant	Fragments de corps; 2 fragments de rebords; Un tout petit fragment percé, glaçure à l'intérieur du trou aussi; tous les tessons sont sans marques, ni décors	20	20		Consommation indéterminée	1820-				
9502	118	4C13	1.1.2.61	TCF blanche	Contenant	Deux tessons altéré par la chaleur et le feu; Un fond de contenant et un rebord	2	2		Consommation indéterminée	1820-				
9503	118	4C13	1.1.2.71	TCF blanche vitrifiée	Contenant	Tessons avec décor mauve essuyé sous la glaçure	6	6		Consommation indéterminée					
9504	118	4C13	1.1.2.71	TCF blanche vitrifiée	Contenant	Deux tessons de fond de contenant; Un tesson de rebord	7	7		Consommation indéterminée					
9505	118	4C13	1.3.2	Porcelaine fine dure (PF)	Contenant	Deux tessons de rebord qui se recollent; On devine un début de bec verseur?	2	1	Pichet?	Consommation indéterminée					
9506	118	4C13	1.3.2	Porcelaine fine dure (PF)	Contenant	Trois tessons de porcelaine dont un rebord et deux tessons de corps; un tesson de corps moulé, décor de coquillages?	3	3		Consommation indéterminée					
9507	118	4C13	1.1.1	Terre cuite grossière (TCG)	Indéterminé	Fragment de de pâte de terre cuite grossière, sans glaçure apparente	1	1	Fragment de brique? Fragment de pâte de contenant ayant perdu sa glaçure?	Indéterminé					
9508	118	4C13	1.1.1.31	TCG avec glaçure	Contenant	Tout petit fragment avec une glaçure vert-jaunâtre	1	1		Consommation indéterminée					
9509	118	4C13	1.1.1.31	TCG avec glaçure	Contenant	Décor à l'engobe, bande jaunâtre, glaçure brune	1	1		Consommation indéterminée					
9510	118	4C13	1.2.1.93	GG feld pâle	Contenant	Fragment de contenant	1	1		Entreposage indéterminé	1820-				
9511	118	4C13	2.2.1.1	V Teinté régulier vert	Verre à verre		11			Matériaux de base - verre					
9512	118	4C13	2.2.1.1	V Teinté régulier vert	Contenant	Tessons de verre teinté régulier vert givrés; verre épais; 2 tessons plus verdâtre que les autres	8	8		Consommation indéterminée					
9513	118	4C13	2.2.1.1	V Teinté régulier vert	Contenant	Tessons de verre à bouteille mince	2	2		Consommation indéterminée					
9514	118	4C13	2.2.1.3	V Teinté régulier turquoise	Contenant	Tessons de parois courbes et un carré	5	5		Consommation indéterminée					
9515	118	4C13	2.3.1.1	V Coul transp vert foncé	Bouteille	Tessons de parois épais et minces de verre vert foncé; bouteille de gin soufflé; présence de bulles	22	22		Boissons, conservation/entreposage					
9516	118	4C13	2.3.1.1	V Coul transp vert foncé	Bouteille	Goulots de couleur vert foncé; Bouteille soufflé; présence de bulles	3	3		Boissons, conservation/entreposage					
9517	118	4C13	2.3.1.1	V Coul transp vert foncé	Contenant	Tessons épais et mince d'un contenant en verre vert foncé	7	7	Bouteille?	Boissons, conservation/entreposage					
9518	118	4C13	2.1	Verre incolore	Contenant	Tessons de verre mince et courbes	7	7		Consommation indéterminée					
9519	118	4C13	2.1	Verre incolore	Contenant	Fragment de verre altéré par la chaleur	1	1		Consommation indéterminée					
9520	118	4C13	2.2.1.1	V Teinté régulier vert	Bouteille	Bouteille soufflée dans un moule (présence de bulles); 3,5cm de diamètre; bouteille presque complète, il ne manque qu'une partie du col et du goulot; inscription: «SIROP DES ENFANTS / DU DR CODERRE»	1	1	Placé avec les beaux objets	Médication	1840-1900	sélectionné		oui	IMG_0605-606
9521	118	4C13	2.3.2.1	V Coul opaque blanc	Bouton	Fragment de petit bouton à 4 trous	1	1		Attaches					
9522	118	4C13	5.1.5	Nacre	Bouton	Bouton à 2 trous, ligne circulaire incisée autour des 2 trous sur un côté	1	1		Attaches					
9523	118	4C13	5.1.1	Os	Ossement	Un fragment d'os blanchi et un très petit fragment	2	2	Mammifères	Animaux sauf mollusques					
9524	118	4C13	3.1.1.11	Fer forgé	Clou forgé	Grand clou forgé	1	1		Fixations - clous	-1800				
9525	118	4C13	3.1.1.12	Fer laminé	Clou découpé	Petits et grands clous découpés	45			Fixations - clous	1800-1890				
9526	118	4C13	3.1.1.13	Fer tréfilé	Clou tréfilé	Grands clous minces	2	2		Fixations - clous	1890-				

#	Site	Lot	Code	Matériau	Objet	Description	fr	ob	Commentaires	Fonction	Datation	Élagué	Planche	Photo	Réf. photo
9527	118	4C13	3.1.1.13	Fer tréfilé	Broche	Fragments de broche mince, courbe	5	5		Indéterminé					
9528	118	4C13	3.1.1	Métaux et alliages ferreux	Clou	Clous indéterminés	4	4		Fixations - clous					
9529	118	4C13	3.1.1	Métaux et alliages ferreux	Indéterminé	Plaque de fer; présence de trous au centre	1	1		Indéterminé					
9530	118	4C15	1.1.2.41	TCF argileuse blanche	Pipe	12 Fragments de tuyaux de pipes et 7 fragments de fourneaux, sans marques, ni décors	24	24		Tabac					
9531	118	4C15	1.1.2.41	TCF argileuse blanche	Pipe	4 fragments de tuyaux de pipes, dont 2 ont une glaçure jaune, 1 avec glaçure brunâtre et 1 avec un embout rond européen, ainsi que de la glaçure jaune et rouge; un sans décor, mais embout rond européen	5	5		Tabac					
9532	118	4C15	1.1.2.41	TCF argileuse blanche	Pipe	Deux tuyaux de pipes avec marques: «MONTREAL / HENDERSON» et une autre avec un début de marque: «HENDER»; un petit fragment avec inscription: «MO[...]»	4	4	Henderson Montreal (1847-1876)	Tabac	1847-1920				
9533	118	4C15	1.1.2.41	TCF argileuse blanche	Pipe	Tuyaux de pipes avec marques: «[...]TREAL» entouré de petits points et «6 [...]NNER[...]» entouré de petites lignes; «[...]RMAN», tuyau courbe et l'embout est taché noir; «MONTREAL / R. BANNERM[...]»	3	3	Bannerman, Montréal (1888-1907) (Bradley 2001) / (1870-1902) (Ethnoscop 2008)	Tabac	1870-1902				
9534	118	4C15	1.1.2.41	TCF argileuse blanche	Pipe	Fourneau de pipe et talon recouvert de concrétions fondues, fragments se recollent	2	1	Placé avec les beaux objets	Tabac		sélectionné			
9535	118	4C15	1.1.2.41	TCF argileuse blanche	Pipe	Fourneau de pipes avec décors: un décor de couronne; trois avec des cannelures; deux avec des débuts de feuilles?; deux illisibles	6	6		Tabac					
9536	118	4C15	1.1.2.42	TCF argileuse rouge	Pipe	Fourneau de pipe avec décor de cannelures droites verticales	1	1		Tabac					
9537	118	4C15	1.1.2.31	Creamware	Contenant	Fragment de fond avec ce qui semble être un petit pied	1	1	Bol?	Consommation indéterminée	1762-1820				
9538	118	4C15	1.1.2.51	Pearlware	Assiette	Mari d'assiette de type Shell Edge	3	3		Alimentation, vaisselle de table	1780-1820				
9539	118	4C15	1.1.2.51	Pearlware	Contenant	Petits fragments avec décors bleus, glaçure bleuté dans les replis; 2 rebord; 1 fond de contenant	6	6		Alimentation, vaisselle de table	1780-1820				
9540	118	4C15	1.1.2.51	Pearlware	Tasse	Fragment de rebord de tasse; décors mauve-bleuté à l'éponge, essuyé sous la glaçure	2	2		Alimentation, vaisselle de table	1780-1820				
9541	118	4C15	1.1.2.61	TCF blanche	Assiette	Mari d'assiette et fond d'assiette de type Flow Blue	2	2		Alimentation, vaisselle de table	1840-				
9542	118	4C15	1.1.2.61	TCF blanche	Assiette	Tessons d'assiette avec décor de type Blue Willow; bleu très foncé; 3 rebords, 2 fonds	9	9		Alimentation, vaisselle de table	1820-				
9543	118	4C15	1.1.2.61	TCF blanche	Contenant	Décor floral bleu foncé, peint?	3	3		Alimentation, vaisselle de table	1820-				
9544	118	4C15	1.1.2.61	TCF blanche	Assiette	Décor bleu pâle, chinoiserie; 1 rebord, 1 fond	7	7		Alimentation, vaisselle de table	1820-				
9545	118	4C15	1.1.2.61	TCF blanche	Assiette	Décor noir à l'éponge; 1 fond	5	5	Même objet?	Alimentation, vaisselle de table	1820-				
9546	118	4C15	1.1.2.61	TCF blanche	Contenant	Bande bleu pâle près du rebord, décor floral sur la partie inférieure, appliqué à l'éponge; 1 rebord	4	4	Même objet? Tasse? Petit bol?	Alimentation, vaisselle de table	1820-				

#	Site	Lot	Code	Matériau	Objet	Description	fr	ob	Commentaires	Fonction	Datation	Élagué	Planche	Photo	Réf. photo
9547	118	4C15	1.1.2.61	TCF blanche	Contenant	Tessons avec décors floraux, polychromes, peints à la main; 1 rebord;	8	8		Alimentation, vaisselle de table	1820-				
9548	118	4C15	1.1.2.61	TCF blanche	Contenant	Rebord avec décor de bande brunes et roses	1	1		Alimentation, vaisselle de table	1820-				
9549	118	4C15	1.1.2.61	TCF blanche	Bol?	Plusieurs tessons avec un décor au décalque brun; Décor de chinoiseries, petites maisons, arbres, personnages; 14 tessons se recollent	19	1		Alimentation, vaisselle de table	1820-				
9550	118	4C15	1.1.2.61	TCF blanche	Assiette	Marli d'assiette creuse avec décor floral en frise	1	1		Alimentation, vaisselle de table	1820-				
9551	118	4C15	1.1.2.61	TCF blanche	Contenant	4 tessons de corps et un rebord; tous on un décor brun au décalque	5	5		Alimentation, vaisselle de table	1820-				
9552	118	4C15	1.1.2.66	TCF blanche Mason	Contenant	34 tessons de corps, dont un avec un début d'anse; 2 tessons de fond; 4 tessons de rebord; sans marques, ni décors	40		Fragment avec le début d'anse, pourrait être un fragment de pot de chambre?	Alimentation, indéterminée					
9553	118	4C15	1.1.2.66	TCF blanche Mason	Assiette	Fragment de fond d'assiette ovale; sans marques, ni décors	1	1		Alimentation, vaisselle de table					
9554	118	4C15	1.1.2.71	TCF blanche vitrifiée	Soucoupe	Tesson ayant le rebord, corps et fond de la soucoupe; Tesson altéré par l'eau	1	1		Alimentation, vaisselle de table					
9555	118	4C15	1.1.2.71	TCF blanche vitrifiée	Contenant	Petits tessons de corps	2	2		Consommation indéterminée					
9556	118	4C15	1.1.2.71	TCF blanche vitrifiée	Assiette	Fond d'assiette avec un logo d'estampé en creux; Ancre de bateau entouré de feuilles	1	1		Alimentation, vaisselle de table					
9557	118	4C15	1.1.2.61	TCF blanche	Contenant	4 tessons de corps et un rebord; tous on un décor brun au décalque	5	5		Alimentation, vaisselle de table	1820-				
9558	118	4C15	1.1.2.61	TCF blanche	Contenant	25 tessons de corps et 1 rebord	26	26		Alimentation, vaisselle de table	1820-				
9559	118	4C15	1.1.2.61	TCF blanche	Anse	Petite anse de tasse, altéré	1	1		Alimentation, vaisselle de table	1820-				
9560	118	4C15	1.1.2.71	TCF blanche vitrifiée	Contenant	Fragment de corps percé de petits trous	1	1	Passoire? Saupoudreuse?	Consommation indéterminée					
9561	118	4C15	1.1.2.71	TCF blanche vitrifiée	Contenant	2 fragments de fond et 2 fragments de rebord; tessons très altérés; on devine un décor or sur un des tessons de fond et une marque estampé sur l'autre	4	4		Consommation indéterminée					
9562	118	4C15	1.2.2.31	GF blanc homo glaçure saline	Contenant	Contenant avec bandes circulaires et épaisses moulées; 4 tessons qui se recollent et un autre 2 tessons qui se recollent ensemble	6	2		Consommation indéterminée					
9563	118	4C15	1.3.2	Porcelaine fine dure (PF)	Contenant	2 petits tessons blancs	2	2		Consommation indéterminée					
9564	118	4C15	1.3.2	Porcelaine fine dure (PF)	Poupée	2 tessons qui se recollent; partie d'un visage d'une poupée en porcelaine (front, cheveux et une partie d'une des deux paupières)	2	1		Jeux et divertissements					
9565	118	4C15	1.1.2.91	TCF jaune glaçure claire	Contenant	5 tessons de banded ware, dont 3 avec bandes bleues (2 qui se recollent) et 2 avec bandes blanches; 10 tessons de tcf jaune sans décor	14	13		Consommation indéterminée					
9566	118	4C15	1.1.1.3	TCG sans glaçure	Contenant	2 petits tessons sans glaçure	2	2		Consommation indéterminée					
9567	118	4C15	1.1.1.31	TCG avec glaçure	Contenant	2 petits tessons avec une glaçure effacé, presque transparent	2	2		Consommation indéterminée					
9568	118	4C15	1.1.1.31	TCG avec glaçure	Contenant	12 tessons de corps et 1 tesson de bec verseur; tous avec glaçure verdâtre	13	13		Consommation indéterminée					
9569	118	4C15	1.1.1.31	TCG avec glaçure	Contenant	10 tessons de corps et 1 tesson avec corps et fond; tous avec une glaçure brunâtre foncée et claire	11	11		Consommation indéterminée					
9570	118	4C15	1.1.1.106	TCG n-e Angleterre 2	Contenant	Petit tesson de corps	1	1		Consommation indéterminée	1750-1900				

#	Site	Lot	Code	Matériau	Objet	Description	fr	ob	Commentaires	Fonction	Datation	Élagué	Planche	Photo	Réf. photo
9571	118	4C15	1.1.1.31	TCG avec glaçure	Contenant	Décor de lignes sinueuses à l'engobe; glaçure brune	2	2		Consommation indéterminée					
9572	118	4C15	1.1.2.114	TCF chamois glaçure brune	Contenant	Tesson ayant un bouton de couvercle et un tout petit tesson à glaçure brune claire	2	2		Consommation indéterminée					
9573	118	4C15	2.1	Verre incolore	Contenant	Petits fragments de corps minces et courbes; 1 fragment de rebord altéré par la chaleur	25	25		Consommation indéterminée					
9574	118	4C15	2.1	Verre incolore	Contenant	1 tesson avec pans incisés et 1 tesson avec décor moulé	2	2	Fragment de verre à boire et un fragment de bol?	Consommation indéterminée					
9575	118	4C15	2.1	Verre incolore	Verre à vitre	3 fragments de verre plat à vitre	3			Matériaux de base - vitre					
9576	118	4C15	2.1	Verre incolore	Bille	Fragment d'une grosse bille en verre; au centre il y a des bandes de verre superposé blanc-vert, ainsi que blanc-bleu, puis des petites bandes jaunes à l'intérieur du verre incolore	1	1		Jeux et divertissements					
9577	118	4C15	2.2.1.1	V Teinté régulier vert	Verre à vitre	Fragments de verre plat	38			Matériaux de base - vitre					
9578	118	4C15	2.2.1.1	V Teinté régulier vert	Bouteille	Fragment de corps de bouteille à pans carré	1	1		Entreposage indéterminé					
9579	118	4C15	2.2.1.1	V Teinté régulier vert	Contenant	Petits fragments courbes, dont 2 qui ont un décor moulé: 1 avec inscription moulé «[...]IM[...]» et l'autre un début de décor illisible; 1 tesson fondu	7	7		Consommation indéterminée					
9580	118	4C15	2.2.1.3	V Teinté régulier turquoise	Contenant	6 tessons de verre plat, 1 petit fragment de goulot, 1 petit fragment de corps, 2 tessons courbes fondus et collés ensemble	10	10		Consommation indéterminée					
9581	118	4C15	2.3.1.1	V Coul transp vert foncé	Bouteille	Fragments de verre vert foncé épais, verre à bouteille; 1 tesson de verre à bouteille de gin	6	6		Entreposage indéterminé					
9582	118	4C15	2.3.2.1	V Coul opaque blanc	Bouton	Bouton à 4 trous, dépression au centre	1	1		Attaches					
9583	118	4C15	5.1.7	Graphite	Crayon?	2 fragments de crayons en graphites	2	2	Électrode ou crayon?	Écrits					
9584	118	4C15	1.1.2.61	TCF blanche	Bille	Fragment de bille en tcf blanche, sans glaçure	1	1		Jeux et divertissements					
9585	118	4C15	5.1.1	Os	Manche	1 manche d'ustensile complet en os avec 3 petits clous, fer corrodé autour; 1 demi manche d'ustensile avec 3 petits clous	2	2		Alimentation, ustensile de table					
9586	118	4C15	5.1.1	Os	Ossement	3 fragments, dont 2 ossements blanchis	3	3		Animaux sauf mollusques		analyse_zoo			
9587	118	4C15	5.2	Solides fibreux	Graine	Graine de citrouille?	1	1		Végétaux					
9588	118	4C15	5.2	Solides fibreux	Noyau	Fragments de noyaux de fruits	6	6		Végétaux					
9589	118	4C15	4.1.7	Schiste ou ardoise	Éclat	Fragments de schiste ou d'ardoise	2	2		Indéterminé					
9590	118	4C15	4.1	Matières premières	Éclat	Éclat de pierre	1	1		Indéterminé					
9591	118	4C15	4.3.2	Mortier	Mortier	Gros fragment de bavure de mortier	1	1		Matériaux de liaison					
9592	118	4C15	7.6	Fer et bois	Bouton	Bouton en bois et en fer; Contour en bois et le centre (en dépression au centre sur un bord et ressorti sur l'autre) est en fer	1	1		Attaches					
9593	118	4C15	5.1.1	Os	Ossement	Fragment d'os	1	1		Animaux sauf mollusques		analyse_zoo			
9594	118	4C15	3.1.1	Métaux et alliages ferreux	Bouton	Bouton de jeans en 2 parties	1	1		Attaches					
9595	118	4C15	3.1.1	Métaux et alliages ferreux	Bande	Large bandes	8	8	Bandes de cerceau de tonneau?	Indéterminé					
9596	118	4C15	3.1.1	Métaux et alliages ferreux	Clou	Clous indéterminés	4	4		Fixations - clous					
9597	118	4C15	3.1.1.11	Fer forgé	Clou forgé	Grands et petits clous forgés	27			Fixations - clous	-1800				
9598	118	4C15	3.1.1.12	Fer laminé	Clou découpé	Petits clous découpés	83			Fixations - clous	1800-1890				

#	Site	Lot	Code	Matériau	Objet	Description	fr	ob	Commentaires	Fonction	Datation	Élagué	Planche	Photo	Réf. photo
9599	118	4C15	3.1.1.1.13	Fer tréfilé	Vis	Petit fragment de vis et 1 vis complète	2	2		Fixations - divers					
9600	118	4C15	3.1.1.1.13	Fer tréfilé	Clou tréfilé	Petits clous tréfilés	5	5		Fixations - clous	1890-				
9601	118	4C15	3.1.1.1.13	Fer tréfilé	Broche	Fragments de broche mince, courbe	8	8		Indéterminé					
9602	118	4C16	1.1.2.41	TCF argileuse blanche	Pipe	5 Fragments de tuyaux de pipe, 1 tuyau avec talon et 1 talon; 4 sont sans marques; 2 ont des marques, dont «HENDERSON» et un tuyau avec talon porte la marque «H[...]»	7	7	Henderson (1847-1876)	Tabac	1847-1876				
9603	118	4C16	1.1.2.41	TCF argileuse blanche	Pipe	Fourneaux de pipes; 3 sont sans décors et sur 1 on devine un début de décor de lignes courbes	4	4		Tabac					
9604	118	4C16	1.1.2.41	TCF argileuse blanche	Pipe	Fragments de fourneaux de pipes, dont 3 avec des cannelures, un avec un début de décor de petites vignes et un «T»? Et un avec une série de petites lignes entrecoupés par des bandes courbes	4	4		Tabac					
9605	118	4C16	1.1.2.41	TCF argileuse blanche	Pipe	Fourneau de pipe complet avec une partie du tuyau; décor moulé d'un chardon sur un côté et une fleur de lys sur l'autre. Sur le tuyau, il y a un début de marque: «HEN[...]» «[...]AL»	1	1	Henderson, Montréal (1847-1876) / Placé avec les beaux objets	Tabac	1847-1876	sélectionné	oui	oui	DSC_017 7-182
9606	118	4C16	1.1.2.41	TCF argileuse blanche	Pipe	Fourneau de pipe allongé avec un talon très large; Décor de grosses facettes plates, de petites fleurs (?) et de petites lignes	1	1	Placé avec les beaux objets	Tabac		sélectionné			
9607	118	4C16	1.1.2.31	Creamware	Contenant	1 tesson de rebord et un de corps	2	2	Assiette?	Alimentation, vaisselle de table	1762-1820				
9608	118	4C16	1.1.2.51	Pearlware	Assiette	Fragments de diverses assiettes de type Shell Edge; 2 tessons qui se recollent qui semble altéré par la chaleur; 2 tessons de marli qui se recollent, absence de bleu dans les lignes; 1 tesson de marli qui a les lignes moulées, mais le bleu est présent sous forme de bande le long du rebord; 1 tesson de rebord où le bleu est finement appliqué dans les lignes courbes	6	4		Alimentation, vaisselle de table	1780-1820				
9609	118	4C16	1.1.2.51	Pearlware	Contenant	1 tesson à décor floral peint sur l'extérieur en bleu, vert et jaune. Bande bleue sur le rebord extérieur et à l'intérieur; 3 tessons avec décor floral peint en bleu; 1 tesson avec bandes bleues par impression (?); 2 petits tessons sans décors, mais glaçure un peu bleuté	8	8		Alimentation, vaisselle de table	1780-1820				
9610	118	4C16	1.1.2.61	TCF blanche	Assiette	Maris d'assiette de type Willow Blue; 2 tessons qui se recollent et un autre 2 qui se recollent aussi; Couleur bleue foncée	6	4		Alimentation, vaisselle de table	1820-				
9611	118	4C16	1.1.2.61	TCF blanche	Contenant	8 tessons avec des décors bleus, dont 2 rebords (un décor géométrique et l'autre à l'éponge) et 6 tessons de corps, dont 3 peints, un a l'éponge et un par impression;	8	8		Alimentation, vaisselle de table	1820-				

#	Site	Lot	Code	Matériau	Objet	Description	fr	ob	Commentaires	Fonction	Datation	Élagué	Planche	Photo	Réf. photo
9612	118	4C16	1.1.2.61	TCF blanche	Contenant	4 tessons à décor polychrome, dont 1 rebord avec une bande mauve près du rebord, 1 rebord avec ligne rose et verte, 1 tesson avec décor brun à l'éponge et 1 tesson avec décor vert flou (Shell Edge?)	4	4		Alimentation, vaisselle de table	1820-				
9613	118	4C16	1.1.2.61	TCF blanche	Contenant	27 tessons de corps, 3 rebords et 2 fonds; tous sans marques ni décors	32	32		Consommation indéterminée	1820-				
9614	118	4C16	1.1.2.71	TCF blanche vitrifiée	Soucoupe	Tesson de rebord, corps et fond de soucoupe; décor floral moulé sur le marli et bandes annulaires autour du centre	1	1		Alimentation, vaisselle de table					
9615	118	4C16	1.1.2.71	TCF blanche vitrifiée	Contenant	1 tesson de fond et 3 tessons de corps, sans marques ni décors	4	4		Alimentation, vaisselle de table					
9616	118	4C2	2.3.2.6	V Coul opaque bleu	Perle	Petites perles de verre, 2 grosseurs différentes; la plus grosse des deux est de couleur bleu foncée et la petite est bleu pâle. Sur l'étiquette 9616 est barré et est remplacé par 9316, ce qui n'existe pas	2	2	Placé avec les beaux objets	Parures et bijoux		sélectionné		oui	IMG_0108-109
9616	118	4C16	1.1.2.71	TCF blanche vitrifiée	Contenant	Rebord de grand contenant (octogonal?) et un tout petit tesson de type Flow Blue	2	2	Plat de service?	Alimentation, vaisselle de service					
9617	118	4C16	1.1.2	Terre cuite fine (TCF)	Contenant	Tessons rebord et de corps, tous altérés par le feu	5	5		Consommation indéterminée					
9618	118	4C16	1.3.1.21	PC avec glaçure	Contenant	Tesson de porcelaine moulé sur un côté et poreux de l'autre	1	1	Fragment de statuette?	Consommation indéterminée					
9619	118	4C16	1.1.2.91	TCF jaune glaçure claire	Bol?	1 tesson de fond de bol avec petit pied; 11 petits tessons de corps	12	12		Alimentation, vaisselle de table					
9620	118	4C16	1.1.2.91	TCF jaune glaçure claire	Contenant	Tessons de banded ware avec des lignes brunes et bleues, ainsi qu'un mocha ware avec décor moucheté bleu; 4 tessons de rebord et 5 tessons de corps, dont 2 qui se recollent	9	8		Alimentation, vaisselle de table					
9621	118	4C16	1.1.1.3	TCG sans glaçure	Contenant	Tessons de corps sans glaçure et une brique?	8	8		Consommation indéterminée					
9622	118	4C16	1.1.1.31	TCG avec glaçure	Contenant	Tessons de corps avec glaçure brune uniquement à l'intérieur	4	4		Consommation indéterminée					
9623	118	4C16	1.1.1.31	TCG avec glaçure	Contenant	Tessons de corps et un rebord avec une glaçure jaune-verdâtre présente uniquement à l'intérieur du contenant	4	4		Consommation indéterminée					
9624	118	4C16	1.2.1.72	GG Derbyshire 1	Contenant	Tessons de corps	2	2		Consommation indéterminée	1775-1825				
9625	118	4C16	1.1.1.106	TCG n-e Angleterre 2	Contenant	Petit tesson de corps	1	1		Consommation indéterminée					
9626	118	4C16	1.1	Terre cuite	Bille	Fragment de bill en terre cuite de couleur chamois avec marbrures orangées	1	1		Jeux et divertissements					
9627	118	4C16	1.3.1.11	PC sans glaçure	Bouton	Petit bouton à quatre trous, un bord surélevé et une petite dépression au centre	1	1		Attaches					
9628	118	4C16	5.1.1	Os	Bouton	Fragment de bouton en os; 2 trous de visible, dépression brune au centre, rebord blanc	1	1		Attaches					
9629	118	4C16	2.1	Verre incolore	Verre à vitre	Tessons de verre plat incolore	4			Matériaux de base - vitre					
9630	118	4C16	2.1	Verre incolore	Contenant	1 fragment de verre à pans incisés, 1 petit tesson mince et courbe, 1 tesson de verre épais et légèrement courbé	3	3	Fragment de verre à boire?	Consommation indéterminée					
9631	118	4C16	2.2.1.1	V Teinté régulier vert	Verre à vitre	Tessons de verre plat	17			Matériaux de base - vitre					
9632	118	4C16	2.2.1.1	V Teinté régulier vert	Bouteille	Cul de bouteille de forme octogonale	1	1		Boissons, conservation/entreposage					

#	Site	Lot	Code	Matériau	Objet	Description	fr	ob	Commentaires	Fonction	Datation	Élagué	Planche	Photo	Réf. photo
9633	118	4C16	2.2.1.1	V Teinté régulier vert	Contenant	Tessons de verre courbe, dont un qui est altéré par la chaleur	2	2	Verre à bouteille?	Consommation indéterminée					
9634	118	4C16	2.3.1.1	V Coul transp vert foncé	Bouteille	Tesson de corps en verre vert foncé, type bouteille de gin	1	1		Boissons, conservation/entreposage					
9635	118	4C16	2.3.1.1	V Coul transp vert foncé	Bouteille	Tessons de corps courbe en verre vert foncé	2	2		Boissons, conservation/entreposage					
9636	118	4C16	5.1.1	Os	Ossement	3 fragments d'os blanchi, dont un qui semble avoir une trace de découpe et 1 fragment d'os bruni	4	4		Animaux sauf mollusques					
9637	118	4C16	5.1.4	Coquille	Mollusque	Fragment de mollusque	1	1		Mollusques					
9638	118	4C16	5.2	Solides fibreux	Noyau	Fragments de noyaux de fruits	2	2		Végétaux					
9639	118	4C16	3.1.1	Métaux et alliages ferreux	Clou	Clous indéterminés	7	7		Fixations - clous					
9640	118	4C16	3.1.1.11	Fer forgé	Clou forgé	Petits et grands clous forgés	7			Fixations - clous	-1800				
9641	118	4C16	3.1.1.12	Fer laminé	Clou découpé	Petits et grands clous découpés	20			Fixations - clous	1800-1890				
9642	118	4C16	3.1.1	Métaux et alliages ferreux	Bande	Fragments de bandes repliées	2	2		Indéterminé					
9643	118	4C16	3.1.1.13	Fer tréfilé	Broche	Fragment de broche	1	1		Indéterminé					
9644	118	4C14	1.1.1.31	TCG avec glaçure	Contenant	Tesson de rebord de contenant avec glaçure brune/verdâtre, tesson altéré par la chaleur	1	1		Consommation indéterminée					
9645	118	4D6	1.1.2.41	TCF argileuse blanche	Pipe	Fragment de tuyau de pipe, sans marques	1	1		Tabac					
9646	118	4D6	1.1.2.51	Pearlware	Bol	Fragment de fond de bol sur pied, glaçure bleuté dans les replis	1	1		Alimentation, vaisselle de table	1780-1820				
9647	118	4D6	1.1.2.61	TCF blanche	Contenant	2 tessons blancs sans marques, ni décors; 1 petit tesson moulé avec décor ressemblant un ananas; 1 tesson avec décor de type Blue Willow; 1 tesson courbe avec décors chinois peints en bleu; 1 tesson avec décor floral peint en rose	6	6		Alimentation, vaisselle de table	1820-				
9648	118	4D6	1.1.2.71	TCF blanche vitrifiée	Assiette	Marli d'assiette, sans marques ni décors	1	1		Alimentation, vaisselle de table					
9649	118	4D6	1.1.2.71	TCF blanche vitrifiée	Contenant	Tessons de corps et un rebord; tous altérés par l'eau, taches de rouille; bande décorative or	3	3		Alimentation, vaisselle de service					
9650	118	4D6	1.1.2.91	TCF jaune glaçure claire	Bol?	Tessons de fond de bol, dont 3 qui se recollent	4	2		Alimentation, vaisselle de table					
9651	118	4D6	1.1.1.31	TCG avec glaçure	Contenant	Tessons qui se recollent; glaçure jaune claire	2	1		Consommation indéterminée					
9652	118	4D6	2.1	Verre incolore	Cheminée de lampe	Cheminée de lampe presque complète; 18 cm de long; diamètre de 3,2 cm a une extrémité et de 6 cm à l'autre	1	1		Éclairage					
9653	118	4D6	2.1	Verre incolore	Contenant	5 tessons de verre incolore courbe, patiné; 1 tesson de bouteille à pans rectangulaires avec un début d'inscription	6	6		Consommation indéterminée					
9654	118	4D6	2.1	Verre incolore	Bol	Bol à décor de lignes droites et courbes	1	1		Alimentation, vaisselle de table					
9655	118	4D6	2.2.1.1	V Teinté régulier vert	Verre à vitre	Grands et petits tessons de verre plat	17		4 conservés	Matériaux de base - vitre					
9656	118	4D6	2.2.1.1	V Teinté régulier vert	Bouteille	Petite bouteille rectangulaire; Marque sur le côté «[...]E»	1	1		Boissons, conservation/entreposage					
9657	118	4D6	4.1.7.1	Ardoise	Pierre	Fragment d'ardoise	1	1		Indéterminé					
9658	118	4D6	4.3.2	Mortier	Mortier	Fragment de mortier	1	1		Matériaux de liaison					
9659	118	4D6	5.2	Solides fibreux	Graine	Graines de citrouilles?	5	5		Végétaux					

#	Site	Lot	Code	Matériau	Objet	Description	fr	ob	Commentaires	Fonction	Datation	Élagué	Planche	Photo	Réf. photo
9660	118	4D6	5.2	Solides fibreux	Noyau	Petits et gros noyaux, quelques-uns semblent carbonisés	91	91		Végétaux					
9661	118	4D6	5.1.4	Coquille	Oeuf	Fragments minces et blancs	17		Coquilles d'oeufs?	Oiseaux					
9662	118	4D6	5.5.1	Tissu	Tissu	Tissu et lacets?	2	2		Habillement					
9663	118	4D6	5.5.7	Cuir	Chaussure	Soulier et lanières de cuir	3	3		Chaussures					
9664	118	4D6	3.1.1.11	Fer forgé	Clou forgé	Concrétions de clous forgés, métal au centre a disparu	2			Fixations - clous	-1800				
9665	118	4D9	1.1.2.41	TCF argileuse blanche	Pipe	Fourneau de pipe complet avec le talon et une partie du tuyaux avec inscription: «HENDE[...]»; un tuyau de pipe avec inscription «ENDERSON» et «MONTREAL»	2	2	Henderson, Montréal (1847-1876)	Tabac	1847-1876				
9666	118	4D9	1.1.2.61	TCF blanche	Contenant	1 tesson de corps avec décor peint en bleu et en rose; 1 tesson avec décor bleu à l'éponge; 1 tesson avec décor bleu à l'impression; 2 petits tessons blancs, dont un rebord	5	5		Alimentation, vaisselle de table	1820-				
9667	118	4D9	1.1.2.61	TCF blanche	Soucoupe	Marli de soucoup avec décor brun à l'éponge	1	1		Alimentation, vaisselle de table	1820-				
9668	118	4D9	1.1.2.71	TCF blanche vitrifiée	Bol	Bol sur pied presque complet; Décor de bandes bleues; 9 tessons se recollent ensemble pour former le bol, 2 autres se recollent ensemble et 3 tessons ne se recollent pas, mais pourrait faire partie de l'objet	14	5		Alimentation, vaisselle de table					
9669	118	4D9	1.1.2.71	TCF blanche vitrifiée	Tasse?	Petite tasse avec décor de chinoiseries bleu, de type flow blue	1	1		Alimentation, vaisselle de table					
9670	118	4D9	1.1.2.66	TCF blanche Mason	Soucoupe	Soucoupe blanche avec décor de blé moulé, Marque moulé sur le fond: «GRANITE / P. Cochran & Co. / GLASGOW» ave couronne sur le dessus de l'encadrage des inscriptions	2	1	Robert Cochran & Co. avec décor de blé moulé de 1863 à 1918 (Glasgow); voir p.20 SUSSMAN, Lynne. «The Wheat Pattern: an Illustrated Survey»	Alimentation, vaisselle de table	1863-1918				
9671	118	4D9	1.1.2.71	TCF blanche vitrifiée	Contenant	1 tesson de fond et 4 tessons de corps, dont 1 avec décor bleu par impression	5	5		Alimentation, vaisselle de table					
9672	118	4D9	1.2.1.73	GG Derbyshire 2	Bouteille	Fond de bouteille en grès; glaçure feldspathique à l'intérieur; base de la bouteille est de couleur presque saumon et elle devient plus brune en montant	1	1		Entreposage indéterminé	1820-1900				
9673	118	4D9	1.1.1.31	TCG avec glaçure	Contenant	Tessons de contenant; glaçure brune foncée, brun clair et verte	5	5		Consommation indéterminée					
9674	118	4D9	2.1	Verre incolore	Gobelet	Verre à boire presque complet, massif; Décor de pans moulés; patiné	3	1	Placé avec les beaux objets	Boissons, absorption	1830-1864	sélectionné	oui	oui	AE-2017-18 BiFJ-118-4D9
9675	118	10B11	2.1.4	V Inc au plomb	Bouteille	fragment de plaque de lettrage d'une bouteille, deux lettres partielles en relief pouvant être des « [...]OO[...] »; altéré (noirci sur presque toute la surface)	1			Entreposage indéterminé					
9676	118	10B11	2.1.4	V Inc au plomb	Bouteille?	fragments de corps épais ou moyennement épais, courbés; probablement provenant de bouteilles; altérés (noircis sur presque toute la surface)	8			Entreposage indéterminé					
9677	118	10B11	2.1.4	V Inc au plomb	Bouteille?	fragment de fond très légèrement concave, marque de pontil; altéré (noirci sur presque toute la surface)	1			Entreposage indéterminé					

#	Site	Lot	Code	Matériau	Objet	Description	fr	ob	Commentaires	Fonction	Datation	Élagué	Planche	Photo	Réf. photo
9678	118	10B11	2.1.4	V Inc au plomb	Contenant	fragments minces, deux courbés, un droit, un légèrement courbé avec surface extérieure ondulante (côtes?), un fragment bombé plus épais avec ouverture cassée de forme ovale; tous altérés (noircis sur presque toute la surface)	5			Consommation indéterminée					
9679	118	10B11	1.1.2.51	Pearlware	Soucoupe?	fragment de corps qui recollent, décor de chinoiserie imprimé en bleu sur la paroi intérieure, détail du côté gauche de la pagode tel que sur la soucoupe de # 9189	2	1	placé avec les beaux objets	Alimentation, vaisselle de table	1775-1830	sélectionné			
9680	118	10B11	1.1.2.51	Pearlware	Tasse ou bol?	fragment de fond avec pied annulaire, décor peint d'une fleur en jaune et vert; diamètre du pied: 5 cm	1		placé avec les beaux objets; voir aussi 10B7 (#9742)	Alimentation, vaisselle de table	1775-1830	sélectionné			
9681	118	10B11	1.1.2.51	Pearlware	Tasse ou bol?	fragments de corps avec décor floral peint en bleu pâle, orange et vert sur la paroi extérieure	2	1	placé avec les beaux objets	Alimentation, vaisselle de table	1775-1830	sélectionné			
9682	118	10B11	1.1.2.61	TCF blanche	Tasse?	fragment de rebord évasé, pas de décor	1			Alimentation, vaisselle de table	1820-				
9683	118	10B11	1.1.2.61	TCF blanche	Soucoupe ou bol?	fragment de fond avec pied annulaire, corps évasé, tesson entièrement altéré (surfaces noircies), pas de décor identifiable; pourrait aussi être un Creamware ou Pearlware	1			Alimentation, absorption	1820-				
9684	118	10B11	1.1.2.41	TCF argileuse blanche	Pipe	fragment de fourneau, décor moulé sur la paroi mais seulement une ligne verticale en relief est visible, la surface est enfoncée à côté de cette ligne et il y a possiblement une deuxième ligne en relief un peu plus loin, un dépôt noirâtre couvre partiellement cette partie de la surface	1			Tabac					
9685	118	10B11	1.1.1.31	TCG avec glaçure	Contenant	tesson épais, pâte rouge-orangée, glaçure sur paroi intérieure, mais entièrement altérée non identifiable	1			Consommation indéterminée					
9686	118	10B11	1.2.1.991	GG glaçure saline - général	Contenant	fragment de corps, pâte grossière de couleur brun foncé, petites inclusions blanches visibles, glaçure saline sur la surface extérieure	1			Consommation indéterminée					
9687	118	10B11	1.1.1.3	TCG sans glaçure	Brique	fragment	1			Matériaux de construction					
9688	118	10B11	3.1.3.1	Étain	Bouton	bouton plat sans aucun décor, avec œillet, complet; diamètre: 2,2 cm; quelques concrétions sur le dessus	1	1	placé avec les beaux objets	Attaches		sélectionné		oui	IMG_...
9689	118	10B11	3.1.3.1	Étain	Bouton	bouton plat sans aucun décor, avec œillet, complet; diamètre: 2,3 cm	1	1	placé avec les beaux objets	Attaches		sélectionné		oui	IMG_...
9690	118	10B11	3.1.3.1	Étain	Bouton	bouton plat sans aucun décor, avec œillet, complet; diamètre: 1,2 cm; quelques concrétions	1	1	placé avec les beaux objets	Attaches		sélectionné		oui	IMG_...
9691	118	10B11	3.1.2.2	Laiton	Épingle	2 complètes, 1 en deux fragments, 2 fragments sans tête; têtes enroulées; longueur: complètes:3,3 cm; cassée: 3,3 cm (assemblée); fragments: 2,1 et 1,5 cm	6	5	placé avec les beaux objets	Attaches		sélectionné		oui	IMG_0547

#	Site	Lot	Code	Matériau	Objet	Description	fr	ob	Commentaires	Fonction	Datation	Élagué	Planche	Photo	Réf. photo
9692	118	10B11	3.1.3.1	Étain	Boucle	de forme ronde, avec tige centrale; diamètre: 3,9 cm; complète, mais légèrement endommagée	1		placé avec les beaux objets. Corps circulaire. forme apparue à la fin du XVIIIe siècle (1785/1820). On la trouve positionnée en bout d'escarpins au début du XIXe siècle	Attaches	1785/1820	sélectionné		oui	IMG_0548
9693	118	10B11	3.1.1.1	Fer ind	Boucle	fragmentaire (moitié de boucle), de forme rectangulaire, sans décor, dépression centrale sur la tige de côté (pour le repos de l'ardillon), masse concrétionnée sur une des tiges cassées; dimensions: 4,9 x 3,2 cm	1		placé avec les beaux objets	Attaches		sélectionné			
9694	118	10B11	3.1.1.2	Acier	Couteau	lame de couteau, bout arrondi, tranchant droit dans la partie distale, légèrement arrondi au centre et se rétrécissant dans la partie proximale; longueur: 11,4 cm; largeur: 1,3 à 2,2 cm (1,8 cm près de son extrémité distale)	1		placé avec les beaux objets	Alimentation, ustensile de table		sélectionné			
9695	118	10B11	3.1.1.11	Fer forgé	Clou forgé	complets, sauf deux qui n'ont pas de tête; têtes généralement larges, plusieurs sont repliés une ou deux fois; longueurs: 4,3 à 12,1 cm (complets)	14			Fixations - clous	-1800				
9696	118	10B11	3.1.1.11	Fer forgé	Clou forgé	clous massifs à tête très larges; longueurs: 4,2 et 6,1 cm	2			Fixations - clous	-1800				
9697	118	10B11	3.1.1.11	Fer forgé	Clou forgé	1 clou avec extrémité recourbée deux fois de manière à former un crochet (longueur: 6,4 cm), 1 clou avec une partie de la tige plus mince (longueur: 5,2 cm), 1 clou avec extrémité de la tête repliée (longueur: 8,4 cm); 1 possible clou replié deux fois de sorte à ressembler à un fragment d'une poignée de meuble (longueur: 5,8 cm)	4			Fixations - clous	-1800				
9698	118	10B11	3.1.1.11	Fer forgé	Piton	petit piton complet avec extrémité de la tige repliée, longueur: 4,5 cm; diamètre de l'anneau: 1,9 cm	1			Fixations - divers					
9699	118	10B11	3.1.1.11	Fer forgé	Crochet	crochet incurvé avec les deux extrémités repliées pour former des anneaux orientés dans les sens opposés, une plus petite avec anneau ouvert de forme légèrement ovale, l'autre extrémité à anneau ovale allongé et extrémité repliée qui touche à la tige; longueur: 11,5 cm; œillets: 1,9 et 3,6 cm	1			Supports					
9700	118	10B11	3.1.1.1	Fer ind	Objet indéterminé	plaquette de métal avec un côté droit et un côté irrégulier comportant une encoche; dimensions: 6,6 x 2,1 cm	1			Indéterminé					
9701	118	10B11	3.1.1.11	Fer forgé	Tige	tige plate repliée en son centre avec un œillet à une extrémité et une petite extension perpendiculaire à son autre extrémité; longueur: 17 cm	1			Indéterminé					
9702	118	10B11	3.1.1.11	Fer forgé	Bande	fragment d'une bande dont une extrémité à été repliée pour former un tenon sur un côté, tel que pour un fer à cheval ou pour un crampon), possiblement présence d'un trou dans la barre; dimensions: 6,7 x 3,2 cm	1			Indéterminé					

#	Site	Lot	Code	Matériau	Objet	Description	fr	ob	Commentaires	Fonction	Datation	Élagué	Planche	Photo	Réf. photo
9703	118	10B11	3.1.1.11	Fer forgé	Cerceau de barrique?	2 fragments de bande superposés et retenus par un rivet, possiblement un cerceau de barrique; dimensions: 7,8 x 2,7 cm	1		fonction possible: Boissons, conservation/entreposage	Indéterminé					
9704	118	10B11	3.1.1.11	Fer forgé	Bande	dont un fragment large (dimensions: 10,1 x 3,0 cm), un fragment avec une extrémité repliée sur elle-même (dimensions: 6,8 x 2,8 cm), un fragment avec plusieurs trous (dimensions: 10,3 x 1,9 cm)	3			Indéterminé					
9705	118	10B11	3.1.1.3	Fonte	Chaudron?	un petit pied creux de forme ovoïde, formé d'une plaque repliée et rivetée, avec extrémité repliée (hauteur: 9,0 cm; diamètre le plus large en haut du pied: 3,5 x 2,0 cm) et un fragment de panse de contenant? Légèrement courbé; dimensions: 7,9 x 4,4 x 0,5 cm	2	1	placé avec les beaux objets; fonction: ou autre transformations de matière	Alimentation, cuisson		sélectionné			
9706	118	10B11	3.1.1.3	Fonte	Tuyau?	gros fragments de corps, contenant ou tuyau? Dimensions: 14,0 x 11,5 cm et 7,3 x 7,2 cm	2			Plomberie et canalisation					
9707	118	10B11	3.1.1.1	Fer ind	Tôle?	fragments informe de tôle (?) ou fragments de contenants; plié	2			Indéterminé					
9708	118	10B11	3.1.1.1	Fer ind	Objet indéterminé	masses de concrétion dont possiblement deux fragments de bande (5,6 x 2,5 et 1,8 x 2,4 cm)	3		jetés	Indéterminé					
9709	118	10B11	4.1.13	Pierre	Bille	complète, diamètre: 1,5 cm	1		placé avec les beaux objets	Jeux et divertissements	-1915	sélectionné			
9710	118	10B11	4.1.8	Silex	Éclat	de couleur gris foncé, petit fragment épais, traces d'enlèvements; dimensions: 1,3 x 1,0 x 0,5 cm	1			Pierre dure, résidus					
9711	118	10B11	7.99	Matériau composite autre	Mortier/Verr e	fragment de mortier altéré, du verre vert fondu s'est déposé sur le fragment	1			Témoins de combustion					
9712	118	10B11	4.3.2	Mortier	Nodule	petits fragments de mortier	3			Matériaux de liaison					
9713	118	10B11	5.1.1	Os	Bouton	petits boutons à 1 trou, complets; diamètre: 1,3 cm et 1,5 cm	2	2		Attaches					
9714	118	10B11	5.2	Solides fibreux	Noix	Coquille de noix	1			Végétaux					
9715	118	10B11	5.2.3	Bois	Bois	fragments de bois noircis par le feu, dont trois travaillés	4			Végétaux					
9716	118	10B11	5.2.3	Bois	Bois	fragments travaillés	2			Végétaux					
9717	118	10B11	5.5.7	Cuir	Retaille		96			Cuir, résidus					
9718	118	10B11	5.5.7	Cuir	Chaussure	éléments ayant fait partie de chaussures, dont 4 fragments de talon couverts de trous de couture, 1 fragment de semelle avec rebords et intérieur marqué de trous de couture	5			Chaussures					
9719	118	10B11	5.5.7	Cuir	Chaussure?	fragments de cuir travaillé, dont plusieurs présentent des replis, un assemblage, des trous de couture ou une forme rappelant des pièces de chaussure	10			Chaussures					
9720	118	10B11	5.5.2	Écorce	Écorce	fragments d'écorce de bouleau?	2			Écorce, résidus					
9721	118	10B7	1.1.1.3	TCG sans glaçure	Contenant	tessons de fond et de corps, pâte chamoise ou rouge, sans glaçure	8			Consommation indéterminée					
9722	118	10B7	1.1.1.32	TCG locale glaçure verte	Terrine	fragment de rebord et de corps, glaçure verte sur la paroi intérieure, tessons recollent	2	1		Alimentation, préparation	1760-1830				

#	Site	Lot	Code	Matériau	Objet	Description	fr	ob	Commentaires	Fonction	Datation	Élagué	Planche	Photo	Réf. photo
9723	118	10B7	1.1.1.32	TCG locale glaçure verte	Terrine?	fragments de corps avec glaçure verte sur la paroi intérieure ou traces sur la paroi extérieure	3			Alimentation, préparation	1760-1830				
9724	118	10B7	1.1.1.35	TCG locale gl coloration multi	Contenant	petit fragment avec glaçure jaune tacheté verte sur la paroi intérieure	1			Alimentation, indéterminée	1760-1830				
9725	118	10B7	1.1.1.34	TCG locale gl tachetée verte	Terrine ou plat?	fragment de rebord, glaçure verte tacheté vert foncé sur la paroi intérieure	1			Alimentation, préparation	1760-1830				
9726	118	10B7	1.1.1.31	TCG avec glaçure	Terrine?	1 tesson de rebord avec glaçure brune luisante et plusieurs fragments de corps, glaçure d'aspect brun sur la paroi intérieure, de fabrication locale, 2 ou 3 objets	7		voir aussi le lot 10B11 pour plusieurs des TCG locales de ce lot	Alimentation, préparation	1760-1830				
9727	118	10B7	1.1.1.35	TCG locale gl coloration multi	Terrine?	tessons de plusieurs objets, glaçure d'aspect brun ou jaune-brune tacheté	9			Alimentation, préparation	1760-1830				
9728	118	10B7	1.1.1.31	TCG avec glaçure	Contenant	tessons de corps couverts de glaçure moucheté dans des tons de brun ou légèrement jaune-brun; de fabrication locale	4			Alimentation, indéterminée	1760-1830				
9729	118	10B7	1.1.1.32	TCG locale glaçure verte	Contenant	tessons de corps et éclats, couverts de glaçure de teinte brun pâle à verdâtre	4			Alimentation, indéterminée	1760-1830				
9730	118	10B7	1.1.1.35	TCG locale gl coloration multi	Contenant	tessons de corps couvert de glaçure verte moucheté brune	2			Alimentation, indéterminée	1760-1830				
9731	118	10B7	1.1.1.53	TCG n-e Angleterre 1	Plat de service	plat creux à fond plat et corps évasé, lèvre évasé plat, sur un des tessons, il y a un décor de volutes d'engobe blanc appliqué à la burette sous la glaçure en haut de la paroi intérieure	3	1		Alimentation, vaisselle de service	1750-1900				
9732	118	10B7	1.1.1.108	TCG Staff engobe rouge	Contenant	deux tessons de corps épais, récipient creux? Sur la paroi intérieure, couverte d'engobe rouge et blanc, motif peigné (lignes brunes parallèles sur fond blanc)	2	1	période forte entre 1730-1780	Alimentation, indéterminée	1650-1800				
9733	118	10B7	1.1.1.41	TCG Staff slip sans engobe	Tasse à posset?	fragment de rebord fin, évasé, lèvre arrondi et amincie, pas de décor; diamètre: env. 13 cm	1		période forte entre 1730-1780	Alimentation, vaisselle de table	1650-1800				
9734	118	10B7	1.1.2.31	Creamware	Pot ou chope?	fragments de rebord droit, corps cylindrique, décoré à l'engobe: bande noire longeant le rebord extérieur remplie d'une ligne de cercles bruns sur fond blanc, suivi de deux minces bandes oranges et d'une bande large verte	2	1	voir 10B11	Alimentation, indéterminée	1782-1820				
9735	118	10B7	1.1.2.31	Creamware	Bol?	fragment de rebord droit et panse hémisphérique avec décor à l'engobe et moulé: sous le rebord, une bande noire aux rebords dentelés remplie de cercles bruns sur fond blanc (moulé), suivi d'une mince bande verte et d'une large bande orange	10	1	voir 10B11	Alimentation, vaisselle de service	1782-1820				
9736	118	10B7	1.1.2.31	Creamware	Bol?	fragments de corps décorés de bandes d'engobe vertes et oranges, probablement associés aux # 9735 et 9736	9		voir 10B11	Alimentation, vaisselle de service	1782-1820				
9737	118	10B7	1.1.2.31	Creamware	Assiette creuse ou plat de service	fragment de marli-bouge, sans décor; diamètre: 22 cm	1			Alimentation, vaisselle de table	1762-1820				
9738	118	10B7	1.1.2.31	Creamware	Bol?	fragment de rebord droit, sans décor	1			Alimentation, vaisselle de service	1762-1820				

#	Site	Lot	Code	Matériau	Objet	Description	fr	ob	Commentaires	Fonction	Datation	Élagué	Planche	Photo	Réf. photo
9739	118	10B7	1.1.2.31	Creamware	Grand bol?	tesson de pied annulaire de grand format	1			Alimentation, vaisselle de service	1762-1820				
9740	118	10B7	1.1.2.31	Creamware	Contenant	tessons de corps, sans décor	2			Consommation indéterminée	1762-1820				
9741	118	10B7	1.1.2.51	Pearlware	Soucoupe	fragment de rebord avec décor floral peint sur la paroi intérieure: bande noire longeant le rebord, fleur avec feuilles de couleur bleue, brune, verte et orange	1		voir aussi lots 10B4, 10B6 et 10B11 (#9210); placé avec les beaux objets	Alimentation, vaisselle de table	1775-1830	sélectionné			
9742	118	10B7	1.1.2.51	Pearlware	Tasse?	tessons de rebord et de corps, bande brune sous le rebord intérieure, 2 bandes brunes sous le rebord extérieur et décor floral « suspendu » peint en jaune, bleu, vert, brun et orange fragments recollent; diamètre: 10 cm	3	1	voir 10B11, possiblement associé à # 9680; placé avec les beaux objets	Alimentation, vaisselle de table	1775-1830	sélectionné			
9743	118	10B7	1.1.2.51	Pearlware	Contenant	décor linéaire peint en bleu pâle sur la paroi intérieure: lignes sinusoïdales diagonales couvrant le corps, petit motif de 3 ou 4 points situé au centre des losanges formées par ce décor	2		voir 10B11 (# 9192)	Alimentation, indéterminée	1775-1830				
9744	118	10B7	1.1.2.51	Pearlware	Bol	fond avec pied annulaire évasé et arrondi; carène à la base du bol, paroi évasée; motif de paysage rural pittoresque imprimé en bleu sur la paroi extérieure (maison, église, manoir, champs, arbres, homme, bœufs); frise floral longeant le rebord intérieure et fleurs au fond, imprimés en bleu; lettre « a » sous le fond; tous les fragments recollent; diamètre: 11cm; hauteur: 7,5 cm; diamètre du pied: 5,1 cm	2	1	possiblement d'autres fragments dans 10B4; 9 fragments dans 10B6 (# 8368); placé avec les beaux objets	Alimentation, vaisselle de table	1810-1830	sélectionné		oui	IMG_0567-568
9745	118	10B7	1.1.2.51	Pearlware	Pot?	tesson de rebord droit, corps cylindrique épais, décor à bandes d'engobe et incisé sur la paroi extérieure: bande noire sur la lèvre, suivie d'une bande bleu pâle sur cinq lignes horizontales incisées, bande noire, bande blanche et large bande brun-orange	1			Alimentation, indéterminée	1882-1830				
9746	118	10B7	1.1.2.51	Pearlware	Contenant	fragment de corps décoré à bandes d'engobe bleu pâle et noire sur la paroi extérieure	1			Consommation indéterminée	1882-1830				
9747	118	10B7	1.1.2.51	Pearlware	Contenant	tessons de corps sans décor, teinte bleutée	3			Consommation indéterminée	1875-1830				
9748	118	10B7	1.1.2.61	TCF blanche	Assiette creuse	marli à décor moulé de points et de feuillages	1		Décor « Dot and Leafy Swag », date des années 1820 et 1830, réf.: site web du Jefferson Park Museum	Alimentation, vaisselle de table	1820-1840				
9749	118	10B7	1.1.2.61	TCF blanche	Plat de service?	marli droit (plat de forme ovale?) à décor « Shell Edge » moulé et rehaussé de bleu	1			Alimentation, vaisselle de service	1820-				
9750	118	10B7	1.1.2.61	TCF blanche	Plat?	fragment presque plat, décor floral peint en bleu sur la paroi intérieure (une grande fleur)	1		recolle avec tesson de 10B12 (# 9847)	Alimentation, vaisselle de service	1820-				
9751	118	10B7	1.1.2.61	TCF blanche	Tasse?	tesson de rebord avec décor floral peint en bleu sur le corps extérieur	1			Alimentation, vaisselle de table	1820-				
9752	118	10B7	1.1.2.61	TCF blanche	Bol?	fragment de corps avec décor floral bleu peint sur la paroi extérieure, paroi intérieure manquante	1			Alimentation, vaisselle de service	1820-				

#	Site	Lot	Code	Matériau	Objet	Description	fr	ob	Commentaires	Fonction	Datation	Élagué	Planche	Photo	Réf. photo
9753	118	10B7	1.1.2.61	TCF blanche	Contenant	tesson de corps avec décor à l'engobe marbré de couleur blanc, brun, bleu et vert sur la paroi extérieure	1			Consommation indéterminée	1820-				
9754	118	10B7	1.1.2.61	TCF blanche	Contenant	tesson de corps caréné avec trace de décor bleu	1			Consommation indéterminée	1820-				
9755	118	10B7	1.1.2.61	TCF blanche	Bol?	tessons de rebord droit, avec décor linéaire longeant le rebord intérieur, un en noir, un en vert(?)	1			Alimentation, vaisselle de table	1820-				
9756	118	10B7	1.1.2.61	TCF blanche	Tasse	grand fragment avec carène à la base, décor de bande jaune (?) sur la lèvre, décor floral peint sur la paroi extérieure, probablement rouge et vert mais le décor est altéré	1			Alimentation, vaisselle de table	1820-				
9757	118	10B7	1.1.2.61	TCF blanche	Contenant	deux petits tessons avec décor floral peint en vert et en bleu sur la paroi extérieure	2		voir aussi 10B11	Consommation indéterminée	1820-				
9758	118	10B7	1.1.2.61	TCF blanche	Assiette	marlie ondulant avec décor « Shell Edge » moulé rehaussé de vert	1		voir aussi 10B11	Alimentation, vaisselle de table	1820-				
9759	118	10B7	1.1.2.61	TCF blanche	Tasse?	fragment de corps avec carène, décor pointillé vert et rouge peint sur le corps extérieur	1		vois aussi 10B11	Alimentation, vaisselle de table	1820-				
9760	118	10B7	1.1.2.61	TCF blanche	Cafetière?	décor moulé de côtes et cannelures, motif végétal peint en vert, rouge et noir	2		voir aussi 10B11	Alimentation, vaisselle à usage spécifique	1820-				
9761	118	10B7	1.1.2.61	TCF blanche	Contenant	fragment plat (fond?), avec décor moucheté bleu sur une face, fait à l'éponge	1		importé surtout après 1880	Consommation indéterminée	1830-				
9762	118	10B7	1.1.2.61	TCF blanche	Plat de service	de forme ovale, rebord plat et lèvre arrondie, aucun décor	4	1		Alimentation, vaisselle de service	1820-				
9763	118	10B7	1.1.2.61	TCF blanche	Plat de service?	fragments de marli divers, et fragments de fond plat avec partie du corps, sans décor, deux fragments suggèrent une forme ovale, mais au moins trois objets différents sont présents (rebord plat avec lèvre arrondie et amincie, et rebord incliné avec lèvre épaissie de deux types différents), il pourrait aussi y avoir des tessons d'assiette ou des tessons du plat de # 9762	8			Alimentation, vaisselle de service	1820-				
9764	118	10B7	1.1.2.61	TCF blanche	Bol?	fragment de rebord évasé droit, fond avec pied évasé et petit éclat, tous sans décor, pouvant appartenir au même objet; diamètre: 12 cm	3	1		Alimentation, vaisselle de service	1820-				
9765	118	10B7	1.1.2.61	TCF blanche	Anse	fragment sans décor, grande anse, pour cafetière ou autre grand objet	1			Alimentation, vaisselle à usage spécifique	1820-				
9766	118	10B7	1.1.2.61	TCF blanche	Bol?	petit fragment de rebord droit, sans décor	1			Alimentation, vaisselle de service	1820-				
9767	118	10B7	1.1.2.61	TCF blanche	Contenant	2 fragments d'un rebord droit ou d'un pied annulaire qui recollent et 2 fragments de deux fonds fraisés	4			Consommation indéterminée	1820-				
9768	118	10B7	1.1.2.61	TCF blanche	Contenant	tessons de corps ou de fond plat et éclats de glaçure, tous sans décor	30			Consommation indéterminée	1820-				
9769	118	10B7	1.1.2.991	TCF avec glaçure	Plat?	tesson de marli de forme possiblement ovale, avec lèvre épaissie, sans décor, les surfaces sont altérées et en partie noircies	1			Alimentation, vaisselle de service					
9770	118	10B7	1.1.2.991	TCF avec glaçure	Contenant	tesson plat altéré, surfaces très noircis, décor bleu visible sur les deux faces	1			Consommation indéterminée					

#	Site	Lot	Code	Matériau	Objet	Description	fr	ob	Commentaires	Fonction	Datation	Élagué	Planche	Photo	Réf. photo
9771	118	10B7	1.1.2.991	TCF avec glaçure	Contenant	tesson de corps sans décor, les surfaces sont altérées	1			Consommation indéterminée					
9772	118	10B7	1.1.2.71	TCF blanche vitrifiée	Contenant	fragment de fond plat (pied fraisé), teinte bleuté de la glaçure, aucun décor	1			Consommation indéterminée					
9773	118	10B7	1.1.2.107	TCF rouge engobe gl claire	Contenant	très petit fragment de corps, pâte rouge assez dure, engobe blanc sur la paroi intérieure sous glaçure claire, paroi extérieure partiellement couvert d'engobe d'une légère teinte jaune et de glaçure luisante d'aspect jaune sur l'engobe et brune sur la pâte	1			Consommation indéterminée	1800-1900				
9774	118	10B7	1.1.2.105	TCF rouge glaçure noire	Contenant	fragment de corps, pâte rouge-brune à mauve, glaçure luisante sur la paroi extérieure, paroi intérieure moins luisante et altéré (ressemble au Jackfield , mais monté au tour)	1			Consommation indéterminée	1800-1900				
9775	118	10B7	1.2.1.81	GG Derbyshire 3	Contenant	grands éclats de corps et de lèvre; taches noircies sur le fragment de lèvre	2			Consommation indéterminée	1800-1900				
9776	118	10B7	1.2.2.51	GF Black basalt sans glaçure	Théière?	fragment de corps avec décor moulé ressemblant à des colonnades	1		voir aussi 10B11; placé avec les beaux objets	Alimentation, vaisselle à usage spécifique	1765-	sélectionné			
9777	118	10B7	1.1.2.41	TCF argileuse blanche	Pipe	fragments de tuyau sans décor ou marque, dont 3 fragments d'embout et deux fragments avec trace de talon	36			Tabac					
9778	118	10B7	1.1.2.41	TCF argileuse blanche	Pipe	fragment de tuyau avec embout couvert de glaçure jaune-verdâtre	1			Tabac					
9779	118	10B7	1.1.2.41	TCF argileuse blanche	Pipe	fragment de tuyau avec inscription en creux: « A. COGHILL / GLASGOW »	1		Alex. Coghill, Glasgow (1826-1904)	Tabac	1826-1904				
9780	118	10B7	1.1.2.41	TCF argileuse blanche	Pipe	fragments de fourneau sans décor	14			Tabac					
9781	118	10B7	1.1.2.41	TCF argileuse blanche	Pipe	fragment de tuyau avec éperon et petite partie de fourneau, pas de décor ou de marque	1			Tabac					
9782	118	10B7	1.1.2.41	TCF argileuse blanche	Pipe	fragment de fourneau avec marque « TD » en creux dans un cercle avec un motif de palmettes au-dessus et au-dessous	1			Tabac	1755-1780				
9783	118	10B7	1.1.2.41	TCF argileuse blanche	Pipe	fragment de fourneau avec éperon et marque partielle sur l'arrière du fourneau: « [T] D » dans un cercle en relief, et une ligne sous le D (palmette?)	1			Tabac	1755-1840				
9784	118	10B7	1.1.2.41	TCF argileuse blanche	Pipe	fragment de fourneau avec trace d'un cercle pointillé en creux	1			Tabac					
9785	118	10B7	1.1.2.41	TCF argileuse blanche	Pipe	fragment de fourneau avec marque sur l'arrière: « W? [...] » dans un cercle de rayons	1			Tabac	1750-1830				
9786	118	10B7	1.1.2.41	TCF argileuse blanche	Pipe	tuyau et base de fourneau avec éperon, marque moulée en relief au-dessus de l'éperon, possiblement « M (ou W) / G (ou C) »	1			Tabac	1760-1840				
9787	118	10B7	1.1.2.41	TCF argileuse blanche	Pipe	tuyau avec base de fourneau et talon, marque moulée en relief de part et d'autre du talon, possiblement « W (ou M) / G »	1			Tabac	1760-1840				
9788	118	10B7	1.1.2.41	TCF argileuse blanche	Pipe	fragment de tuyau avec départ de fourneau et talon, marque moulée en relief de part et d'autre du talon, possiblement « M / L (ou K?) »	1		datation possible mais incertaine	Tabac	1780-1840				

#	Site	Lot	Code	Matériau	Objet	Description	fr	ob	Commentaires	Fonction	Datation	Élagué	Planche	Photo	Réf. photo
9789	118	10B7	1.1.2.41	TCF argileuse blanche	Pipe	fragment de fourneau avec partie du tuyau, pas de talon, décor moulé en relief des deux côtés du fourneau, seulement des traces d'un motif végétal sont visibles	1			Tabac					
9790	118	10B7	1.1.1.3	TCG sans glaçure	Bille	grande bille complète en argile de deux couleurs, rose saumon avec tourbillonnage rouge; diamètre: 1,9 cm; petits dépôts de concrétions noires	1	1	placé avec les beaux objets	Jeux et divertissements	-1800	sélectionné		oui	IMG_0407-414
9791	118	10B7	1.1.1.3	TCG sans glaçure	Bille	grande bille complète en argile de couleur blanche, diamètre: 1,8 cm; petits dépôts de concrétions noires	1	1	placé avec les beaux objets	Jeux et divertissements	-1800	sélectionné		oui	IMG_0407-414
9792	118	10B7	1.1.1.3	TCG sans glaçure	Bille	bille de taille moyenne complète, en argile de deux couleurs, blanc crème avec tourbillonnage rouge; diamètre: 1,7 cm; dépôts de concrétions noires	1	1	placé avec les beaux objets	Jeux et divertissements	-1800	sélectionné		oui	IMG_0407-414
9793	118	10B7	1.1.1.3	TCG sans glaçure	Bille	bille de taille moyenne complète, en argile de deux couleurs, blanc avec tourbillonnage rose-saumon; diamètre: 1,7 cm	1	1	placé avec les beaux objets	Jeux et divertissements	-1800	sélectionné		oui	IMG_0407-414
9794	118	10B7	1.1.1.3	TCG sans glaçure	Bille	bille de petite taille complète, en argile de couleur rose pâle; diamètre: 1,5 cm; dépôts de concrétions noires	1	1	placé avec les beaux objets	Jeux et divertissements	-1800	sélectionné		oui	IMG_0407-414
9795	118	10B7	1.1.1.3	TCG sans glaçure	Bille	bille de petite taille complète, en argile de deux couleurs, jaune ocre avec tourbillonnage rouge, de forme un peu irrégulière; diamètre: 1,5 cm; dépôts de concrétions noires	1	1	placé avec les beaux objets	Jeux et divertissements	-1800	sélectionné		oui	IMG_0407-414
9796	118	10B7	1.1.1.3	TCG sans glaçure	Bille	bille de petite taille complète, en argile de couleur rose pâle, de forme un peu irrégulière; diamètre: 1,5 cm	1	1	placé avec les beaux objets	Jeux et divertissements	-1800	sélectionné		oui	IMG_0407-414
9797	118	10B7	4.1.1	Calcaire	Bille	bille de moyenne taille complète, de couleur grise foncée, diamètre: 1,6 cm	1	1	placé avec les beaux objets	Jeux et divertissements	-1915	sélectionné		oui	IMG_0407-414
9798	118	10B7	2.3.1.1	V Coul transp vert foncé	Bouteille	fragments de corps, courbés, épaisseur moyenne	4	1		Boissons, conservation/entreposage					
9799	118	10B7	2.3.1.1	V Coul transp vert foncé	Bouteille	fragment de corps, courbé, plus mince, surface altérée	1			Boissons, conservation/entreposage					
9800	118	10B7	2.2.1.9	V teinté régulier autre (bleu-vert)	Bouteille	fragments de corps, courbés, beaucoup de bulles d'air	5			Boissons, conservation/entreposage					
9801	118	10B7	2.2.1.3	V Teinté régulier turquoise	Bouteille	fragment de col avec ouverture; col possiblement de forme évasée vers le bas, lèvre arrondie; diamètre ext.: 3,0 cm; diamètre int.: 1,6 cm	1		fonction incertaine	Boissons, conservation/entreposage					
9802	118	10B7	2.2.1.1	V Teinté régulier vert	Verre à verre		7			Matériaux de base - verre					
9803	118	10B7	2.2.1.3	V Teinté régulier turquoise	Verre à verre	teinte bleu-verte	3			Matériaux de base - verre					
9804	118	10B7	2.2.1.1	V Teinté régulier vert	Verre altéré	petit fragment en forme de gouttelette, verre fondu	1			Témoins de combustion					
9805	118	10B7	2.1.4	V Inc au plomb	Bouteille	fragment de goulot, rebord du goulot plat, lèvre ajouté de forme arrondie; verre très épais et altéré (noirci en partie); diamètre ext.: 4,5 cm (mesurable), diamètre int.: 2,1 cm	1			Indéterminé					

#	Site	Lot	Code	Matériau	Objet	Description	fr	ob	Commentaires	Fonction	Datation	Élagué	Planche	Photo	Réf. photo
9806	118	10B7	2.1.4	V Inc au plomb	Bouteille	fragment de goulot, lèvre droit à repli extérieur, col court, épaulement horizontal (très petite partie présente), verre mince et altéré (noirci en partie); diamètre: env. 3 cm	1			Indéterminé					
9807	118	10B7	2.1.4	V Inc au plomb	Verre à pied	fragment de pied avec bouton sphérique de la base de la tige; présence de trace de pontil sous les deux fragments; le verre est altéré (partiellement noirci)	2	2		Boissons, absorption					
9808	118	10B7	2.1	Verre incolore	Bouteille	fragment de col évasé vers le bas avec rebord évasé, verre mince et altéré (entièrement noirci)	1		il pourrait s'agir de verre au plomb mais l'altération de la surface rend l'identification sous la lumière infrarouge impossible	Indéterminé					
9809	118	10B7	2.1.4	V Inc au plomb	Contenant	1 petit fragment courbé et mince, possiblement associé au fragment en haut; 1 petit fragment avec une face plate et la face opposée arrondie, cassé aux deux extrémités	2			Indéterminé					
9810	118	10B7	3.1.2	Métaux et alliages cuivreux	Jeton de commerce	imitation du jeton avec harpe, d'inspiration irlandaise, portant une effigie sur un côté et une harpe sur l'autre côté avec la date 1820 au-dessous; diamètre: 2,8 cm; très peu de concrétions	1	1	les originaux des jetons avec harpe étaient frappés en Angleterre en 1825, mais on antédait certains à 1820 afin de contourner une loi limitant leur importation, les imitations étaient probablement faites localement en 1837; réf.: Haxby et Willey, Monnaies du Canada, 1991: 173; placé avec les beaux objets	Commerce	1837	sélectionné	oui	oui	IMG_0557-558 + DSC_018 3-184
9811	118	10B7	3.1.2	Métaux et alliages cuivreux	Jeton de commerce	Jeton Habitant de Un Sou, avec image de l'habitant sur un côté et inscription très partielle au contour: « PRO[VINCE DU BAS CANADA - UN SOU]; et de l'autre côté, la trace des armoiries couvertes de concrétions, seulement les deux premiers chiffres de l'année 18[37] et seulement la lettre A de HALF PENNY est lisible sous les armoiries, la mention BANK TOKEN au-dessus n'est pas lisible; beaucoup de concrétions; diamètre: 2,9 cm	1	1	il faudrait faire restaurer la pièce pour pouvoir identifier laquelle des quatre banques possibles a fait frapper ce jeton; malgré la date 1837, ils étaient frappés en 1838; réf.: Haxby et Willey, Monnaies du Canada, 1991:185. Placé avec les beaux objets	Commerce	1838	sélectionné		oui	IMG_0555-556
9812	118	10B7	3.1.2	Métaux et alliages cuivreux	Dé à coudre	fragmentaire, en trois fragments, deux fragments avec rebord de l'ouverture roulé vers l'extérieur	3	1	placé avec les beaux objets	Tissus		sélectionné			
9813	118	10B7	3.1.2	Métaux et alliages cuivreux	Bague	anneau, sans décor, complet, diamètre: 1,9 cm; largeur: 0,2 cm	1	1	placé avec les beaux objets	Parures et bijoux		sélectionné		oui	IMG_0732
9814	118	10B7	3.1.3.1	Étain	Bouton	face et dos plats, à œillet en fil métallique fixé au moment du moulage; sans décor ou inscription; diamètre: 1,6 cm; rebord légèrement endommagé	1		placé avec les beaux objets	Attaches		sélectionné		oui	IMG_0733-734

#	Site	Lot	Code	Matériau	Objet	Description	fr	ob	Commentaires	Fonction	Datation	Élagué	Planche	Photo	Réf. photo
9815	118	10B7	3.2.1	Métal plaqué	Bouton	en laiton plaqué or; face et dos plats avec œillet en fil métallique fixé au moment du moulage; dorure largement disparue, sauf sur le dos qui porte une inscription: « TREBLE GILT » en relief autour de l'œillet; diamètre: 1,4 cm; présence de quelques concrétions	1		l'inscription « TREBLE GILT » indique généralement l'utilisation de trois fois la quantité minimum d'or prescrite par la loi pour la dorure; réf.: www.thebuttonmonger.com/content/July2011.pdf ; placé avec les beaux objets	Attaches - identification autre	1797-	sélectionné		oui	IMG_0735-736
9816	118	10B7	3.1.2	Métaux et alliages cuivreux	Bouton	face et dos plats, à œillet (cassé et manquant) en fil métallique (laiton?) fixé au moment du moulage; couvert de concrétions, possiblement avec décor sur la face; diamètre: 2,1 cm	1		placé avec les beaux objets	Attaches		sélectionné		oui	IMG_0737-738
9817	118	10B7	7.9	Fer et os	Fourchette	probablement à deux fourchons dont seulement un fourchon est présent, la tige est en forme de ballustré à la mi-section, la soie est de type queue de rat; le manche en os est fait en un seul morceau, il a une forme légèrement courbée en S avec deux élargissement (« ailes ») à son extrémité, dont un est plat, l'autre pointu; une petite plaque de fer était rivetée à son extrémité avec deux petits rivets (cassée); longueur totale: 17,3 cm	1		placé avec les beaux objets deuxième moitié 18e siècle?	Alimentation, ustensile de table		sélectionné	oui	oui	IMG_0431-432
9818	118	10B7	3.1.1.11	Fer forgé	Clou forgé	5 clous complets, 2 clous sans tête; longueurs (complets): 5,7 à 10,8 cm	7			Fixations - clous	-1800				
9819	118	10B7	3.1.1.11	Fer forgé	Clou forgé	clou forgé dont l'extrémité de la tige est séparée en deux parties; longueur: 6,4 cm	1			Fixations - clous	-1800				
9820	118	10B7	3.1.1.1	Fer ind	Clou	fragments de clous forgés ou découpés, sans tête; longueurs: 3,3 et 5,6 cm	2			Fixations - clous	-1800				
9821	118	10B7	3.1.1.1	Fer ind	Tôle?	petit fragment plat et mince; 2,4 x 2,8 cm	1			Indéterminé					
9822	118	10B7	4.1.7.1	Ardoise	Crayon	petit bâtonnet à section rectangulaire avec un bout plus aminci; longueur: 3,4 cm	1			Écrits					
9823	118	10B7	4.1.8	Silex	Éclat	petit éclat, couleur brune; dimensions: 1,5 x 0,9 x 0,4 cm	1			Pierre dure, résidus					
9824	118	10B7	2.3.2.1	V Coul opaque blanc	Bouton	petit bouton à 4 trous, complet; diamètre: 0,9 cm	1			Attaches	1854-				
9825	118	10B7	5.1.5	Nacre	Bouton	petit bouton à 4 trous, rebord droit, complet; diamètre: 1,1 cm	1			Attaches	1854-				
9826	118	10B7	5.1.1	Os	Bouton	bouton à 4 trous, complet, face avec centre en retrait, pourtour en biais, côté arrondi, dos bombé; couleur brun pâle; diamètre: 1,7 cm	1			Attaches	1854-				
9827	118	10B7	5.1.1	Os	Bouton	bouton à 4 trous, complet, face avec centre en retrait, pourtour arrondi, côté arrondi, dos plat, couleur moucheté gris et ivoire; diamètre: 2,6 cm	1			Attaches	1854-				
9828	118	10B7	5.1.1	Os	Bouton	bouton à 4 trous, complet, face avec centre en retrait, pourtour arrondi, côté arrondi, dos bombé; couleur brun foncé brillant; diamètre: 1,8 cm	1			Attaches	1854-				

#	Site	Lot	Code	Matériau	Objet	Description	fr	ob	Commentaires	Fonction	Datation	Élagué	Planche	Photo	Réf. photo
9829	118	10B7	5.1.1	Os	Peigne	petit peigne fin, à poux, fragmentaire, une extrémité et la plupart des dents sont manquantes; dimensions conservées: 6,3 x 4,2 cm	1			Hygiène					
9830	118	10B7	5.1.1	Os	Ossement	os de mammifère	2			Mammifères					
9831	118	10B7	5.1.1	Os	Ossement	os de mammifère blanchis	2			Mammifères					
9832	118	10B7	5.1.1	Os	Ossement	os de poisson	1			Poissons					
9833	118	10B7	5.5.7	Cuir	Chaussure	fragment de semelle avec une partie du talon; trous de fixation et quelques clous et traces de clous présents; dimensions: 5,7 x 5,9 x 1,3 cm	1			Chaussures					
9834	118	10B9	1.1.2.51	Pearlware	Soucoupe	fragment de rebord avec décor polychrome floral peint sous le rebord intérieur en bleu, brun et vert, bande noire soulignant la lèvre	1		fragment recolle avec soucoupe de 10B11 (# 9210); placé avec les beaux objets	Alimentation, vaisselle de table	1775-1830	sélectionné			
9835	118	10B9	1.1.1.3	TCG sans glaçure	Brique	petit fragment	1			Matériaux de construction					
9836	118	10B9	1.1.2.41	TCF argileuse blanche	Pipe	2 fragments de tuyau sans décor, dont un courbé dans la longueur	2			Tabac					
9837	118	10B9	1.1.2.41	TCF argileuse blanche	Pipe	fragment de fourneau	1			Tabac					
9838	118	10B9	2.3.1.1	V Coul transp vert foncé	Bouteille à vin	partie inférieure d'une bouteille cylindrique, cul en forme de cône, pontil visible; diamètre: 8,5 cm; hauteur conservée: 10,2 cm	1			Boissons, conservation/entreposage					
9839	118	10B9	2.3.1.1	V Coul transp vert foncé	Bouteille	fragment de col renflé	1			Boissons, conservation/entreposage					
9840	118	10B9	2.2.1.9	V teinté régulier autre (bleu-vert)	Bouteille	fragment de corps, beaucoup de bulles d'air	1			Boissons, conservation/entreposage					
9841	118	10B9	3.1.1.1	Fer ind	Cuillère	cuilleron ovale et allongé, tige courbée vers le haut, spatule ronde avec extrémité courbée vers le bas; longueur: 21,5; dimensions du cuilleron: 7,6 x 4,5 cm	1		placé avec les beaux objets	Alimentation, ustensile de table		sélectionné		oui	IMG_0423
9842	118	10B9	3.1.1.11	Fer forgé	Clou forgé	pointe manquante; longueur: 6,2 cm	1			Fixations - clous	-1800				
9843	118	10B9	4.1.1	Calcaire	Indéterminé	grand et petit fragment de pierre, le premier et noirâtre et accuse une forme rectiligne, possiblement lié à la taille, le deuxième est gris-beige et de forme irrégulière; dimensions: 12,1 x 2,3 x 1,7 cm et 5,4 x 2,0 x 1,0 cm	2			Indéterminé					
9844	118	10B9	5.1.1	Os	Manche d'ustensile	petite plaquette de manche riveté, de forme effilée au bout arrondi, la surface est décoré de lignes incisées obliques, deux trous de rivet sont présents; dimensions: 7,6 x 1,1 à 2,0 x 0,3 à 0,7 cm	1		placé avec les beaux objets	Alimentation, ustensile de table	1800-	sélectionné		oui	IMG_0147-148
9845	118	10B12	1.1.2.31	Creamware	Bol	fragment de rebord droit, corps hémisphérique, sans décor; ouverture: 17 cm	1			Alimentation, vaisselle de table	1762-1820				
9846	118	10B12	1.1.2.51	Pearlware	Bol?	fragment de fond fraisé et de corps évasé, sans décor	1			Alimentation, vaisselle de service	1775-1830				
9847	118	10B12	1.1.2.61	TCF blanche	Plat?	fragment de corps avec décor floral peint en bleu sur la paroi intérieure	1		recolle avec tesson de 10B7 (# 9750)	Alimentation, vaisselle de service	1820-				
9848	118	10B12	3.1.1.11	Fer forgé	Clou forgé	fragment de clou couvert de beaucoup de concrétions; longueur: 4,7 cm	1			Fixations - clous	-1800				
9849	118	10B12	3.1.1.2	Acier	Écrou	de forme carrée, mais les coins ont soit été aplatis, soit arrondis, avec trou taraudé; une des surfaces est striée; dimensions: 1,4 x 1,4 x 0,4 cm	1		intrusion récente? L'objet a l'air très « moderne »	Fixations - divers					

#	Site	Lot	Code	Matériau	Objet	Description	fr	ob	Commentaires	Fonction	Datation	Élagué	Planche	Photo	Réf. photo
9850	118	10B13	1.1.1.31	TCG avec glaçure	Contenant	tesson de corps, pâte rouge, glaçure brune sur la paroi intérieure; de fabrication locale?	1			Consommation indéterminée					
9851	118	10B13	1.1.1.31	TCG locale gl coloration multi	Contenant	fragments de corps, pâte grise et rouge par endroit, glaçure verte sur la paroi intérieure, glaçure moucheté jaune et brune sur la paroi extérieure	6	1		Consommation indéterminée	1760-1830				
9852	118	10B13	1.1.2.61	TCF blanche	Pot	fragment de corps de forme arrondie, avec col étranglé court et rebord évasé; décor moucheté noir fait à l'éponge sur la paroi extérieure du corps et le dessus du rebord	1		Importé surtout après 1880	Alimentation, indéterminée	1830-				
9853	118	10B13	1.1.2.71	TCF blanche vitrifiée	Assiette	fragment de marli avec motif moulé de ble; diamètre: 22 cm	1			Alimentation, vaisselle de table	1850-				
9854	118	10B13	1.3.4.11	PF Bone China Standard	Contenant	fragment de corps évasé, une extrémité resserrée avec une paroi très épaisse, possiblement près d'un fond, l'autres extrémité évasée et à paroi mince; aucun décor	1			Consommation indéterminée	1794-				
9855	118	10B13	1.1.2.41	TCF argileuse blanche	Pipe	1 fragment de tuyau sans décor ni inscription et 1 fragment de base de fourneau sans talon et sans marque ou décor	2			Tabac					
9856	118	10B13	3.1.2.2	Laiton	Épingle	épingle complète, d'aspect noirci (chauffé?) mais la couleur or du laiton est visible par endroit sous le microscope; longueur: 3,0 cm	1			Attaches					
9857	118	10B13	3.1.1.11	Fer forgé	Clou forgé	1 clou complet, 1 clou sans pointe et 1 clou sans tête; longueur: 6,0 cm; 5,7 cm; 4,2 cm	3			Fixations - clous	-1800				
9858	118	10B13	3.1.1.11	Fer forgé	Cerceau de barrique?	longue bande de fer, légèrement courbée; longueur: 40 cm; largeur: 3,9 cm	1		fonction possible: Boissons, conservation/entreposage	Multiples					
9859	118	10B13	3.2.2.1	Fer-blanc	Contenant	bande mince et plate légèrement courbée, avec un rebord évasé; possiblement fragment d'un contenant; dimensions: 6,6 x 1,4 cm	1			Multiples					
9860	118	10B13	5.1.1	Os	Bouton	petit bouton à 1 trou, de couleur foncé, strié; diamètre: 1,2 cm	1			Attaches					
9861	118	10B13	5.5.2	Écorce	Écorce	bande d'écorce de bouleau enroulée, petit fragment replié	2			Écorce, résidus					
9862	118	10B16	5.2.3	Bois	Branche?	fragment possiblement coupé des deux extrémités; longueur: 10,8 cm; diamètre: 1,6 cm	1			Végétaux					
9863	118	10B17	1.1.1.32	TCG locale glaçure verte	Contenant	fragment de rebord avec lèvre épaisse, paroi extérieure manquante, pâte brune, décor à l'engobe blanc de ligne sinusoïdale longeant le rebord suivi d'une ligne de points, couvert de glaçure verte	1		placé avec les beaux objets	Alimentation, indéterminée	1760-1830	sélectionné			
9864	118	10B17	1.1.1.31	TCG avec glaçure	Terrine	petit fragment de rebord; glaçure d'aspect brun sur la paroi intérieure; de fabrication locale	1			Alimentation, préparation	1760-1830				
9865	118	10B17	1.1.1.31	TCG avec glaçure	Terrine?	tesson de corps et éclat, pâte d'aspect brun, avec glaçure mouchetée brune sur la paroi intérieure	2			Alimentation, préparation	1760-1830				

#	Site	Lot	Code	Matériau	Objet	Description	fr	ob	Commentaires	Fonction	Datation	Élagué	Planche	Photo	Réf. photo
9866	118	10B17	1.1.1.3	TCG sans glaçure	Terrine?	tessons feuilletés dont des faces sont manquantes, pas de glaçure visible, probablement tous de fabrication locale	6			Alimentation, préparation	1760-1830				
9867	118	10B17	1.1.2.31	Creamware	Assiette	fragments de marli avec début de bouge, pas de rebord, pas de décor	2			Alimentation, vaisselle de table	1762-1820				
9868	118	10B17	1.1.2.31	Creamware	Contenant	fragments de corps, sans décor	2			Alimentation, vaisselle de table	1762-1820				
9869	118	10B17	1.1.2.41	TCF argileuse blanche	Pipe	fragment de tuyau	1			Tabac					
9870	118	10B17	1.1.2.41	TCF argileuse blanche	Pipe	fragment de fourneau, décor partiel végétal en relief visible sur le fragment	1			Tabac					
9871	118	10B17	3.1.1.11	Fer forgé	Crochet	tige forgée à section carrée, repliée en S pour former un crochet; longueur: 5,2 cm	1		placé avec les beaux objets	Supports		sélectionné			
9872	118	10B17	3.1.1.3	Fonte	Objet indéterminé	tige plate incurvée et s'élargissant d'une extrémité à l'autre, extrémités repliées à angle droit sur le même côté; possiblement un crampon ou élément de crampon? Dimensions: 8,2 x 0,9 à 3,7 x 0,5 cm	1		placé avec les beaux objets	Indéterminé		sélectionné			
9873	118	10B17	3.1.1.1	Fer ind	Bande	large fragment plat, dimensions: 16,5 x 6,1 cm	1			Indéterminé					
9874	118	10B17	5.2.3	Bois	Branche?	fragment allongé avec une extrémité coupée en biais et l'autre extrémité pointue	1			Indéterminé					
9875	118	10B17	5.5.7	Cuir	Retaille	fragments de différentes tailles et épaisseurs, découpés; quelques très petits fragments	13			Cuir, résidus					
9876	118	6F4	1.1.1.3	TCG sans glaçure	Contenant	fragments, corps rose.	5			Consommation indéterminée					
9877	118	6F4	1.1.2.61	TCF blanche	Assiette	fragments, décor bleu au décalque dispersé dans la glaçure. Décor à motifs végétaux.	4			Alimentation, vaisselle de table	1820-				
9878	118	6F4	1.1.2.61	TCF blanche	Assiette	fragments. 1 fragment de marli à rebord imitation shell edge.	6			Alimentation, vaisselle de table	1820-				
9879	118	6F4	1.1.2.91	TCF jaune glaçure claire	Contenant	fragments, 1 frag de bord avec décor en relief (bande ondulée) face interne.	4			Alimentation, indéterminée					
9880	118	6F4	1.2.1.91	GG Bristol	Contenant	fragments, contenant cylindrique.	6			Consommation indéterminée					
9881	118	6F4	1.1.2.41	TCF argileuse blanche	Pipe	fragments, 1 frag de tuyau, 3 frag de fourneaux.	5			Tabac					
9882	118	6F4	1.1.2.41	TCF argileuse blanche	Pipe	fourneau, décor sur 2 faces: chardon et fleur de lys	1	1		Tabac	1870-1890				
9883	118	6F4	2.3.2.1	V Coul opaque blanc	Bouton	bouton à 4 trous, diam 1 cm.	1	1		Attaches					
9884	118	6F4	2.2.1.1	V Teinté régulier vert	Contenant	fragment de paroi	1			Consommation indéterminée					
9885	118	6F4	2.3.1.1	V Coul transp vert foncé	Bouteille	fragments de parois	3			Boissons, conservation/entreposage					
9886	118	6F4	2.2.1.1	V Teinté régulier vert	Verre plat	verre à vitre, fragments	17		1 seul conservé	Matériaux de base - vitre					
9887	118	6F4	3.1.2	Métaux et alliages cuivreux	Bougeoir	fragments. Poignée de bougeoir avec rivets, 5 fragments du pourtour du bougeoir.	6		Woodhead, Sullivan et Gusset. 1984. Appareils d'éclairage. Parcs Canada, p. 27.	Éclairage					
9888	118	6F4	3.1.1.1	Fer ind	Clou		16		très corrodés	Fixations - clous					
9889	118	6F4	3.1.1.1	Fer ind	Clou	grands clous, section carrée. Dim 9,5 cm et 13 cm.	2			Fixations - clous					
9890	118	6F4	3.1.1.12	Fer laminé	Clou découpé	2 grands clous (15 cm) / 17 clous entre 3,6 cm et 11,6 cm.	19			Fixations - clous	1800-1890				
9891	118	6F4	3.1.1.1	Fer ind	Plaque	fragments de plaques avec clous découpé	2			Indéterminé					
9892	118	6F4	3.1.1.13	Fer tréfilé	Tige	fragment, courbée.	1			Indéterminé					

#	Site	Lot	Code	Matériau	Objet	Description	fr	ob	Commentaires	Fonction	Datation	Élagué	Planche	Photo	Réf. photo
9893	118	14C8	1.1.1	Terre cuite grossière (TCG)	Contenant	fragments d'objets différents. Corps rouge. 1 frag de bord avec résidus de glaçure claire ou brunâtre face interne. 1 frag de paroi, bande de glaçure/engobe verdâtre face externe.	2			Consommation indéterminée					
9894	118	14C8	1.1.2.31	Creamware	Contenant	fragments	5			alimentation, vaisselle de table	1762-1820				
9895	118	14C8	1.2.2.31	GF blanc homo glaçure saline	Assiette	fragment, marli décor moulé, motif vannerie	1			Alimentation, vaisselle de table	1755-1770				
9896	118	14C8	1.1.2.41	TCF argileuse blanche	Pipe	fragments. 17 frag de tuyaux, 1 frag de fourneau	18			Tabac					
9897	118	14C8	2.3.2.11	V Coul opaque autre	Perle	perle en verre étiré, de forme tubulaire, simple sans décor. Longueur 0,4 cm, diam 0,2 cm	1	1		Parures et bijoux	1675-1800				
9898	118	14C8	2.2.1.1	V Teinté régulier vert	Verre plat		12			Matériaux de base - vitre					
9899	118	14C8	5.1.1	Os	Peigne fin	fragments. Largeur 5 cm. Extrémité rectangulaire.	2	1		Hygiène	1775-1900				
9900	118	14C8	3.1.2	Métaux et alliages cuivreux	Boucle de chaussure	fragment. cadre d'un boucle (chaussure?). Décor ciselé, lignes parallèles. Largeur 4,4 cm.	1	1		Attaches					
9901	118	14C8	3.1.2	Métaux et alliages cuivreux	Bouton	bouton partie arrière d'un bouton composite. Circulaire (diam 2,4 cm), petit œillet à l'arrière	1	1		Attaches					
9902	118	14C8	3.1.2	Métaux et alliages cuivreux	Épingle	tête sphérique. Longueur 3,2 cm.	9	9		Attaches					
9903	118	14C8	5.2.3	Bois	Coin?	Morceaux de bois, section triangulaire. Dimensions: 4,5 x 2,5 x 0,6 cm et 4,9 x 1,7 x 0,4 cm.	2			Indéterminé					
9904	118	14C8	5.2	Solides fibreux	Graine	cucurbitacé	1	1		Végétaux					
9905	118	6C10	1.1.1.31	TCG avec glaçure	Contenant	fragment, corps rouge glaçure brune	1			Alimentation, indéterminée					
9906	118	6C10	1.1.2.61	TCF blanche	Contenant		2			Alimentation, indéterminée					
9907	118	6C10	1.1.2.61	TCF blanche	Contenant	fragments d'objets différents, décors imprimés: noir, rouge, bleu. Motifs végétaux ou linéaire.	4			Alimentation, indéterminée					
9908	118	6C10	1.1.2.91	TCF jaune glaçure claire	Contenant	1 fragment altéré (combustion?), décor ligne bleue face externe. 1 fragment décor moka.	2			Alimentation, indéterminée					
9909	118	6C10	1.2.1.72	GG Derbyshire 1	Contenant	fragment. glaçure brune saline surface externe, aucune glaçure surface interne.	1			Consommation indéterminée	1775-1825				
9910	118	6C10	2.2.1.1	V Teinté régulier vert	Verre plat	fragments	2			Matériaux de base - vitre					
9911	118	6C10	2.2.1.4	V Teinté régulier bleu	Contenant	fragment de paroi	1			Consommation indéterminée					
9912	118	6C10	3.1.1.12	Fer laminé	Clou découpé		2			Fixations - clous	1800-1890				
9913	118	6C10	3.1.1.1	Fer ind	Pelle	fragment de fer de pelle avec socle pour emmanchement et rivet	1			Multiplés					
9914	118	6C10	5.2	Solides fibreux	Noyau	pêche?	1			Végétaux					
9915	118	6D1	1.3.3.11	PF tendre vitreuse	Assiette	fragment, fond d'une assiette. Décor peint sur une face, motifs chinois.	1		porcelaine fine européenne à pâte tendre (britannique?)	Alimentation, vaisselle de table	1700-1800				
9916	118	6D1	1.1.1.31	TCG avec glaçure	Contenant	fragments. Corps rouge, glaçure brune-rouge (engobe brun et glaçure claire?)	2			Consommation indéterminée					
9917	118	6D1	1.1.2.31	Creamware	Contenant	fragments de parois.	3			alimentation, vaisselle de table	1762-1820				
9918	118	6D1	1.1.2.51	Pearlware	Assiette	fragments. 1 fragment de bord, décor moulé (arabesques et écailles de poisson?) rehaussé d'une bande bleue.	2			Alimentation, vaisselle de table	1780-1830				
9919	118	6D1	1.1.2.71	TCF blanche vitrifiée	Bol	fragments. 1 fragment de bord.	3			Alimentation, vaisselle de table	1850-				

#	Site	Lot	Code	Matériau	Objet	Description	fr	ob	Commentaires	Fonction	Datation	Élagué	Planche	Photo	Réf. photo
9920	118	6D1	1.1.2.61	TCF blanche	Contenant	fragments. 3 fragments à décor floral peint, 2 fragments décor imprimé (1 noir et gris, 1 bleu), 2 fragments sans décor.	7			alimentation, vaisselle de table	1820-				
9921	118	6D1	1.1.2.41	TCF argileuse blanche	Pipe	fragments: 4 tuyaux, 1 fourneau (marque "T")	5			Tabac					
9922	118	6D1	2.2.1.1	V Teinté régulier vert	Verre plat	fragments. 3 différents (teinte), Épaisseurs: 0,2 cm et 0,1 cm.	18		3 conservés	Matériaux de base - vitre					
9923	118	6D1	2.2.1.1	V Teinté régulier vert	Contenant	fragment de paroi. Épaisseur 0,6 cm.	1			Consommation indéterminée					
9924	118	6D1	2.2.1.1	V Teinté régulier vert	Bouteille	fragment de paroi. Inscription moulée: "...HAL...". Teinte légèrement bleutée.	1			Entreposage indéterminé					
9925	118	6D1	2.2.1.1	V Teinté régulier vert	Contenant	fragment de paroi. Épaisseur 0,3 cm	1			Consommation indéterminée					
9926	118	6D1	2.3.1.1	V Coul transp vert foncé	Bouteille	fragment de paroi, petit. Épaisseur 0,2 cm.	1			Entreposage indéterminé					
9927	118	6D1	2.1	Verre incolore	Contenant	fragments: 1 fragment de pied de verre à tige (?), 1 fragment de paroi. Surface noircie.	2		Alteration thermique?	Consommation indéterminée					
9928	118	6D1	3.1.1.1	Fer ind	Clou	clou dans concrétion, peut-être 2 clous. 7,9 cm.	1		objet incertain	Fixations - clous					
9929	118	6D1	3.1.1.12	Fer laminé	Clou découpé	longueur 8,2 cm et 2,5 cm (incomplet).	2			Fixations - clous	1800-1890				
9930	118	6D1	3.1.1.11	Fer forgé	Clou forgé	petit clou à tête circulaire (forme irrégulière). Diam tête 0,9 cm. Longueur 3,2 cm.	1		objet incertain	Fixations - clous	-1800				
9931	118	6D2	1.1.2.61	TCF blanche	Assiette	fragments de plusieurs objets. 10 décor imprimé bleu, 1 décor imprimé noir et gris, 8 sans décor.	19			Alimentation, vaisselle de table					
9932	118	6D2	1.1.2.41	TCF argileuse blanche	Pipe	fragments: 3 tuyaux, 2 fourneaux à cannelures.	5			Tabac					
9933	118	6D2	2.2.1.1	V Teinté régulier vert	Bouteille	fragment d'une paroi de bouteille, coupe horizontale rectangulaire à chanfreins plats. Inscription: "GORDO... ..RY C..." / "EN..."	1		GORDON'S LONDON DRY GIN ENGLAND" ;création en 1769 (Alexander Gordon), exportation mondiale vers 1800. Cette bouteille = vers 1909-1914. www.drinkavenue.com/gordon-s-gin-p92.html .	Boissons, conservation/entreposage	1775-1900				
9934	118	6D2	2.2.1.1	V Teinté régulier vert	Verre plat	fragments, 2 teintes, 2 épaisseurs. 0,1 cm et 0,2 cm.	9		3 conservés	Matériaux de base - vitre					
9935	118	6D2	2.1	Verre incolore	Bouteille	fragment de paroi, inscription moulée : "...F" et "...C..."	1			Entreposage indéterminé					
9936	118	6D2	2.1	Verre incolore	Contenant	fragments de parois, objets divers. Épaisseurs: 0,3 cm, 0,2 cm, 0,05 cm.	3			Consommation indéterminée					
9937	118	6D2	2.3.1.1	V Coul transp vert foncé	Contenant	fragment paroi, épaisseur 0,4 cm.	1			Consommation indéterminée					
9938	118	6D2	2.1	Verre incolore	Contenant	fragment de paroi, très petit, surface noircie.	1		Alteration thermique?	Consommation indéterminée					
9939	118	6D2	3.1.1.12	Fer laminé	Clou découpé	tête rectangulaire. Longueur: 8 cm.	2		très altérés	Fixations - clous	1800-1890				
9940	118	6D2	3.1.1.1	Fer ind	Concrétion	concrétion avec négatif de clou.	3			Indéterminé		élagué			
9941	118	6E23	2.2.1.3	V Teinté régulier turquoise	Contenant	fragment de paroi, altération thermique. Épaisseur 0,2 cm.	1			Consommation indéterminée					
9942	118	6E23	2.2.1.1	V Teinté régulier vert	Contenant	fragment de paroi, épaisseur 0,1 cm.	1			Consommation indéterminée					
9943	118	6E23	2.2.1.1	V Teinté régulier vert	Verre plat	fragments. Épaisseur 0,1 cm.	3			Matériaux de base - vitre					
9944	118	6E23	1.1.2.41	TCF argileuse blanche	Pipe	fragment, fourneau.	1			Tabac					
9945	118	6E23	3.1.1.12	Fer laminé	Clou découpé	tête circulaire, 5,8 cm.	1			Fixations - clous	1800-1890				
9946	118	6C12	1.1.2.61	TCF blanche	Assiette	fragment de bord, imitation shell edge rehaussé d'une bande bleue.	1			Alimentation, vaisselle de table	1820-				

#	Site	Lot	Code	Matériau	Objet	Description	fr	ob	Commentaires	Fonction	Datation	Élagué	Planche	Photo	Réf. photo
9947	118	6C12	1.1.2.61	TCF blanche	Assiette	fragment de paroi, décor imprimé bleu.	1			Alimentation, vaisselle de table	1820-				
9948	118	6C12	1.1.2.71	TCF blanche vitrifiée	Contenant	aucun décor	1			alimentation, vaisselle de table	1850-				
9949	118	6C12	2.3.1.1	V Coul transp vert foncé	Bouteille	fragment de paroi	1			Entreposage indéterminé					
9950	118	6C12	3.1.1.12	Fer laminé	Clou découpé	8,3 cm et 7 cm. Têtes circulaire et carrée.	2			Fixations - clous	1800-1890				
9951	118	6B6	1.1.1.31	TCG avec glaçure	Contenant	fragment de paroi, glaçure verte face externe. Corps rose.	1		intérieur drain	Alimentation, indéterminée					
9952	118	6B6	1.1.2.61	TCF blanche	Contenant	fragments divers. Aucun décor.	5		intérieur drain	alimentation, vaisselle de table	1820-				
9953	118	6B6	1.1.2.113	TCF chamois glaçure claire	Contenant	fragment de paroi.	1		intérieur drain	Alimentation, indéterminée	1850-1920				
9954	118	6B6	1.3.2	Porcelaine fine dure (PF)	Contenant	fragment de paroi.	1		intérieur drain	Consommation indéterminée					
9955	118	6B6	2.2.1.1	V Teinté régulier vert	Verre plat	fragment	1		intérieur drain	Matériaux de base - vitre					
9956	118	6B6	2.1	Verre incolore	Contenant	fragment de paroi	1		intérieur drain	Consommation indéterminée					
9957	118	6B6	5.1.7	Graphite	Électrode	longueur 4,7 cm / diam 1,2 cm.	1	1	intérieur drain	Électricité	1880-				
9958	118	6C15	1.1.1.3	TCG sans glaçure	Contenant	fragments parois, corps rose.	3			Consommation indéterminée					
9959	118	6C15	1.1.1.31	TCG avec glaçure	Contenant	fragments parois, corps rosé. 1 fragment glaçure sur les deux faces, brun. 1 fragment glaçure sur une face, vert.	2			Consommation indéterminée					
9960	118	6C15	1.1.2.31	Creamware	Assiette	fragments divers	8			Alimentation, vaisselle de table	1762-1820				
9961	118	6C15	1.1.2.51	Pearlware	Assiette	fragments divers; 1 frag de marli.	3			Alimentation, vaisselle de table	1780-1830				
9962	118	6C15	1.1.2.61	TCF blanche	Contenant	fragments de parois. Décor bleu, peint sous la glaçure.	3			alimentation, vaisselle de table	1820-				
9963	118	6C15	1.1.2.61	TCF blanche	Contenant	fragments; décor polychrome peint.	3			alimentation, vaisselle de table	1820-				
9964	118	6C15	1.1.2.61	TCF blanche	Contenant	très petit fragment, paroi. Glaçure brun-orangé.	1			Consommation indéterminée	1820-				
9965	118	6C15	1.2.1.71	GG Nottingham	Assiette creuse?	fragment de bord et paroi. Corps gris, glaçure saline brune sur les deux faces, reflets métalliques. Décor d'empreintes pointillées, de type "au peigne" sur face externe.	1			Alimentation, absorption	1690 - 1800				
9966	118	6C15	1.1.2.41	TCF argileuse blanche	Pipe	fragment, tuyau.	1			Tabac					
9967	118	6C15	2.2.1.1	V Teinté régulier vert	Verre plat	fragments	5			Matériaux de base - vitre					
9968	118	6C15	2.3.1.1	V Coul transp vert foncé	Contenant	fragment de paroi	1			Consommation indéterminée					
9969	118	6C15	3.1.1.1	Fer ind	Bouton	forme circulaire, œillet à l'arrière. Diam 2 cm.	1	1		Attaches					
9970	118	6C15	3.1.1.1	Fer ind	Clou	très corrodés	2		objet incertain	Fixations - clous					
9971	118	6C15	3.1.1.12	Fer laminé	Clou découpé	1 tête rectangulaire (10,2 cm de longueur), 1 tête circulaire (8 cm de longueur).	2			Fixations - clous	1800-1890				
9972	118	6F1	1.1.2.61	TCF blanche	Assiette	fragments divers. 1 fragment de marli, décor impression bleu, altération surface (thermique?).	4			Alimentation, vaisselle de table	1820-				
9973	118	6F1	1.1.1.3	TCG sans glaçure	Contenant	fragment de paroi, probablement pot à fleur.	1			Consommation indéterminée					
9974	118	6F1	2.1	Verre incolore	Contenant	fragments divers, parois.	5			Consommation indéterminée					
9975	118	6F1	2.3.1.1	V Coul transp vert foncé	Contenant	fragments, parois.	2			Consommation indéterminée					
9976	118	6F1	2.2.1.1	V Teinté régulier vert	Verre plat	fragments. Épaisseur 0,1 cm.	3			Matériaux de base - vitre					
9977	118	6F1	2.99	Verre altéré	Coulure	goutte de verre, surface opaque (altération thermique), longueur 1,7 cm	1			Verre, résidus					

#	Site	Lot	Code	Matériau	Objet	Description	fr	ob	Commentaires	Fonction	Datation	Élagué	Planche	Photo	Réf. photo
9978	118	6F1	3.1.1.1	Fer ind	Manche	fragment d'un objet métallique, probablement manche d'un couteau. Soie métallique rectangulaire, recouverte sur deux faces de plaques métalliques. Rivets. Très altéré. 7,1 cm x 2,8 cm x 1,6 cm.	1		très altéré	Multiples					
9979	118	6F1	3.1.1.1	Fer ind	Plaque	plaque métallique de forme semi-circulaire. Longueur 5,6 cm, largeur 2,8 cm, épaisseur 0,4 cm.	1			Indéterminé					
9980	118	6F1	3.1.1.1	Fer ind	Plaque	fragment, plaque rectangulaire avec clou ou rivet. 3,7 cm x 1,7 cm x 0,2 cm.	1			Indéterminé					
9981	118	6F1	3.1.1.12	Fer laminé	Clou découpé	très altérés. Incomplets, 3,1 cm, 7,2 cm, 8,5 cm. Têtes rectangulaires.	13		très altérés	Fixations - clous	1800-1890				
9982	118	16B1	1.1.2.41	TCF argileuse blanche	Pipe	fragment, tuyau.	1			Tabac					
9983	118	16B1	2.2.1.1	V Teinté régulier vert	Verre plat	fragment. Épaisseur 0,2 cm.	1			Matériaux de base - vitre					
9984	118	16C2	1.1.1.131	TCG avec glaçure	Contenant	fragments. Corps rouge, glaçure brune sur les deux faces.	2			Consommation indéterminée					
9985	118	16C2	1.1.2.113	TCF chamois glaçure claire	Contenant	fragment de la base d'un récipient (bol?), pied annelé. Corps chamois, glaçure transparente sur les deux faces.	1			Alimentation, indéterminée					
9986	118	16C2	1.1.2.61	TCF blanche	Assiette	fragments, 1 fragment de bord.	2		petits fragments	Alimentation, vaisselle de table					
9987	118	16C2	2.2.1.1	V Teinté régulier vert	Bouteille	fragment d'extrémité d'une bouteille (goulot); lèvres aplaties, bague évasée vers le bas.	1	1		Entreposage indéterminé					
9988	118	16C2	2.2.1.1	V Teinté régulier vert	Verre plat	fragments. Épaisseurs: 0,3 cm et 0,2 cm.	4			Matériaux de base - vitre					
9989	118	16C2	2.2.1.1	V Teinté régulier vert	Contenant	fragment, paroi.	1			Consommation indéterminée					
9990	118	16C2	2.1	Verre incolore	Contenant	fragments, parois.	2			Consommation indéterminée					
9991	118	16C2	3.1.1.1	Fer ind	Clou	très corrodés.	2			Fixations - clous					
9992	118	16C2	3.1.1.13	Fer tréfilé	Tige	fragment. Diam 0,2 cm.	1			Indéterminé					
9993	118	6E6	1.3.2	Porcelaine fine dure (PF)	Contenant	fragments de paroi. 1 fragment avec mince ligne dorée.	2			Consommation indéterminée					
9994	118	6E6	1.1.2.41	TCF argileuse blanche	Pipe	fragment tuyau et éperon.	1			Tabac					
9995	118	6E6	2.2.1.1	V Teinté régulier vert	Contenant	fragment, paroi.	1			Consommation indéterminée					
9996	118	6E6	2.2.1.1	V Teinté régulier vert	Verre plat	fragment, 0,2 cm.	1			Matériaux de base - vitre					
9997	118	6E6	2.1	Verre incolore	Contenant	fragments, parois. Épaisseur 0,1 cm. Ampoule ou contenant?	2		Ampoule ou contenant?	Consommation indéterminée					
9998	118	6E6	3.1.1.1	Fer ind	Plaque	fragment. 5,6 cm x 1,4 cm x 0,3 cm. Clou ou rivet.	1			Indéterminé					
9999	118	6E6	3.1.1.12	Fer laminé	Clou découpé	très corrodés. 3,7 cm et 7,9 cm.	2			Fixations - clous	1800-1890				
10000	118	14F5	1.1.2.91	TCF jaune glaçure claire	Contenant	fragment, paroi.	1			Alimentation, indéterminée					
10001	118	14B5	2.1	Verre incolore	Verre à pied	fragment de pied circulaire	1			Boissons, absorption					
10002	118	6F5	3.1.1.1	Fer ind	Concrétion	fragments. probablement plaques ou bandes métalliques. Trop de corrosion pour identification.	5			Indéterminé					
10003	118	14F1	3.1.1.12	Fer laminé	Cerceau de tonneau	fragments. bandes métalliques largeur 3,3 cm - 4,3 cm. Certaines bandes sont jointes avec un rivet.	11			Entreposage indéterminé					

#	Site	Lot	Code	Matériau	Objet	Description	fr	ob	Commentaires	Fonction	Datation	Élagué	Planche	Photo	Réf. photo
10004	118	14F1	3.1.1.1	Fer ind	Penture	fragments. Bande de fer en deux parties: extrémité en queue de poisson (longueur 20 cm / largeur bande 2,9 cm / largeur queue de poisson 4,6 cm) et extrémité à ouverture circulaire (dans lequel entre le gond) (longueur 20 cm / largeur bande 3,3 cm / largeur ouverture circulaire 3,5 cm).	2	1		Ferrures de rotation					
10005	118	5C2	5.2.3	Bois	Brindilles	diam moyen 0,3 cm	36			Indéterminé					
10006	118	4E7	5.5.7	Cuir	Retaille	fragments provenant de la taille de pièces de cuir lors de fabrication de produits (chaussures, etc). Formes: triangulaire, semi-circulaire. Entre 2 cm et 7,5 cm.	24			Cuir, résidus					
10007	118	4K6	5.5.7	Cuir	Retaille	étroite bande allongée. minuscule fragment, résidus de cuir informe. 1,6 cm.	2			Cuir, résidus					
10008	118	4K6	5.5.7	Cuir	Chaussure	fragments. Pièces de chaussures (supiqures apparentes)	9			Chaussures					
10009	118	4K6	1.1.1.3	TCG sans glaçure	Brique	fragment. Rouge.	1			Matériaux de construction					
10010	118	4K6	4.3	Matières composites	Crépi	fragments	3			Matériaux de revêtement					
10011	118	4K6	1.1.1.32	TCG locale glaçure verte	Contenant	fragment de paroi. Glaçure face interne.	1			Alimentation, indéterminée					
10012	118	4K6	1.1.1.31	TCG avec glaçure	Contenant	fragment. Corps rose, façon locale. Glaçure jaune et vert 1 seule face.	1			Alimentation, indéterminée					
10013	118	4K6	1.1.1.108	TCG Staff engobe rouge	Bol	fragments qui semblent appartenir à un même objet. Certains fragments remontables.	8			Alimentation, vaisselle de table	1675-1770				
10014	118	4K6	1.1.1.108	TCG Staff engobe rouge	Tasse à posset	fragments d'objets divers. 1 frag de paroi avec anse.	6		recolle possiblement avec deux tessons de 4K99	Alimentation, vaisselle de table	1675-1770				
10015	118	4K6	1.1.1.108	TCG Staff engobe rouge	Contenant	fragment avec une face engobe et glaçure, couleur uniforme, brun foncé.	1			Alimentation, indéterminée	1675-1770				
10016	118	4K6	1.1.1.108	TCG Staff engobe rouge	Contenant	fragment de bord, rebord molleté. Engobes blanc et rouge et glaçure face interne. Couleur jaune.	1			Alimentation, indéterminée	1675-1770				
10017	118	4K6	1.1.2.31	Creamware	Plat de service creux	de forme ovale, marli à motif « Royal », altéré par la chaleur (traces noircies)	1			Alimentation, vaisselle de service	1762-1820				
10018	118	4K6	1.1.2.31	Creamware	Plat de service	forme ovale?, marli large à motif « Royal », très altéré (noirci)	1			Alimentation, vaisselle de service	1762-1820				
10019	118	4K6	1.1.2.31	Creamware	Assiette ou plat	fragments de marli, motif « Royal »	5	1		Alimentation, absorption	1762-1820				
10020	118	4K6	1.1.2.31	Creamware	Assiette ou plat	marli à motif « Royal, fragment très mince	1			Alimentation, absorption	1762-1820				
10021	118	4K6	1.1.2.31	Creamware	Assiette ou plat	fragments de marli-bouge, sans rebord et sans décor sur les fragments	5			Alimentation, absorption	1762-1820				
10022	118	4K6	1.1.2.31	Creamware	Théière ou cafetière	fragments de goulot, sans décor	4			Alimentation, vaisselle à usage spécifique	1762-1820				
10023	118	4K6	1.1.2.31	Creamware	Soucoupe	2 fragments de rebord, sans décor; diamètre: 13 cm	2	1		Alimentation, vaisselle de table	1762-1820				
10024	118	4K6	1.1.2.31	Creamware	Bol	fragments de rebord, mince, sans décor	2	1		Alimentation, vaisselle de table	1762-1820				
10025	118	4K6	1.1.2.31	Creamware	Bol?	fragments de rebord extrêmement minces, ouverture relativement large	2	1		Alimentation, vaisselle de service	1762-1820				
10026	118	4K6	1.1.2.31	Creamware	Saleron?	fragment de rebord évasé d'un petit récipient de faible hauteur; sans décor	1			Alimentation, vaisselle à usage spécifique	1762-1820				
10027	118	4K6	1.1.2.31	Creamware	Chope?	fragment de rebord avec décor à bandes d'engobe brun et jaunâtre sur la paroi extérieure	1			Alimentation, vaisselle de table	1762-1820				

#	Site	Lot	Code	Matériau	Objet	Description	fr	ob	Commentaires	Fonction	Datation	Élagué	Planche	Photo	Réf. photo
10028	118	4K6	1.1.2.31	Creamware	Bol?	fragment de fond et panse évasé, pied annulaire haut, pas de décor; diamètre: 8,5 cm	1			Alimentation, vaisselle de service	1762-1820				
10029	118	4K6	1.1.2.31	Creamware	Bol?	fragments de fond avec pied annulaire haut, corps évasé; diamètre: 7,5 cm	2	1		Alimentation, vaisselle de service	1762-1820				
10030	118	4K6	1.1.2.31	Creamware	Contenant	fragment de fond avec marque en forme de trèfle estampé en creux sous le fond	1			Consommation indéterminée	1762-1820				
10031	118	4K6	1.1.2.31	Creamware	Contenant	5 fragments de fond avec pied annulaire, dont 2 recollent; certains fragments sont noircis; il pourrait s'agir d'un seul objet	5			Consommation indéterminée	1762-1820				
10032	118	4K6	1.1.2.31	Creamware	Contenant	1 fragment de fond (centre), 7 fragments de corps, tous sans décor	8			Consommation indéterminée	1762-1820				
10033	118	4K6	1.1.2.31	Creamware	Assiette	fragment de marli à motif « Royal », tesson entièrement altéré par la chaleur	1			Alimentation, vaisselle de table	1762-1820				
10034	118	4K6	1.1.2.31	Creamware	Assiette	petite fragment de marli avec rebord ondulant et décor « Shell Edge » moulé et rehaussé de couleur verte	1			Alimentation, vaisselle de table	1762-1820				
10035	118	4K6	1.1.2.51	Pearlware	Bol	bol avec décor peint en bleu, motif géométrique soulignant le rebord intérieur, mince bande bleu sous le rebord extérieur et motif floral stylisé sur la paroi extérieure	4	1	placé avec les beaux objets	Alimentation, vaisselle de table	1775-1830	sélectionné	oui	oui	IMG_0577-578 + DSC_169 à 171
10036	118	4K6	1.1.2.51	Pearlware	Bol?	fragment de corps avec décor peint en bleu sur la paroi extérieure, paysage? Pourrait être un décor de chinoiserie, possiblement associé au bol plus haut mais incertain	2	1	placé avec les beaux objets	Alimentation, vaisselle de table	1775-1830	sélectionné		oui	IMG_0577-578
10037	118	4K6	1.1.2.51	Pearlware	Contenant	petit tesson de corps, décor de cannelures courbées s'élargissant en éventail moulé sur la paroi extérieure et décor floral peint en vert, brun et orange par-dessus	1			Consommation indéterminée	1775-1830				
10038	118	4K6	1.1.2.51	Pearlware	Contenant	fragment de corps avec décor peint sur la paroi extérieure en bleu et jaune-vert	1			Consommation indéterminée	1775-1830				
10039	118	4K6	1.1.2.51	Pearlware	Contenant	fragment de fond? Très épais, altéré par la chaleur (noirci)	1			Consommation indéterminée	1775-1830				
10040	118	4K6	1.1.2.51	Pearlware	Figurine	fragment droit de torse d'une figurine portant une toge, bras manquant; toge avec engobe blanc sous la glaçure et bordures peintes en vert sur la glaçure (altéré vers le noir) et décor floral (?) rouge	1			Décoration	1775-1830				
10041	118	4K6	1.2.2.42	GF Rosso antico sans glaçure	Théière?	fragment d'épau, caréné, bordure de l'ouverture décoré de rainures finement tournassées.	1		le plus répandu en Amérique du nord entre 1750-1775	Alimentation, vaisselle à usage spécifique	1740-1900				
10042	118	4K6	1.2.2.31	GF blanc homo glaçure saline	Contenant	fragment de fond plat	1			Consommation indéterminée	1720-1780				
10043	118	4K6	1.1.2.41	TCF argileuse blanche	Pipe	fragments de tuyau dont deux avec embout, sans décor ou marque	13			Tabac					
10044	118	4K6	1.1.2.41	TCF argileuse blanche	Pipe	fragment d'embout couvert d'un enduit rouge	1			Tabac					
10045	118	4K6	1.1.2.41	TCF argileuse blanche	Pipe	fragment de fourneau avec talon et une bonne partie du tuyau, marque « TD » partielle en creux sur l'arrière du fourneau avec palmette sous le D visible et lettres « W / G » de part et d'autre du talon	1		W/G date possible entre 1740 et 1835, mais la marque TD avec palmette et ces lettres: 1760-1780	Tabac	1760-1780				

#	Site	Lot	Code	Matériau	Objet	Description	fr	ob	Commentaires	Fonction	Datation	Élagué	Planche	Photo	Réf. photo
10046	118	4K6	1.1.2.41	TCF argileuse blanche	Pipe	fragment de petit fourneau avec talon et départ de tuyau, aucun décor ou marque; hauteur du fourneau: 2,8 cm; diamètre non mesurable	1			Tabac					
10047	118	4K6	2.2.1.1	V Teinté régulier vert	Verre à vitre	de couleur verte foncé	3			Matériaux de base - vitre					
10048	118	4K6	2.2.1.1	V Teinté régulier vert	Verre à vitre		11			Matériaux de base - vitre					
10049	118	4K6	2.2.1.3	V Teinté régulier turquoise	Verre à vitre		14			Matériaux de base - vitre					
10050	118	4K6	2.1.4	V Inc au plomb	Gobelet?	fragment de corps cylindrique avec lèvre arrondie, décor d'incisions horizontales sous la lèvre (5); fragment de cors sans décor; les deux fragments sont fortement altérés en surface et noircis; diamètre: 8 cm	2	1		Boissons, absorption					
10051	118	4K6	3.1.3.1	Étain	Cuillère	petite cuillère complète, cuilleron de forme ovale allongée, manche à section ronde et double goutte sur la base du dos du cuilleron, spatule en forme de violon courbé vers le bas; longueur totale: 11,8 cm; cuilleron: 4,1 x 2,2 cm	1		cuillères en étain: surtout 18e siècle; spatule recourbé vers le bas: après 1760; placée avec les beaux objets	Alimentation, ustensile de table	1767-1800	sélectionné	oui	oui	AE-2017-18 BiFJ-118-4K6
10052	118	4K6	3.1.1.11	Fer forgé	Clou forgé	un complet, un fragment de tige; longueurs: 7,5 cm (complet) et 3,9 cm	2			Fixations - clous	-1800				
10053	118	4K6	3.1.1.1	Fer ind	Tôle?	grand fragment, deux épaisseurs, deux petits fragments	3			Indéterminé					
10054	118	4K6	3.1.1.1	Fer ind	Objet indéterminé	grandes concrétions dont le contenu est non identifiable, l'une a une ouverture rectangulaire (tige de clou)	2		radiographie?	Indéterminé					
10055	118	4K6	5.2.3	Bois	Indéterminé	une pièce allongée à section ronde; longueur: 11,3 cm, diamètre: 2,4 x 1,2 cm; un fragment de forme trapézoïdale; dimensions: 11,2 x 3,5 x 1,5 cm	2		traces de moississures	Indéterminé					
10056	118	4K6	5.2	Solides fibreux	Noix	Coquille de noix	1			Végétaux					
10057	118	4K7	1.1.1.35	TCG locale gl coloration multi	Terrine ou bol?	fragments de corps qui recollent, glaçure d'aspect brun-verdâtre avec petits points foncés sur la paroi intérieure, taches de glaçure verte sur la paroi extérieure; lignes du montage sur le tour très visibles	2	1		Alimentation, préparation	1760-1830				
10058	118	4K7	1.1.2.31	Creamware	Contenant	petit tesson de corps sans décor	1			Consommation indéterminée	1762-1820				
10059	118	4K7	2.2.1.1	V Teinté régulier vert	Verre à vitre		1			Matériaux de base - vitre					
10060	118	4K7	3.1.2.2	Laiton	Épingle	deux épingles complètes, têtes enroulées, longueurs: 3,5 cm et 2,9 cm	2			Attaches					
10061	118	4K7	3.1.1.11	Fer forgé	Clou forgé	tige à section carrée mais la tête est rectangulaire, elle semble avoir été endommagée (encoche), probablement clou forgé; longueur: 5,3 cm	1			Fixations - clous	-1800				
10062	118	4K8	3.1.1.11	Fer forgé	Clou forgé	clou complet et fragment de pointe de clou, section carrée, trace de tête; longueurs: 11,2 cm, fragment: 2,8 cm	2		marqué « pièce no. 1 » sur le sac	Fixations - clous	-1800				
10063	118	4K8	3.1.1.11	Fer forgé	Clou forgé	clous complets, section carrée, un avec tête carrée plate, un avec tête rectangulaire, traces de fibres de bois sur les tiges; longueurs: 8,9 cm et 8,0 cm	2		marqué « pièce no. 5 » sur le sac	Fixations - clous	-1800				

#	Site	Lot	Code	Matériau	Objet	Description	fr	ob	Commentaires	Fonction	Datation	Élagué	Planche	Photo	Réf. photo
10064	118	4K8	3.1.1.11	Fer forgé	Clou forgé	clous complets, section carrée, têtes larges carrées ou rectangulaires, traces de fibres de bois sur les tiges; longueurs: 8,7 cm, 8,8 cm, 9,5 cm	3		marqué « pièce no. 6 » sur le sac	Fixations - clous	-1800				
10065	118	4K12	1.1.2.31	Creamware	Bol?	fragment de rebord droit et deux petits tessons de corps, décor peint sur les deux parois, décor festonné sous le rebord intérieur, décor floral sur la paroi extérieure, peint en rouge et noir (?), mais les tessons sont altérés par la chaleur (noircis par endroit)	3			Alimentation, vaisselle de service	1762-1820				
10066	118	4K12	1.1.2.41	TCF argileuse blanche	Pipe	fragment de tuyau, sans décor ou marque	1			Tabac					
10067	118	4K13	1.1.1.32	TCG locale glaçure verte	Bol ou Plat?	fragment de lèvre en bandeau, glaçure verte foncée sur la paroi intérieure et la lèvre; diamètre: 25 cm	1			Alimentation, vaisselle de service	1760-1830				
10068	118	4C24	5.5.7	Cuir	Retaille	fragments découpés et lanières	12			Cuir, résidus					
10069	118	4C24	5.5.2	Écorce	Écorce	écorce de bouleau? Fragment enroulé	1			Écorce, résidus					
10070	118	4J22	5.2.3	Bois	Planche?	de forme rectangulaire avec un coin plutôt arrondi, épais, traces de matière blanche (mortier?) sur une face; dimensions: 21,5 x 10,8 x 3,8 cm; échantillon?	1		se trouve dans le frigo du CCQ, séchage lent	Indéterminé					
10071	118	10D30	4.1	Matières premières	Échantillon	échantillon de sol pour retailles de cuir	1		trier pour conserver le cuir ou analyse du sol aussi? Se trouve dans le frigo du CCQ	Échantillon					
10072	118	14F1	5.2.3	Bois	Planche?	pièce rectangulaire avec encoche dans un coin; dimensions: 32,7 x 5,8 x 1,9 cm	1		se trouve dans le frigo du CCQ, séchage lent	Indéterminé					
10073	118	10D31	5.5.7	Cuir	Chaussure	Semelle complète, bout arrondi sur le dessus, pointu au-dessous, ourlet avec trous de couture; dimensions: 22,7 x 7,0 cm	1		se trouve dans le frigo du CCQ, nettoyage rapide et séchage lent	Chaussures					
10074	118	10D31	5.5.7	Cuir	Chaussure	Semelle complète, bout pointu, une épaisseur de talon présente, trous de clous au pourtour et quelques clous toujours en place; dimensions: 24,2 x 7,0 cm	1		se trouve dans le frigo du CCQ, nettoyage rapide et séchage lent	Chaussures					
10075	118	10D31	5.5.7	Cuir	Chaussure	empeigne de soulier, bout droit, trous de couture; dimensions: 16,2 x 11,0 cm	1		se trouve dans le frigo du CCQ, nettoyage rapide et séchage lent	Chaussures					
10076	118	10D31	5.5.7	Cuir	Chaussure	talon complet, trois épaisseurs, contour avec trous de clous et quelques clous en place; dimensions: 6,5 x 7,5 cm	1		se trouve dans le frigo du CCQ, nettoyage rapide et séchage lent	Chaussures					
10077	118	10B20	1.1.1.3	TCG sans glaçure	Contenant	tessons feuilletés dont des faces sont manquantes, pas de glaçure visible; 1 fragment avec une surface noircie; probablement tous de fabrication locale	13			Consommation indéterminée	1760-1830				
10078	118	10B20	1.1.1.32	TCG locale glaçure verte	Contenant	fragments de corps, de rebord, et de fond divers; pâtes rouges ou brunes, glaçure verte, plusieurs objets, dont possiblement un bol à lèvre horizontale	11			Consommation indéterminée	1760-1830				
10079	118	10B20	1.1.1.34	TCG locale gl tachetée verte	Contenant	plusieurs tessons couverts de glaçure tacheté vert sur vert ou vert jaunâtre et brun; au moins deux objets	11			Consommation indéterminée	1760-1830				
10080	118	10B20	1.1.1.31	TCG avec glaçure	Contenant	fragments avec glaçure qui semble altérée, jaunâtre ou verdâtre, mais très foncée; de fabrication locale	3		voir 10B21 (# 10105)	Consommation indéterminée	1760-1830				

#	Site	Lot	Code	Matériau	Objet	Description	fr	ob	Commentaires	Fonction	Datation	Élagué	Planche	Photo	Réf. photo
10081	118	10B20	1.1.1.35	TCG locale gl coloration multi	Contenant	petits fragments épais, glaçure de coloration jaune, vert et brune sur les deux surfaces	2			Consommation indéterminée	1760-1830				
10082	118	10B20	1.1.1.3	TCG sans glaçure	Contenant	tessons de corps sans glaçure, pâte chamoise, inclusions ocreuses, locale ou française?	1			Consommation indéterminée					
10083	118	10B20	1.1.1.11	TCG chamois glaçure verte	Contenant	grand contenant creux, ouvert; tesson de fond plat et corps évasé, pâte chamoise à rose avec petites inclusions ocreuses, glaçure verte sur la paroi intérieure; 1 petit tesson; origine française?	2		voir 10B21 (# 10104) avant 1760?	Consommation indéterminée					
10084	118	10B20	1.1.1.53	TCG n-e Angleterre 1	Bol	bol à corps hémisphérique, rebord évasé, lèvre arrondi, pâte rouge brique, dense et dure, glaçure incolore d'aspect brun, aucun décor à l'engobe sur les fragments de corps et de rebord présents, mais deux rainures sur la paroi extérieure sous le rebord; plusieurs fragments recollent; diamètre de l'ouverture: 17 cm	10			Alimentation, vaisselle de table	1750-1900				
10085	118	10B20	1.1.1.41	TCG Staff slip sans engobe	Pot de chambre	fragment de rebord horizontal de faible largeur, décor d'un gros point d'engobe brun directement sur la pâte sous la glaçure; un petit fragment d'anse, épaisse, sans décor	2			Hygiène	1650-1800				
10086	118	10B20	1.1.2.31		Assiette?	fragments de rebord et fragments de marli, sans décor, probablement plusieurs objets	4			alimentation, vaisselle de table	1762-1820				
10087	118	10B20	1.1.2.31	Creamware	Contenant	fragment de corps sans décor	1			Consommation indéterminée	1762-1820				
10088	118	10B20	1.2.1.81	GG Derbyshire 3	Contenant	petit tesson de corps	1			Consommation indéterminée	1800-1875				
10089	118	10B20	1.1.2.41	TCF argileuse blanche	Pipe	fragments de tuyau d'épaisseurs très variables, sans inscription ou décor	5			Tabac					
10090	118	10B20	1.1.2.41	TCF argileuse blanche	Pipe	fragment de fourneau avec marque « TD » dans un cercle imprimé en creux sur l'arrière du fourneau	1			Tabac	1755-1840				
10091	118	10B20	2.3.1.1	V Coul transp vert foncé	Bouteille	1 fragment de corps en verre épais, 1 fragment de base/corps en verre plus mince, de couleurs différentes, 2 objets	2			Boissons, conservation/entreposage					
10092	118	10B20	2.2.1.1	V Teinté régulier vert	Verre à verre		3			Matériaux de base - verre					
10093	118	10B20	2.2.1.3	V Teinté régulier turquoise	Verre à verre	un fragment légèrement courbé	6			Matériaux de base - verre					
10094	118	10B20	2.1.1	V Inc sans plomb	Contenant	fragment courbé épais	1			Boissons, conservation/entreposage					
10095	118	10B20	3.1.2.2	Laiton	Épingle	épingle fragmentaire, tête enroulé; longueur conservée: 1,7 cm	1			Attaches					
10096	118	10B20	3.1.2	Métaux et alliages cuivreux	Dé à coudre	complet mais déformé, rebord roulé vers l'extérieur, surface visible couvert de lignes de points; hauteur: 2,1 cm	1		la présence du léger rebord suggère une datation entre le milieu du XVIIe et la fin du XVIIIe siècle; réf.: UK Detector Finds Database (www.ukdfd.co.uk); placé avec les beaux objets	Tissus		sélectionné		oui	IMG_0439-440
10097	118	10B20	3.1.1.11	Fer forgé	Clou forgé	grande tige à section carrée, repliée à plus de 90 degrés, pas de tête; clou?; longueur: 15,5 cm (déplié)	1		objet incertain	Fixations - clous	-1800				

#	Site	Lot	Code	Matériau	Objet	Description	fr	ob	Commentaires	Fonction	Datation	Élagué	Planche	Photo	Réf. photo
10098	118	10B20	5.1.1	Os	Ossement	os de mammifère? Petit fragment plat et mince	1			Mammifères					
10099	118	10B20	5.5.7	Cuir	Retaille	fragments découpés de diverses formes dont des lanières, quelques tout petits fragments	27			Cuir, résidus					
10100	118	10B20	5.2.3	Bois	Bûche?	fragment allongé à section ronde, partiellement brûlé et noirci; longueur: 10,6 cm; diamètre: 4,8 cm	1			Témoins de combustion					
10101	118	10B20	5.2	Solides fibreux	Noix	Coquille de noix	1			Végétaux					
10102	118	10B20	5.2	Solides fibreux	Noyau	noyau de prune?	1			Végétaux					
10103	118	10B20	5.2	Solides fibreux	Noyau	Noyau de citrouille	1			Végétaux					
10104	118	10B21	1.1.1.11	TCG chamois glaçure verte	Contenant	deux fragments de corps qui recollent, pâte chamoise-rose avec inclusions ocreuses et micacée, glaçure verte sur la paroi intérieure	2		voir 10B20 (# 10083) avant 1760?	Consommation indéterminée					
10105	118	10B21	1.1.1.31	TCG avec glaçure	Contenant	fragment de ce qui pourrait être une anse, pâte rouge, glaçure partielle très foncé, probablement verte (altérée?); petit tesson feuilletée avec glaçure similaire altéré; de fabrication locale?	2		voir 10B20 (# 10080)	Consommation indéterminée	1760-1830				
10106	118	10B21	2.2.1.1	V Teinté régulier vert	Verre à vitre		2			Matériaux de base - vitre					
10107	118	10B21	3.1.2.2	Laiton	Épingle	complète, à tête enroulée; longueur: 3,2 cm	1			Attaches					
10108	118	10B21	5.2.3	Bois	Branche?	fragment entièrement noirci; longueur: 4,1 cm; diamètre: 2,1 cm	1			Témoins de combustion					
10109	118	10B21	5.2.3	Bois	Copeau	pièces de bois allongé avec traces de découpe, dont un noirci avec trous de vers	2			Indéterminé					
10110	118	10B21	5.2	Solides fibreux	Noix	Coquille de noix	1			Végétaux					
10111	118	10C300	1.1.1.3	TCG sans glaçure	Brique	presque complète, moulé avec une surface avec inscription en creux: « MUIR / ARMADA[LE] »; de couleur rose-grise très grossière; majeure partie de de brique recouverte de mortier; légèrement noircie sur un côté; dimensions: 23,2 x 10,8 x 5,4 cm	1		Structure annexe en brique du bâtiment 10A; Barbauchlaw, brickworks, sur East Main Street, Armadale, Écosse; propriétaire: Robert Muir; réf.: www.scottishbrickhistory.co.uk/muir-armadale-2/	Matériaux de construction	1897-1947				
10112	118	10C300	1.1.1.3	TCG sans glaçure	Brique	moitié d'une brique, moulé avec inscription en relief sur une face: « CRAM[...] »; de couleur rose-grise très grossière; beaucoup de restes de mortier; dimensions: 12,3 x 11,0 x 5,8 cm	1		Structure annexe en brique du bâtiment 10A; Cramlington Coal Company brickworks, à East Cramlington, nationalisé en 1947: NCB Cramlington (National Coal Board), fermé en 1981; réf.: www.Scottishbrickhistory.co.uk/cramlington	Matériaux de construction	-1981				
10113	118	10C300	1.1.1.3	TCG sans glaçure	Brique	fragment avec inscription partielle moulée en creux: « ASE(?)[...] »; de couleur grise très grossière; dimensions: 9,3 x 11,3 x 6,6 cm; traces de mortier	1		Structure annexe en brique du bâtiment 10A	Matériaux de construction					
10114	118	10C300	1.1.1.3	TCG sans glaçure	Brique	fragment de brique avec inscription partielle en creux sur une face: « [...]OD »; de couleur grise très grossière; dimensions: 8,0 x 9,8 x 7,0 cm	1		Structure annexe en brique du bâtiment 10A	Matériaux de construction					
10115	118	10C1	1.1.1.32	TCG locale glaçure verte	Terrine	fragments de rebord et de corps, la plupart recollent	5	1		Alimentation, préparation	1760-1830				

#	Site	Lot	Code	Matériau	Objet	Description	fr	ob	Commentaires	Fonction	Datation	Élagué	Planche	Photo	Réf. photo
10116	118	10C1	1.1.1.32	TCG locale glaçure verte	Terrine?	fragment de fond, de corps et un fragment de rebord; pas de recollage, mais la glaçure est identique	4	1		Alimentation, préparation	1760-1830				
10117	118	10C1	1.1.1.32	TCG locale glaçure verte	Contenant	tessons de corps divers avec glaçure verte sur la paroi intérieure ou taches de glaçure, 2 objets différents	2			Consommation indéterminée	1760-1830				
10118	118	10C1	1.1.1.34	TCG locale gl tachetée verte	Contenant	tessons de corps avec glaçure verte sur la paroi intérieure, tachetée vert foncé, un tesson d'aspect altéré	3			Consommation indéterminée	1760-1830				
10119	118	10C1	1.1.1.35	TCG locale gl coloration multi	Terrine	fragments de rebord avec bec verseur, glaçure vert jaunâtre avec petites taches jaunes-brunes lumineuses	2	1		Alimentation, préparation	1760-1830				
10120	118	10C1	1.1.1.35	TCG locale gl coloration multi	Terrine	fragments de rebord glaçure de couleur jaunâtre picoté brune	3	1		Alimentation, préparation	1760-1830				
10121	118	10C1	1.1.1.35	TCG locale gl coloration multi	Terrine?	gros fragment de corps, glaçure jaune-rouge sur les deux parois	1			Alimentation, préparation	1760-1830				
10122	118	10C1	1.1.1.33	TCG locale glaçure inc	Terrine?	fragment de corps, pâte rouge, glaçure d'aspect rouge-brune sur les deux surfaces	1			Alimentation, préparation	1760-1830				
10123	118	10C1	1.1.1.31	TCG avec glaçure	Terrine?	fragment de rebord, glaçure altérée, de fabrication locale	1			Alimentation, préparation	1760-1830				
10124	118	10C1	1.1.1.3	TCG sans glaçure	Terrine?	fragments de fond et de corps et trois petits éclats, au moins deux objets, pas de trace de glaçure	7			Alimentation, préparation	1760-1830				
10125	118	10C1	1.1.1.31	TCG avec glaçure	Terrine?	fragment de rebord avec face extérieure manquante, glaçure d'aspect brune luisante sur la paroi intérieure, légèrement tachetée brun foncé; de fabrication locale	1			Alimentation, préparation	1760-1830				
10126	118	10C1	1.1.1.31	TCG avec glaçure	Terrine	fragments de rebord et de corps, pâte rouge, glaçure d'aspect brun sur la paroi intérieure; de fabrication locale, 5 tessons recollent	7	1		Alimentation, préparation	1760-1830				
10127	118	10C1	1.1.1.31	TCG avec glaçure	Terrine	fragments de rebord et de corps, pâte rouge, glaçure d'aspect brun sur la paroi intérieure; de fabrication locale, glaçure semble un peu altérée	4	1		Alimentation, préparation	1760-1830				
10128	118	10C1	1.1.1.31	TCG avec glaçure	Contenant	trois tessons qui recollent, rainure horizontale décorative sur la paroi extérieure de deux tessons, glaçure d'aspect brun sur les deux parois, de fabrication locale	3	1		Consommation indéterminée	1760-1830				
10129	118	10C1	1.1.1.33	TCG locale glaçure inc	Contenant	petit fragment de rebord épais à lèvre arrondie, trace de trainée d'engobe blanc sous glaçure incolore d'aspect brun sur pâte de couleur rouge	1			Consommation indéterminée	1760-1830				
10130	118	10C1	1.1.1.106	TCG n-e Angleterre 2	Contenant	fragments de corps avec fond d'engobe blanc sur la paroi intérieure, sans décor	2	1		Consommation indéterminée	1750-1900				
10131	118	10C1	1.1.1.107	TCG Staff slip engobe blanc	Contenant	petit fragment de rebord, fond d'engobe blanc avec glaçure d'aspect jaune, trace de cumul d'impuretés ferrugineuses d'aspect brun dans une rainure du rebord et sur la paroi extérieure qui est largement exfoliée	1			Consommation indéterminée	1650-1800				
10132	118	10C1	1.1.2.31	Creamware	Contenant	tessons de corps sans décor	2			Consommation indéterminée	1762-1820				
10133	118	10C1	1.1.2.31	Creamware	Contenant	teson de corps décoré de trois bandes tournassées	1			Consommation indéterminée	1762-1820				

#	Site	Lot	Code	Matériau	Objet	Description	fr	ob	Commentaires	Fonction	Datation	Élagué	Planche	Photo	Réf. photo
10134	118	10C1	1.1.2.51	Pearlware	Assiette ou plat	de forme ovale, fragment de marli avec rebord ondulant, décor « Shell Edge » moulé et rehaussé de bleu	1			Alimentation, absorption	1775-1830				
10135	118	10C1	1.1.2.51	Pearlware	Assiette ou plat?	fragment de fond plat avec décor de paysage avec personnage imprimé au décalque en bleu sur le fond	1			Alimentation, absorption	1775-1830				
10136	118	10C1	1.1.2.51	Pearlware	Contenant	fragment de corps épais, décor floral (?) imprimé en bleu sur la paroi extérieure	1			Alimentation, indéterminée	1775-1830				
10137	118	10C1	1.1.2.51	Pearlware	Assiette?	fragment de rebord (marli?), décor imprimé en bleu le long le rebord intérieur	1			alimentation, vaisselle de table	1775-1830				
10138	118	10C1	1.1.2.51	Pearlware	Soucoupe?	tesson de fond avec pied annulaire et corps évasé, pas de décor	1			Alimentation, vaisselle de table	1775-1830				
10139	118	10C1	1.1.2.51	Pearlware	Contenant	tessons de corps, sans décor, différentes teintes bleues de la glaçure	5			Consommation indéterminée	1775-1830				
10140	118	10C1	1.1.2.61	TCF blanche	Assiette creuse	tesson de marli-bouge, décor « Shell Edge » moulé et peint, simple, diamètre: 21 cm	1			Alimentation, vaisselle de table	1820-				
10141	118	10C1	1.1.2.61	TCF blanche	Assiette	marli ondulant avec motif « Shell Edge » moulé et peint; diamètre: env. 23 cm	1			Alimentation, vaisselle de table	1820-				
10142	118	10C1	1.1.2.61	TCF blanche	Assiette	marli avec décor « Shell Edge » moulé et peint en bleu foncé	1			Alimentation, vaisselle de table	1820-				
10143	118	10C1	1.1.2.61	TCF blanche	Assiette ou plat	fragment de marli avec décor « Shell Edge » stylisé: suite de lignes droites rehaussées par une bande bleu foncée; diamètre: 25 cm	1		style plus tardif: post 1830	Alimentation, absorption	1820-				
10144	118	10C1	1.1.2.61	TCF blanche	Assiette	tessons de marli-bouge avec motif « Shell Edge » moulé et trace de teinte bleu	2	1		Alimentation, vaisselle de table	1820-				
10145	118	10C1	1.1.2.61	TCF blanche	Assiette?	petit fragment de rebord, bande peinte en bleue longeant le rebord y inclus la lèvre, motif répétitif de pointes plus foncés visible dans la bande	1			alimentation, vaisselle de table	1820-				
10146	118	10C1	1.1.2.61	TCF blanche	Assiette creuse	fragment de marli-bouge qui recollent avec décor de lignes ondulantes moulées et rehaussé de vert; diamètre: 23 cm	2	1		Alimentation, vaisselle de table	1820-				
10147	118	10C1	1.1.2.61	TCF blanche	Assiette	tessons de marli et bouge, décor « Blue Willow » imprimé en bleu; diamètre: 24 cm	2	1		Alimentation, vaisselle de table	1820-				
10148	118	10C1	1.1.2.61	TCF blanche	Assiette	fragment de marli-bouge-fond et tesson de fond, motif « Blue Willow » imprimé en bleu foncé, tesson de fond avec une partie de la pagode et d'un arbre, partie d'un arbre visible aussi sur le fragment de rebord; diamètre: env. 20 cm; marque de fabricant partielle sous le fond: « [...]NE [...] / [...]PW&Co. »	2	1		Alimentation, vaisselle de table	1820-				
10149	118	10C1	1.1.2.61	TCF blanche	Assiette	5 fragments de marli-bouge qui recollent, décor « Blue Willow » imprimé en bleu pâle; 2 fragments de fond avec partie de la pagode et d'un arbre, probablement la même assiette	7	1		Alimentation, vaisselle de table	1820-				
10150	118	10C1	1.1.2.61	TCF blanche	Assiette	petits fragments de bouge; motif associé à « Blue Willow » imprimé en bleu foncé	2	1		Alimentation, vaisselle de table	1820-				

#	Site	Lot	Code	Matériau	Objet	Description	fr	ob	Commentaires	Fonction	Datation	Élagué	Planche	Photo	Réf. photo
10151	118	10C1	1.1.2.61	TCF blanche	Soucoupe?	fragment de fond avec pied annulaire, motif imprimé en bleu pâle, partie de toit d'une maison chinoise et arbre; partie d'une marque de fabricant visible sous le fond montrant un aigle (tête manquante)	1			Alimentation, vaisselle de table	1820-				
10152	118	10C1	1.1.2.61	TCF blanche	Plat de service?	grand fragment très épais de marii-bouge, décor probablement associé au motif « Blue Willow » imprimé en bleu foncé; diamètre: env. 28 cm	1			Alimentation, vaisselle de service	1820-				
10153	118	10C1	1.1.2.61	TCF blanche	Assiette	tesson de marii-bouge de petite assiette, rebord octogonal?, motif géométrique imprimé en bleu pâle	3	1		Alimentation, vaisselle de table	1820-				
10154	118	10C1	1.1.2.61	TCF blanche	Contenant	fragment épais avec carène, décor imprimé en bleu sur la paroi extérieure	1			Alimentation, indéterminée	1820-				
10155	118	10C1	1.1.2.61	TCF blanche	Contenant	grand récipient ouvert et creux, corps cylindrique, rebord droit, décor imprimé en brun sur les deux parois, paysage avec maisons et tour sur la paroi extérieure (panneaux moulés) et floral sur la paroi intérieure	1			Consommation indéterminée	1820-				
10156	118	10C1	1.1.2.61	TCF blanche	Assiette	fragment de marii, décor imprimé en brun (floral?)	1			Alimentation, vaisselle de table	1820-				
10157	118	10C1	1.1.2.51	Pearlware	Contenant	fragment de fond avec pied annulaire, décor floral imprimé en brun sur la paroi intérieure, marque de fabricant sous le fond (fleurs avec inscription partielle en lettres attachées: « [...]anes] »	1			Consommation indéterminée	1775-1830				
10158	118	10C1	1.1.2.61	TCF blanche	Tasse	décoré de bandes d'engobe, large bande bleu cadrée en haut et en bas de deux minces bandes brunes	2	1		Alimentation, vaisselle de table	1820-				
10159	118	10C1	1.1.2.61	TCF blanche	Bol?	fragment de rebord droit et de corps légèrement évasé vers le haut; décoré à l'engobe sur la paroi extérieure, large bande verte surmonté de deux bandes brunes, décor « Mocha » en noir sur la bande verte	2	1		Alimentation, vaisselle de service	1820-				
10160	118	10C1	1.1.2.61	TCF blanche	Contenant	petit fragment avec carène, trace de décore de bande bleue à l'engobe près de la carène	1			Consommation indéterminée	1820-				
10161	118	10C1	1.1.2.61	TCF blanche	Contenant	petit fragment de corps, décor à l'engobe sur la paroi extérieure, une bande brune et une large bande brun-jaunâtre avec trace de décor « Mocha » en brun	1			Consommation indéterminée	1820-				
10162	118	10C1	1.1.2.61	TCF blanche	Bol?	fragment de corps avec pied évasé arrondi, carène à la base du corps et fragment de corps, tous deux décorés à l'engobe de bandes brun pâle et bleu pâle	2			Alimentation, vaisselle de table	1820-				
10163	118	10C1	1.1.2.61	TCF blanche	Bol?	fragment de rebord droit, corps élargie vers le haut, décor moucheté bleu à l'éponge couvrant la paroi extérieure	1		Importé surtout après 1880	Alimentation, vaisselle de table	1880-				
10164	118	10C1	1.1.2.61	TCF blanche	Assiette?	fragment de fond avec pied annulaire et de corps, recollent; décor moucheté bleu fait à l'éponge couvrant la surface intérieure	2	1	Importé surtout après 1880	alimentation, vaisselle de table	1830-				

#	Site	Lot	Code	Matériau	Objet	Description	fr	ob	Commentaires	Fonction	Datation	Élagué	Planche	Photo	Réf. photo
10165	118	10C1	1.1.2.61	TCF blanche	Bol?	tesson de corps caréné, une partie de la surface extérieure est moucheté bleu pâle à l'éponge	1		Importé surtout après 1880	Alimentation, vaisselle de service	1830-				
10166	118	10C1	1.1.2.61	TCF blanche	Bol?	tesson de rebord très évasé à lèvre arrondie, la surface extérieure et la lèvre sont couvert d'un décor moucheté bleu pâle fait à l'éponge	1		Importé surtout après 1880	Alimentation, vaisselle de service	1830-				
10167	118	10C1	1.1.2.61	TCF blanche	Tasse?	fragment de rebord droit mince et tesson de corps, couverts des deux côtés d'un décor moucheté bleu pâle fait à l'éponge, sur la paroi intérieure, ce décor semble s'estomper à deux centimètres sous le rebord	2	1	Importé surtout après 1880	Alimentation, vaisselle de table	1830-				
10168	118	10C1	1.1.2.61	TCF blanche	Bol?	fragment de fond avec pied évasé et arrondi, corps épais, trace de décor moucheté bleu pâle, probablement fait à l'éponge, près de la base de la paroi extérieure	1		Importé surtout après 1880	Alimentation, vaisselle de service	1830-				
10169	118	10C1	1.1.2.61	TCF blanche	Tasse ou bol?	fragment de rebord évasé et de corps, décor fait à l'éponge sur la paroi extérieure: bandes bleues en haut et en bas et motif de cercles et de lignes entre les bandes	2	1	Importé surtout après 1880	Alimentation, vaisselle de table	1830-				
10170	118	10C1	1.1.2.61	TCF blanche	Contenant	fragment de corps avec forme extérieure moulée de panneaux et bande convexe horizontale, décor de grosses mouchetures brunes fait à l'éponge sur la paroi extérieure; il pourrait s'agir d'un forme haute de plus faible diamètre, telle und cafetière?	1		Importé surtout après 1880	Alimentation, indéterminée	1830-				
10171	118	10C1	1.1.2.31	Creamware	Assiette	tesson de marli, possiblement motif Royal	1			Alimentation, vaisselle de table	1762-1820				
10172	118	10C1	1.1.2.31	Creamware	Cafetière?	bec verseur fragmentaire, légèrement incliné, de cafetière ou théière?, sans décor; teinte jaune très pâle (Creamware tardif?)	1			Alimentation, vaisselle à usage spécifique	1762-1820				
10173	118	10C1	1.1.2.31	Creamware	Contenant	tessons de corps, un avec trace de carène, pas de décor, teinte jaune pâle (Creamware tardif?)	2			Consommation indéterminée	1762-1820				
10174	118	10C1	1.1.2.31	Creamware	Assiette ou plat	petit fragment de marli avec motif « Shell Edge » moulé et trace de teinte bleue	1			Alimentation, absorption	1762-1820				
10175	118	10C1	1.1.2.61	TCF blanche	Soucoupe	fragment de rebord et fragment de fond avec pied annulaire, décor floral polychrome peint en rouge, bleu, brun et vert; diamètre: 16 cm	1			Alimentation, vaisselle de table	1820-				
10176	118	10C1	1.1.2.61	TCF blanche	Tasse	fragment de rebord avec décor polychrome peint, tige horizontale brune avec feuilles rouges sur la paroi extérieure, ligne rouge sous le rebord intérieur	1			Alimentation, vaisselle de table	1820-				
10177	118	10C1	1.1.2.61	TCF blanche	Soucoupe	fragments de rebord avec corps très inclinés, probablement des soucoupes, sans décor; diamètres: 16 cm	2	2		Alimentation, vaisselle de table	1820-				
10178	118	10C1	1.1.2.61	TCF blanche	Soucoupe?	petit fragment de rebord, sans décor	1			Alimentation, vaisselle de table	1820-				
10179	118	10C1	1.1.2.61	TCF blanche	Tasse	fragment de rebord mince, légèrement évasé, sans décor	1			Alimentation, vaisselle de table	1820-				

#	Site	Lot	Code	Matériau	Objet	Description	fr	ob	Commentaires	Fonction	Datation	Élagué	Planche	Photo	Réf. photo
10180	118	10C1	1.1.2.61	TCF blanche	Assiette creuse ou plat de service	fragment de marli-bouge, sans décor; diamètre: 25 cm	1			Alimentation, absorption	1820-				
10181	118	10C1	1.1.2.61	TCF blanche	Assiette?	petits fragments de rebord, probablement des marlis, sans décor, deux objets différents	2			alimentation, vaisselle de table	1820-				
10182	118	10C1	1.1.2.61	TCF blanche	Assiette ou plat	un gros fragment de bouge, sans décor	1			Alimentation, absorption	1820-				
10183	118	10C1	1.1.2.61	TCF blanche	Contenant	1 fragment de corps avec pans moulé, 6 fragments de fond avec pied annulaire, 1 fragment de fond avec pied évasé et arrondi, 1 fragment de bec verseur (?) et 15 fragments de corps, sans décor	24			Consommation indéterminée	1820-				
10184	118	10C1	1.1.2.51	Pearlware	Contenant	1 fragment de fond avec pied évasé arrondi, sans décor	1			Consommation indéterminée	1775-1830				
10185	118	10C1	1.1.2.71	TCF blanche vitrifiée	Assiette ou plat?	fragment de fond avec pied annulaire et fragment de marli-bouge (?), sans décor	2			Alimentation, absorption	1850-				
10186	118	10C1	1.1.2.66	TCF blanche Mason	Assiette?	fragment de rebord avec décor moulé sur le marli et ligne noir peint longeant le rebord	1			alimentation, vaisselle de table	1813-				
10187	118	10C1	1.1.2.66	TCF blanche Mason	Contenant	fragment avec décor moulé et peint au-dessus en rouge (fleur?); le tesson est altéré et porte des traces de rouille sur une bonne partie de sa surface; possiblement aussi un fragment d'assiette	1			Alimentation, vaisselle de table	1813-				
10188	118	10C1	1.1.2.91	TCF jaune glaçure claire	Soucoupe	grand tesson de fond et de corps, décor délicat peint en noir de tige avec feuille, trace d'un autre motif (fleur?) sur le corps intérieur	1		placé avec les beaux objets	Alimentation, vaisselle de table	1840-1925	sélectionné			
10189	118	10C1	1.1.2.91	TCF jaune glaçure claire	Pot à anse ou cruche?	fragments de corps et épaule, décor de deux et trois lignes incisées et colorées bleus, trace d'une attache d'anse sur deux tessons qui recollent	5	1		Entreposage indéterminé	1840-1925				
10190	118	10C1	1.1.2.91	TCF jaune glaçure claire	Contenant	trois tessons qui recollent, décor aux bandes d'engobe, une large bande blanche bordé de minces bandes bleues, décor « Mocha » bleu sur la bande blanche	3	1		Consommation indéterminée	1840-1925				
10191	118	10C1	1.1.2.91	TCF jaune glaçure claire	Contenant	petit tesson mince décoré d'une bande d'engobe blanc	1			Consommation indéterminée	1840-1925				
10192	118	10C1	1.1.2.91	TCF jaune glaçure claire	Bol	tesson de rebord évasé, sans décor	1			Alimentation, vaisselle de table	1840-1925				
10193	118	10C1	1.1.2.91	TCF jaune glaçure claire	Contenant	2 fragments à surfaces planes (rebord horizontal?) et 2 tessons épais de corps, sans décor	4			Consommation indéterminée	1840-1925				
10194	118	10C1	1.2.1.81	GG Derbyshire 3	Encrier	petit encrier complet; hauteur: 5,1 cm; diamètre: 4,9 cm	1		placé avec les beaux objets	Écrits	1800-1875	sélectionné			
10195	118	10C1	1.1.2.41	TCF argileuse blanche	Pipe	fragments de tuyau sans inscription ou décor	6			Tabac					
10196	118	10C1	1.1.2.41	TCF argileuse blanche	Pipe	fragment de tuyau avec éperon, sans marque	1			Tabac					
10197	118	10C1	1.1.2.41	TCF argileuse blanche	Pipe	fragments de fourneau, sans décor	2			Tabac					

#	Site	Lot	Code	Matériau	Objet	Description	fr	ob	Commentaires	Fonction	Datation	Élagué	Planche	Photo	Réf. photo
10198	118	10C1	1.1.2.41	TCF argileuse blanche	Pipe	tuyaux de pipe avec inscriptions en creux: (1) HENDERSON / MONTREAL; (2) HENDERS[...] / MONTREAL; (3) [...]NDERSONS / MONTRE[...] ; (4) H[...] / [...]AL	5	4	Henderson, Montréal (1847-1876); Henderson's, Montréal (1849-1876)	Tabac	1847-1876				
10199	118	10C1	1.1.2.41	TCF argileuse blanche	Pipe	fragment de fourneau, avec éperon et tuyau, marque « 2 » sur un côté de l'éperon	1			Tabac					
10200	118	10C1	1.1.2.41	TCF argileuse blanche	Pipe	pipe presque complet, seulement une partie du tuyau est manquante, marque TD imprimé en relief sur l'arrière du fourneau, marque « HENDERSON / MONTREAL » en creux de part et d'autre sur le tuyau, angle de 90 degrés entre fourneau et tuyau, éperon; hauteur du fourneau: 3,6 cm; diamètre de l'ouverture: 2,3 à 2,6 cm; longueur: 9,9 cm	1		placé avec les beaux objets. Henderson, Montréal (1847-1876)	Tabac	1847-1876	sélectionné		oui	IMG_0404-405
10201	118	10C1	1.1.2.41	TCF argileuse blanche	Pipe	fourneau de pipe fragmentaire, marque « TD » dans un ovale composé de petits traits imprimé en creux sur l'arrière du fourneau; angle droit entre fourneau et tuyau, présence d'un talon; hauteur du fourneau: 4,2 cm	2	1		Tabac	1780-1840				
10202	118	10C1	1.1.2.41	TCF argileuse blanche	Pipe	fourneau complet avec talon, marque « TD » dans un ovale imprimé en creux sur l'arrière du fourneau; angle plus large que 90 degrés; hauteur: 3,9 cm; diamètre: 2,2 à 2,6 cm	1			Tabac	1780-1840				
10203	118	10C1	1.1.2.41	TCF argileuse blanche	Pipe	fourneau presque complet, talon manquant, marque « TD » imprimé en creux sur l'arrière du fourneau; angle droit entre fourneau et tuyau; hauteur: 3,9 cm; diamètre: 2,0 à 2,3 cm	1			Tabac	1780-1840				
10204	118	10C1	1.1.2.41	TCF argileuse blanche	Pipe	fourneau presque complet décoré de cannelures; hauteur: 3,9 cm; diamètre: 2,3 à 2,7 cm	2	1		Tabac	1780-				
10205	118	10C1	2.3.1.1	V Coul transp vert foncé	Bouteille	fragments de cul de bouteille à vin, un en forme de cloche, un de forme sphérique; deux bouteilles	2			Boissons, conservation/entreposage					
10206	118	10C1	2.2.1.3	V Teinté régulier turquoise	Bouteille	petit fond de bouteille cylindrique, point d'appui plat, cul en retrait, concave, peu profond; diamètre: 3,9 cm	1		fonctions possibles: Boissons, conservation/entreposage; Médication; Soins de beauté; Hygiène	Entreposage indéterminé					
10207	118	10C1	3.1.2.2	Laiton	Applique	de forme ovale, complet, moulé en forme de vase grec à deux anses verticales entouré d'une guirlande de feuilles; dimensions: 5,4 x 3,9 cm	1		placé avec les beaux objets fonction incertaine	Décoration		sélectionné	oui	oui	IMG_0433
10208	118	10C1	3.1.1.2	Acier	Fourchette	fourchon à trois dents, tige en forme de balustre, soie plate pour manche en deux parties, légèrement fuselée, mais la soie est cassée; une dent complète, deux fragmentaires; longueur conservée: 9,9 cm	1		placé avec les beaux objets; 1720+: utilisation de la soie plate; 1740+: forte courbure de l'épaule, parfois 3 dents, tige en balustre; 1770: 3 dents	Alimentation, ustensile de table	1740-	sélectionné			
10209	118	10C1	3.1.1.1	Fer ind	Tige	tige plate mais solide; longueur: 15,6 cm; largeur: 1,6 cm; épaisseur: 0,3 cm	1			Indéterminé					

#	Site	Lot	Code	Matériau	Objet	Description	fr	ob	Commentaires	Fonction	Datation	Élagué	Planche	Photo	Réf. photo
10210	118	10C1	4.3.2	Mortier	Crépi	fragment de mortier couvert d'une couche de crépi	1			Matériaux de revêtement					
10211	118	10C1	1.1.1.41	TCG Staff slip sans engobe	Contenant	petit fragment très mince de rebord, très petite ouverture (de la taille d'un fourneau de pipe), mince bande horizontale appliquée sous le rebord, couvert de glaçure ferrugineuse d'aspect jaunâtre mais transparente sur toute la surface; dimensions: 1,6 x 1,2 cm; peut-être vaisselle de jeu?	1			Consommation indéterminée					
10212	118	10C2	1.1.1.3	TCG sans glaçure	Contenant	fragments de corps et éclat, sans glaçure; de fabrication locale	3			Consommation indéterminée	1760-1830				
10213	118	10C2	1.1.1.32	TCG locale glaçure verte	Contenant	tessons de rebord, probablement des terrines	3			Consommation indéterminée	1760-1830				
10214	118	10C2	1.1.1.35	TCG locale gl coloration multi	Contenant	tessons de corps avec glaçure foncé d'aspect brun ou jaune tacheté	2			Consommation indéterminée	1760-1830				
10215	118	10C2	1.1.1.35	TCG locale gl coloration multi	Contenant	tesson de corps avec glaçure verte à taches jaunâtres sur la paroi intérieure, glaçure d'aspect brun sur la paroi extérieure	1			Consommation indéterminée	1760-1830				
10216	118	10C2	1.1.1.31	TCG avec glaçure	Contenant	de fabrication locale, tessons de corps chamois ou rouge avec glaçure d'aspect brun sur la paroi intérieure (1) ou extérieure (1)	2			Consommation indéterminée	1760-1830				
10217	118	10C2	1.1.1.106	TCG n-e Angleterre 2	Plat de service?	fragment de rebord horizontal et plat (fond?), couverts entièrement d'engobe blanc sur la paroi intérieure sous la glaçure d'aspect jaunâtre	2			Alimentation, vaisselle de service	1750-1900				
10218	118	10C2	1.1.2.31	Creamware	Contenant	fragment de fond plat, épais, sans décor	1			Consommation indéterminée	1762-1820				
10219	118	10C2	1.1.2.51	Pearlware	Assiette	fragment de rebord au décor de corde et de chevrons (« Cord and Herringbone») moulé et rehaussé de bleu	1		datation en fonction du décor	Alimentation, vaisselle de table	1820-1840				
10220	118	10C2	1.1.2.51	Pearlware	Bol	fragment de fond et corps évasé, avec pied évasé et arrondi, décor végétal peint sur la paroi intérieure	1			Alimentation, vaisselle de table	1775-1830				
10221	118	10C2	1.1.2.51	Pearlware	Assiette?	fragment de fond fraisé	1			alimentation, vaisselle de table	1775-1830				
10222	118	10C2	1.1.2.61	TCF blanche	Assiette	fragments de marli et de fond, motif « Blue Willow », probablement tous de la même assiette	4			Alimentation, vaisselle de table	1820-				
10223	118	10C2	1.1.2.61	TCF blanche	Assiette ou plat	tesson de fond et de bouge, motif semble être du « Blue Willow », tesson épais	1			Alimentation, absorption	1820-				
10224	118	10C2	1.1.2.61	TCF blanche	Bol?	fragment de corps épais, motif chinois (pagode) imprimé en bleu sur la paroi extérieure, possiblement le motif « Blue Willow » sur la paroi intérieure	1			Alimentation, vaisselle de service	1820-				
10225	118	10C2	1.1.2.61	TCF blanche	Assiette ou plat	rebord droit avec motif à trois lignes moulés au pourtour et rehaussée d'une bande bleue	1			Alimentation, absorption	1820-				
10226	118	10C2	1.1.2.61	TCF blanche	Assiette?	tessons de fond et de bouge avec décor de paysage (?) imprimé en bleu	2	1		alimentation, vaisselle de table	1820-				
10227	118	10C2	1.1.2.61	TCF blanche	Assiette?	fragment de marli (?) avec décor imprimé en bleu	1			alimentation, vaisselle de table	1820-				
10228	118	10C2	1.1.2.61	TCF blanche	Bol?	tesson de rebord avec décor imprimé en bleu sur la paroi intérieure	1			Alimentation, vaisselle de service	1820-				
10229	118	10C2	1.1.2.61	TCF blanche	Assiette	marli ondulant avec décor « Shell Edge » moulé et peint en bleu foncé	1			Alimentation, vaisselle de table	1820-				

#	Site	Lot	Code	Matériau	Objet	Description	fr	ob	Commentaires	Fonction	Datation	Élagué	Planche	Photo	Réf. photo
10230	118	10C2	1.1.2.61	TCF blanche	Assiette	fragment de marii avec rebord ondulant et décor imprimé en bleu pâle	1			Alimentation, vaisselle de table	1820-				
10231	118	10C2	1.1.2.61	TCF blanche	Contenant	petit éclat de rebord avec décor géométrique (?) imprimé en rouge	1			Alimentation, indéterminée	1820-				
10232	118	10C2	1.1.2.61	TCF blanche	Contenant	tasse ou chope? Fragment de corps à paroi mince, forme cylindrique, décor imprimé en noir sur la face extérieure, floral surmonté d'un lettrage: « [...]EL[...] »	1			Alimentation, indéterminée	1820-				
10233	118	10C2	1.1.2.61	TCF blanche	Bol	tesson de rebord et panse évasé avec rainure large, décor de bande florale peint sous le rebord extérieur (tige bleue avec feuilles vertes), paroi épaisse	1			Alimentation, vaisselle de table	1820-				
10234	118	10C2	1.1.2.61	TCF blanche	Bol ou tasse?	tessons de corps avec rainure large, décor floral peint en mauve sur la paroi extérieure; paroi d'épaisseur moyenne	2	1		Alimentation, vaisselle de table	1820-				
10235	118	10C2	1.1.2.61	TCF blanche	Bol ou tasse?	fragment de rebord droit, corps légèrement évasé, paroi mince, décor floral polychrome peint sur la paroi extérieure (rouge, vert, bleu, noir)	1			Alimentation, vaisselle de table	1820-				
10236	118	10C2	1.1.2.61	TCF blanche	Bol ou tasse?	fragment de rebord, paroi épaisse, bande rouge longeant le rebord intérieur, décor floral rouge sur la paroi extérieure	1			Alimentation, vaisselle de table	1820-				
10237	118	10C2	1.1.2.61	TCF blanche	Soucoupe?	fragment de rebord évasé, paroi mince, trace de décor floral peint en rouge sur la paroi intérieure	1			Alimentation, vaisselle de table	1820-				
10238	118	10C2	1.1.2.61	TCF blanche	Chope?	fragment de rebord droit, paroi légèrement évasée, décor à l'engobe sur la paroi extérieure (bande d'engobe noir suivi de trois rainures rempli d'engobe vert)	1			Alimentation, vaisselle de table	1820-				
10239	118	10C2	1.1.2.61	TCF blanche	Chope?	fragment de rebord avec décor de trois bandes d'engobe noir sur la face extérieure	1			Alimentation, vaisselle de table	1820-				
10240	118	10C2	1.1.2.61	TCF blanche	Tasse?	tessons de rebord, mince, décor moucheté bleu fait à l'éponge sur la paroi extérieure	2	1	Importé surtout après 1880	Alimentation, vaisselle de table	1830-				
10241	118	10C2	1.1.2.61	TCF blanche	Tasse?	tesson de corps avec carène, décor moucheté rouge fait à l'éponge sur un côté de la carène	1		Importé surtout après 1880	Alimentation, vaisselle de table	1830-				
10242	118	10C2	1.1.2.61	TCF blanche	Soucoupe?	fragment de rebord droit avec corps très arrondi, décor moucheté rouge et bleu fait à l'éponge sur la paroi intérieure, paroi épaisse; voir aussi # 10245, 10246, possiblement # 10244 (pas la même forme que # 10245)	1		Importé surtout après 1880	Alimentation, vaisselle de table	1830-				
10243	118	10C2	1.1.2.61	TCF blanche	Bol ou tasse?	tesson de rebord mince, décor moucheté bleu sous le rebord intérieur et sur la paroi extérieure, fait à l'éponge	1		Importé surtout après 1880	Alimentation, vaisselle de table	1830-				
10244	118	10C2	1.1.2.61	TCF blanche	Assiette ou soucoupe	fragment de corps avec trace de pied annulaire, décor moucheté bleu fait à l'éponge sur la paroi intérieure	1		Importé surtout après 1880	Alimentation, vaisselle de table	1830-				
10245	118	10C2	1.1.2.61	TCF blanche	Soucoupe?	fragment de fond plat avec pied annulaire, paroi épaisse, décor moucheté bleu fait à l'éponge au centre du fond; possiblement associé à # 10242 et 10246	1		Importé surtout après 1880	Alimentation, vaisselle de table	1830-				

#	Site	Lot	Code	Matériau	Objet	Description	fr	ob	Commentaires	Fonction	Datation	Élagué	Planche	Photo	Réf. photo
10246	118	10C2	1.1.2.61	TCF blanche	Soucoupe ou assiette?	fragment de fond plat, épais, décor moucheté rouge et bleu mélangé fait à l'éponge sur une partie de la surface (centre?); possiblement associé à # 10242 et 10245 ou 10244	1		Importé surtout après 1880	Alimentation, vaisselle de table	1830-				
10247	118	10C2	1.1.2.61	TCF blanche	Assiette	assiette sans décor, diamètre: 26 cm	3	1		Alimentation, vaisselle de table	1820-				
10248	118	10C2	1.1.2.61	TCF blanche	Plat de service?	fragment de fond plat avec pied annulaire et partie du corps, sans décor	1			Alimentation, vaisselle de service	1820-				
10249	118	10C2	1.1.2.61	TCF blanche	Assiette ou plat	fragment de fond plat avec trace de pied annulaire et fragment de mari-bouge, sans décor, possiblement deux objets	2			Alimentation, absorption	1820-				
10250	118	10C2	1.1.2.61	TCF blanche	Contenant	fragments de corps sans décor, plusieurs objets?	4			Consommation indéterminée	1820-				
10251	118	10C2	1.1.2.51	Pearlware	Assiette	fragment de mari-bouge, surface intérieure partiellement manquante, mais trace de décor bleu sur la lèvre, possiblement un décor de type Shell Edge ou autre décor de rebord d'assiette similaire	1			Alimentation, vaisselle de table	1775-1830				
10252	118	10C2	1.1.2.71	TCF blanche vitrifiée	Assiette?	fragment de rebord avec décor moulé (floral?)	1			alimentation, vaisselle de table	1850-				
10253	118	10C2	1.1.2.71	TCF blanche vitrifiée	Soucoupe?	fragment de rebord, sans décor	1			Alimentation, vaisselle de table	1850-				
10254	118	10C2	1.1.2.71	TCF blanche vitrifiée	Couvercle?	fragment de rebord sans décor	1			Alimentation, indéterminée	1850-				
10255	118	10C2	1.1.2.71	TCF blanche vitrifiée	Contenant	1 fragment de fond plat, 1 fragment de fond avec pied annulaire, deux fragment de corps, plusieurs objets, aucun décor	4			Consommation indéterminée	1850-				
10256	118	10C2	1.1.2.91	TCF jaune glaçure claire	Contenant	petits tessons de corps avec décor de bandes d'engobe bleu foncé et blanche sur la paroi extérieure, dont un avec décor « Mocha » vert sur la bande blanche	1			Consommation indéterminée	1840-1925				
10257	118	10C2	1.1.2.91	TCF jaune glaçure claire	Contenant	gros tesson de corps avec engobe blanc sur la paroi extérieure et décor moucheté bleu pâle de type « Mocha »	1			Consommation indéterminée	1840-1925				
10258	118	10C2	1.1.2.91	TCF jaune glaçure claire	Contenant	petit fragment de corps sans décor	1			Consommation indéterminée	1840-1925				
10259	118	10C2	1.3.4.11	PF Bone China Standard	Soucoupe?	fragment de rebord, décor lustré floral rose peint sur la surface intérieure, bande rose longeant la lèvre	1			Alimentation, vaisselle de table	1794-				
10260	118	4F1	1.1.2.41	TCF argileuse blanche	Pipe	fourneau complet avec éperon, décor moulé en relief avec attributs royaux: couronne avec inscription VR(?) sous au-dessous à droite du fourneau, corne à gauche; hauteur: 3,9 cm; diamètre: 2,4 x 2,7 cm	1		la pipe avec décor identique trouvée à Place Royale a été fabriqué par Henderson, Montréal (1847-1876); placé avec les beaux objets	Tabac	1847-1876	sélectionné	oui	oui	AE-2017-18 BiFJ-118-10C2-1
10261	118	10C2	1.1.2.41	TCF argileuse blanche	Pipe	fragment de fourneau avec décor de deux rangées de cannelures	1			Tabac	1840-				
10262	118	10C2	1.1.2.41	TCF argileuse blanche	Pipe	fragments de fourneau sans décor et un petit éclat, au moins deux objets	4			Tabac					
10263	118	10C2	1.1.2.41	TCF argileuse blanche	Pipe	fragments de tuyau sans décor	4			Tabac					
10264	118	10C2	1.1.2.41	TCF argileuse blanche	Pipe	fragment d'embout couvert de glaçure jaune-brune	1			Tabac					
10265	118	10C2	1.1.2.41	TCF argileuse blanche	Pipe	fragment de tuyau avec partie d'un éperon, inscription en creux de part et d'autre du tuyau: « HENDERSON / MONTREAL »	1		Henderson, Montréal (1847-1876)	Tabac	1847-1876				

#	Site	Lot	Code	Matériau	Objet	Description	fr	ob	Commentaires	Fonction	Datation	Élagué	Planche	Photo	Réf. photo
10266	118	10C2	2.3.1.1	V Coul transp vert foncé	Bouteille	fragments de corps et d'épaule-col, trois bouteilles différentes	4	3		Boissons, conservation/entreposage					
10267	118	10C2	2.3.2.1	V Coul opaque blanc	Contenant	fragments courbés, blancs mais plutôt translucides	2			Consommation indéterminée					
10268	118	10C2	2.2.1.3	V Teinté régulier turquoise	Verre à vitre		1			Matériaux de base - vitre					
10269	118	10C2	3.1.1.11	Fer forgé	Clou forgé	deux clous, dont un replié à deux reprises dans le sens opposé; longueurs: 8,0 et 13,5 cm	2			Fixations - clous	-1800				
10270	118	10C2	3.1.1.11	Fer forgé	Clou forgé	masse de concrétion contenant au moins deux clous forgés	2			Fixations - clous	-1800				
10271	118	10C2	3.1.1.1	Fer ind	Clou	fragment d'un clou, possiblement forgé	1			Fixations - clous					
10272	118	10C2	4.3.2	Mortier	Nodule	petit fragment, possiblement avec crépi sur une face	1			Matériaux de liaison					
10273	118	12E1	1.1.1.3	TCG sans glaçure	Contenant ou brique	éclat de céramique, pâte rouge	1			Indéterminé					
10274	118	12E1	1.1.1.35	TCG locale gl coloration multi	Contenant	tesson de corps de grand contenant (terrine?), glaçure verte avec taches jaunes sur les deux surfaces	1			Consommation indéterminée	1760-1830				
10275	118	12E1	1.1.1.33	TCG locale glaçure inc	Contenant	tesson de corps, restes de glaçure d'aspect brun sur la paroi intérieure, terrine?	1			Consommation indéterminée	1760-1830				
10276	118	12E1	1.1.2.61	TCF blanche	Assiette	très petit fragment de rebord de marli, décor de lignes (?) moulées et rehaussées de bleu	1			Alimentation, vaisselle de table	1820-				
10277	118	12E1	1.1.2.61	TCF blanche	Contenant	fragment de corps sans décor	1			Consommation indéterminée	1820-				
10278	118	12E1	1.1.2.61	TCF blanche	Tasse	fragment de corps avec décor de pans moulés, attache d'anse	1			Alimentation, vaisselle de table	1820-				
10279	118	12E1	1.1.2.61	TCF blanche	Contenant	tesson de corps, face intérieure couvert de glaçure de couleur rose, face extérieur entièrement couvert de décor végétal moulé en relief et rehaussé de vert et de rouge-mauve	1			Alimentation, indéterminée	1820-				
10280	118	12E1	1.1.2.71	TCF blanche vitrifiée	Pichet ou broc	fragments de corps ou col, surface extérieure moulé en relief de façon à imiter un tronc d'arbre et son écorce ainsi que ce qui ressemble à un nœud de branche coupée	2	1		Alimentation, vaisselle de service	1850-				
10281	118	12E1	1.1.2.71	TCF blanche vitrifiée	Assiette	marli-bouge d'une assiette avec décor fin floral imprimé en noir; diamètre: 23 cm	1			Alimentation, vaisselle de table	1850-				
10282	118	12E1	1.1.2.71	TCF blanche vitrifiée	Assiette	assiette fragmentaire, corps épais, sans décor, pied annulaire, marque de fabricant partielle imprimé en noir sous le fond: « THOMAS F[UR]NIVAL & [SONS]», inscription dans la bannière supérieure, le reste de la marque est manquante; diamètre: 23 cm	2	1	T. Furnival & Sons, Elder Road, Cobridge, Stoke-on-Trent, 1851-années 1960 (1890: « Furnivals »; 1913: « Furnivals (1913) Ltd »)	Alimentation, vaisselle de table	1851-1890				
10283	118	12E1	1.1.2.71	TCF blanche vitrifiée	Contenant	fragment de fond plat avec marque imprimé en noir sur le dessous, mais elle est très effacée et partielle; inscription sous la marque: « [...]s, P. Q. »; peut-être une assiette?	1			Consommation indéterminée	1850-				
10284	118	12E1	1.1.2.71	TCF blanche vitrifiée	Assiette?	fragments de marli ou de marli-bouge, sans décor; différents objets	3			alimentation, vaisselle de table	1850-				
10285	118	12E1	1.1.2.71	TCF blanche vitrifiée	Contenant	fragment de petit fond circulaire, corps probablement cylindrique; diamètre: 5,5 cm; objet de petite taille	1			Consommation indéterminée	1850-				

#	Site	Lot	Code	Matériau	Objet	Description	fr	ob	Commentaires	Fonction	Datation	Élagué	Planche	Photo	Réf. photo
10286	118	12E1	1.1.2.71	TCF blanche vitrifiée	Contenant	fragment de corps	1			Consommation indéterminée	1850-				
10287	118	12E1	1.1.2.71	TCF blanche vitrifiée	Contenant	grand objet creux, tessons de corps sans décor, épaisseur moyenne, pâte très dure, glaçure bleutée	2	1		Consommation indéterminée	1850-				
10288	118	12E1	1.1.2.114	TCF chamois glaçure brune	Contenant	tesson de corps avec décor moulé sur la surface extérieure, couvert entièrement d'une glaçure brune de style « Rockingham »	1		voir aussi 12E4; placé avec les beaux objets	Consommation indéterminée	1830-1940	sélectionné			
10289	118	12E1	1.3.5.11	PF parian sans glaçure	Figurine	base partielle creuse de figurine, pâte vitrifiée et blanche, base en forme ondulante comme des pétales d'une fleur, la surface n'est pas couverte de glaçure, l'extérieur est couvert d'un enduit vert, une ligne de points rehaussés fait le tour partiel du rebord de la base, ces points sont dorés; à l'intérieur, le chiffre « 21 » est moulé en creux sur un côté, on voit la trace partielle d'une marque de fabricant en bleu, le chiffre « 9. » y est inscrite en rouge; dimensions: 4,0 x 3,8 cm; hauteur: 1,2 cm	1			Décoration	1842-				
10290	118	12E1	1.3.2.21	PF dure européenne	Figurine	ped de figurine ou de petite poupée, blanc, pied en forme de rondelle qui n'est pas couvert de glaçure, le chiffre « 3 » est moulé en relief en bas de la jambe; hauteur: 4,0 cm	1			Décoration	1708-				
10291	118	12E1	1.1.2.41	TCF argileuse blanche	Pipe	deux petits fragments de tuyau et un éclat provenant d'un fourneau, sans décor ou marque	3			Tabac					
10292	118	12E1	1.1.2.41	TCF argileuse blanche	Pipe	fragment de tuyau avec inscription partielle en creux: « GL[ASGOW?] », de l'autre côté, seulement un petit crochet est visible sur le bord de la cassure du tuyau	1		(?), Glasgow (Écosse; 1805-1955).	Tabac					
10293	118	12E1	2.3.1.1	V Coul transp vert foncé	Bouteille	de forme carrée ou rectangulaire à coins chanfreinés plats; un fragment très épais (partie inférieure de la bouteille), un fragment plutôt mince, surface rugueuse	2			Boissons, conservation/entreposage					
10294	118	12E1	2.3.1.1	V Coul transp vert foncé	Bouteille	de forme carrée ou rectangulaire à coins arrondis; trois fragments de corps, épaisseur moyenne; surface à stries caractéristiques du moule	3	1		Boissons, conservation/entreposage					
10295	118	12E1	2.3.1.1	V Coul transp vert foncé	Bouteille à vin	fragment de col rétréci vers le haut, fragment de lèvres, probablement de forme rabattue	2	1		Boissons, conservation/entreposage					
10296	118	12E1	2.2.1.1	V Teinté régulier vert	Bouteille	de forme cylindrique, partie inférieure de la bouteille et plusieurs tessons de corps, cul en forme de cloche avec gros mammelon; diamètre: 7,5 cm; hauteur du plus gros fragment: 13,4 cm	6	1		Boissons, conservation/entreposage					
10297	118	12E1	2.2.1.1	V Teinté régulier vert	Bouteille	fragments de corps arrondi, épais, de teinte aqua	2	1		Boissons, conservation/entreposage					
10298	118	12E1	2.2.1.1	V Teinté régulier vert	Bouteille	probablement de forme cylindrique, verre mince, 1 fragment de corps	1			Boissons, conservation/entreposage					
10299	118	12E1	2.2.1.3	V Teinté régulier turquoise	Bouteille	de forme carrée ou rectangulaire aux coins arrondis, 1 fragment de corps, verre épais	1			Boissons, conservation/entreposage					

#	Site	Lot	Code	Matériau	Objet	Description	fr	ob	Commentaires	Fonction	Datation	Élagué	Planche	Photo	Réf. photo
10300	118	12E1	2.2.1.3	V Teinté régulier turquoise	Bouteille	de forme arrondie, verre très épais, fragment de corps	1			Boissons, conservation/entreposage					
10301	118	12E1	2.2.1.3	V Teinté régulier turquoise	Bouchon	de type club sauce; avec dépression au centre de la tête, aucune inscription, partie inférieure du tenon manquante; hauteur conservée: 2,6 cm; diamètre de la tête: 2,4 cm	1			Alimentation, conservation					
10302	118	12E1	2.2.1.5	V Teinté régulier rose	Bouteille	fragments de corps qui recollent, verre épais, bouteille cylindrique?; inscription moulée en relief: « [...]ED / [...]ED	2	1		Boissons, conservation/entreposage					
10303	118	12E1	2.2.1.3	V Teinté régulier turquoise	Verre à vitre		3			Matériaux de base - vitre					
10304	118	12E1	2.2.1.1	V Teinté régulier vert	Verre à vitre	dont du verre très épais	11			Matériaux de base - vitre					
10305	118	12E1	2.1.1	V Inc sans plomb	Verre à vitre		4			Matériaux de base - vitre					
10306	118	12E1	2.2.1.1	V Teinté régulier vert	Bouteille	fragment d'épaule-col, probablement une petite bouteille carrée aux coins arrondis, épaule arrondie, col cylindrique	1			Alimentation, conservation					
10307	118	12E1	2.1.4	V Inc au plomb	Contenant	fragment courbé très mince	1			Consommation indéterminée					
10308	118	12E1	2.1.1	V Inc sans plomb	Bouteille	fragments de corps d'une bouteille cylindrique, deux marques de moule opposés longeant le corps; diamètre: 7,0 cm	2	1		Boissons, conservation/entreposage					
10309	118	12E1	2.1.1	V Inc sans plomb	Bouteille	bouteille rectangulaire à coins chanfreinés plats, fragments de corps, verre épais	2	1	fonctions possibles: Boissons, conservation/entreposage; Alimentation, conservation; Médication; Soins de beauté; Hygiène	Indéterminé					
10310	118	12E1	2.1.1	V Inc sans plomb	Bouteille	bouteille rectangulaire à coins chanfreinés plats, fragment de corps, verre mince	1		fonctions possibles: Boissons, conservation/entreposage; Alimentation, conservation; Médication; Soins de beauté; Hygiène	Indéterminé					
10311	118	12E1	2.1.1	V Inc sans plomb	Bouteille	probablement de forme cylindrique, verre moyennement épais, fragment de corps, dont un avec trace de moulage (panneau en retrait?)	2		voir aussi # 10308	Boissons, conservation/entreposage					
10312	118	12E1	2.1.1	V Inc sans plomb	Bouteille pharmaceutique	goulot et partie de l'épaule, col cylindrique et lèvres brevetées; hauteur: 3,1 cm; diamètre ext.: 2,7 cm; diamètre int.: 1,1 cm	1		autres fonctions possibles: Soins de beauté; hygiène	Médication					
10313	118	12E1	2.1.1	V Inc sans plomb	Bouteille pharmaceutique	bouteille rectangulaire à pans, dont au moins un en retrait, à coins chanfreinés; plaque de lettrage avec inscription partielle en relief: « [HENRY K.]WAMPOLE[& Co., INC.] / [PHI]LADELPH[IA] »	1		compagnie établie au début des années 1870, distribue surtout un produit d'huile de foie de morue, établi en Ontario dès 1905; réf.: www.bottlebooks.com/WholesaleDruggists/HenryKWampoleWD.html	Médication	1870-				
10314	118	12E1	2.1.1	V Inc sans plomb	Contenant	tesson mince légèrement courbé	1			Consommation indéterminée					
10315	118	12E1	2.1.1	V Inc sans plomb	Vitrail	verre de vitre épais avec décor géométrique en relief sur une face (carrés et losanges); 2 fragments qui recollent et un petit éclat	3	1		Matériaux de base - vitre					
10316	118	12E1	3.1.1.12	Fer laminé	Clou découpé	clous complets; longueurs: 10,3 et 7,6 cm	2			Fixations - clous	1800-1890				

#	Site	Lot	Code	Matériau	Objet	Description	fr	ob	Commentaires	Fonction	Datation	Élagué	Planche	Photo	Réf. photo
10317	118	12E1	3.1.2.23	Cuivre tréfilé	Fil	petit fil de cuivre; longueur: 6,4 cm; épaisseur: 0,3 cm	1			Fixations - divers					
10318	118	12E1	5.1.7	Graphite	Électrode	bâtonnet cassé aux deux extrémités, longueur: 8,0 cm; épaisseur: 1,3 cm	1			Éclairage	1877-1960				
10319	118	12E1	5.1.1	Os	Manche d'ustensile	côte de manche d'ustensile, légèrement courbée, mince, avec un rivet toujours en place à son extrémité de forme arrondie, tachée de corrosion cuivreuse verte; l'extrémité proximale est manquante, la petite plaquette est cassée près du rivet; longueur: 11,7 cm; largeur: 1,2 à 1,9 cm	2	1		Alimentation, ustensile de table					
10320	118	12E1	4.4.2	Laitier	Résidu	grand fragment d'un déchet industriel vitrifié, noir	1			Témoins de combustion					
10321	118	12E4	1.1.1.3	TCG sans glaçure	Pot à fleurs	un fragment de rebord et deux fragments de corps	3			Agriculture/horticulture					
10322	118	12E4	1.1.2.31	Creamware	Contenant	fragment de bas de corps? Sans décor	1			Consommation indéterminée	1762-1820				
10323	118	12E4	1.1.2.71	TCF blanche vitrifiée	Soucoupe?	fragment de rebord, sans décor; diamètre: 16 cm	1			Alimentation, vaisselle de table	1850-				
10324	118	12E4	1.1.2.114	TCF chamois glaçure brune	Théière	corps cylindrique côtelé avec décor de fleurs d'érables moulées au-dessus des côtes; glaçure brune de type Rockingham, plusieurs fragments recollent, présence d'une anse verticale partielle de section ovale; la plupart des tessons recollent	10	1	voir aussi 12E1; placé avec les beaux objets	Alimentation, vaisselle à usage spécifique	1830-1940	sélectionné			
10325	118	12E4	1.2.1.101	GG gl saline et Albany	Contenant	fragment de fond plat, enduit Albany brun sur le fond intérieure, surface extérieure couvert de glaçure saline de teinte gris-jaune	1			Consommation indéterminée	1800-1925				
10326	118	12E4	1.1.2.41	TCF argileuse blanche	Pipe	fragment de tuyau avec départ de fourneau et talon complet, décoré de bandes pleines et pointillées en alternance en relief, cerclant le tuyau d'une part, et la base du fourneau dans le sens perpendiculaire celui sur le tuyau	1			Tabac					
10327	118	12E4	2.3.1.1	V Coul transp vert foncé	Bouteille	de forme carrée ou rectangulaire, aux coins arrondis	1			Boissons, conservation/entreposage					
10328	118	12E4	2.3.1.10	V Coul transp brun	Bouteille	de forme cylindrique, fond en retrait, droit, avec marque moulée en relief: « G & GO LIM. », marques de moule verticales sur le corps et l'épaule arrondie; deux autres lettres sur différents fragments du corps: « T » et « J »; diamètre: 7,0 cm	7	1		Boissons, conservation/entreposage					
10329	118	12E4	2.2.1.3	V Teinté régulier turquoise	Isolateur	fragmentaire	1			Électricité	1880-				
10330	118	12E4	2.2.1.5	V Teinté régulier rose	Bouteille	bouteille à condiment? Fragment de épaule-goulot, épaule arrondie, col cylindrique, à lèvres plate et bague droite; marque de moule sur l'épaule et le goulot sauf l'extrémité (pince de finition); hauteur du goulot: 6,7 cm	1			Alimentation, conservation					
10331	118	12E4	2.2.1.1	V Teinté régulier vert	Contenant	fragment mince courbé	1			Consommation indéterminée					

#	Site	Lot	Code	Matériau	Objet	Description	fr	ob	Commentaires	Fonction	Datation	Élagué	Planche	Photo	Réf. photo
10332	118	12E4	2.2.1.3	V Teinté régulier turquoise	Bouteille pharmaceutique	très petite bouteille de forme rectangulaire à trois pans en retrait et aux coins arrondis (sauf un qui est chanfreiné); fond, et une bonne partie du corps, ainsi qu'un fragment du rebord; lèvres arrondies, bague façonnée en V; dimensions du fond: 4,2 x 2,0 cm; hauteur conservée: 6,0 cm; chiffre en relief sous le fond: « 1128 »	4	1	autres fonctions possibles: Soins de beauté; hygiène; placé avec les beaux objets	Médication		sélectionné			
10333	118	12E4	2.2.1.1	V Teinté régulier vert	Bouteille pharmaceutique	fragment de corps d'une petite bouteille rectangulaire à coins chanfreinés	1		autres fonctions possibles: soins de beauté; hygiène	Médication					
10334	118	12E4	2.2.1.1	V Teinté régulier vert	Verre à vitre		7		4 jetés	Matériaux de base - vitre		élagué			
10335	118	12E4	2.2.1.3	V Teinté régulier turquoise	Verre à vitre		5		3 jetés	Matériaux de base - vitre		élagué			
10336	118	12E4	2.1.1	V Inc sans plomb	Bouteille pharmaceutique	petite bouteille rectangulaire à trois pans en retrait et à coins chanfreinés, partie du goulot manquante; plaque de lettrage en relief: « HENRY JONAS & C ^o / MONTREAL / EST ^D 1870; hauteur conservée: 11,0 cm; fond: 4,1 x 1,9 cm; trace de résidu noir à l'intérieur	1		autres fonctions possibles: Soins de beauté; hygiène; placé avec les beaux objets	Médication	1870-	sélectionné			
10337	118	12E4	2.1.1	V Inc sans plomb	Gobelet	corps évasé, sans décor; hauteur: 6,9 cm; diamètre du fond: 4,9 cm; diamètre au rebord: 6 cm	3	1		Boissons, absorption					
10338	118	12E4	2.1.1	V Inc sans plomb	Gobelet	corps évasé, partie inférieure décoré de dix pans plats; hauteur: 10,8 cm; diamètre du fond: 5,1 cm; diamètre au rebord: 7 cm	2	1		Boissons, absorption					
10339	118	12E4	2.1.4	V Inc au plomb	Bol	en verre pressé, côtelé à la verticale sous le rebord, bandes horizontales et losanges sur le corps; diamètre: 12 cm	1			Alimentation, vaisselle de table					
10340	118	12E4	3.1.1.11	Fer forgé	Crampon	en forme de U, longueur: 7,2 cm	1			Fixations - divers					
10341	118	12E4	3.1.1.1	Fer ind	Objet indéterminé	mince plaquette de métal partiellement repliée, couvert de concrétion	1			Indéterminé					
10342	118	12E4	5.2.3	Bois	Objet indéterminé	fragment de bois avec une extrémité pointue aux côtés concaves, une extrémité droite; longueur: 5,1 cm; largeur: 4,3 cm; épaisseur: 0,9 cm; traces de rouille et partiellement couvert d'un enduit (?)	1			Indéterminé					
10343	118	12E4	5.3.1	Plastique	Peigne	petit peigne fin, à poux, un côté n'a presque plus de dents; dimensions: 6,4 x 4,0 cm	1			Hygiène					
10344	118	12E6	1.1.2.61	TCF blanche	Contenant	petit éclat, sans décor	1			Consommation indéterminée	1820-				
10345	118	12E6	1.1.2.71	TCF blanche vitrifiée	Contenant	tesson de corps sans décor, entièrement altéré par le feu et noirci sur les tranches	1			Consommation indéterminée	1850-				
10346	118	12E6	1.3.2.21	PF dure européenne	Figurine?	fragment courbé avec deux rebords formant un angle de 135 degrés, surface convexe et rebords couverts de glaçure, surface concave sans glaçure, chiffre « 8 » ainsi qu'un petit point moulés en creux sur la face convexe	1			Consommation indéterminée	1708-				
10347	118	12E6	1.1.2.41	TCF argileuse blanche	Pipe	fragment de tuyau, épais, avec inscription en creux: « DIXON[S?] / MONTREAL »	1		W.H. Dixon & Co., Montréal (1876-1894)	Tabac	1876-1894				

#	Site	Lot	Code	Matériau	Objet	Description	fr	ob	Commentaires	Fonction	Datation	Élagué	Planche	Photo	Réf. photo
10348	118	12E6	1.1.2.41	TCF argileuse blanche	Pipe	fragments de fourneau, un avec motif floral qui longe probablement la ligne du moule, un avec stries mais qui pourraient être liés à la fabrication et non à un décor	2			Tabac					
10349	118	12E6	1.3.2.1	PF sans glaçure	Bille	bille entièrement laissée blanche, complète, restée aplatie à un endroit; diamètre: 1,5 cm	1	1	placé avec les beaux objets	Jeux et divertissements	-1800	sélectionné			
10350	118	12E6	2.2.1.3	V Teinté régulier turquoise	Bouteille	petite bouteille de forme cylindrique, complète, col rétréci vers le haut, lèvre rabattue, inscription moulé en relief : « FLORIDA WATER - MURRAY & LANMAN - DRUGGISTS - NEW - YORK »; chiffre moulé en relief près d'un bord sous le fond, mais il est doublé, possiblement un « 90 », dépôt blanchâtre sur le fond et une partie de la paroi intérieure de la bouteille; hauteur 23,4 cm; diamètre: 5,7 cm; complet avec petit bouchon en liège, partiellement noirci; hauteur: 1,2 cm; diamètre: 1,1 cm	1		Murray: Florida Water dès 1808, mais la compagnie Murray et Lanman seulement à partir de 1835; ce type de bouteille a probablement été utilisée à partir de 1857; placé avec les beaux objets	Médication	1857-	sélectionné		oui	IMG_0613-616
10351	118	12E6	2.3.1.1	V Coul transp vert foncé	Bouteille à gin	fragment d'épaule-col avec lèvre et fragment de corps d'une bouteille carrée; lèvre rabattue, marques importantes laissées par la pince de finition sur la lèvre, le col et l'épaule; diamètre ext.: 2,9 cm; diamètre int: 1,9 cm	2	1		Boissons, conservation/entreposage					
10352	118	12E6	2.3.1.1	V Coul transp vert foncé	Dame-jeanne?	fragment de fond ou de corps d'un large objet	1			Boissons, conservation/entreposage					
10353	118	12E6	2.3.1.10	V Coul transp brun	Bouteille	fragment de corps épais	1			Boissons, conservation/entreposage					
10354	118	12E6	2.2.1.1	V Teinté régulier vert	Bouteille	fragment de corps mince d'une petite bouteille à pans plats et coins chanfreinés, montrant partie d'un pan et d'un chanfrein	1		fonction possible: soins de beauté	Médication					
10355	118	12E6	2.1.4	V Inc au plomb	Contenant	fragment convexe avec trace d'un resserrement circulaire et paroi évasée des deux côtés du resserrement	1			Consommation indéterminée					
10356	118	12E6	2.1.4	V Inc au plomb	Contenant	deux fragments de corps cotélés	2			Consommation indéterminée					
10357	118	12E6	2.1.1	V Inc sans plomb	Contenant	verre mince courbé, deux fragments recollent	3			Consommation indéterminée					
10358	118	12E6	2.1.1	V Inc sans plomb	Bouteille	fragment de fond d'une bouteille cylindrique, cul droit en retrait, trace d'un lettrage sous le fond: « [...]A A / [?] 10 »; diamètre: 6,5 cm	1		fonction possible: Médication, soins du corps, soins de beauté; Alimentation, conservation	Entreposage indéterminé					
10359	118	12E6	2.1.1	V Inc sans plomb	Verre à vitre		2			Matériaux de base - vitre					
10360	118	12E6	2.2.1.6	V Teinté régulier jaune	Verre à vitre	fragments à très légère teinte jaune	2			Matériaux de base - vitre					
10361	118	12E6	2.2.1.3	V Teinté régulier turquoise	Verre à vitre	fragments à teinte bleu-vert	4			Matériaux de base - vitre					
10362	118	12E6	2.2.1.1	V Teinté régulier vert	Verre à vitre		50	42 jetés		Matériaux de base - vitre		élagué			
10363	118	12E6	2.3.2.1	V Coul opaque blanc	Bouton	petits boutons à 4 trous, dont un régulier, un avec rebord en saillie, un avec rebord moulé de petits traits; diamètre: 1,1 cm	3		placé avec les beaux objets	Attaches	1854-	sélectionné			

#	Site	Lot	Code	Matériau	Objet	Description	fr	ob	Commentaires	Fonction	Datation	Élagué	Planche	Photo	Réf. photo
10364	118	12E6	2.3.2.1	V Coul opaque blanc	Bouton	boutons à quatre trous dont le pourtour est peint; un avec trace de peinture rouge-orangée sur le rebord extérieur seulement (diamètre: 1,5 cm), un avec trace de peinture rouge-orangé sur le rebord et le pourtour supérieur (diamètre: 1,6 cm); un peint mauve sur le rebord et le pourtour supérieur (diamètre: 1,5 cm), un peint rouge-brune sur le pourtour et le rebord supérieur qui est de forme biseautée et concave (diamètre: 1,4 cm)	4		placé avec les beaux objets	Attaches	1854-	sélectionné			
10365	118	12E6	2.3.2.1	V Coul opaque blanc	Bouton	de forme conique, fond couvert de rouille; œillet métallique manquant, fracture circulaire sur le milieu du cône (causé par la rouille?); hauteur: 0,6 cm; diamètre: 1,0 cm	1		placé avec les beaux objets	Attaches		sélectionné			
10366	118	12E6	7.24	Métal cuivreux et verre	Bouton	bouton avec œillet en alliage cuivreux (fixé sur un dos en métal ferreux?), complet, avec insertion d'une petite pastille convexe de verre opaque blanc au centre; diamètre: 1,5 cm	1		placé avec les beaux objets	Attaches		sélectionné			
10367	118	12E6	5.1.5	Nacre	Bouton	petit bouton complet à quatre trous, avec décor incisé de trois groupes de trois lignes qui s'étendent à interval régulier sur toute la face supérieure du bouton; diamètre: 1,0 cm	1		placé avec les beaux objets	Attaches	1854-	sélectionné			
10368	118	12E6	5.1.5	Nacre	Bouton	bouton fragmentaire à deux trous, pourtour aminci de façon à créer une rainure autour la partie centrale; diamètre: 1,3 cm	1		placé avec les beaux objets	Attaches		sélectionné			
10369	118	12E6	5.3.1	Plastique	Bouton	complet, en plastique noir, épais, œillet (?) manquant; le dessus porte un décor pointillé moulé sur le pourtour et sur une ligne transversale; diamètre: 1,8 cm	1		peut-être de la bakélite? Placé avec les beaux objets	Attaches		sélectionné			
10370	118	12E6	3.1.1.11	Fer forgé	Clou forgé	clous complets, beaucoup de concrétions, une tige de bois est prise dans la concrétion d'un des clous; longueurs: 12,2 et 7,9 cm	2			Fixations - clous	-1800				
10371	118	12E6	3.1.1.1	Fer ind	Poignée	de forme ovale, ouvert sur un côté et les deux extrémités sont repliées vers l'extérieur; dimensions: 4,7 x 4,6 cm	1		identification incertaine	Systèmes de fermeture					
10372	118	12E6	4.1.7.1	Ardoise	Crayon	à section ronde, un bout aiguisé (pointu), un bout cassé; longueur: 3,4 cm; diamètre: 0,5 cm	1			Écrits					
10373	118	12E6	5.5.7	Cuir	Retaille	petites bandellettes de cuir	2			Cuir, résidus					
10374	118	12E6	5.5.7	Cuir	Retaille?	petite bandellette de cuir avec petite concrétion métallique circulaire (diamètre: 1,5 cm) collée à une extrémitée de la bandelette; peut-être partie d'un bouton?	1			Cuir, résidus					
10375	118	12E7	1.1.1.3	TCG sans glaçure	Pot à fleurs	fragment de fond plat et deux fragments de corps, mince, petit pot à fleurs ou assiette	3	1		Agriculture/horticulture					
10376	118	12E7	1.1.1.33	TCG locale glaçure inc	Terrine	fragment de rebord, pâte chamoise, glaçure d'aspect brun	1			Alimentation, préparation	1760-1830				

#	Site	Lot	Code	Matériau	Objet	Description	fr	ob	Commentaires	Fonction	Datation	Élagué	Planche	Photo	Réf. photo
10377	118	12E7	1.1.2.71	TCF blanche vitrifiée	Plat	fragment de rebord droit, épais, sans décor; diamètre: 17 cm	1			Alimentation, vaisselle de service	1850-				
10378	118	12E7	1.1.2.41	TCF argileuse blanche	Pipe	fragments de tuyau, dont un embout, trace de glaçure jaunâtre sur le fragment d'embout et un des tuyaux	3			Tabac					
10379	118	12E7	2.2.1.1	V Teinté régulier vert	Bouteille à condiments	petite bouteille cylindrique presque complète, la lèvre est cassée, col renflé, lèvre rabattue, bague arrondie; hauteur: 18,2 cm; diamètre 3,9 cm; de teinte aqua	1		autres fonctions possibles: Médication, soins de beauté; placée avec les beaux objets	Alimentation, conservation		sélectionné		oui	IMG_0418
10380	118	12E7	2.3.1.13	V Coul transp vert	Bouteille	bouteille cylindrique, de couleur verte claire de style 7UP (coloré au cuivre), très transparente; fragments de corps et de col	3	1		Boissons, conservation/entreposage					
10381	118	12E7	2.2.1.3	V Teinté régulier turquoise	Bouteille	fragment de corps d'une bouteille carrée ou rectangulaire aux coins chanfreinés	1		autres fonctions possibles: Médication, soins de beauté	Boissons, conservation/entreposage					
10382	118	12E7	2.2.1.1	V Teinté régulier vert	Verre à vitre		2			Matériaux de base - vitre					
10383	118	12E7	2.1.1	V Inc sans plomb	Contenant	fragment courbé très mince	1		voir lot 12E6	Consommation indéterminée					
10384	118	12E7	2.1.1	V Inc sans plomb	Bouteille	fragment de corps courbé avec marque de moule	1			Boissons, conservation/entreposage					
10385	118	12E7	2.1.4	V Inc au plomb	Bouteille	fragment de corps courbé, avec marque de moule, vision très floue à travers le tesson	1			Boissons, conservation/entreposage					
10386	118	12E7	2.3.2.1	V Coul opaque blanc	Bouton	bouton à quatre trous, sans décor ou inscription, complet, diamètre: 1,7 cm	1			Attaches	1854-				
10387	118	12E7	5.1.5	Nacre	Bouton	complet, à deux trous; diamètre: 1,6 cm	1			Attaches					
10388	118	12E7	3.1.1.11	Fer forgé	Clou forgé	2 complets, 5 fragmentaires; longueurs (complets): 4,2 et 6,9 cm	7			Fixations - clous	-1800				
10389	118	12E7	3.1.1.1	Fer ind	Tige	tige plate, trop mince pour être un clou découpé, cassé; dimensions: 4,3 x 0,7 cm	1			Indéterminé					
10390	118	12E7	3.1.1.1	Fer ind	Contenant	un fragment de fond avec partie de paroi de ce qui semble être une boîte de style à conserve, un deuxième fragment de paroi	2			Entreposage indéterminé					
10391	118	12E7	3.1.1.13	Fer tréfilé	Fil	longueur: 10,0 cm; épaisseur: 2 mm	1			Fixations - divers					
10392	118	12E7	3.1.2.23	Cuivre tréfilé	Fil	deux fragments de broche, partiellement repliés, longueurs: env. 4,5 et 11 cm; diamètre: 1 à 1,5 mm	2			Fixations - divers					
10393	118	12E8	1.1.2.51	Pearlware	Contenant	fragment de corps avec décor floral polychrome peint sur une face en bleu, vert et orange	1			Alimentation, indéterminée	1775-1830				
10394	118	12E8	1.1.2.51	Pearlware	Contenant	fragment de corps ou de fond, sans décor	1			Alimentation, indéterminée	1775-1830				
10395	118	12E8	1.1.2.41	TCF argileuse blanche	Pipe	deux fragments de tuyau, sans décor ou inscription	2			Tabac					
10396	118	12E8	2.2.1.3	V Teinté régulier turquoise	Bouteille	fragment d'épaule-goulot; bouteille rectangulaire, épaule tombante, col cylindrique, lèvre rabattue; hauteur col/lèvre: 5,9 cm; ouverture: diamètre ext.: 2,7 cm, diamètre int.: 1,9 cm	1			Boissons, conservation/entreposage					
10397	118	12E8	3.1.1.1	Fer ind	Clou	clou à section rectangulaire, tel un clou découpé, mais d'aspect forgé; longueur: 8,3 cm	1			Fixations - clous					
10398	118	12E8	3.1.1.11	Fer forgé	Clou forgé	petits clous, dont possiblement des clous à toiture; larges têtes; longueurs: 2,4 cm (cassé), 3,2 cm; 4,2 cm; 5,4 cm	4			Fixations - clous	-1800				

#	Site	Lot	Code	Matériau	Objet	Description	fr	ob	Commentaires	Fonction	Datation	Élagué	Planche	Photo	Réf. photo
10399	118	12E9	1.1.2.61	TCF blanche	Contenant	tesson de corps, pâte d'aspect inhabituellement chamoise, mais glaçure incolore d'aspect blanc	1			Consommation indéterminée	1820-				
10400	118	12E9	4.1.1	Calcaire	Bille	complète, surface irrégulière, couleur brun-beige; diamètre: 1,7 cm	1	1	placé avec les beaux objets	Jeux et divertissements	-1915	sélectionné			
10401	118	12E10	1.1.1.3	TCG sans glaçure	Brique ou tuile	petit fragment avec une face légèrement convexe	1			Matériaux de construction					
10402	118	12E10	1.1.2.41	TCF argileuse blanche	Pipe	petit fragment de tuyau, sans inscription ou décor	1			Tabac					
10403	118	12E10	2.2.1.3	V Teinté régulier turquoise	Verre à verre		1			Matériaux de base - verre					
10404	118	12E11	1.1.1.3	TCG sans glaçure	Pot à fleurs	fragments de corps qui recollent	3	1		Agriculture/horticulture					
10405	118	12E11	1.1.1.3	TCG sans glaçure	Pot à fleurs assiette	petit fragment de fond et de paroi droite, mince	1			Agriculture/horticulture					
10406	118	12E11	1.1.2.31	Creamware	Contenant	fragment de corps, sans décor	1			Consommation indéterminée	1762-1820				
10407	118	12E11	1.1.2.91	TCF jaune glaçure claire	Bol?	petit fragment de rebord droit, décor de deux minces bandes brunes sur la paroi extérieure	1			Alimentation, vaisselle de service	1840-1925				
10408	118	12E11	1.1.2.71	TCF blanche vitrifiée	Soucoupe	fragment de corps et fond, sans décor; marque partielle imprimé en noir sous le fond: lion avec inscription, au-dessus: « IRONS[TONE...] », au-dessous: « J. & [...] »; dimensions: 15 cm	1			Alimentation, vaisselle de table	1850-				
10409	118	12E11	1.1.2.71	TCF blanche vitrifiée	Soucoupe	gros fragment de corps et fond, côtes moulés sur le corps intérieur, marque partielle imprimé en noir sous le fond avec inscription sous l'image non identifiable: « ST. JOHN[...] »; diamètre: 16,5 cm	1			Alimentation, vaisselle de table	1850-				
10410	118	12E11	1.1.2.71	TCF blanche vitrifiée	Soucoupe?	fragments de rebord, pas de décor; diamètre: 16 cm	2	1		Alimentation, vaisselle de table	1850-				
10411	118	12E11	1.1.2.71	TCF blanche vitrifiée	Assiette	fragment de marli avec une partie de bouge; diamètre: 24 cm	1			Alimentation, vaisselle de table	1850-				
10412	118	12E11	1.1.2.71	TCF blanche vitrifiée	Contenant	petit tesson de corps sans décor	1			Consommation indéterminée	1850-				
10413	118	12E11	1.1.2.41	TCF argileuse blanche	Pipe	fragment de fourneau avec inscription en creux partielle sur un côté: « HENDER[SON ou SON'S] »; MONTREAL manquant sur le côté opposé	1		Henderson, Montréal (1847-1876)	Tabac	1847-1876				
10414	118	12E11	1.1.2.41	TCF argileuse blanche	Pipe	fragment de tuyau sans inscription ou décor	1			Tabac					
10415	118	12E11	1.1.2.41	TCF argileuse blanche	Pipe	fragment de fourneau sans décor	1			Tabac					
10416	118	12E11	2.3.1.1	V Coul transp vert foncé	Bouteille	petits fragments de corps, bouteille de forme carrée ou rectangulaire aux coins chanfreinés	4	1		Boissons, conservation/entreposage					
10417	118	12E11	2.3.1.1	V Coul transp vert foncé	Bouteille	petit éclat, teinte de verre différente que bouteille ci-haute, probablement bouteille cylindrique	1			Boissons, conservation/entreposage					
10418	118	12E11	2.3.1.1	V Coul transp vert foncé	Contenant	petit fragment courbé	1			Consommation indéterminée					
10419	118	12E11	2.3.1.13	V Coul transp vert	Bouteille	fragment de corps, bouteille cylindrique, couleur vert pâle	1			Boissons, conservation/entreposage					
10420	118	12E11	2.3.1.5	V Coul transp bleu	Contenant	fragment courbé, épais, avec décor moulé de fleur ou soleil sur la face concave	1		placé avec les beaux objets	Consommation indéterminée		sélectionné			
10421	118	12E11	2.2.1.1	V Teinté régulier vert	Verre à verre		3			Matériaux de base - verre					

#	Site	Lot	Code	Matériau	Objet	Description	fr	ob	Commentaires	Fonction	Datation	Élagué	Planche	Photo	Réf. photo
10422	118	12E11	2.1.1	V Inc sans plomb	Bouteille	fragment de corps, bouteille probablement de style pharmaceutique, forme rectangulaire avec au moins un pan en retrait, coins chanfreinés	1		autre fonction possible: Soins de beauté	Médication					
10423	118	12E11	2.3.2.1	V Coul opaque blanc	Bouton	à quatre trous, complet, sans décor ou inscription; diamètre: 1,1 cm	1	1		Attaches					
10424	118	12E11	3.1.1.11	Fer forgé	Clou forgé	un complet, deux presque complet; longueurs: 11,8 cm (complet), 5,5 et 7,8 cm (incomplets)	3			Fixations - clous	-1800				
10425	118	12E11	3.1.1.1	Fer ind	Clou	probablement des clous forgés, dont deux petits	3			Fixations - clous					
10426	118	12E11	3.1.1.12	Fer laminé	Clou découpé	pointes manquantes; longueurs: 6,7 cm, 5,2 cm, 4,0 cm	3			Fixations - clous	1800-1890				
10427	118	12E11	3.1.1.1	Fer ind	Clou	probablement des clous découpés	2			Fixations - clous					
10428	118	12E11	3.1.1.1	Fer ind	Clou?	tige très concrétionnée, possiblement un petit clou	1			Indéterminé					
10429	118	12E11	3.1.1.13	Fer tréfilé	Fil	longueur du fragment: 4,7 cm; diamètre: 3 mm	1			Fixations - divers					
10430	118	12E11	3.1.2	Métaux et alliages cuivreux	Bande	petits fragments rectangulaires plats, mince	2			Indéterminé					
10431	118	12E11	3.1.4.1	Plomb	Retaille	petite bande de plomb, possiblement associé au vitrage de fenêtres?	1			Indéterminé					
10432	118	12E11	5.1.1	Os	Ossement	os de mammifère	3			Mammifères					
10433	118	12E12	1.1.1.34	TCG locale gl tachetée verte	Terrine	fragments de rebord, pâte chamoise à rouge, glaçure verte tacheté vert foncé sur la paroi intérieure	4	1		Alimentation, préparation	1760-1830				
10434	118	12E12	1.1.1.32	TCG locale glaçure verte	Contenant	deux petits fragments, un à pâte chamoise, un à pâte orangé, trace de glaçure verte sur la paroi intérieure	2	2		Consommation indéterminée	1760-1830				
10435	118	12E12	1.1.1.31	TCG avec glaçure	Contenant	petit éclat, de fabrication locale, pâte rouge, glaçure d'aspect brun chocolat sur la face conservée	1			Consommation indéterminée	1760-1830				
10436	118	12E12	1.1.2.31	Creamware	Assiette?	petits éclat de rebord avec décor « Feather Edge », très jaune	2	1		alimentation, vaisselle de table	1767-1790				
10437	118	12E12	1.1.2.31	Creamware	Contenant	fragment de corps, sans décor	1			Consommation indéterminée	1762-1820				
10438	118	12E12	1.1.2.61	TCF blanche	Contenant	petit éclat, sans décor	1			Consommation indéterminée	1820-				
10439	118	12E12	1.1.2.1	Faïence blanche	Couvercle	fragment de rebord; pâte rougeâtre, glaçure de teinte bleutée, décor peint: une bande bleu longeant la base du couvercle au-dessus de laquelle se trouve une mince bande festonné peinte en noir; diamètre: env. 15 cm	3	1		Alimentation, conservation					
10440	118	12E12	1.1.2.41	TCF argileuse blanche	Pipe	tuyau de pipe, sans décor ou inscriptions, petit fragment, dépôt de rouille (?) sur le fragment	1			Tabac					
10441	118	12E12	2.2.1.4	V Teinté régulier bleu	Contenant	petit éclat épais de verre de teinte bleu	1			Consommation indéterminée					
10442	118	12E12	2.2.1.1	V Teinté régulier vert	Verre à vitre	petit éclats	2			Matériaux de base - vitre					
10443	118	12E12	3.1.1.11	Fer forgé	Clou forgé	fragmentaires, un sans pointe, un sans tête; longueurs: 4,2 et 6,2 cm	2			Fixations - clous	-1800				
10444	118	12E12	4.2.1	Chaux	Chaux	fragment plat, triangulaire aux surfaces irréguliers, probablement à l'origine identifié comme un tesson de TCG	1			Matériaux de liaison					
10445	118	12E13	1.1.1.33	TCG locale glaçure inc	Contenant	petit tessons de fond, glaçure d'aspect brun sur la paroi intérieure	1			Consommation indéterminée	1760-1830				

#	Site	Lot	Code	Matériau	Objet	Description	fr	ob	Commentaires	Fonction	Datation	Élagué	Planche	Photo	Réf. photo
10446	118	12E13	1.1.2.31	Creamware	Contenant	tessons de corps, possiblement objet cylindrique telle une chope, décor à bandes d'engobes et « Mocha » sur la paroi extérieure; bandes bleu, blanche et brun pâle, décor « Mocha » en noir sur la bande brune pâle	1			Consommation indéterminée	1762-1820				
10447	118	12E13	1.1.2.51	Pearlware	Théière	tous les fragments recollent et toute la hauteur peut être reconstituée; pied évasé arrondi, corps globulaire, col haut et légèrement évasé, lèvre arrondie, anse verticale complète à section ovale, attachée sur l'épaule et juste au-dessous la mi-hauteur, décor imprimé en bleu, motif exotique sur la panse: palmiers, plage, personnage indigène noir, motif floral stylisé répétitif sur l'anse, frise longeant le haut de l'épaule, trace de décor sur le col haut, frise florale sur la paroi intérieure du col; hauteur totale: 14,3 cm (15,0 cm avec l'anse); diamètre du fond: 10 cm	10	1	placé avec les beaux objets	Alimentation, vaisselle à usage spécifique	1775-1830	sélectionné	oui	oui	IMG_0602
10448	118	12E13	1.1.2.61	TCF blanche	Bol ou soucoupe?	fragment de rebord, sans décor; diamètre: 18 cm	2	1		Alimentation, absorption	1820-				
10449	118	12E13	1.1.2.61	TCF blanche	Contenant	fragment de corps, décor imprimé en bleu pâle sur les deux parois (floral?)	1			Consommation indéterminée	1820-				
10450	118	12E13	1.1.2.61	TCF blanche	Bol?	fragment de rebord légèrement évasé, décor moulé longeant le rebord extérieur (cercles?) rehaussé de vert, suivi d'un décor de bandes d'engobe brun foncé et brun pâle avec trace de décor sur la bande brune (Mocha? Tourbillons?)	1			Alimentation, vaisselle de service	1820-				
10451	118	12E13	1.1.2.71	TCF blanche vitrifiée	Bol?	fragments de rebord ondulant, corps hémisphérique, paroi extérieure côtelée; traces d'altération par le feu	2			Alimentation, vaisselle de service	1850-				
10452	118	12E13	1.1.2.13	TCF Jackfield	Contenant	fragment de corps, pâte brun-rouge foncé, glaçure noirâtre et luisante, pas de décor	1		type commun sur les sites américains des années 1760	Consommation indéterminée	1745-1790				
10453	118	12E13	1.1.2.41	TCF argileuse blanche	Pipe	fragment de fourneau, sans décor; hauteur: 4,5 cm	1			Tabac					
10454	118	12E13	1.2.1.991	GG glaçure saline - général	Tuyau	gros fragments épais et courbés, avec rainures sur la paroi intérieure, pâte bicolore brun-rouge et blanche, glaçure saline sur tout le corps	2			Plomberie et canalisation					
10455	118	12E13	2.3.1.1	V Coul transp vert foncé	Bouteille	presque complète, cassé au niveau du col, deuxième fragment avec col-lèvre, manque une partie de la lèvre et du col; bouteille cylindrique, cul en cloche avec gros mammelon, épaule tombante, col cylindrique, extrémité de type champenoise à lèvre plate, pas de marque de moule; hauteur conservée: 22,8 cm; diamètre: 6,4 cm	2	1	placé avec les beaux objets	Boissons, conservation/entreposage		sélectionné			
10456	118	12E13	2.3.1.1	V Coul transp vert foncé	Bouteille	petit fragment de corps courbé	1			Boissons, conservation/entreposage					
10457	118	12E13	2.2.1.1	V Teinté régulier vert	Bouteille	probablement de forme rectangulaire aux coins chanfreinés, pan présent d'aspect concave	1		autre fonction possible: Soins de beauté	Médication					

#	Site	Lot	Code	Matériau	Objet	Description	fr	ob	Commentaires	Fonction	Datation	Élagué	Planche	Photo	Réf. photo
10458	118	12E13	2.2.1.1	V Teinté régulier vert	Verre à vitre		1			Matériaux de base - vitre					
10459	118	12E13	2.3.2.1	V Coul opaque blanc	Bouton	complet, à quatre trous, aucun décor, diamètre: 1,4 cm	1	1		Attaches	1854-				
10460	118	12E13	3.1.1.11	Fer forgé	Clou forgé	complet; longueur: 6.2 cm	1			Fixations - clous	-1800				
10461	118	12E13	3.1.1.1	Fer ind	Clou?	fragment fortement couvert de corrosion, possiblement un fragment de clou	1			Indéterminé					
10462	118	12E14	1.1.1.33	TCG locale glaçure inc	Jarre?	fragment de corps très épais, pâte rouge, glaçure d'aspect rouge-brun sur la paroi intérieure	1		Contexte plutôt XVIII ^e siècle	Alimentation, entreposage des aliments	1760-1830				
10463	118	12E14	1.1.1.32	TCG locale glaçure verte	Terrine	un tesson de rebord et trois tessons de corps, glaçure de couleur vert pâle sur la paroi intérieure	4	1		Alimentation, préparation	1760-1830				
10464	118	12E14	1.1.1.35	TCG locale gl coloration multi	Contenant	petit éclat avec glaçure moucheté verte et brune sur une face	1			Consommation indéterminée	1760-1830				
10465	118	12E14	1.1.1.31	TCG avec glaçure	Contenant	de fabrication locale, petit fragment avec glaçure brune claire sur une face	1			Consommation indéterminée	1760-1830				
10466	118	12E14	1.1.1.31	TCG avec glaçure	Contenant	de fabrication locale, petits fragments avec glaçure brun-rouge sur la face intérieure	2			Consommation indéterminée	1760-1830				
10467	118	12E14	1.1.2.31	Creamware	Assiette ou plat	fragments de rebord à motif « Royal »	4	1	voir aussi lot 12E19	Alimentation, absorption	1762-1820				
10468	118	12E14	1.1.2.31	Creamware	Bol?	fragments de rebord mince, sans décor	3			Alimentation, vaisselle de service	1762-1820				
10469	118	12E14	1.1.2.31	Creamware	Assiette ou plat?	petits fragments, probablement des marli-bouges	3			Alimentation, absorption	1762-1820				
10470	118	12E14	1.1.2.31	Creamware	Contenant	1 fragment de fond avec petit pied annulaire, 1 fragment de fond plat, 1 fragment avec trace de pied annulaire, 12 fragments de corps, tous sans décor	15			Consommation indéterminée	1762-1820				
10471	118	12E14	1.1.2.31	Creamware	Bol?	fragment de rebord, mince, tesson semble plus blanchâtre, possiblement une TCF blanche, mais altéré et difficile à identifier sur la paroi extérieure	1			Alimentation, vaisselle de table	1762-1820				
10472	118	12E14	1.1.2.41	TCF argileuse blanche	Pipe	fragment de tuyau	1			Tabac					
10473	118	12E14	2.3.1.1	V Coul transp vert foncé	Bouteille à vin	petits fragments, un de corps, un de fond (?), patiné, verre français?	2			Boissons, conservation/entreposage					
10474	118	12E14	2.3.1.1	V Coul transp vert foncé	Verre plat?	fragment plat relativement mince, mais verre coloré vert s'approchant à la couleur des bouteilles et non teinté; français?	1			Indéterminé					
10475	118	12E14	2.2.1.1	V Teinté régulier vert	Verre à vitre	fragment plat, teinte peu commune pour le verre plat à vitre; français?	1			Matériaux de base - vitre					
10476	118	12E14	2.2.1.1	V Teinté régulier vert	Verre à vitre	teinte régulière tirant vers le aqua	1			Matériaux de base - vitre					
10477	118	12E14	3.1.1.11	Fer forgé	Clou forgé	complet, longueur: 8.2 cm	1			Fixations - clous	-1800				
10478	118	12E14	3.1.2.2	Laiton	Boucle de chaussure	incomplète, deux côtés conservés, moulé avec un décor élaboré (bandes perlées, motif de coquille (?), motif Baroque/Rococo), emplacement du tenon au centre de la branche longue; dimensions: 5,3 x 3,1 cm	1		placé avec les beaux objets	Attaches	1700-1800	sélectionné		oui	IMG_0434 + DSC-0194-195
10479	118	4D9	2.1	Verre incolore	Gobelet	Verre à boire presque complet, massif; décors de pans moulés; très altéré, taches brunes	3	1		Boissons, absorption					
10480	118	4D9	2.1	Verre incolore	Contenant	Tessons de verre incolore, mince et courbe; 2 rebords se recollent; 1 fond	6	5		Consommation indéterminée					

#	Site	Lot	Code	Matériau	Objet	Description	fr	ob	Commentaires	Fonction	Datation	Élagué	Planche	Photo	Réf. photo
10481	118	4D9	2.1	Verre incolore	Verre à verre	Fragments de verre plat, incolore	9			Matériaux de base - verre					
10482	118	4D9	2.2.1.1	V Teinté régulier vert	Verre à verre	Grands et petits fragments de verre à verre	104		6 fragments conservés	Matériaux de base - verre		élagué			
10483	118	4D9	2.2.1.1	V Teinté régulier vert	Bouteille	Goulot de bouteille fait en deux parties; fragment de corps à pans moulés	2	2		Boissons, conservation/entreposage					
10484	118	4D9	2.2.1.3	V Teinté régulier turquoise	Contenant	Tesson de corps de contenant; Traces de moulures	1	1	Bouteille?	Boissons, conservation/entreposage					
10485	118	4D9	5.2	Solides fibreux	Graine	Graines de citrouilles?	6	6		Végétaux					
10486	118	4D9	5.2	Solides fibreux	Noyau	Noyaux variés	51	51		Végétaux					
10487	118	4D9	5.5.1	Tissu	Tissu	Bouts de tissus bruns	2	2		Habillement indéterminé					
10488	118	4D9	5.5.7	Cuir	Retaille	Bouts de cuirs	6		Retailles?	Cuir, résidus					
10489	118	4D9	3.1.1	Métaux et alliages ferreux	Clou	Clous indéterminés	2	2		Fixations - clous					
10490	118	4D13	5.2	Solides fibreux	Noyau	Noyau	1	1		Végétaux					
10491	118	4D12	1.1.2.71	TCF blanche vitrifiée	Contenant	Tesson de corps, sans décors, ni marques	1	1		Consommation indéterminée					
10492	118	4D12	2.3.2.1	V Coul opaque blanc	Bouton	Bouton à 4 trous, concrétions au centre	1	1		Attaches					
10493	118	4D12	5.1.4	Coquille	Oeuf	Fragments de coquilles d'oeufs avec son contour intérieur?	6	6		Oiseaux					
10494	118	4D12	5.5.7	Cuir	Retaille	Bouts de cuirs	9		Retailles?	Cuir, résidus					
10495	118	4D11	1.1.2.41	TCF argileuse blanche	Pipe	Fourneau de pipe complet avec talon; décor de flutes et cannelures	1	1		Tabac					
10496	118	4D11	1.1.2.71	TCF blanche vitrifiée	Contenant	Fond de contenant blanc, sans marques, ni décor; tessons se recollent	2	1		Consommation indéterminée					
10497	118	4D11	1.1.2.71	TCF blanche vitrifiée	Bol	Tessons de corps, dont un comporte le rebord et une partie du fond; sans marques, ni décors	4	4		Alimentation, vaisselle de table					
10498	118	4D11	1.1.2.71	TCF blanche vitrifiée	Bol	Tessons avec décor de bandes bleues; 1 rebord	2	2	Se recolle possiblement au bol avec le même décor retrouvé dans le lot 4D9	Alimentation, vaisselle de table					
10499	118	4D11	1.1.2.71	TCF blanche vitrifiée	Plat de service	Marli d'assiette ovale avec décor de type Willow Blue	1	1		Alimentation, vaisselle de service					
10500	118	4D11	2.3.2.1	V Coul opaque blanc	Bouton	Un bouton en forme de demi-sphère avec attache à l'endos? Concrétions à l'endos; Un bouton avec couleur mauve/rouge vin sur le contour. Semble avec attache autour, présence de concrétions sur le contour et à l'endos	2	2		Attaches					
10501	118	4D11	2.3.2.6	V Coul opaque bleu	Bouton	Deux petits boutons à 4 trous; Dépression au centre ou se retrouve les trous	2	2		Attaches					
10502	118	4D11	2.1	Verre incolore	Bouteille	Goulot, col et une partie de l'épau de bouteille; Verre mince et présence de petites bulles; très légère teinte verte (patine?)	1	1	Verre soufflé?	Boissons, conservation/entreposage					
10503	118	4D11	2.1	Verre incolore	Bouteille	Cul de bouteille avec présence de petites bulles; trace de pontil encore visible; très légère teinte verte (patine?); tessons se recollent	2	1	Verre soufflé?	Boissons, conservation/entreposage					
10504	118	4D11	2.1	Verre incolore	Contenant	Fragments de verre mince et courbe	7	7		Consommation indéterminée					
10505	118	4D11	2.2.1.1	V Teinté régulier vert	Verre à verre	22 tessons de verre à verre, dont 2 ont une teinte légèrement turquoise	22		4 conservés	Matériaux de base - verre					
10506	118	4D11	2.3.1.1	V Coul transp vert foncé	Bouteille	Corps et cul de bouteille en verre vert foncé; présence de petites bulles	1	1	Verre soufflé dans un moule?	Boissons, conservation/entreposage					
10507	118	4D11	2.3.1.1	V Coul transp vert foncé	Bouteille	Parois de bouteille en verre vert foncé; un début de sceau en verre sur un des tessons	2	2		Boissons, conservation/entreposage					

#	Site	Lot	Code	Matériau	Objet	Description	fr	ob	Commentaires	Fonction	Datation	Élagué	Planche	Photo	Réf. photo
10508	118	4D11	5.1.1	Os	Ossement	Crâne, mandibule et dents de rongeurs; 2 fragments d'os de mammifères; 3 très petits fragments d'os	9	9		Animaux sauf mollusques					
10509	118	4D11	5.2	Solides fibreux	Noyau	20 gros noyaux; 198 petits	218	218		Végétaux					
10510	118	4D11	5.5.7	Cuir	Retaille	Bout de cuir	1		Retailles?	Cuir, résidus					
10511	118	4D11	3.1.1	Métaux et alliages ferreux	Louche	Louche presque complète	1	1		Alimentation, ustensile de service					
10512	118	4D11	3.1.1	Métaux et alliages ferreux	Bande	Bande pliée et corrodée	1	1		Indéterminé					
10513	118	4D11	7.6	Fer et bois	Pelle	Partie d'une pelle avec manche en bois	1	1		Multiples					
10514	118	5C5	1.1.2.41	TCF argileuse blanche	Pipe	Fragment de fourneau de pipe avec talon	1	1		Tabac					
10515	118	5C5	1.1.2.41	TCF argileuse blanche	Pipe	Tuyaux de pipes, sans marques, ni décors; 2 ont des grandes taches de rouilles	17	17		Tabac					
10516	118	5C5	1.1.2.31	Creamware	Contenant	2 fragments de fond de contenant; un début de marque circulaire sur un des tessons	2	2		Alimentation, vaisselle de table	1762-1820				
10517	118	5C5	1.1.2.51	Pearlware	Assiette	Tessons de marli de type Shell Edge bleu	4	4		Alimentation, vaisselle de table	1780-1820				
10518	118	5C5	1.1.2.51	Pearlware	Contenant	2 tessons de rebord, décor bleu de feuilles par impression; 2 tessons de corps, décor bleu peint?; 1 rebord avec ligne peinte près du rebord	5	5		Alimentation, vaisselle de table	1780-1820				
10519	118	5C5	1.1.2.51	Pearlware	Contenant	3 tessons de fond et 8 tessons de corps; tous ont du petit bleu dans les replis	11	11		Alimentation, vaisselle de table	1780-1820				
10520	118	5C5	1.1.2.61	TCF blanche	Contenant	5 tessons de corps, 1 rebord et 1 fond; tous sans marques, ni décors	7	7		Alimentation, vaisselle de table	1820-				
10521	118	5C5	1.1.2	Terre cuite fine (TCF)	Contenant	2 tessons de fond, 1 rebord et 2 de corps; tous altéré par le feu; 1 des tessons de corps a un décor de bandes brunes foncées et claires circulaires sur l'extérieur	5	5		Alimentation, vaisselle de table					
10522	118	5C5	1.1.1.31	TCG avec glaçure	Contenant	2 rebords; 1 tesson de paroi; glaçure brune	3	3		Consommation indéterminée					
10523	118	5C5	1.1.1.106	TCG n-e Angleterre 2	Contenant	Rebord de contenant	1	1		Consommation indéterminée					
10524	118	5C5	1.2.1.72	GG Derbyshire 1	Contenant	Tesson de parois, dont un qui a une anse en partie	2	2		Consommation indéterminée	1775-1825				
10525	118	5C5	2.2.1.1	V Teinté régulier vert	Verre à vitre	Petits tessons de verre à vitre plat	21			Matériaux de base - vitre					
10526	118	5C5	5.5.7	Cuir	Lanière	Bout et lanières de cuir	52	52	Retailles?	Cuir, résidus					
10527	118	5C5	5.5.7	Cuir	Talon	Talons de soulier	2	2		Chaussures					
10528	118	5C8	1.1.2.51	Pearlware	Bol	Tesson ayant le rebord, la paroi et le fond; décor peint en bleu longeant le rebord, feuilles et petits fruits	1	1		Alimentation, vaisselle de table	1780-1820				
10529	118	5C8	1.1.1.31	TCG avec glaçure	Contenant	Tessons avec glaçure brune	2	2		Consommation indéterminée					
10530	118	5C9	1.1.2.41	TCF argileuse blanche	Pipe	Tuyaux de pipes, sans marques, ni décors	2	2		Tabac					
10531	118	5C9	1.1.2.31	Creamware	Contenant	1 fragment de rebord moulé, 9 tessons de corps	10	10	Assiette?	Alimentation, vaisselle de table	1762-1820				
10532	118	5C9	1.1.2.51	Pearlware	Bol	Fragment de fond; glaçure bleuté dans le replis du pied; décor peint en orange et brun foncé/noir	1	1		Alimentation, vaisselle de table	1780-1820				
10533	118	5C9	1.1.1.3	TCG sans glaçure	Contenant	Fragment de pâte; tesson de contenant ou fragment de brique	1	1		Indéterminé					
10534	118	5C9	1.1.1.31	TCG avec glaçure	Contenant	Fragment avec glaçure verdâtre/jaunâtre foncée à l'intérieur	1	1		Consommation indéterminée					
10535	118	5C9	5.5.7	Cuir	Lanière	Retaille de cuir	1	1		Cuir, résidus					
10536	118	5C9	4.1.13	Pierre	Bille	Bille de couleur grise	1	1		Jeux et divertissements					

#	Site	Lot	Code	Matériau	Objet	Description	fr	ob	Commentaires	Fonction	Datation	Élagué	Planche	Photo	Réf. photo
10537	118	5C10	1.1.2.41	TCF argileuse blanche	Pipe	Tuyaux de pipes, sans marques, ni décors et un petit fragment de fourneau de pipe	4	4		Tabac					
10538	118	5C10	1.1.2.31	Creamware	Contenant	6 tessons de corps et 1 rebord	7	7		Alimentation, vaisselle de table	1762-1820				
10539	118	5C10	1.1.2.51	Pearlware	Soucoupe	Décor peint de petites lignes brunes contournant le fond et le rebord, motif de lignes brunes et oranges, ainsi que des petites fleurs jaunes et bleus près du rebord; une petite fleur bleu et brune au centre du fond; tessons se recollent; glaçure bleuté dans le replis du pied	2	2		Alimentation, vaisselle de table	1780-1820				
10540	118	5C10	1.1.2.51	Pearlware	Contenant	Petits tessons; 1 fond, 2 rebords; décors peints en bleu (lignes et feuilles)	3	3		Alimentation, vaisselle de table	1780-1820				
10541	118	5C10	1.1.2.61	TCF blanche	Contenant	Petits tessons ayant un décor noir et écritures «[...]im» par impression; 2 se recollent	4	1	Semble faire partie du même objet	Alimentation, vaisselle de table	1820-				
10542	118	5C10	1.1.2.61	TCF blanche	Contenant	2 rebords et 2 de paroi qui se recollent; décor brun, jaune et orange, lignes, feuilles et style mocha	5	1	Semble faire partie du même objet	Alimentation, vaisselle de table	1820-				
10543	118	5C10	1.1.2.61	TCF blanche	Contenant	1 rebord et 7 tessons de corps; tous sans marques, ni décors	8	8		Alimentation, vaisselle de table	1820-				
10544	118	5C10	1.1.2.91	TCF jaune glaçure claire	Contenant	Tout petit morceau de rebord de contenant	1	1		Consommation indéterminée					
10545	118	5C10	1.1.1.31	TCG avec glaçure	Contenant	Tessons avec glaçure brune claire et foncée	3	3		Consommation indéterminée					
10546	118	5C10	2.2.1.3	V Teinté régulier turquoise	Verre à vitre	Tessons de verre plat	6			Matériaux de base - vitre					
10547	118	5C10	2.3.1.1	V Coul transp vert foncé	Contenant	Petit tesson de verre vert foncé	1	1		Consommation indéterminée					
10548	118	5C10	5.1.1	Os	Peigne	Partie d'un peigne en os, 12 dents de conservées	1	1	Placé avec les beaux objets	Hygiène		sélectionné			
10549	118	5C10	5.1.1	Os	Ossement	Os blanchi	1	1		Animaux sauf mollusques		analyse_zoo			
10550	118	5C10	5.1.4	Coquille	Coquillage	Petit coquillage recourbé	1	1	Décoratif? Placé avec les beaux objets	Mollusques		sélectionné			
10551	118	5C10	5.5.7	Cuir	Lanière	Retailles de cuir	12	12		Cuir, résidus					
10552	118	5C11	1.1.2.41	TCF argileuse blanche	Pipe	4 fragments de tuyaux de pipe; 2 fragments de fourneaux de pipe; 1 fragment de fourneau, incluant le talon avec des inscriptions de chaque côté du talon: «C» et «W».	7	7		Tabac					
10553	118	5C11	1.1.2.31	Creamware	Contenant	14 tessons de corps, dont 2 qui se recollent; sans marques ni décors	14	14		Alimentation, vaisselle de table	1762-1820				
10554	118	5C11	1.1.2.51	Pearlware	Contenant	Fond de contenant, deux des tessons se recollent pour former un contenant avec un pied; glaçure dans le replis du pied	3	2		Alimentation, vaisselle de table	1780-1820				
10555	118	5C11	1.1.2.51	Pearlware	Contenant	1 fragment de fond de contenant, 1 tesson de corps et un rebord; Décor floral bleu par impression sur l'intérieur de deux tessons et un décor bleu par impression de bâtiments sur les deux côtés du rebord	3	3	Fond de contenant est peut-être une petite soucoupe	Alimentation, vaisselle de table	1780-1820				
10556	118	5C11	1.1.2.61	TCF blanche	Contenant	6 tessons de corps et 5 tessons de rebord, dont un qui semble avoir un décor moulé vers le bas du tesson	11	11		Alimentation, vaisselle de table	1820-				

#	Site	Lot	Code	Matériau	Objet	Description	fr	ob	Commentaires	Fonction	Datation	Élagué	Planche	Photo	Réf. photo
10557	118	5C11	1.1.2.61	TCF blanche	Contenant	1 tesson de rebord mince avec ligne bleue sur le dessus du tesson, décors de petites lignes brunes sur l'extérieur avec des petites feuilles khaki peintes; 1 tesson de corps avec décor floral peint en brun et orange; 1 tesson de rebord avec ligne brune peinte à l'intérieur et décor brun peint sur l'extérieur; 2 tessons de corps avec décor rouge-rose peint sur l'extérieur; 1 tesson avec décor de feuilles peintes sur l'extérieur en brun et vert	6	6		Alimentation, vaisselle de table	1820-				
10558	118	5C11	1.1.2.61	TCF blanche	Contenant	Petit tesson avec glaçure orangée sur l'extérieure et blanche à l'intérieure	1	1		Alimentation, vaisselle de table	1820-				
10559	118	5C11	1.1.1.41	TCG Staff slip sans engobe	Contenant	Rebord avec décor de points bruns et un rebord sans décors	2	2	Tasse à posset?	Consommation indéterminée					
10560	118	5C11	1.1.1.108	TCG Staff engobe rouge	Contenant	Tout petit tesson avec engobe rouge en dessous et engobe blanc par-dessus	1	1		Consommation indéterminée					
10561	118	5C11	1.1.1.3	TCG sans glaçure	Contenant	Fragments sans glaçure	2	2		Consommation indéterminée					
10562	118	5C11	1.1.1.31	TCG avec glaçure	Contenant	Tessons de rebord qui se recollent; glaçure verdâtre	2	1	Terrine? Local?	Consommation indéterminée					
10563	118	5C11	1.1.1.31	TCG avec glaçure	Terrine	Tesson de rebord avec partie d'un bec verseur; glaçure brune/verdâtre; 1 tesson de rebord	2	2	Local?	Alimentation, préparation					
10564	118	5C11	1.1.1.31	TCG avec glaçure	Contenant	Semblable à du Ontario German Earthenware; Tesson courbe de rebord avec glaçure sur les deux côtés du tesson; Partie d'un bec verseur?	1	1		Consommation indéterminée					
10565	118	5C11	1.1.1.31	TCG avec glaçure	Contenant	Tesson de rebord avec glaçure brune	1	1	Terrine? Local?	Consommation indéterminée					
10566	118	5C11	1.1.1.31	TCG avec glaçure	Contenant	6 tessons de corps avec glaçure verdâtre	6	6		Consommation indéterminée					
10567	118	5C11	2.2.1.1	V Teinté régulier vert	Verre à verre	Petits tessons de verre à verre plat	4			Matériaux de base - verre					
10568	118	5C11	2.2.1.1	V Teinté régulier vert	Contenant	Tesson épais et courbe en son centre; Trace de pontil? Fond de bouteille?	1	1		Consommation indéterminée					
10569	118	5C11	2.2.1.3	V Teinté régulier turquoise	Verre à verre	Tessons plats, très patiné	2			Matériaux de base - verre					
10570	118	5C11	2.3.1.1	V Coul transp vert foncé	Bouteille	Tesson courbe de paroi de bouteille en verre vert foncé	1	1		Boissons, conservation/entreposage					
10571	118	5C11	5.5.7	Cuir	Lanière	Lanière de cuir	1	1		Cuir, résidus					
10572	118	5C11	3.1.2	Métaux et alliages cuivreux	Épingle	Petite épingle à tête ronde; 3,5cm	1	1		Attaches					
10573	118	5C11	5.1.1	Os	Ossement	Os blanchi	1	1		Animaux sauf mollusques		analyse_zoo			
10574	118	5C12	1.1.2.41	TCF argileuse blanche	Pipe	Fragments de tuyaux de pipes; seulement un avec inscription: «W.MORO[...]»	9	9	W. Morgan, Liverpool (1767-1796 et 1803)	Tabac					
10575	118	5C12	1.1.2.1	Faïence blanche	Contenant	Tesson plat avec un début de décor bleu peint	1	1		Alimentation, vaisselle de table					
10576	118	5C12	1.1.2.31		Assiette creuse	2 tessons de corps qui se recollent avec partie du début de marli et début du fond; 9 tessons de rebord, corps et fond d'assiette qui se recollent tous; 9 tessons de corps/paroi qui semblent faire partie du même objet, mais qui ne se recollent pas	20	10		Alimentation, vaisselle de table	1762-1820				
10577	118	5C12	1.1.2.51	Creamware Pearlware	Assiette	Tesson de marli d'assiette de type Shell Edge bleu	1	1		Alimentation, vaisselle de table	1780-1820				

#	Site	Lot	Code	Matériau	Objet	Description	fr	ob	Commentaires	Fonction	Datation	Élagué	Planche	Photo	Réf. photo
10578	118	5C12	1.1.2.61	TCF blanche	Contenant	7 tessons de corps, 4 rebords, dont un avec marli moulé de type Royal, 1 fond	12	12		Alimentation, vaisselle de table	1820-				
10579	118	5C12	1.1.2.61	TCF blanche	Contenant	Tesson mince avec le côté extérieur moulé avec glaçure verte	1	1		Consommation indéterminée	1820-				
10580	118	5C12	1.3.2	Porcelaine fine dure (PF)	Contenant	Tout petit fragment de porcelaine blanche	1	1		Consommation indéterminée					
10581	118	5C12	1.1.1.31	TCG avec glaçure	Contenant	Tesson de fond de contenant altéré et avec concrétions collés sur le tesson; 2 tessons de corps aussi altéré; glaçure semble brune foncée sur tous les tessons	3	3		Consommation indéterminée					
10582	118	5C12	1.1.1.31	TCG avec glaçure	Contenant	Tesson de rebord avec glaçure brune reluisante à l'intérieur du contenant	1	1	Terrine? Jatte?	Consommation indéterminée					
10583	118	5C12	1.1.1.31	TCG avec glaçure	Contenant	Tesson de fond de contenant, 2 de corps et un tesson fragmenté de rebord; glaçure vert khaki	4	4		Consommation indéterminée					
10584	118	5C12	1.1.1.31	TCG avec glaçure	Contenant	Tessons avec glaçure verte; un tesson qui a 2 petits trous (réparations?) et l'autre n'a qu'un petit trou; taches de glaçures sur l'extérieur	2	2		Consommation indéterminée					
10585	118	5C12	1.1.1.108	TCG Staff engobe rouge	Plat	Deux tessons qui se recollent; Rebord à décor moleté; Décor de motif peigné à l'intérieur du plat	2	1		Alimentation, vaisselle de service					
10586	118	5C12	1.1.1.41	TCG Staff slip sans engobe	Contenant	Tessons de corps, sans décors, glaçure jaunâtre	2	2		Consommation indéterminée					
10587	118	5C12	2.2.1.1	V Teinté régulier vert	Verre à verre	Petits tessons de verre à verre plat	3			Matériaux de base - verre					
10588	118	5C12	2.3.1.1	V Coul transp vert foncé	Bouteille	Tesson courbe de paroi de bouteille en verre vert foncé	1	1		Boissons, conservation/entreposage					
10589	118	5C12	5.5.7	Cuir	Lanière	Lanière de cuir	1			Cuir, résidus					
10590	118	5C12		Laiton?	Épingle	Deux petites épingles à têtes rondes; une d'environ 3cm et légèrement courbée et l'autre est complètement recourbée sur elle même	2			Attaches					
			3.1.2.2					2							
10591	118	5F4	1.1.2.41	TCF argileuse blanche	Pipe	Fragments de tuyaux de pipes	3	3		Tabac					
10592	118	5F4	1.1.2.31	Creamware	Contenant	Fragments de corps, sans marques ni décors	3			Alimentation, vaisselle de table	1762-1820				
								3							
10593	118	5F4		Pearlware	Assiette	Tesson de marli d'assiette de type Shell Edge bleu	2			Alimentation, vaisselle de table	1780-1820				
			1.1.2.51					2							
10594	118	5F4		Pearlware	Contenant	Tessons avec glaçure bleuté, sans marques ni décor	2			Alimentation, vaisselle de table	1780-1820				
			1.1.2.51					2							
10595	118	5F4		Pearlware	Assiette	Marli d'assiette avec décor floral moulé; glaçure bleuté dans les replis du décor	1			Alimentation, vaisselle de table	1780-1820				
			1.1.2.51					1							
10596	118	5F4		TCF blanche	Bille	Fragment d'une bille; Décor bleu peint d'une fleur? Roue?	1			Jeux et divertissements					
			1.1.2.61					1							
10597	118	5F4		TCF blanche	Assiette	Tessons de fond d'assiette qui se recollent; sans marques ni décors	2			Alimentation, vaisselle de table	1820-				
			1.1.2.61					1							
10598	118	5F4		TCF blanche	Assiette creuse	2 tessons de rebord/corps/fond qui se recollent; 2 tessons de rebords qui se recollent; 1 tesson de rebord et 2 de corps qui appartiennent probablement au même objet, mais qui ne se recollent pas; tous les tessons sont altérés et ont des taches de rouille	7			Alimentation, vaisselle de table	1820-				
			1.1.2.61					5							
10599	118	5F4		TCF blanche	Contenant	Un rebord et 4 tessons de corps; sans marques ni décors	5			Alimentation, vaisselle de table	1820-				
			1.1.2.61					5							
10600	118	5F4		TCF blanche	Contenant	Un tesson de corps avec décor peint en bleu et orange; Un tesson avec décor de lignes peintes brunes et orange	2			Alimentation, vaisselle de table	1820-				
			1.1.2.61					2							

#	Site	Lot	Code	Matériau	Objet	Description	fr	ob	Commentaires	Fonction	Datation	Élagué	Planche	Photo	Réf. photo
10601	118	5F4	1.3.2	Porcelaine fine dure (PF)	Contenant	Deux petits tessons de rebord avec un décor de ligne sinueuse orange	2	2		Consommation indéterminée					
10602	118	5F4	1.1.1.31	TCG avec glaçure	Contenant	Tessons de corps avec glaçure verte foncée; 2 tessons se recollent	3	2		Consommation indéterminée					
10603	118	5F4	1.1.1.31	TCG avec glaçure	Contenant	Tessons de corps, dont un avec une partie du fond avec glaçure brune foncée	2	2		Consommation indéterminée					
10604	118	5F4	1.2.1.79	GG gl saline brune	Contenant	Glaçure saline brune uniforme; petite teinte rosé à l'intérieur	1	1	Nord-Américain?	Consommation indéterminée					
10605	118	5F4	1.1.2.103	TCF rouge glaçure claire	Contenant	Petit tesson avec lignes incisées	1	1		Consommation indéterminée					
10606	118	5F4	2.2.1.1	V Teinté régulier vert	Verre à verre	Petits tessons de verre à verre plat	3			Matériaux de base - verre					
10607	118	5F4	5.1.1	Os	Ossement	Os blanchi	1	1		Animaux sauf mollusques					
10608	118	5F4	5.5.7	Cuir	Lanière	Lanière de cuir et retailles	15			Cuir, résidus					
10609	118	5L6	5.5.7	Cuir	Chaussure	Semelles de souliers en cuir; 2 semelles sont complètes, 2 sont fragmentées	4	4		Chaussures					
10610	118	19B1	1.1.2.41	TCF argileuse blanche	Pipe	Fragment de tuyau de pipe	1	1		Tabac					
10611	118	19B1	1.1.2.31		Contenant	Deux petits tessons de creamware; 1 rebord et un tesson de paroi	2	2		Alimentation, vaisselle de table	1762-1820				
10612	118	19B1	1.1.2.51	Pearlware	Assiette	Tesson de marli d'assiette de type Shell Edge de couleur verte; glaçure bleue dans le replis	1	1		Alimentation, vaisselle de table	1780-1820				
10613	118	19B1	1.1.2.61	TCF blanche	Contenant	Un tesson mince de rebord avec décor floral brun, appliqué au décalque; Un tesson de corps avec décor floral brun, tirant sur le noir, appliqué au décalque; un tesson sans marques, ni décor	3	3		Alimentation, vaisselle de table	1820-				
10614	118	19B1	1.3.2	Porcelaine fine dure (PF)	Contenant	Petit tesson de rebord avec décor floral brun sur les deux côtés du tesson	1	1		Alimentation, vaisselle de table					
10615	118	19B1	1.1.1.3	TCG sans glaçure	Contenant	Tesson de rebord; fragment sans glaçure; Petites lignes incisées sur la paroi extérieure	1	1	Pot à fleur?	Consommation indéterminée					
10616	118	19B1	1.1.1.31	TCG avec glaçure	Contenant	Tessons de corps avec glaçure brun-jaunâtre, tirant parfois sur le vert; glaçure semble être sur les deux côtés des tessons; la pâte est grisâtre/altérée par la chaleur sur plusieurs tessons	14	14		Consommation indéterminée					
10617	118	19B1	1.1.1.31	TCG avec glaçure	Contenant	Tesson de corps avec glaçure brune foncée	1	1		Consommation indéterminée					
10618	118	19B1	2.2.1.1	V Teinté régulier vert	Verre à verre	Tesson plat de verre à verre	1			Matériaux de base - verre					
10619	118	19B1	2.2.1.3	V Teinté régulier turquoise	Bouteille	Tesson courbe de paroi de bouteille; ligne de moulure	1	1		Entreposage indéterminé					
10620	118	19B1	2.1	Verre incolore	Contenant	Tessons de verre épais, courbe; un des deux tessons est givré (altération?)	2	2		Consommation indéterminée					
10621	118	19B1	3.1.1.12	Fer laminé	Clou découpé	Petit et moyen clous découpés	2			Fixations - clous	1800-1890				
10622	118	19B1	3.1.1.11	Fer forgé	Clou forgé	Moyen clou forgé	1	1		Fixations - clous	-1800				
10623	118	19B1	5.3.1	Plastique	Décoration d'aquarium	Feuillage en plastique souple vert-jaune fluo pour les aquariums	1	1	Non conservé	Décoration					
10624	118	19B2	1.1.2.41	TCF argileuse blanche	Pipe	Fragment de tuyau de pipe	1	1		Tabac					
10625	118	19B2	1.1.2.61	TCF blanche	Contenant	Deux tessons de corps; un qui n'a aucune marque, ni décor; l'autre est un petit tesson avec décor bleu à l'éponge	2	2		Alimentation, vaisselle de table	1820-				
10626	118	19B2	1.1.1.3	TCG sans glaçure	Contenant	Fragment de pâte; tesson de contenant ou fragment de brique	1	1		Consommation indéterminée					

#	Site	Lot	Code	Matériau	Objet	Description	fr	ob	Commentaires	Fonction	Datation	Élagué	Planche	Photo	Réf. photo
10627	118	19B2	1.1.1.31	TCG avec glaçure	Contenant	6 tessons de corps avec glaçure brune, parfois tachetée; 1 tesson de corps avec glaçure verdâtre/khaki	7	7		Consommation indéterminée					
10628	118	19B2	3.1.1.13	Fer tréfilé	Clou tréfilé	Petit clou tréfilé	1	1		Fixations - clous	1890-				
10629	118	19B2	3.1.1	Métaux et alliages ferreux	Bande	Fragment de bande en métal ferreux	1	1		Indéterminé					
10630	118	19B4	1.1.1.31	TCG avec glaçure	Contenant	Tesson de corps avec glaçure brune foncée avec quelques petites taches	1	1		Consommation indéterminée					
10631	118	19B6	1.1.1.3	TCG sans glaçure	Contenant	Fragment de pâte; tesson de contenant ou fragment de brique	1	1		Consommation indéterminée					
10632	118	19B6	1.1.1.31	TCG avec glaçure	Contenant	Deux tessons de rebord qui se recollent; 2 tessons de corps; glaçure verte; texture de pelure d'orange, glaçure saline?	4	3		Consommation indéterminée					
10633	118	19B6	2.2.1.1	V Teinté régulier vert	Verre à vitre	Tesson plat de verre à vitre	2			Matériaux de base - vitre					
10634	118	19B7	1.1.1.31	TCG avec glaçure	Contenant	Tessons épais avec quelques petits fragments de glaçure verte encore collée à l'intérieur des tessons	3	3		Consommation indéterminée					
10635	118	19B8	1.1.1.31	TCG avec glaçure	Contenant	Deux petits tessons avec glaçure verte	2	2		Consommation indéterminée					
10636	118	19C2	1.1.2.41	TCF argileuse blanche	Pipe	Fragment de tuyau de pipe	1	1		Tabac					
10637	118	19C2	1.1.2.31	Creamware	Contenant	Petits tessons de corps	4	4		Alimentation, vaisselle de table	1762-1820				
10638	118	19C2	1.1.2.61	TCF blanche	Contenant	Petit tesson de rebord avec ligne noire près du rebord et petites feuilles (?) peintes en vert vers le bas du tesson	1	1		Alimentation, vaisselle de table	1820-				
10639	118	19C2	1.1.2.61	TCF blanche	Contenant	Petit tesson blanc, sans marques ni décors	1	1		Alimentation, vaisselle de table	1820-				
10640	118	19C2	1.1.1.101	TCG Saintonge	Contenant	Tesson avec une petite partie de glaçure verte; engobe blanche présente, mais effacée sur les deux côtés du tesson	1	1		Consommation indéterminée					
10641	118	19C2	1.1.1.31	TCG avec glaçure	Contenant	Petits tessons avec glaçure brune; dont un qui a un côté avec glaçure verdâtre	2	2		Consommation indéterminée					
10642	118	19C2	2.2.1.1	V Teinté régulier vert	Verre à vitre	Tesson plat de verre à vitre	2			Matériaux de base - vitre					
10643	118	19C2	2.3.1.13	V Coul transp vert	Bouteille	Tesson de paroi de bouteille de couleur vert type 7up	1	1		Entreposage indéterminé					
10644	118	19C2	3.1.1.12	Fer laminé	Clou découpé	Petit et moyen clous découpés	1			Fixations - clous	1800-1890				
10645	118	19C4	1.1.2.41	TCF argileuse blanche	Pipe	Fragment de tuyau de pipe	3	3		Tabac					
10646	118	19C4	1.1.2.61	TCF blanche	Contenant	Tout petit tesson sans marques ni décors	1	1		Alimentation, vaisselle de table	1820-				
10647	118	19C4	2.2.1.1	V Teinté régulier vert	Verre à vitre	Tesson plat de verre à vitre	1			Matériaux de base - vitre					
10648	118	19C4	3.1.1.13	Fer tréfilé	Clou tréfilé	Petit clou tréfilé	1	1		Fixations - clous	1890-				
10649	118	19C5	1.1.2.41	TCF argileuse blanche	Pipe	Fragment de fourneau de pipe	1	1		Tabac					
10650	118	19C5	1.1.2.31	Creamware	Contenant	Petits tessons de corps	4	4		Alimentation, vaisselle de table	1762-1820				
10651	118	19C5	1.1.2.51	Pearlware	Assiette	Tesson de marli d'assiette de type Shell Edge de couleur bleue	1	1		Alimentation, vaisselle de table	1780-1820				
10652	118	19C5	1.1.2.51	Pearlware	Contenant	5 tessons sans marques, ni décors, dont un fond de contenant; glaçure bleuté dans les replis	5	5		Alimentation, vaisselle de table	1780-1820				
10653	118	19C5	1.1.2.51	Pearlware	Contenant	Petits tessons, dont un rebord, avec décor bleu floral, peint à la main et un tesson avec décor floral peint en vert et bleu;	4	4		Alimentation, vaisselle de table	1780-1820				
10654	118	19C5	1.1.2.61	TCF blanche	Contenant	Très petits tessons avec décors bleus, dont un rebord.	4	4		Alimentation, vaisselle de table	1820-				

#	Site	Lot	Code	Matériau	Objet	Description	fr	ob	Commentaires	Fonction	Datation	Élagué	Planche	Photo	Réf. photo
10655	118	19C5	1.1.2.61	TCF blanche	Contenant	Petits tessons; 2 de corps, sans marques ni décors; 1 tesson avec marque et écriture «OF[...]» dans un ruban; 1 tesson de rebord avec ligne brune sur le long du rebord	4			Alimentation, vaisselle de table					
								4			1820-				
10656	118	19C5	1.1.1.3	TCG sans glaçure	Contenant	Fragment de pâte; tesson de contenant ou fragment de brique; un des tessons semble avoir un petit fragment de verre vert de fondu	2			Consommation indéterminée					
								2							
10657	118	19C5	1.1.1.31	TCG avec glaçure	Contenant	Un rebord avec glaçure brune et un début de décor à l'engobe?; 2 petits tessons, dont un avec glaçure brune claire et l'autre avec glaçure un peu plus verdâtre	3			Consommation indéterminée					
								3							
10658	118	19C5	2.2.1.1	V Teinté régulier vert	Verre à vitre	Tesson plat de verre à vitre	2			Matériaux de base - vitre					
10659	118	19C5	2.2.1.1	V Teinté régulier vert	Contenant	Tout petit tesson, mince et courbe	1	1		Consommation indéterminée					
10660	118	19C5	2.2.1.1	V Teinté régulier vert	Contenant	6 tessons de verre plat et un rebord givré; tessons tirant un peu plus sur le turquoise que le vert régulier	7			Consommation indéterminée					
								7							
10661	118	19C5	2.3.1.1	V Coul transp vert foncé	Bouteille	Tessons de paroi de couleur vert foncé	2	2		Entreposage indéterminé					
10662	118	19C5	2.1	Verre incolore	Contenant	Tesson très altéré; fond de contenant, soit verre à boire ou bouteille	1			Consommation indéterminée					
								1							
10663	118	19C8	1.1.1.31	TCG avec glaçure	Contenant	Un tesson de corps avec glaçure sur un côté uniquement; couleur vert/brun foncé	1			Consommation indéterminée					
								1							
10664	118	19C9	1.1.2.1	Faïence blanche	Contenant	Un bout de décor bleu apparait sur le rebord d'une des cassures	1			Consommation indéterminée					
								1							
10665	118	19C9	1.1.1.31	TCG avec glaçure	Contenant	Tessons avec glaçure verdâtre; tessons semblent altérés, taches	2			Consommation indéterminée					
								2							
10666	118	19C9	2.2.1.1	V Teinté régulier vert	Verre à vitre	Tesson plat et mince	1			Matériaux de base - vitre					
10667	118	19C9	3.1.1	Métaux et alliages ferreux	Scorie	Résidus ferreux	2	2		Témoins de combustion					
10668	118	19C10	1.1.1.31	TCG avec glaçure	Contenant	Tout petit tesson avec glaçure verte	1	1		Consommation indéterminée					
10669	118	19C12	1.1.2.1	Faïence blanche	Contenant	Tessons sans marques, ni décors; tessons se recollent	2			Consommation indéterminée					
								1							
10670	118	19C13	3.1.1.12	Fer laminé	Clou découpé	Petit clou découpé	1			Fixations - clous	1800-1890				
10671	118	19C14	1.1.1.3	TCG sans glaçure	Contenant	Fragment de pâte; tesson de contenant ou fragment de brique	1			Consommation indéterminée					
								1							
10672	118	19C15	1.1.2.1	Faïence blanche	Contenant	Un tesson de rebord, un émail décollé et 3 tessons de corps; tous ont un décor semblable de lignes bleues et un d'eux a des points bleu; tessons sont altérés	5			Consommation indéterminée					
								5							
10673	118	19C16	1.1.2.1	Faïence blanche	Contenant	Petit tesson de faïence blanche; sans marques, ni décors	1			Consommation indéterminée					
								1							
10674	118	19C16	1.1.1.3	TCG sans glaçure	Contenant	Fragment de pâte; un peu de blanc, engobe?	1			Consommation indéterminée					
								1							
10675	118	19C16	1.1.1.31	TCG avec glaçure	Contenant	Petit tesson avec glaçure incolore qui lui donne une couleur rougeâtre/brunâtre	1			Consommation indéterminée					
								1							
10676	118	19D2	1.3.1.21	PC avec glaçure	Soucoupe	Tesson de soucoupe moulée avec décor de lignes or; une bande qui fait le pourtour de la soucoupe, 3 petites lignes minces en dessous et il semble avoir une ligne autour du centre	1			Alimentation, vaisselle de table					
								1							

#	Site	Lot	Code	Matériau	Objet	Description	fr	ob	Commentaires	Fonction	Datation	Élagué	Planche	Photo	Réf. photo
10677	118	19D2	1.3.1.21	PC avec glaçure	Soucoupe	Tessons de soucoupe; décor appliqué sur la glaçure; décor bleu de petites fleurs et lignes bleues; ligne or sur le rebord qui semble faire le pourtour de la soucoupe	3			Alimentation, vaisselle de table					
10678	118	19D2	1.3.1.21	PC avec glaçure	Soucoupe	Tesson d'une soucoupe; décor de bande bleue épaisse entre des petites lignes or	1	1		Alimentation, vaisselle de table					
10679	118	19D2	1.1.2.71	TCF blanche vitrifiée	Assiette	Rebord d'assiette moulé	1	1		Alimentation, vaisselle de table					
10680	118	12E14	5.1.1	Os	Ossement	petit fragment travaillé, de forme rectangulaire	1			Mammifères					
10681	118	12E15	1.1.1.32	TCG locale glaçure verte	Terrine?	fragment de rebord, glaçure vert pâle sur la paroi intérieure	1			Alimentation, préparation	1760-1830				
10682	118	12E15	1.1.1.32	TCG locale glaçure verte	Contenant	tesson de corps avec traces de glaçure verte sur les deux parois (possiblement multicolore)	1			Consommation indéterminée	1760-1830				
10683	118	12E15	1.1.1.33	TCG locale glaçure inc	Contenant	tesson de corps avec traces de glaçure d'aspect rouge sur la paroi intérieure	1			Consommation indéterminée	1760-1830				
10684	118	12E15	1.1.1.31	TCG avec glaçure	Contenant	de fabrication locale, petit éclat avec glaçure brun pâle à jaunâtre sur la face conservée	1			Consommation indéterminée	1760-1830				
10685	118	12E15	1.1.1.31	TCG avec glaçure	Contenant	de fabrication locale, tesson de corps avec glaçure brune sur la paroi intérieure; traces de glaçure sur la paroi extérieure	1			Consommation indéterminée	1760-1830				
10686	118	12E15	1.1.1.35	TCG locale gl coloration multi	Contenant	fragment de corps avec glaçure brune tachetée sur une face	1			Consommation indéterminée	1760-1830				
10687	118	12E15	1.1.2.31	Creamware	Contenant	3 fragments de fond avec pied annulaire (2 objets différents) 1 fragment de rebord avec lèvre manquante, 7 fragments de corps, tous sans décor	11			Consommation indéterminée	1762-1820				
10688	118	12E15	1.1.2.51	Pearlware	Chope?	petits fragments de partie inférieure et pied d'un récipient de forme cylindrique, décor de bande d'engobe brune près du pied	4	1	surtout début du XIX ^e siècle	Alimentation, vaisselle de table	1782-1830				
10689	118	12E15	1.1.2.51	Pearlware	Contenant	petit fragment de corps sans décor	1			Consommation indéterminée	1775-1830				
10690	118	12E15	1.1.2.61	TCF blanche	Contenant	petit tesson de corps, trace de décor peint en bleu sur la paroi intérieure	1			Consommation indéterminée	1820-				
10691	118	12E15	1.1.2.2	Faïence brune	Contenant	petit tesson de corps, glaçure bleutée sans décor sur la paroi intérieure, glaçure d'aspect brun sur la paroi extérieure	1			Consommation indéterminée	1725-1760				
10692	118	12E15	1.1.2.1	Faïence blanche	Contenant?	fragments plats, dont deux avec rebord droit et lèvre arrondie, pâte chamoise claire, émail bleuté toujours partiellement présent, mais altéré et d'aspect vert-brun sur la majeure partie de la surface conservée; plusieurs fragments recollent, objet plat	4	1	voir aussi lots 12E17 et 12E19 pour faïence altéré; possiblement d'origine anglaise ou hollandaise	Consommation indéterminée	-1780				
10693	118	12E15	1.1.2.41	TCF argileuse blanche	Pipe	fragments de tuyau, dont un embout, sans décor ou inscription	3			Tabac					
10694	118	12E15	2.3.1.1	V Coul transp vert foncé	Bouteille à vin	petit fragment épais	1			Boissons, conservation/entreposage					
10695	118	12E15	2.2.1.1	V Teinté régulier vert	Verre à vitre		3			Matériaux de base - vitre					
10696	118	12E15	2.2.1.1	V Teinté régulier vert	Verre plat?	fragment altéré, gercé	1			Matériaux de base - vitre					

#	Site	Lot	Code	Matériau	Objet	Description	fr	ob	Commentaires	Fonction	Datation	Élagué	Planche	Photo	Réf. photo
10697	118	12E15	2.1.4	V Inc au plomb	Verre à pied?	fragment de rebord très fin, toute la surface altéré et noirci	1			Boissons, absorption					
10698	118	12E15	5.5.7	Cuir	Retaille	fragments épais	3			Cuir, résidus					
10699	118	12E16	1.1.2.31	Creamware	Assiette?	fragment de marli, sans décor	1			alimentation, vaisselle de table	1762-1820				
10700	118	12E16	1.1.2.31	Creamware	Assiette?	fragment de marli? Lèvre manquante	1			alimentation, vaisselle de table	1762-1820				
10701	118	12E16	1.1.2.31	Creamware	Contenant	fragments de corps, possiblement un fragment de marli, sans décor	2			Consommation indéterminée	1762-1820				
10702	118	12E16	1.1.2.61	TCF blanche	Contenant	fragment de corps sans décor	1			Consommation indéterminée	1820-				
10703	118	12E16	1.1.2.2	Faïence brune	Contenant	fragment de corps	1			Consommation indéterminée	1725-1760				
10704	118	12E16	1.1.1.3	TCG sans glaçure	Bille	complète, de couleur rose saumon, surface irrégulière avec un endroit plus aplati, présence de quelques concrétions; diamètre: 1,5 cm	1		placé avec les beaux objets	Jeux et divertissements	-1800	sélectionné			
10705	118	12E16	2.3.1.1	V Coul transp vert foncé	Verre plat?	fragment plat relativement mince, mais verre coloré vert s'approchant à la couleur des bouteilles et non teinté; français?	1			Indéterminé					
10706	118	12E16	2.2.1.1	V Teinté régulier vert	Verre à verre	un de teinte plus foncé, un de teinte aqua	2			Matériaux de base - verre					
10707	118	12E16	5.1.1	Os	Ossement	petit fragment d'os de mammifère blanchi	1			Mammifères					
10708	118	12E17	1.1.1.34	TCG locale gl tachetée verte	Terrine	fragments de fond et de bas du corps, deux éclats; glaçure verte tachetée vert foncé sur la paroi intérieure	5			Alimentation, préparation	1760-1830				
10709	118	12E17	1.1.1.32	TCG locale glaçure verte	Jarre?	fragments de corps qui recollent, dont un avec attache d'anse; glaçure verte sur la paroi intérieure et traces de glaçure d'aspect plus brunâtre sur la paroi extérieure	2	1		Alimentation, entreposage des aliments	1760-1830				
10710	118	12E17	1.1.1.35	TCG locale gl coloration multi	Terrine	fragment de rebord, glaçure verdâtre et tacheté brune	1			Alimentation, préparation	1760-1830				
10711	118	12E17	1.1.1.35	TCG locale gl coloration multi	Contenant	fragment de corps glaçure tacheté jaune et brune	1			Consommation indéterminée	1760-1830				
10712	118	12E17	1.1.1.35	TCG locale gl coloration multi	Contenant	deux fragments de corps avec glaçure mouchetée jaune-brune	2	1		Consommation indéterminée	1760-1830				
10713	118	12E17	1.1.1.35	TCG locale gl coloration multi	Contenant	tesson de rebord, paroi d'épaisseur moyenne; glaçure jaune avec quelques points bruns et en partie brun sur le rebord extérieur	1			Consommation indéterminée	1760-1830				
10714	118	12E17	1.1.1.33	TCG locale glaçure inc	Contenant	deux petits fragments, glaçure d'aspect rouge-brun sur la paroi intérieure	2			Consommation indéterminée	1760-1830				
10715	118	12E17	1.1.1.31	TCG avec glaçure	Terrine?	fragment de fond, glaçure brune sur la paroi intérieure; de fabrication locale	1			Alimentation, préparation	1760-1830				
10716	118	12E17	1.1.1.31	TCG avec glaçure	Contenant	fragment de corps avec glaçure brune sur la paroi intérieure; de fabrication locale	1			Consommation indéterminée	1760-1830				
10717	118	12E17	1.1.1.31	TCG avec glaçure	Contenant	de fabrication locale, fragments avec glaçure altérée d'aspect noir ou brun foncé (possiblement tacheté brun et jaune)	2			Consommation indéterminée	1760-1830				
10718	118	12E17	1.1.1.3	TCG sans glaçure	Contenant	fragments sans glaçure d'objets de fabrication locale	9			Consommation indéterminée	1760-1830				
10719	118	12E17	1.1.2.61	TCF blanche	Assiette?	petit fragment de marli-bouge? Un fragment de corps	2			alimentation, vaisselle de table	1762-1820				
10720	118	12E17	1.1.2.31	Creamware	Contenant	tessons de corps, sans décor	2			Consommation indéterminée	1762-1820				

#	Site	Lot	Code	Matériau	Objet	Description	fr	ob	Commentaires	Fonction	Datation	Élagué	Planche	Photo	Réf. photo
10721	118	12E17	1.1.2.1	Faïence blanche	Assiette?	fragment de rebord, pâte jaunâtre, émail bleuté (largement manquant sur la paroi intérieure), pas de décor sur l'émail restant; possiblement un marli d'assiette (creuse?)	1		faïence anglaise ou hollandaise?	alimentation, vaisselle de table	-1780				
10722	118	12E17	1.1.2.1	Faïence blanche	Assiette?	pâte jaune à chamoise (altéré?) avec émail stannifère de teinte bleutée mais largement altéré et d'aspect noirâtre; on y voit encore un décor peint géométrique longeant le rebord	1		faïence anglaise ou hollandaise? Voir aussi lots 12E15 et 12E19 pour faïence altérée	alimentation, vaisselle de table	-1780				
10723	118	12E17	1.2.2.42	GF Rosso antico sans glaçure	Théière?	fragment de corps avec décor floral moulé et appliqué	1		probablement contenant pour un service de thé ou de café; placé avec les beaux objets; populaire en Amérique surtout au troisième quart du XVIII ^e siècle	Alimentation, vaisselle à usage spécifique	1761-1900	sélectionné			
10724	118	12E17	1.1.2.41	TCF argileuse blanche	Pipe	fragments de fourneau, sans décor ou inscription	3			Tabac					
10725	118	12E17	2.3.1.1	V Coul transp vert foncé	Bouteille	fragment de cul et plusieurs fragments de corps, d'épaisseur très variable	5			Boissons, conservation/entreposage					
10726	118	12E17	2.2.1.1	V Teinté régulier vert	Verre à verre	2 fragments de teinte plus foncé, 1 régulier, 1 vert-jaunâtre	4			Matériaux de base - verre					
10727	118	12E17	2.2.1.3	V Teinté régulier turquoise	Verre à verre		2			Matériaux de base - verre					
10728	118	12E17	2.1.4	V Inc au plomb	Verre à pied	tige fragmentaire et partie de ce qui semble être le pied, très solide, tige pleine, pontil(?) sous le fond; hauteur de la tige: 3,4 cm; diamètre de la tige: 1,3 cm; verre altéré, presque toute la surface est noirci; tige rayé par six lignes ondulantes verticales	1			Boissons, absorption					
10729	118	12E17	3.1.1.11	Fer forgé	Clou forgé	tête large, pointe recourbée; longueur: 7,3 cm	1			Fixations - clous	-1800				
10730	118	12E17	5.5.7	Cuir	Retaille		3			Cuir, résidus					
10731	118	12E17	5.5.2	Écorce	Écorce	fragment d'écorce de bouleau, en partie enroulé	1			Écorce, résidus					
10732	118	12E17	5.2	Solides fibreux	Noix	coquille de noix	1			Végétaux					
10733	118	12E18	1.1.2.31	Creamware	Contenant	tessons de corps sans décor	2			Consommation indéterminée	1762-1820				
10734	118	12E18	2.1.1	V Inc sans plomb	Contenant	fragment de col cylindrique et épaule tombante, verre mince; diamètre du col: 3,6 cm	1			Consommation indéterminée					
10735	118	12E18	2.2.1.1	V Teinté régulier vert	Bouteille pharmaceutique	petite bouteille complète; de forme cylindrique, col cylindrique, épaule arrondie, lèvre de type pharmaceutique, cul en retrait, droit; marques de moule longeant le corps et circulant le fond; hauteur: 6,7 cm; lèvre: diamètre ext.: 1,8 cm; diamètre int.: 0,9 cm	1	1	placé avec les beaux objets	Médication	1825-1900	sélectionné		oui	IMG_0519-520
10736	118	12E18	2.3.2.1	V Coul opaque blanc	Bouton	petit bouton à 4 trous, complet; diamètre: 0,9 cm	1	1		Attaches	1854-				
10737	118	12E19	1.1.1.31	TCG avec glaçure	Terrine	de fabrication locale, fragment de rebord avec bec verseur, glaçure jaune sur la paroi conservée	1			Alimentation, préparation	1760-1830				
10738	118	12E19	1.1.1.35	TCG locale gl coloration multi	Contenant	petit tesson avec glaçure tacheté jaune et brune	1			Consommation indéterminée	1760-1830				
10739	118	12E19	1.1.2.31	Creamware	Assiette ou plat	un fragment de marli avec décor « Royal », deux fragments de marli-bouge, un fragment de corps	3	1	voir aussi lot 12E14	Alimentation, absorption	1762-1820				

#	Site	Lot	Code	Matériau	Objet	Description	fr	ob	Commentaires	Fonction	Datation	Élagué	Planche	Photo	Réf. photo
10740	118	12E19	1.1.2.31	Creamware	Contenant	fragment de corps sans décor	1			Consommation indéterminée	1762-1820				
10741	118	12E19	1.1.2.1	Faïence blanche	Contenant?	pâte jaune à chamoise (altéré?) avec émail stannifère de teinte bleutée mais largement altéré et d'aspect noirâtre	1		faïence anglaise ou hollandaise? Voir aussi lots 12E15 et 12E17 pour faïence altérée	Alimentation, vaisselle de service	-1780				
10742	118	12E19	1.1.2.1	Faïence blanche	Contenant	fragment de corps, pâte chamoise-rose, émail disparue de la paroi intérieure, paroi extérieure avec motif floral peint en bleu	1		faïence française?	Consommation indéterminée	1700-1760				
10743	118	12E19	1.1.2.41	TCF argileuse blanche	Pipe	fragments de tuyau sans décor ou inscription	2			Tabac					
10744	118	12E19	1.1.2.41	TCF argileuse blanche	Pipe	fragment de tuyau, sans décor ou inscription, avec marque d'usure importante sous forme d'une encoche profonde sur son pourtour près d'une extrémité, probablement causé par le fait que la pipe était tenue entre les dents sur une longue période de temps; longueur: 4,0 cm; diamètre: 0,9 cm; diamètre au point de l'encoche: 0,6 cm; ouverture: 2 mm	1		placé avec les beaux objets	Tabac		sélectionné			
10745	118	12E19	2.3.1.1	V Coul transp vert foncé	Bouteille	tesson d'épaule-col, bouteille cylindrique, à vin? Soufflée à l'air libre	1			Boissons, conservation/entreposage					
10746	118	12E19	2.3.1.1	V Coul transp vert foncé	Contenant	fragment de corps, courbé, plus mince; bouteille?	1			Consommation indéterminée					
10747	118	12E19	2.2.1.1	V Teinté régulier vert	Verre à vitre		1			Matériaux de base - vitre					
10748	118	12E19	5.2	Solides fibreux	Noix	coquille de noix	1			Végétaux					
10749	118	12E19	5.2	Solides fibreux	Graine	graine de citrouille	1			Végétaux					
10750	118	12E19	5.5.7	Cuir	Retaille		13			Cuir, résidus					
10751	118	12E24	1.1.1.3	TCG sans glaçure	Pot à fleurs	fragment de corps	1			Agriculture/horticulture					
10752	118	12E24	1.1.1.32	TCG locale glaçure verte	Contenant	petit éclat de pâte rouge, glaçure verte ferrugineuse altéré sur une face présente	1			Consommation indéterminée	1760-1830				
10753	118	12E24	1.1.1.31	TCG avec glaçure	Jarre?	fragment de rebord en bandeau, pâte de couleur beige-grise, traces de glaçure verte sur la paroi intérieure, mais largement érodée et altérée; fabrication locale ou origine française?	1			Alimentation, entreposage des aliments					
10754	118	12E24	2.2.1.1	V Teinté régulier vert	Verre à vitre		1			Matériaux de base - vitre					
10755	118	12E24	2.2.1.1	V Teinté régulier vert	Verre plat?	fragment de forme un peu ondulée (déformation ou volontaire?)	1			Indéterminé					
10756	118	18B13	1.1.2.1	Faïence blanche	Pichet ou broc?	fragment de corps avec une partie de l'anse verticale, anse à section ovale, pâte chamoise, émail bleuté, décor de points bleus longeant les bords de l'anse, décor polychrome bleu, orange noir et vert sur la panse (motif incertain), fragment d'anse percé par un petit trou sur toute son épaisseur, décor bleu sur la partie intérieure autour du trou	4	1	autre fonction possible: Hygiène	Alimentation, vaisselle de service					
10757	118	18B13	1.1.2.31	Creamware	Assiette creuse	fragments de marli sans décor (motif Paris?), pied fraisé, diamètre 25 cm	12	1		Alimentation, vaisselle de table	1762-1820				
10758	118	18B13	1.1.2.31	Creamware	Bol ou tasse?	fragment de rebord, très mince, droit	2			Alimentation, vaisselle de table	1762-1820				

#	Site	Lot	Code	Matériau	Objet	Description	fr	ob	Commentaires	Fonction	Datation	Élagué	Planche	Photo	Réf. photo
10759	118	18B13	1.1.2.31	Creamware	Bol?	fragment de fond avec pied annulaire	1			Alimentation, vaisselle de service	1762-1820				
10760	118	18B13	1.1.2.31	Creamware	Contenant	fragments de corps	9			Consommation indéterminée	1762-1820				
10761	118	18B13	1.1.2.31	Creamware	Assiette ou plat?	fragment de marli avec rebord concave	1			Alimentation, absorption	1762-1820				
10762	118	18B13	1.1.2.41	TCF argileuse blanche	Pipe	fragments de tuyau sans décor ou inscription	2			Tabac					
10763	118	18B13	1.1.2.41	TCF argileuse blanche	Pipe	fragment de fourneau sans décor	2			Tabac					
10764	118	18B13	1.1.2.41	TCF argileuse blanche	Pipe	petit fragment de fourneau avec décor en relief, non identifiables, stries?	1			Tabac					
10765	118	18B13	2.2.1.1	V Teinté régulier vert	Verre à verre	petits fragments	20			Matériaux de base - verre					
10766	118	18B13	2.2.1.1	V Teinté régulier vert	Verre à verre	de teinte verte plus foncé	2			Matériaux de base - verre					
10767	118	18B13	2.2.1.3	V Teinté régulier turquoise	Verre à verre	de teinte plus bleu-vert, fragments petits	14			Matériaux de base - verre					
10768	118	18B13	2.2.1.1	V Teinté régulier vert	Bouteille?	petit fragment épais et courbé, teinte aqua	1			Entreposage indéterminé					
10769	118	18B13	2.1.1	V Inc sans plomb	Contenant	très petit fragment mince, légèrement courbé	1			Consommation indéterminée					
10770	118	18B13	2.1.4	V Inc au plomb	Contenant	fragment courbé d'épaisseur moyenne, peut-être col d'une bouteille?	1			Consommation indéterminée					
10771	118	18B13	3.1.1.1	Fer ind	Bande	bande de fer repliée à 90 degrés, longueur: 19,5 cm; largeur: 2,2 cm	1			Indéterminé					
10772	118	18B13	3.1.1.1	Fer ind	Bande	fragment plat légèrement déformé; dimensions: 6,0 x 3,5 cm; épaisseur: 2 mm	1			Indéterminé					
10773	118	18B13	5.2.3	Bois	Objet indéterminé	fragment oblong, effilé, section rectangulaire, extrémité pointue cassée, à l'autre extrémité, une section a été enlevée; quelques traces de feu; longueur: 28,8 cm; section: max. 2,9 x 2,2 cm; min. 1,3 x 0,8 cm	1			Indéterminé					
10774	118	18B13	5.5.7	Cuir	Chaussure	fragment se semelle, avec bout du talon et trous de couture	1			Chaussures					
10775	118	18B13	5.5.7	Cuir	Retaille	de formes diverses	8			Cuir, résidus					
10776	118	18B99	1.1.1.32	TCG locale glaçure verte	Contenant	fragment de corps, glaçure verte sur la paroi intérieure; terrine?	1		extérieur à la cuve et à la sous-op.	Consommation indéterminée	1760-1830				
10777	118	18B99	1.1.2.51	Pearlware	Assiette	fragments de marli avec décor imprimé en bleu, possiblement du « Blue Willow »; un ou deux objets	2		extérieur à la cuve et à la sous-op.	Alimentation, vaisselle de table	1775-1830				
10778	118	18B99	1.1.2.51	Pearlware	Pot?	fragment de fond avec pied évasé et arrondi, pas de décor sur le fragment	1		extérieur à la cuve et à la sous-op.	Consommation indéterminée	1775-1830				
10779	118	18B99	1.1.2.61	TCF blanche	Assiette	fragment de fond avec pied annulaire	1		extérieur à la cuve et à la sous-op.	Alimentation, vaisselle de table	1820-				
10780	118	18B99	1.1.2.61	TCF blanche	Contenant	1 fragment de fond avec pied annulaire, diamètre: 5,5 cm; pas de décor; pot? Bol? Tasse? 1 fragment de corps sans décor; 1 fragment de fond fraisé avec légère carène à la base de l'objet; trois objets	3		extérieur à la cuve et à la sous-op.	Consommation indéterminée	1820-				
10781	118	18B99	1.1.2.61	TCF blanche	Contenant	fragment de corps hémisphérique avec col rudimentaire?, décor de bandes d'engobe brune et de larges bandes bleues pâles de part et d'autre de l'étranglement (du col?)	1		extérieur à la cuve et à la sous-op.	Consommation indéterminée	1820-				

#	Site	Lot	Code	Matériau	Objet	Description	fr	ob	Commentaires	Fonction	Datation	Élagué	Planche	Photo	Réf. photo
10782	118	18B99	1.1.2.61	TCF blanche	Bol?	éclat avec rebord évasé, décor « Flow Blue » à l'intérieur de l'objet	1		extérieur à la cuve et à la sous-op.	Alimentation, vaisselle de service	1840-1900				
10783	118	18B99	1.1.2.71	TCF blanche vitrifiée	Tasse ou bol?	fragment de rebord sans décor, lèvre légèrement évasée et arrondie	1		extérieur à la cuve et à la sous-op.	Alimentation, vaisselle de table	1850-				
10784	118	18B99	1.1.2.91	TCF jaune glaçure claire	Bol	fragment de rebord évasé, décor à bandes d'engobes sur la paroi extérieure, large bande blanche limitée au-dessus par une mince bande bleue, décor « Mocha » (?) en bleu pâle sur la bande blanche	1		extérieur à la cuve et à la sous-op.	Alimentation, vaisselle de table	1840-1925				
10785	118	18B99	1.1.2.91	TCF jaune glaçure claire	Contenant	fragment de corps avec décor de deux minces bandes brunes et une large bande d'engobe blanc avec trace de décor bleu sur la paroi extérieure	1		extérieur à la cuve et à la sous-op.	Consommation indéterminée	1840-1925				
10786	118	18B99	1.1.2.107	TCF rouge engobe gl claire	Pichet?	fragment de corps globulaire avec partie du col, probablement un petit pichet; pâte rouge, engobe blanc sur la paroi intérieure et extérieure, sur lequel est appliquée sur la paroi extérieure un motif floral peint en plusieurs couleurs (rouge, vert, jaune, mauve), couvert d'une glaçure verdâtre; le col est lustré rouge cuivre sur les deux parois	1		extérieur à la cuve et à la sous-op.	Alimentation, vaisselle de service	1800-1900				
10787	118	18B99	1.2.1.81	GG Derbyshire 3	Encrier?	petit fragment de rebord	1		extérieur à la cuve et à la sous-op.	Écrits	1800-1875				
10788	118	18B99	1.3.2.21	PF dure européenne	Assiette?	petit fragment de rebord ondulant, décor (floral?) moulé en relief, glaçure de teinte rose	1		extérieur à la cuve et à la sous-op.	alimentation, vaisselle de table	1708-				
10789	118	18B99	1.1.2.41	TCF argileuse blanche	Pipe	fragment de tuyau sans décor ou inscription; longueur: 10,7 cm	1		extérieur à la cuve et à la sous-op.	Tabac					
10790	118	18B99	1.1.2.41	TCF argileuse blanche	Pipe	fragment de tuyau, inscription en creux de part et d'autre: « HENDERSON'S / MONTREAL »	1		extérieur à la cuve et à la sous-op. Henderson's, Montréal (1849-1876)	Tabac	1847-1876				
10791	118	18B99	2.2.1.1	V Teinté régulier vert	Verre à vitre		2		extérieur à la cuve et à la sous-op.	Matériaux de base - vitre					
10792	118	18B99	3.1.1.11	Fer forgé	Clou forgé	longueur: 10,3 cm	1		extérieur à la cuve et à la sous-op.	Fixations - clous	-1800				
10793	118	18B99	3.1.1.1	Fer ind	Patte de scellement?	tige effilée dans le sens horizontal; longueur: 11,5 cm	1		extérieur à la cuve et à la sous-op.	Fixations - divers					
10794	118	18B99	3.1.1.1	Fer ind	Bande	deux fragments de bande; longueurs: 13,4 et 12,2 cm; largeur: 3,9 cm	2	1	extérieur à la cuve et à la sous-op.	Indéterminé					
10795	118	4J21	1.1.2.31	Creamware	Assiette?	fragment de marli sans décor et fragment plat de fond	2			alimentation, vaisselle de table	1762-1820				
10796	118	4J21	1.1.2.61	TCF blanche	Vaisselle	fragments d'objets divers, blancs	3			Alimentation, indéterminée	1820-				
10797	118	4J21	1.1.1.107	TCG Staff slip engobe blanc	Contenant	1 rebord	2		très petit fragment	Consommation indéterminée	1730-1780				
10798	118	4J21	1.1.1.12	TCG locale glaçure inc	Indéterminé	éclat, pâte rouge, glaçure incolore d'aspect brun pâle-orangé	1		très petit fragment	Indéterminé	1760-1830				
10799	118	4J21	3.1.1.11	Fer forgé	Clou forgé	carré à large tête plate	2	1		Fixations - clous	-1800				
10800	118	4J21	2.3.1.1	V Coul transp vert foncé	Bouteille	1 fragment de cul concave	3		fragments de cul	Boissons, conservation/entreposage					
10801	118	4J21	2.2.1.9	V Teinté régulier autre (bleu vert)	Verre à vitre	épaisseur 1 mm	2		1 fragment conservé	Matériaux de base - vitre					
10802	118	4J21	2.1	Verre incolore	Verre à pied		1		fragment de pied altéré par la chaleur (noirci)	Boissons, absorption					
10803	118	4J23	3.1.1.1	Fer ind	Indéterminé	largeur 2,6 cm, épaisseur 3 mm	1		fragment plaque de métal corrodé	Indéterminé		élagué			

#	Site	Lot	Code	Matériau	Objet	Description	fr	ob	Commentaires	Fonction	Datation	Élagué	Planche	Photo	Réf. photo
10804	118	4J23	1.1.1.107	TCG Staff slip engobe blanc	Contenant	décor indéterminé (points?) à l'engobe brun	1		fragment	Consommation indéterminée	1730-1780				
10805	118	4J23	4.4.3	Métaux et alliages ferreux	Scorie		1			Témoins de combustion		élagué			
10806	118	4J23	2.2.1.9	V Teinté régulier autre (bleu vert)	Verre à vitre	ép. 1 mm	2		1 conservé	Matériaux de base - vitre					
10807	118	18C3	1.1.1.3	TCG sans glaçure	Tuyau?	paroi intérieure circulaire, paroi extérieure à pan plat ou légèrement convexe	1			Plomberie et canalisation					
10808	118	18C3	1.1.1.3	TCG sans glaçure	Contenant	fragments de corps	3			Consommation indéterminée					
10809	118	18C3	1.1.1.31	TCG avec glaçure	Contenant	jarre? Rebord droit avec retrait sous la lèvre sur la face intérieure; glaçure de couleur brun-rouge; de fabrication locale	1			Consommation indéterminée	1760-1830				
10810	118	18C3	1.1.1.35	TCG locale gl coloration multi	Contenant	fragments de corps, glaçure mouchetée vert et brun sur la paroi intérieure	2			Consommation indéterminée	1760-1830				
10811	118	18C3	1.1.2.31	Creamware	Contenant	4 fragments de corps sans décor, teinte jaune pâle (tardif?)	4			Consommation indéterminée	1762-1820				
10812	118	18C3	1.1.2.51	Pearlware	Soucoupe?	fragment de corps avec rebord, décor de bande peinte en bleu de cobalt longeant le rebord intérieur et décor floral bleu peint sur la paroi intérieure; diamètre: 16 cm	1			Alimentation, vaisselle de table	1775-1830				
10813	118	18C3	1.1.2.61	TCF blanche	Contenant	petit fragment de corps avec décor moucheté bleu pâle (fait à l'éponge?) à l'intérieur	1		Importé surtout après 1880	Consommation indéterminée	1830-				
10814	118	18C3	1.1.2.61	TCF blanche	Contenant	très petit fragment de corps, bande d'engobe bleu pâle visible sur une paroi	1			Consommation indéterminée	1820-				
10815	118	18C3	1.1.2.61	TCF blanche	Contenant	1 fragment de fond fraisé, 1 fragment de rebord, 1 fragment de rebord très épais, 1 fragment de corps et 2 fragments de fond, tous sans décor	6			Consommation indéterminée	1820-				
10816	118	18C3	1.1.2.61	TCF blanche	Assiette?	petit fragment très mince de rebord ondulant, décor imprimé en vert sur la paroi supérieure	1			alimentation, vaisselle de table	1840-				
10817	118	18C3	1.1.2.61	TCF blanche	Contenant	petit fragment de corps avec trace de décor vert	1			Consommation indéterminée	1840-				
10818	118	18C3	1.1.2.71	TCF blanche vitrifiée	Contenant	fragment de corps avec décor moulé	1			Consommation indéterminée	1850-				
10819	118	18C3	1.1.2.71	TCF blanche vitrifiée	Contenant	fragment de rebord avec rainure moulée sous le rebord extérieur	1			Consommation indéterminée	1850-				
10820	118	18C3	1.1.2.71	TCF blanche vitrifiée	Contenant	minuscules fragments de corps	2			Consommation indéterminée	1850-				
10821	118	18C3	1.1.2.71	TCF blanche vitrifiée	Contenant	minuscule fragment de corps avec décor imprimé mauve (?) sur la paroi extérieure	1			Consommation indéterminée	1850-				
10822	118	18C3	1.1.2.71	TCF blanche vitrifiée	Tasse?	fragment de corps avec rebord mince et anse attachée	1			Alimentation, vaisselle de table	1850-				
10823	118	18C3	1.1.2.91	TCF jaune glaçure claire	Contenant	deux fragments, dont un possiblement un rebord horizontal (aile?), de pot de chambre ou autre, deux objets différents	2			Consommation indéterminée	1840-1925				
10824	118	18C3	1.2.1.101	GG gl saline et Albany	Contenant	fragment de col étranglé, enduit « Albany » sur la paroi extérieure seulement, glaçure saline sur la paroi intérieure	1			Consommation indéterminée	1850-				
10825	118	18C3	1.3.2.21	PF dure européenne	Contenant	minuscule fragment de corps blanc, sans décor	1			Consommation indéterminée	1708-				
10826	118	18C3	1.3.99	PF indéterminée	Contenant	très petit fragment, pâte d'aspect gris, couleur magenta sous microscope, mais glaçure d'aspect blanc; aucun décor	1			Consommation indéterminée					
10827	118	18C3	1.1.2.41	TCF argileuse blanche	Pipe	fragment de tuyau, sans décor ou inscription	1			Tabac					

#	Site	Lot	Code	Matériau	Objet	Description	fr	ob	Commentaires	Fonction	Datation	Élagué	Planche	Photo	Réf. photo
10828	118	18C3	1.1.2.41	TCF argileuse blanche	Pipe	fragment de fourneau, avec marque « [T]D » en creux dans un double-cercle en relief	1		probablement 1780-1840, mais datation incertaine, marque trop fragmentaire	Tabac					
10829	118	18C3	1.1.2.41	TCF argileuse blanche	Pipe	fourneau fragmentaire avec talon, marque « T(?) [D] » en relief dans un ovale en relief sur la face arrière du fourneau et possiblement lettres « A/M » en relief de part et d'autre du talon, mais le lettrage est en général très effacé	1			Tabac					
10830	118	18C3	2.2.1.1	V Teinté régulier vert	Bouteille	fragment très épais, légèrement courbé, trace d'une nervure (marque de moule? Tesson trop petit et endommagé); teinte aqua	1			Boissons, conservation/entreposage					
10831	118	18C3	2.2.1.1	V Teinté régulier vert	Bouteille?	fragment plat mais irrégulier avec trace de coin, bouteille à pans plat avec coins? Teinte aqua	1			Boissons, conservation/entreposage					
10832	118	18C3	2.1.1	V Inc sans plomb	Verre à verre	d'aspect laiteux, possiblement teinté vert	1			Matériaux de base - verre					
10833	118	18C3	2.3.2.1	V Coul opaque blanc	Contenant	minuscule fragment plat et épais	1			Indéterminé					
10834	118	18C3	3.1.1.12	Fer laminé	Clou découpé	presque complets; longueurs: 7,5 et 7,8 cm	2			Fixations - clous	1800-1890				
10835	118	18C3	3.1.1.3	Fonte	Tuile?	fragment convexe avec une surface couvert de côtes, la surface concave avec tenon dans le coin, le chiffre « 7 » moulé en relief dans la forme courbé; tuile ou couvercle pour fermer une ouverture quelconque?	1			Indéterminé					
10836	118	18C3	3.1.1.1	Fer ind	Bande?	grande concrétion lourde (fonte?), une bande semble dépasser de la masse de concrétion, longueur: 13,1 cm	1			Indéterminé					
10837	118	18C3	3.1.1.1	Fer ind	Clou?	concrétion qui semble contenir un fragment de clou	1			Indéterminé					
10838	118	18C3	3.1.1.1	Fer ind	Concrétion	petite masse informe de concrétion, tout objet possible n'est pas visible	1			Indéterminé					
10839	118	18C3	4.1.7.1	Ardoise	Tuile à toiture	fragment; une face couverte de mortier; dimensions du fragment: 5,8 x 7,0 cm	1			Matériaux de revêtement					
10840	118	18C3	4.1.1	Calcaire	Indéterminé	fragments et éclats de calcaire	3			Pierre dure, résidus					
10841	118	18C3	4.2.4	Plâtre	Plâtre	petit éclat et fragment de mortier couvert de plâtre	2			Matériaux de liaison					
10842	118	18C3	5.1.6	Charbon	Charbon	anthracite, vitrifié	1			Feu					
10843	118	18C3	5.2.3	Bois	Indéterminé	pièce allongée à section rectangulaire et fuselé, l'extrémité plus petite est brûlée; longueur: 12,9 cm; section: max. 3,4 x 1,2 cm, min. 2,0 x 1,4 cm	1			Indéterminé					
10844	118	18C3	5.5.7	Cuir	Retaille	fragments et lanières	7			Cuir, résidus					
10845	118	18C3	5.5.1	Tissu	Retaille	fragments de différentes tailles, fibres tissées, souple, velours?	6			Tissus					
10846	118	18C3	5.5.2	Écorce	Écorce	écorce de bouleau, fragment rectangulaire large, bois toujours en partie présent	1			Écorce, résidus					
10847	118	18C7	1.1.1.32	TCG locale glaçure verte	Contenant	fragment de corps, glaçure verte sur la paroi intérieure; terrine?	1			Consommation indéterminée	1760-1830				
10848	118	18C7	1.1.1.35	TCG locale gl coloration multi	Terrine ou bol?	fragment de rebord, en bandeau de faible hauteur, pâte rouge-orangé, glaçure verte tachetée brune	1			Alimentation, préparation	1760-1830				

#	Site	Lot	Code	Matériau	Objet	Description	fr	ob	Commentaires	Fonction	Datation	Élagué	Planche	Photo	Réf. photo
10849	118	18C7	1.1.1.35	TCG locale gl coloration multi	Contenant	petit fragment de faible épaisseur, pâte orangé à chamoise, glaçure verte à picots bruns	1			Consommation indéterminée	1760-1830				
10850	118	18C7	1.1.1.35	TCG locale gl coloration multi	Contenant	tesson de corps avec glaçure mouchetée jaune et brune	1			Consommation indéterminée	1760-1830				
10851	118	18C7	1.1.1.33	TCG locale glaçure inc	Contenant	petit tesson de corps avec glaçure d'aspect rouge-brune sur la paroi intérieure	1			Consommation indéterminée	1760-1830				
10852	118	18C7	1.1.2.31	Creamware	Contenant	deux petits tessons qui recollent, aucun décor	2	1		Consommation indéterminée	1762-1820				
10853	118	18C7	1.1.2.51	Pearlware	Bol?	fragment de rebord et fragment de corps, traces d'un décor linéaire peint en bleu sur les deux tessons	2			Alimentation, absorption	1775-1830				
10854	118	18C7	1.1.2.61	TCF blanche	Assiette?	tesson de marli-bouge?, sans décor	1			alimentation, vaisselle de table	1820-				
10855	118	18C7	1.1.2.61	TCF blanche	Contenant	tesson de corps	1			Consommation indéterminée	1820-				
10856	118	18C7	1.1.2.41	TCF argileuse blanche	Pipe	petit fragment de tuyau, sans inscription ou décor	1			Tabac					
10857	118	18C7	5.1.6	Charbon	Charbon	anthracite, vitrifié, petit fragment	1			Feu					
10858	118	18C7	5.5.8	Cuir	Retaille	fragments et lanières	6			Cuir, résidus					
10859	118	18D7	1.1.1.3	TCG sans glaçure	Pot à fleurs	grand fragment de corps	1			Agriculture/horticulture					
10860	118	18D7	1.1.1.35	TCG locale gl coloration multi	Contenant	petit fragment de faible épaisseur, pâte orangé à chamoise, glaçure verte à picots bruns	1			Consommation indéterminée	1760-1830				
10861	118	18D7	1.1.1.35	TCG locale gl coloration multi	Contenant	petit tesson, glaçure moucheté jaune et brune	1			Consommation indéterminée	1760-1830				
10862	118	18D7	1.1.1.33	TCG locale glaçure inc	Contenant	petit éclat, pâte rouge, glaçure incolore	1			Consommation indéterminée	1760-1830				
10863	118	18D7	1.1.2.51	Pearlware	Plat	fragments de marli-bouge, petit plat, ovale?, décor associé à « Blue Willow » imprimé en bleu sur le marli-bouge de l'objet; paroi mince	2	1	possiblement de la TCF blanche	Alimentation, vaisselle de service	1810-				
10864	118	18D7	1.1.2.51	Pearlware	Tasse	fragment de rebord, décor de chinoiserie (pagode, saule) imprimé en bleu pâle sur la paroi extérieure, bordure décorative imprimé en bleu sous le rebord intérieur	1			Alimentation, vaisselle de table	1787-1830				
10865	118	18D7	1.1.2.51	Pearlware	Bol	tesson de rebord, bordure décorative imprimée en bleu sous la lèvres intérieure	1			Alimentation, vaisselle de table	1787-1830				
10866	118	18D7	1.1.2.51	Pearlware	Contenant	fragment plat avec trace de pied ou coin, décor (floral?) imprimé en bleu foncé sur une paroi (intérieure?)	1			Consommation indéterminée	1787-1830				
10867	118	18D7	1.1.2.61	TCF blanche	Contenant	minuscule fragment aec décor imprimé en bleu pâle sur une face	1			Consommation indéterminée	1820-				
10868	118	18D7	1.1.2.61	TCF blanche	Contenant	tesson de corps avec trace de décor bleu foncé imprimé ou peint sur la surface extérieure	1			Consommation indéterminée	1820-				
10869	118	18D7	1.1.2.61	TCF blanche	Contenant	petit fragment avec décor de bande d'engobe brune et probablement décor de torsades ondulées (« cable ») en blanc, brun et orange sur la paroi extérieure	1			Consommation indéterminée	1820-				
10870	118	18D7	1.1.2.61	TCF blanche	Contenant	1 fragment plat et 1 fragment courbé, sans décor	2			Consommation indéterminée	1820-				
10871	118	18D7	1.1.2.41	TCF argileuse blanche	Pipe	fragment de fourneau sans décor	1			Tabac					
10872	118	18D7	2.3.1.1	V Coul transp vert foncé	Bouteille	goulot complet avec départ d'épaulement, col cylindrique irrégulier, lèvres profilées en V, bague évasée vers le bas; hauteur: 8,4 cm	1			Boissons, conservation/entreposage					

#	Site	Lot	Code	Matériau	Objet	Description	fr	ob	Commentaires	Fonction	Datation	Élagué	Planche	Photo	Réf. photo
10873	118	18D7	2.2.1.1	V Teinté régulier vert	Verre à verre	mince	1			Matériaux de base - verre					
10874	118	18D7	5.5.7	Cuir	Retaille	fragments divers, dont un avec découpage à l'intérieur du fragment et un avec trou (découpage?) à l'intérieur du fragment	6			Cuir, résidus					
10875	118	18E3	1.1.1.3	TCG sans glaçure	Pot à fleurs	fragment de fond et fragment de rebord	2			Agriculture/horticulture					
10876	118	18E3	1.1.1.31	TCG avec glaçure	Contenant	de fabrication locale, fragment de fond plat, glaçure d'aspect brun mais altéré sur le fond intérieur	1			Consommation indéterminée	1760-1830				
10877	118	18E3	1.1.2.61	TCF blanche	Soucoupe	fragment de rebord, décor imprimé en brun au trait fin sur la paroi intérieure (motifs géométriques, feuillage); diamètre: 15 cm	1			Alimentation, vaisselle de table	1820-				
10878	118	18E3	1.1.2.71	TCF blanche vitrifiée	Soucoupe	gros tessons et éclats, sans décor, marque de fabricant imprimé en noir sous le fond: emblème avec inscription: « [R]OYAL IRONSTONE CHINA / [A]LFRED MEAKIN / ENGLAND »; diamètre: 16 cm	9	1	compagnie active sous le nom de Alfred Meakin de 1875 à 1897	Alimentation, vaisselle de table	1875-1897				
10879	118	18E3	1.1.2.71	TCF blanche vitrifiée	Assiette?	fragment de fond avec partie de bouge, sans décor; partiellement altéré par la chaleur	1			alimentation, vaisselle de table	1850-				
10880	118	18E3	1.1.2.71	TCF blanche vitrifiée	Pot à conserve	fragment de corps cylindrique avec rebord arrondi et rainure sous la lèvre; altéré en partie par la chaleur; diamètre: 10 cm	1			Alimentation, conservation	1850-				
10881	118	18E3	1.1.2.71	TCF blanche vitrifiée	Contenant	fragment de rebord droit, très épais, sans décor	1			Consommation indéterminée	1850-				
10882	118	18E3	1.1.2.71	TCF blanche vitrifiée	Contenant	fragment de fond plat, épaisseur moyenne	1			Consommation indéterminée	1850-				
10883	118	18E3	1.1.2.71	TCF blanche vitrifiée	Plat à condiment?	fragment d'un plat à très faible hauteur, fond avec pied d'une forme carrée ou rectangulaire (angle droit visible), corps légèrement évasé, lèvre arrondie, bande rouge sous le rebord intérieure, marque de fabricant imprimé sous le fond, seulement en partie de l'inscription du haut de la marque est visible sous le coin formé par le pied: « [...]ROYALS[T?...]»; hauteur du plat: 1,5 cm	1			Alimentation, vaisselle de service	1850-				
10884	118	18E3	1.1.2.105	TCF rouge glaçure noire	Contenant	fragment de corps courbé (forme globulaire, théière?), pâte rouge, couvert de glaçure noire luisante sur les deux parois; ressemble au type Jackfield, mais couleur de la pâte plus rougeâtre	1			Consommation indéterminée	1800-1900				

#	Site	Lot	Code	Matériau	Objet	Description	fr	ob	Commentaires	Fonction	Datation	Élagué	Planche	Photo	Réf. photo
10885	118	18E3	1.1.2.91	TCF jaune glaçure claire	Bol?	fragment de rebord; pâte très dure de couleur crème-chamoise, glaçure incolore d'aspect blanc très luisante sur la surface intérieure (engobe? pas visible sous le microscope, possiblement en raison de l'altération), de teinte verdâtre (jaunâtre ferrugineuse sous le microscope) sur la surface extérieure et la lèvre; les tranches sont altérées et d'aspect brun et noircies et c'est probablement l'altération par la chaleur qui rend l'aspect général du tesson difficile à associer à la TCF jaune	1			Alimentation, absorption	1840-1925				
10886	118	18E3	1.3.2.21	PF dure européenne	Pot à lait jouet?	fragment à corps pansu et col droit, avec une anse; décor floral peint en bleu et rose avec traces de dorure; hauteur: 3,0 cm	1			Jeux et divertissements	1708-			oui	IMG_0403
10887	118	18E3	2.2.1.1	V Teinté régulier vert	Verre à vitre		3			Matériaux de base - vitre					
10888	118	18E3	2.2.1.1	V Teinté régulier vert	Bouteille	fragment de corps, bouteille à pans plat (légèrement concave) et coins arrondis	1			Boissons, conservation/entreposage					
10889	118	18E3	2.2.1.1	V Teinté régulier vert	Bouteille	fragment de corps, bouteille avec au moins un pan en retrait et coins chanfreinés, teinte aqua	1			Boissons, conservation/entreposage					
10890	118	18E3	2.2.1.1	V Teinté régulier vert	Bouteille	1 fragment de fond et base de corps, 1 fragment de corps, petite bouteille cylindrique, teinte aqua; diamètre: 5 cm	2	1	ou autre fonction: Alimentation, conservation, Hygiène, etc.	Boissons, conservation/entreposage					
10891	118	18E3	2.2.1.3	V Teinté régulier turquoise	Bouteille	deux fragments de corps ou de col d'épaisseurs différentes, bouteilles cylindriques?, stries de moule; teinte identique mais possiblement deux bouteilles	2		ou autres fonctions possibles	Boissons, conservation/entreposage					
10892	118	18E3	2.2.1.5	V Teinté régulier rose	Couvercle	fragments de rebord de grand couvercle, avec décor floral moulé en relief sur le rebord horizontal	2	1		Consommation indéterminée					
10893	118	18E3	2.1.1	V Inc sans plomb	Verre à vitre	« verre mousseline », décoré d'un motif floral (?) stylisé clair (pochoir) sur fond émaillé (ou dépoli) blanc	7		voir 18F3	Matériaux de base - vitre	1836-1930				
10894	118	18E3	2.1.1	V Inc sans plomb	Cheminée de lampe	fragment mince de corps arrondi avec resserrement et col droit	1			Éclairage					
10895	118	18E3	2.1.1	V Inc sans plomb	Contenant	fragment courbée très mince, cheminée de lampe?	1			Consommation indéterminée					
10896	118	18E3	2.1.1	V Inc sans plomb	Verre à vitre		1			Matériaux de base - vitre					
10897	118	18E3	2.1.4	V Inc au plomb	Contenant	1 fragment de corps ou de col courbé (bouteille?), 1 petit éclat	2			Consommation indéterminée					
10898	118	18E3	3.1.1.1	Fer ind	Cerceau	fragments en partie couverts ou pris dans une gangue de chaux; dimensions: 30 x 4,3 cm; 9 x 4,3 cm	2			Multiples					
10899	118	18E3	3.1.1.1	Fer ind	Contenant?	fragment de couvercle de boîtier, canne ou autre objet circulaire, de petit diamètre (4 cm); rebord surelevé, partie centrale marque d'un enfoncement circulaire, point central surelevé; peut-être du fer-blanc	1			Consommation indéterminée					
10900	118	18E3	3.1.1.11	Fer forgé	Clou forgé	probablement clou forgé, complet, partie inférieure recourbé; longueur: env. 8 cm	1			Fixations - clous	-1800				

#	Site	Lot	Code	Matériau	Objet	Description	fr	ob	Commentaires	Fonction	Datation	Élagué	Planche	Photo	Réf. photo
10901	118	18E3	3.1.1.12	Fer laminé	Clou découpé	complets, longueurs: 7,5 à 10,2 cm	4			Fixations - clous	1800-1890				
10902	118	18E3	3.1.1.13	Fer tréfilé	Clou tréfilé	complet, longueur: 5,7 cm	1		jeté	Fixations - clous	1890-	élagué			
10903	118	18E3	3.1.1.13	Fer tréfilé	Clou tréfilé	tige pointue avec une extrémité cassé, possiblement un clou; longueur: 9,2 cm	1		objet incertain	Fixations - clous	1890-				
10904	118	18E3	3.1.1.13	Fer tréfilé	Fil	trois fragments de broche; longueurs: 4,0 à 7,6 cm	3		jetés	Fixations - divers		élagué			
10905	118	18E3	3.1.1.1	Fer ind	Concrétion	petit fragment, possiblement des fragments de roche altérée ou d'anhracite collés dans une concrétion ferreuse	1		jetée	Indéterminé		élagué			
10906	118	18E3	5.1.2	Ivoire	Applique?	fragment très mince de forme allongée, une extrémité droite, une extrémité pointue, traces verdâtres (corrosion cuivreuse?); dimensions: 3,7 x 0,6 cm	1			Indéterminé					
10907	118	18E5	1.1.1.3	TCG sans glaçure	Tuyau	fragment courbé de tuyau, pâte rouge très grossière	1			Plomberie et canalisation					
10908	118	18E5	1.1.1.3	TCG sans glaçure	Pot à fleurs	fragment de corps très épais, grand pot	1			Agriculture/horticulture					
10909	118	18E5	1.1.1.3	TCG sans glaçure	Pot à fleurs	1 fragment de rebord avec lèvres en bandeau et traces de scorie sur le corps, 1 fragment de rebord partiellement couvert de scorie et lèvres déformés comme pour former un bec, 1 fragment de fond avec trace de trou central, 1 fragment de corps, paroi plus mince, au moins deux objets	4			Agriculture/horticulture					
10910	118	18E5	1.1.1.33	TCG locale glaçure inc	Terrine	fragment de rebord, pâte brun-rouge, glaçure d'aspect brun	1			Alimentation, préparation	1760-1830				
10911	118	18E5	1.1.2.61	TCF blanche	Couvercle	petit fragment, décor imprimé en bleu sur la surface supérieure	1			Alimentation, vaisselle de service	1820-				
10912	118	18E5	1.1.2.61	TCF blanche	Tasse	fragment de corps légèrement évasé, décor diffus bleu sur la surface extérieure et diffus bleu et vert le long le rebord intérieur; diamètre: 10 cm	1			Alimentation, vaisselle de table	1820-				
10913	118	18E5	1.1.2.71	TCF blanche vitrifiée	Assiette creuse	fragment de marli et bouge, sans décor; presque tous les fragments recollent; diamètre: 22 cm	9	1		Alimentation, vaisselle de table	1850-				
10914	118	18E5	1.1.2.71	TCF blanche vitrifiée	Assiette	fragments de marli avec décor moulé de type « Blé » sur le rebord et cannelures sur le bouge; diamètre: 25 cm	2	1		Alimentation, vaisselle de table	1850-				
10915	118	18E5	1.1.2.71	TCF blanche vitrifiée	Assiette	fragments de marli avec décor moulé de type « Blé » sur le rebord et cannelures sur le bouge; diamètre: 18 cm	1			Alimentation, vaisselle de table	1850-				
10916	118	18E5	1.1.2.71	TCF blanche vitrifiée	Assiette ou plat	fragment de marli-bouge, sans décor sur le marli, cannelures sur le bouge	1			Alimentation, absorption	1850-				
10917	118	18E5	1.1.2.71	TCF blanche vitrifiée	Assiette ou plat	fragment de fond avec pied annulaire, large cannelures longeant le fond et le bouge, tessons altéré (noirci)	1			Alimentation, absorption	1850-				
10918	118	18E5	1.1.2.71	TCF blanche vitrifiée	Contenant	fragment de fond avec pied annulaire, marque de fabricant partielle imprimé en noir sous le fond, emblème avec lion et licorne, inscription: « [S]TONE CHINAWARE CO. / [S]. JOHNS, P.]Q. »	1		St. Johns Chinaware Co, St. Johns, Québec, 1873-1893	Consommation indéterminée	1873-1893				
10919	118	18E5	1.1.2.71	TCF blanche vitrifiée	Assiette ou plat	fragment de fond plat	1			Alimentation, absorption	1850-				

#	Site	Lot	Code	Matériau	Objet	Description	fr	ob	Commentaires	Fonction	Datation	Élagué	Planche	Photo	Réf. photo
10920	118	18E5	1.1.2.71	TCF blanche vitrifiée	Contenant	fragments de fond qui recollent avec pied annulaire, marque de fabricant imprimé en rose sous le fond, image de four (?) avec « TRADE MA[RK...] au-dessous », et inscription: « CRAMB[...] / IMPERIAL SEM[...] » au-dessus et « DUNN BENNE[T & Co] / BURSL[EM] / ENGL[AND] » au-dessous	2	1	Dunn Bennet & Co de 1876 à 1983, à Burslem à partir de 1886	Alimentation, indéterminée	1886-				
10921	118	18E5	1.1.2.71	TCF blanche vitrifiée	Tasse	anse moulé de tasse, avec deux coins	1			Alimentation, vaisselle de table	1850-				
10922	118	18E5	1.1.2.71	TCF blanche vitrifiée	Pot à conserve	fragment de rebord avec rainure extérieure sous le rebord	1			Alimentation, conservation	1850-				
10923	118	18E5	1.1.2.91	TCF jaune glaçure claire	Pot?	fragment de fond avec pied évaé arrondi	2	1		Consommation indéterminée	1840-1925				
10924	118	18E5	1.3.2.21	PF dure européenne	Coquetier	trait doré longeant le rebord intérieur et le rebord du dessus du pied; dessous du pied non glaçuré	1		placé avec les beaux objets	Alimentation, vaisselle à usage spécifique	1708-	sélectionné	oui	oui	IMG_0401-402
10925	118	18E5	1.3.5.11	PF parian sans glaçure	Figurine?	fragment à surface plate avec un décor fragmentaire de volute, surface extérieur recouvert d'un mince engobe rose, aucune glaçure	1			Décoration	1842-				
10926	118	18E5	2.3.1.1	V Coul transp vert foncé	Bouteille	fond de bouteille carrée, cul en retrait, droit	1			Boissons, conservation/entreposage					
10927	118	18E5	2.3.1.1	V Coul transp vert foncé	Bouteille	fragments de corps de bouteille carrée ou rectangulaire à coins chanfreinés, teinte de verre différente de celle du fond de l'entrée précédente	3	1		Boissons, conservation/entreposage					
10928	118	18E5	2.2.1.1	V Teinté régulier vert	Bouteille pharmaceutique	fragment de goulot et partie d'épaule d'une petite bouteille, forme probablement rectangulaire, col cylindrique, lèvre aplatie, bague arrondie, marques de moule longeant le col; hauteur col/lèvre: 6,2 cm; lèvre: diamètre ext.: 2,4 cm; diamètre int.: 1,6 cm	1		autres fonctions possibles: Alimentation, conservation, hygiène	Médication					
10929	118	18E5	2.2.1.3	V Teinté régulier turquoise	Bouteille pharmaceutique	fragment de goulot et partie d'épaule d'une petite bouteille, forme carrée ou rectangulaire, col cylindrique, lèvre brevetée; marques de moule sur le col; restes de papier (?) brun collés autour du col et le rebord (étiquette?); hauteur col/lèvre: 3,5 cm; lèvre: diamètre ext.: 2,7 cm; diamètre int.: 1,8 cm	1		autres fonctions possibles: Alimentation, conservation, hygiène	Médication					
10930	118	18E5	2.1.1	V Inc sans plomb	Bouteille pharmaceutique	fragment de goulot et d'épaule et de corps, petite bouteille probablement de forme rectangulaire avec pans en retrait; hauteur col/lèvre: 3,7 cm; lèvre: diamètre ext.: 2,1 cm; diamètre int.: 1,0 cm	2	1		Médication					
10931	118	18E5	2.2.1.1	V Teinté régulier vert	Bouteille?	fragment de corps courbé, épaisseur moyenne; bouteille cylindrique?	1			Boissons, conservation/entreposage					
10932	118	18E5	2.1.1	V Inc sans plomb	Bouchon?	fragment plat épais à contour ovoïde, décor moulé de deux lignes courbés sur une surface; pièce décorative ou fragment d'un bouton de bouchon? Dimensions: 2,8 x 1,8 x 0,8 cm	1			Alimentation, conservation					

#	Site	Lot	Code	Matériau	Objet	Description	fr	ob	Commentaires	Fonction	Datation	Élagué	Planche	Photo	Réf. photo
10933	118	18E5	2.1.1	V Inc sans plomb	Cheminée de lampe	fragments de corps globulaire, 2 fragment de col, 1 fragment de rebord crenelé et 1 fragment de rebord inférieur droit; les fragments de corps sont généralement plus minces que les fragments de rebord; possibilité de plusieurs objets	26	1	deux des fragments montraient une réaction sous la lumière UV	Éclairage	1885-1920				
10934	118	18E5	2.1.4	V Inc au plomb	Contenant	petit fragment mince courbé	1			Indéterminé					
10935	118	18E5	2.2.1.1	V Teinté régulier vert	Verre plat?	fragment plat avec un coin déformé, effet de chaleur?	1			Matériaux de base - verre					
10936	118	18E5	2.2.1.1	V Teinté régulier vert	Verre à verre		22		16 jetés	Matériaux de base - verre		élagué			
10937	118	18E5	2.2.1.3	V Teinté régulier turquoise	Verre à verre	fragments épais de teinte bleu-vert	4			Matériaux de base - verre					
10938	118	18E5	2.2.1.5	V Teinté régulier rose	Verre à verre	possiblement coloré par lumière UV?	1			Matériaux de base - verre					
10939	118	18E5	2.1.1	V Inc sans plomb	Verre à verre	fragment épais	1			Matériaux de base - verre					
10940	118	18E5	3.2.2.1	Fer-blanc	Boîte?	fragments de fond et de paroi d'un contenant de forme probablement rectangulaire aux coins arrondis; partiellement écrasé	4			Entreposage indéterminé					
10941	118	18E5	3.1.1.12	Fer laminé	Clou découpé	clou complet en deux fragments, très corrodé; longueur: 7,8 cm	2	1		Fixations - clous	1800-1890				
10942	118	18E5	3.1.1.13	Fer tréfilé	Clou tréfilé	complet mais très corrodé; longueur: 6,2 cm	1			Fixations - clous	1890-				
10943	118	18E5	4.1.7.1	Ardoise	Tuile à toiture	petit fragment et deux éclats, traces de rouille	3			Matériaux de revêtement					
10944	118	18E5	4.1.1	Calcaire	Bille	complète, couleur gris pâle à foncé, taches de rouille; diamètre: 1,5 cm	1	1		Jeux et divertissements	-1915				
10945	118	18E5	5.3.4	Linoléum	Tuile à plancher?	fragments de revêtement de plancher?	4			Matériaux de revêtement	1863-				
10946	118	18E5	1.1.2.71	TCF blanche vitrifiée	Assiette	fragment de fond plat avec pied annulaire et marli, décor d'une mince ligne incisé longeant le rebord; marque de fabricant partielle imprimé en brun sous le fond; inscription: « ROYA[...] / SEMI POR[CELAINES...] » et trace de l'emblème, partie avec nom du fabricant manquante	3	1		Alimentation, vaisselle de table	1850-				
10947	118	18E5	1.1.2.71	TCF blanche vitrifiée	Assiette ou plat creux?	fragment de bouge et marli? Sans décor	1			Alimentation, absorption	1850-				
10948	118	18E5	1.1.2.71	TCF blanche vitrifiée	Assiette ou plat?	fragment de marli, sans décor	1			Alimentation, absorption	1850-				
10949	118	18E5	1.1.2.61	TCF blanche	Assiette?	fragment de marli? Décor imprimé en bleu, probablement associé au motif « Blue Willow »	1			alimentation, vaisselle de table	1820-				
10950	118	18E5	1.1.2.41	TCF argileuse blanche	Pipe	fragment de tuyau, sans décor ou inscription	1			Tabac					
10951	118	18E5	2.3.1.1	V Coul transp vert foncé	Bouteille	fragment de col, rétréci vers le haut	1			Boissons, conservation/entreposage					
10952	118	18E5	2.3.1.1	V Coul transp vert foncé	Bouteille	fragment de corps, courbé	1			Boissons, conservation/entreposage					
10953	118	18E5	2.4.2	V Polychrome intercalé	Vitrail?	verre teinté vert couvert des deux côtés d'une mince couche de verre rouge	1		autre fonction possible: Décoration	Matériaux de base - verre					
10954	118	18F9	1.1.1.32	TCG locale glaçure verte	Contenant	fragment avec glaçure verte, altéré et picoté	1			Consommation indéterminée	1760-1830				

#	Site	Lot	Code	Matériau	Objet	Description	fr	ob	Commentaires	Fonction	Datation	Élagué	Planche	Photo	Réf. photo
10955	118	18F9	1.1.2.31	Creamware	Contenant	tesson de corps, sans décor	1			Consommation indéterminée	1762-1820				
10956	118	18F9	1.1.2.61	TCF blanche	Assiette	fragment de marli et bouge, rebord ondulant avec décor « Shell Edge » moulé et rehaussé de bleu; diamètre: 18 cm	1			Alimentation, vaisselle de table	1820-				
10957	118	18F9	1.1.2.61	TCF blanche	Assiette	fragment de marli, rebord droit avec motif moulé de pampilles (tassel) rehaussé d'une bande bleu; diamètre: 22 cm	1		style plus tardif: post 1830	Alimentation, vaisselle de table	1820-				
10958	118	18F9	1.1.2.61	TCF blanche	Assiette?	fragment de marli, rebord droit, bande peinte, tesson altéré et noirci	1			alimentation, vaisselle de table	1820-				
10959	118	18F9	1.1.2.61	TCF blanche	Assiette?	petit fragment de rebord droit, motif (floral?) imprimé sur le marli	1			alimentation, vaisselle de table	1820-				
10960	118	18F9	1.1.2.61	TCF blanche	Bol?	fragment de corps avec frise décorative imprimée en bleu sur les deux parois	1			Alimentation, vaisselle de service	1820-				
10961	118	18F9	1.1.2.61	TCF blanche	Bol?	fragment de corps avec frise décorative de motifs géométriques imprimée sur la paroi intérieure, décor bleu non identifiable imprimé sur la paroi extérieure	1			Alimentation, vaisselle de service	1820-				
10962	118	18F9	1.1.2.61	TCF blanche	Assiette?	fragment de fond avec pied annulaire, décor non identifiable imprimé en bleu sur le fond et le bouge	1			alimentation, vaisselle de table	1820-				
10963	118	18F9	1.1.2.61	TCF blanche	Assiette ou soucoupe?	fragment de marli-bouge, tesson mince, décor bleu (floral?) imprimé sur la face supérieure	1			Alimentation, vaisselle de table	1820-				
10964	118	18F9	1.1.2.61	TCF blanche	Assiette?	très petit fragment de lèvre avec décor géométrique imprimé en brun	1			alimentation, vaisselle de table	1820-				
10965	118	18F9	1.1.2.61	TCF blanche	Bol	fragment de rebord, décor polychrome peint sur la face intérieure, mince bande bleue longeant le rebord, décor probablement floral en jaune et bleu sur la surface	1			Alimentation, vaisselle de table	1820-				
10966	118	18F9	1.1.2.61	TCF blanche	Contenant	1 fragment de fond avec pied évasé arrondi, 1 fragment de fond avec pied annulaire, 2 fragments de corps, tous sans décor	4			Consommation indéterminée	1820-				
10967	118	18F9	1.1.2.71	TCF blanche vitrifiée	Soucoupe	fragment de rebord avec décor moulé sous le rebord intérieur; diamètre: 16 cm	1			Alimentation, vaisselle de table	1850-				
10968	118	18F9	1.1.2.71	TCF blanche vitrifiée	Plat à condiment?	fragment de rebord, forme possiblement hexagonale ou octogonale	1			Alimentation, vaisselle de service	1850-				
10969	118	18F9	1.1.2.71	TCF blanche vitrifiée	Bol?	fragment de rebord très évasé, rebord à motif moulé de type « Bead-and-reel », trace de motif moulé sur la paroi intérieure	1			Alimentation, vaisselle de service	1850-				
10970	118	18F9	1.1.2.71	TCF blanche vitrifiée	Bol?	fragment de corps avec motif floral (?) moulé sur la paroi intérieure	1			Alimentation, vaisselle de service	1850-				
10971	118	18F9	1.1.2.71	TCF blanche vitrifiée	Tasse	anse de forme ovoïde	1			Alimentation, vaisselle de table	1850-				
10972	118	18F9	1.1.2.71	TCF blanche vitrifiée	Assiette?	fragment de marli avec motif de blé moulé sous le rebord	1			alimentation, vaisselle de table	1850-				
10973	118	18F9	1.1.2.71	TCF blanche vitrifiée	Contenant	petit fragment de rebord droit sans décor	1			Consommation indéterminée	1850-				
10974	118	18F9	1.1.2.71	TCF blanche vitrifiée	Contenant	2 fragment de fond avec pied annulaire (objets différents), 1 fragment de fond avec trace de marque de fabricant imprimé en bleu, 2 fragments de corps de grands objets, 1 petit fragment de corps et 1 éclat	7			Consommation indéterminée	1850-				

#	Site	Lot	Code	Matériau	Objet	Description	fr	ob	Commentaires	Fonction	Datation	Élagué	Planche	Photo	Réf. photo
10975	118	18F9	1.1.2.91	TCF jaune glaçure claire	Contenant	fragment de rebord? Décor à bandes d'engobe, mince bande bleue limitant une bande blanche avec trace de décor « Mocha » en bleu	1			Consommation indéterminée	1840-1925				
10976	118	18F9	1.1.2.91	TCF jaune glaçure claire	Contenant	fragment de corps avec décor de bandes d'engobe vert et blanches, avec décor vert et bleu sur la bande blanche (cable?)	1			Consommation indéterminée	1840-1925				
10977	118	18F9	1.1.2.91	TCF jaune glaçure claire	Contenant	fragment de corps, paroi extérieure manquante, paroi intérieure sans glaçure	1			Consommation indéterminée	1840-1925				
10978	118	18F9	1.1.2.111	TCF chamois sans glaçure	Contenant	fragment de pâte informe, sans couverte de glaçure, possiblement fragment d'anse?	1			Consommation indéterminée					
10979	118	18F9	1.1.2.114	TCF chamois glaçure brune	Contenant	fragment de corps avec motif moulé sur la paroi extérieure sous glaçure de type « Rockingham », motif de bande perlé encadré par deux lignes, motif floral (?) stylisé	1			Consommation indéterminée	1830-1940				
10980	118	18F9	1.1.2.104	TCF rouge glaçure brune	Contenant	fragment de corps, sans décor, peut-être une théière?	1			Consommation indéterminée	1850-1930				
10981	118	18F9	1.2.1.91	GG Bristol	Jarre d'entreposage?	fragment très épais, pâte grise, une partie de la paroi extérieure couverte de côtes et d'un enduit brun ferrugineux, possiblement un enduit blanc sur l'autre partie, les deux parois sont couvertes d'une glaçure feldspathique luisante	1			Alimentation, entreposage des aliments	1835-1900				
10982	118	18F9	1.3.4.11	PF Bone China Standard	Bol?	parois fines, possiblement décor moulé sur la paroi extérieure d'un des tessons, lèvre de forme légèrement ondulante; diamètre: env. 18 cm	4	1		Alimentation, vaisselle de service	1794-				
10983	118	18F9	1.1.2.41	TCF argileuse blanche	Pipe	fragments de tuyau, sans décor, dont deux embouts	5			Tabac					
10984	118	18F9	1.1.2.41	TCF argileuse blanche	Pipe	fragment de tuyau/embout avec glaçure brune sur l'embout	1			Tabac					
10985	118	18F9	1.1.2.41	TCF argileuse blanche	Pipe	fragment de fourneau avec marque partielle imprimée: « D » d'une pipe TD entouré d'un cercle avec des petits traits verticaux sous la lettre D	1			Tabac	1755-1840				
10986	118	18F9	2.3.1.1	V Coul transp vert foncé	Bouteille	fragment de partie base du corps et de fond, bouteille cylindrique; diamètre: 9 cm	1			Boissons, conservation/entreposage					
10987	118	18F9	2.3.1.1	V Coul transp vert foncé	Bouteille	fragment de corps, bouteille cylindrique, verre d'épaisseur moyenne	1			Boissons, conservation/entreposage					
10988	118	18F9	2.3.1.1	V Coul transp vert foncé	Bouteille	goulot de bouteille, lèvre rabattue, diamètre ext.: 3,0 cm; diamètre int.: 1,9 cm; bouchon de liège toujours pris dans l'embouchure	1		placé avec les beaux objets	Boissons, conservation/entreposage		sélectionné			
10989	118	18F9	5.2.4	Liège	Bouchon	bouchon pris dans l'embouchure d'un goulot de bouteille; hauteur: 2,5 cm; diamètre inf.: 1,6 cm, la partie haute est largement érodée	1		placé avec les beaux objets	Boissons, conservation/entreposage		sélectionné			
10990	118	18F9	2.2.1.1	V Teinté régulier vert	Bouteille	fragment de corps cylindrique, peut-être une bouteille de type torpille; teinte aqua	1			Alimentation, conservation					
10991	118	18F9	2.2.1.1	V Teinté régulier vert	Verre à vitre	fragments de teintes et d'épaisseurs différentes	3			Matériaux de base - vitre					
10992	118	18F9	2.2.1.3	V Teinté régulier turquoise	Verre à vitre	épaisseurs différentes	2			Matériaux de base - vitre					

#	Site	Lot	Code	Matériau	Objet	Description	fr	ob	Commentaires	Fonction	Datation	Élagué	Planche	Photo	Réf. photo
10993	118	18F9	2.1.1	V Inc sans plomb	Gobelet	partie inférieure d'un gobelet à verre épais, 8 cannelures ceinturent la partie basse du gobelet, anse à section ovale présente, cul en forme de cloche, diamètre: 6,7 cm	1			Boissons, absorption					
10994	118	18F9	2.1.1	V Inc sans plomb	Cheminée de lampe	partie supérieur avec rebord crenelé presque complet et col, 2 fragments de corps	3	1		Éclairage	1885-1920				
10995	118	18F9	3.1.1.11	Fer forgé	Clou forgé	gros clou complet, pointe plate, longueur: 25 cm	1			Fixations - clous	-1800				
10996	118	18F9	3.1.1.11	Fer forgé	Clou forgé	1 grand clou coomplet à pointe biseautée (longueur: 13,9 cm; 1 grand clou incomplet (6,6 cm); 2 clous moyens complets dont un avec la pointe recourbée (6,5 cm et 10,6 cm)	4			Fixations - clous	-1800				
10997	118	18F9	3.1.1.11	Fer forgé	Penture	complète, de forme rectangulaire avec œillet à une extrémité; dimensions: 13,5 x 2,7 cm	1			Ferrures de rotation					
10998	118	18F9	5.5.7	Cuir	Chaussure	fragment de pointe droite de semelle avec trous de couture (4,0 x 5,4 cm); talon complet avec marques de couture sur tout le pourtour (6,5 x 7,0 cm); fragment central de semelle avec trous de couture sur un bord (8,7 x 5,1 cm)	3			Chaussures					
10999	118	18F9	5.5.7	Cuir	Lanière	lanière complète avec les deux extrémités évasées et coupées en biais sur le côté pour finir en pointe arrondie, ligne de couture faisant tout le contour; longueur: 27,0 cm	1			Chaussures					
11000	118	18F10	1.1.1.3	TCG sans glaçure	Brique?	petit fragment	1			Matériaux de construction					
11001	118	18F10	1.1.1.31	TCG avec glaçure	Contenant	éclat, pâte orangé, enduit ferrugineux (glaçure?); probablement de fabrication locale	1			Consommation indéterminée	1760-1830				
11002	118	18F10	1.1.2.71	TCF blanche vitrifiée	Assiette	fragments de marli avec décor moulé (Blé?), un tesson altéré et noirci; diamètre: 20 cm	2	1		Alimentation, vaisselle de table	1850-				
11003	118	18F10	1.1.2.71	TCF blanche vitrifiée	Contenant	petit tesson de corps, sans décor	1			Consommation indéterminée	1850-				
11004	118	18F10	2.1.1	V Inc sans plomb	Cheminée de lampe	fragments de corps et un fragment de corps-col	4	1		Éclairage					
11005	118	18F10	2.1.4	V Inc au plomb	Gobelet	fragment de rebord avec trace de cannelures sur la paroi extérieure, fragment épais	1			Boissons, absorption					
11006	118	18F10	2.2.1.1	V Teinté régulier vert	Verre à vitre		1			Matériaux de base - vitre					
11007	118	18F10	2.2.1.3	V Teinté régulier turquoise	Verre à vitre		1			Matériaux de base - vitre					
11008	118	18F10	2.3.2.1	V Coul opaque blanc	Bouton	bouton à deux trous, complet, avec rainure longeant le rebord supérieur; diamètre: 1,6 cm	1	1		Attaches					
11009	118	18F10	3.1.1.11	Fer forgé	Clou forgé	complet; longueur: 7,0 cm	1			Fixations - clous	-1800				

#	Site	Lot	Code	Matériau	Objet	Description	fr	ob	Commentaires	Fonction	Datation	Élagué	Planche	Photo	Réf. photo
11010	118	18F11	2.2.1.1	V Teinté régulier vert	Bouteille	partie inférieure complète, col et extrémité manquants, base circulaire et forme évasée vers le haut, pied évasé, cul concave peu profond, épaule arrondi; marques de moule longeant le corps et faisant le tour du pied; hauteur: 12,5 cm; diamètre: 3,7 à 4,4 cm; bouchon de liège toujours présent dans la bouteille	1		placé avec les beaux objets; autres fonctions possibles: Hygiène	Soins de beauté		sélectionné			
11011	118	18F11	5.2.4	Liège	Bouchon	associé à la petite bouteille; complet mais un peu déformé; hauteur: 1,5 cm; diamètre: 1,0 à 1,1 cm	1		placé avec les beaux objets	Soins de beauté		sélectionné			
11012	118	10D31	5.5.7	Cuir	Chaussure	talon, une épaisseur, trous de cheville, quelques chevilles toujours présents; dimensions: 7,1 x 7,2 cm	1		se trouve dans le frigo du CCQ, nettoyage rapide et sechage lent	Chaussures					
11013	118	10D31	5.5.7	Cuir	Chaussure	fragment de côté du soulier ou lanier, replié, trous de couture; dimensions: 15,2 x 3,3 cm	1		se trouve dans le frigo du CCQ, nettoyage rapide et sechage lent	Chaussures					
11014	118	10D31	5.5.7	Cuir	Chaussure	petits fragments divers, certains avec trous de couture	15		se trouve dans le frigo du CCQ, nettoyage rapide et sechage lent	Chaussures					
11015	118	10D31	5.5.7	Cuir	Retaille	fragments divers, dont un fragment en forme de petit talon, mais mince et sans trous de couture, un fragment ressemblant à un grand talon, mais aux contours inégaux, une petite rondelle, un fragment ressemblant au bout d'une semelle et deux fragments enroulés	415		se trouve dans le frigo du CCQ, nettoyage rapide et sechage lent	Cuir, résidus					
11016	118	10D31	5.5.7	Cuir	Chaussure	semelle incomplète (partie du bout tronquée) avec ourlet et mais pas de trous de couture; dimensions: 15,7 x 5,7 cm; le devant n'a probablement pas la bonne forme	1		se trouve dans le frigo du CCQ, nettoyage rapide et sechage lent	Chaussures					
11017	118	10D31	5.5.7	Cuir	Chaussure?	fragment de semelle? Partie du devant et du côté, contour découpé mais pas d'ourlet ou de trous de couture; dimensions: 8,3 x 6,2 cm	1		se trouve dans le frigo du CCQ, nettoyage rapide et sechage lent	Chaussures					
11018	118	10D31	5.5.7	Cuir	Chaussure	fragment de talon, deux épaisseurs, incision de forme triangulaire dans la partie avant, fragment inférieur découpé au milieu en dents-de-sci, trous de clous et quelques clous toujours présents; dimensions: 6,3 x 6,7 cm	1		se trouve dans le frigo du CCQ, nettoyage rapide et sechage lent	Chaussures					
11019	118	10D31	5.5.7	Cuir	Chaussure	semelle? Fragmentaire, partie du talon avec ourlet, rangée de clous qui traverse la partie arrière du fragment; dimensions: 8,6 x 6,7 cm	1		se trouve dans le frigo du CCQ, nettoyage rapide et sechage lent	Chaussures					
11020	118	10D31	5.5.7	Cuir	Chaussure?	petite lanier avec double-rangée de trous; probablement appartenant à un assemblage de chaussure; dimensions: 2,7 x 1,4 cm	1		se trouve dans le frigo du CCQ, nettoyage rapide et sechage lent	Chaussures					
11021	118	4K6	5.5.7	Cuir	Retaille	certaines repliées, fragments moyens et gros	54		se trouve dans le frigo du CCQ, nettoyage rapide et sechage lent	Cuir, résidus					

#	Site	Lot	Code	Matériau	Objet	Description	fr	ob	Commentaires	Fonction	Datation	Élagué	Planche	Photo	Réf. photo
11022	118	4K6	5.5.7	Cuir	Chaussure	Semelle extérieure et intérieure complètes avec fragment d'un côté, bout pointu, bourrelets avec trous de couture; dimensions: 22,8 x 7,0 cm	3	1	se trouve dans le frigo du CCQ, nettoyage rapide et sechage lent	Chaussures					
11023	118	4K6	5.5.7	Cuir	Chaussure	Semelle à bout pointu, complète, bourrelet avec trous de couture; dimensions: 24,2 x 7,5 cm	1		se trouve dans le frigo du CCQ, nettoyage rapide et sechage lent	Chaussures					
11024	118	4K6	5.5.7	Cuir	Chaussure	Semelle de chaussure d'enfant, complète, bourrelet avec trous de couture; dimensions: 16,0 x 6,0 cm	1		se trouve dans le frigo du CCQ, nettoyage rapide et sechage lent	Chaussures					
11025	118	4K6	5.5.7	Cuir	Chaussure	Semelle de chaussure d'enfant, complète, bourrelet avec trous de couture; dimensions: 14,4 x 5,7 cm	1		se trouve dans le frigo du CCQ, nettoyage rapide et sechage lent	Chaussures					
11026	118	4K6	5.5.7	Cuir	Chaussure	Semelle de chaussure, partie inférieure fragmentaire (bout manquant) avec deux épaisseurs de talon (1 toujours en place, 1 détaché) et trous de chevilles ou clous et trace de rouille, semelle supérieure complète à bout pointu; dimensions: 20,2 x 5,9 cm	1		se trouve dans le frigo du CCQ, nettoyage rapide et sechage lent	Chaussures					
11027	118	4K6	5.5.7	Cuir	Mocassin?	Semelle fragmentaire avec rebord d'environ 2,5 à 3,5 cm de haut, trous de couture longeant tout le rebord, les côtés avant du rebord est plissé; dimensions: 27,8 x 12,5 cm	1		se trouve dans le frigo du CCQ, nettoyage rapide et sechage lent	Chaussures					
11028	118	4K6	5.5.7	Cuir	Chaussure	fragments de semelle? Trois fragments à bouts arrondis avec ourlet cousu, de tailles différentes; dimensions: 13,5 x 8,6 cm; 10,1 x 8,7 cm; 11,2 x 6,6 cm (déplié)	3	3	se trouve dans le frigo du CCQ, nettoyage rapide et sechage lent	Chaussures					
11029	118	4K6	5.5.7	Cuir	Chaussure	5 talons de tailles différentes: 1: deux épaisseurs, pas de trous de fixation (8,0 x 7,2 x 1,0 cm); 2: une épaisseur, sans trous de fixation (4,2 x 5,5 x 0,5 cm); 3: deux épaisseurs, détachés, pas de trous de fixation (7,1 x 7,8 x 0,3 cm); 4: 3 épaisseurs, dont un fragment est moins long, avec trous de couture, un petit fragment détaché (6,7 x 6,8 x 0,7 cm); 5: une épaisseur, forme plus droite du talon, trous de fixation au pourtour (4,2 x 5,1 cm)	5	5	se trouve dans le frigo du CCQ, nettoyage rapide et sechage lent	Cuir, techno-témoin					
11030	118	4K6	5.5.7	Cuir	Chaussure	fragment de semelle avec trous de fixation sur les deux côtés; dimensions: 4,3 x 8,5 cm	1		se trouve dans le frigo du CCQ, nettoyage rapide et sechage lent	Chaussures					
11031	118	4K6	5.5.7	Cuir	Chaussure?	fragment de rebord en double épaisseur avec ligne de couture; dimensions: 9,7 x max. 2,0 cm; fragment d'ourlet? Mince bande avec ligne de couture; dimensions: 5,3 x 0,8 cm	2		se trouve dans le frigo du CCQ, nettoyage rapide et sechage lent	Chaussures					

#	Site	Lot	Code	Matériau	Objet	Description	fr	ob	Commentaires	Fonction	Datation	Élagué	Planche	Photo	Réf. photo	
11032	118	4K6	5.5.7	Cuir	Lanière	bande de cuir, partiellement en double épaisseur, coin à une extrémité coupé en biais, rebords longés d'incisions pour attachement, traces d'une couture faite à l'aide d'une mince bandelette de cuir cousu à l'extérieur à travers les deux épaisseurs de lanière; dimensions: 26,4 x 3,7 x max. 0,9 cm; deuxième fragment de bande doublée de cuir, bords longés de fentes d'attache pour une couture à bandelette de cuir (manquante); une extrémité cassée; dimensions: 29,1 x 3,7 x 0,6 cm; un fragment de bande avec fentes de couture sur les deux bord et un trou central en forme de losange, la couture sur les rebords est interrompue à cet endroit, de petits trous se trouvent dispersés sur la lanière à environ 3,5 et entre 7,5 et 9,0 cm de ce trou qui pourrait être lié à la présence d'une boucle; petit fragment de lanière traversé d'une ligne perpendiculaire de trous; peut-être une attache pour un sac ou similaire	4	1	se trouve dans le frigo du CCQ, nettoyage rapide et séchage lent; à restaurer	Chaussures						
11033	118	5C2	5.5.7	Cuir	Retaille	petits et minuscules fragments, très minces lanières	###		travail de finition? Se trouve dans le frigo du CCQ, séchage lent	Cuir, résidus						
11034	118	6K30	5.5.7	Cuir	Chaussure	chaussure complète; aspect moderne; talon et renforcement sous la partie avant; dimensions: 22,5 x 8,5 cm (semelle)	1		à restaurer; se trouve dans le frigo du CCQ, nettoyage rapide	Chaussures						
11035	118	6K30	5.5.7	Cuir	Chaussure	soulier d'enfant, semelle complète avec talon, reste de tissu attachés sur les côtés et derrière le talon; dimensions: 14,3 x 5,4 cm	1		à restaurer, se trouve dans le frigo du CCQ, nettoyage rapide	Chaussures						
11036	118	6E17	5.5.7	Cuir	Chaussure	semelle complète, bout arrondi (pied droit) avec trous de couture sur le pourtour, talon replié vers le haut; dimensions: 26,5 x 9,1 cm	1		se trouve dans le frigo du CCQ, nettoyage rapide	Chaussures						
11037	118	6E17	5.5.7	Cuir	Mocassin?	Semelle presque complète avec rebord replié vers le haut d'environ 2,5 à 3,5 cm de haut sur les côtés et couvrant la partie avant (orteilles) avec un rebord droit, les côtés avant du rebord sont plissés; l'empaigne est complète et est cousue au rebord devant et une partie du côté, son rebord supérieur est droit et replié sur le devant, un trou d'attache se trouve aux deux coins supérieurs; un fragment carré de cuir de renforcement ou de réparation est cousu sous la partie arrière (talon) de la semelle; la partie avant de la semelle est fendue au milieu; il y a quelques petits fragments détachés; dimensions: 25,0 x 15,0 cm	6	1	se trouve dans le frigo du CCQ, nettoyage rapide; à restaurer	Chaussures						

#	Site	Lot	Code	Matériau	Objet	Description	fr	ob	Commentaires	Fonction	Datation	Élagué	Planche	Photo	Réf. photo
11038	118	4J22	5.5.7	Cuir	Chaussure	Semelle complète, bout pointu; bordure avec trous de couture; dimensions: 28,1 x 8,8 cm; empeigne fragmentaire, certaines sections de bourrelet avec trous de couture présents, découpage d'une grande encoche sur le rebord supérieur et quatre petits trous au-dessus de la pointe de l'encoche; dimensions: 15,0 x 9,0 cm	2	1	se trouve dans le frigo du CCQ, nettoyage rapide et séchage lent, restauration?	Chaussures					
11039	118	4J22	5.5.7	Cuir	Chaussure	semelle presque complète, bout arrondi; bordure avec trous de couture; dimensions: 23,4 x 8,5 cm	1		se trouve dans le frigo du CCQ, nettoyage rapide et séchage lent	Chaussures					
11040	118	4C26	4.1	Matières premières	Échantillon	Un sac d'échantillon de sol argileux brun; Écrit sur le sac: PAT-1403-TRCT-03, 4C26, 18-6-15	1	1	Placé dans le frigo du labo humide au LRAQ	Échantillon					
11041	118	6B8	4.1	Matières premières	Échantillon	Un sac d'échantillon de sol argileux brun; Écrit sur le sac: PAT-1403-TRCT, 14-08-15	1	1	Placé dans le frigo du labo humide au LRAQ	Échantillon					
11042	118	4J25	4.2	Matières premières traitées	Échantillon	Un sac d'échantillons de fond de cuve (morceaux compacts beige-chamois et brunâtre) avec deux foies de graines de maïs; Écrit sur le sac: PAT-1403-TRCT, 24-09-15	1	1	Placé dans le frigo du labo humide au LRAQ	Peaux, résidus					
11043	118	4J25	4.2	Matières premières traitées	Échantillon	Un gros sac d'échantillon de fond de cuve; Gros morceaux compacts de couleur beige-chamois; Écrit sur le sac: BiFJ-118, 4J25, 2015/09/24, Résidus Organiques	1	1	Placé dans le frigo du labo humide au LRAQ	Peaux, résidus					
11044	118	2F10	4.1	Matières premières	Échantillon	Un sac d'échantillon de sol de couleur brun-rouille; Écrit sur le sac: PAT-1403-TRCT B(?), 2F10, échantillon sol, 05-06-2015, Y.B	1	1	Placé dans le frigo du CCQ	Échantillon					
11045	118	4J22	4.1	Matières premières	Échantillon	Un sac d'échantillon de sol brun foncé; Écrit sur le sac: BiFJ-118, 4J22, 24/09/2015, S.N. échantillon de sol	1	1	Placé dans le frigo du CCQ	Échantillon					
11046	118	4K6	4.1	Matières premières	Échantillon	Un sac d'échantillon de sol brun foncé avec des taches de mortier(?); Écrit sur le sac: 01/10/2015, S.N. Échantillon de sol	1	1	Placé dans le frigo du CCQ	Échantillon					
11047	118	6E5	5.2.3	Bois	Échantillon	Un petit sac d'échantillon de bois; plusieurs petits morceaux de bois; Écrit sur le sac: BiFJ-118, 06E05, 19-08-13 D.L.	1	1	Placé dans le frigo du CCQ	Bois					
11048	118	6E11	5.2.3	Bois	Échantillon	Un petit sac d'échantillon de copeaux de bois; Écrit sur le sac: échantillon copeaux de bois, BiFJ-118, 6E11	1	1	Placé dans le frigo du CCQ	Bois					
11049	118	6E16	5.2.3	Bois	Échantillon	Un petit sac d'échantillon de bois; Écrit sur le sac: échantillons, BiFJ-118, 06E16, 24-08-15, D.L	1	1	Placé dans le frigo du CCQ	Bois					
11050	118	6E17	5.2.3	Bois	Échantillon	Un sac d'échantillon de bois; Écrit sur le sac: échantillon, BiFJ-118, 06E17, 24-08-15, D.L.	1	1	Placé dans le frigo du CCQ	Bois					
11051	118	6E19	5.2.3	Bois	Échantillon	Un gros sac d'échantillon de bois; Écrit sur le sac: BiFJ-118, 6E19, Éch. Bois, 25-08-15, All.	1	1	Placé dans le frigo du CCQ	Bois					

#	Site	Lot	Code	Matériau	Objet	Description	fr	ob	Commentaires	Fonction	Datation	Élagué	Planche	Photo	Réf. photo
11052	118	6E?			Échantillon	Un sac d'échantillon de copeaux de bois; Écrit sur le sac: échantillon copeaux de bois, BiFj-118, 6E?	1			Bois					
			5.2.3	Bois				1	Placé dans le frigo du CCQ						
11053	118	6K30		Matières premières	Échantillon	Un sac d'échantillon de sol brun foncé; Écrit sur le sac: BiFj-118, 6K30, 16-09-15, D.L.	1			Échantillon					
			4.1					1	Placé dans le frigo du CCQ						
11054	118	14F4			Échantillon	Un gros sac d'échantillon de fond de cuve?; Morceaux compacts de couleur beige-chamois; Écrit sur le sac: BiFj-118, 14F04, Échantillon, 03-10-15	1								
			4.2	Matières premières traitées				1	Placé dans le frigo du CCQ	Peaux, résidus					
11055	118	2D13	4.1	Matières premières	Échantillon	Un gros sac d'échantillon de sol; Écrit sur le sac: PAT-1403-TRCT-03, 2D13, Échantillon sol, 28-05-2015, Y.B	1			Échantillon					
									Placé dans le frigo du CCQ						
11056	118	4C22		Matières premières	Échantillon	Un sac d'échantillon très argileux; Écrit sur le sac: PAT-1403-TRCT-03, 4C22, 04-06-2015, Y.B.	1			Échantillon					
			4.1					1	Placé dans le frigo du CCQ						
11057	118	4D7		Matières premières	Échantillon	Sac 1/2; Échantillon de sol provenant des latrines; Écrit sur le sac: PAT-1403-TRCT-03, 4D7, 1/2, échantillon sol latrine, 06-07-2015, Y.B.	1			Échantillon					
			4.1					1	Placé dans le frigo du CCQ						
11058	118	4D7		Matières premières	Échantillon	Sac 2/2; Échantillon de sol provenant des latrines; Écrit sur le sac: PAT-1403-TRCT-03, 4D7, 2/2, échantillon sol latrine, 06-07-2015, Y.B.	1			Échantillon					
			4.1					1	Placé dans le frigo du CCQ						
11059	118	4D10		Matières premières	Échantillon	Un sac d'échantillon de sol provenant des latrines; Écrit sur le sac: PAT-1403-TRCT-03, 4D10, échantillon sol latrine, 06-07-2015, Y.B	1			Échantillon					
			4.1					1	Placé dans le frigo du CCQ						
11060	118	4J17		Matières premières	Échantillon	Un petit sac d'échantillon de sol; Écrit sur le sac: BiFj-118, 4J17, 21/09/2015, S.N. échantillon sol	1			Échantillon					
			4.1					1	Placé dans le frigo du CCQ						
11061	118	5C7			Échantillon	Un petit sac d'échantillon de charbon de bois; Écrit sur le sac: PAT-1403-TRCT-02, 5C7, échantillon charbon bois, 30-06-2015, Y.B	1			Bois		élagué			
			5.2.3	Bois				1	Placé dans le frigo du CCQ / Site BiFj-118?						
11062	118	6F11		Matières premières	Échantillon	Un petit sac d'échantillon de sol et de bois; Écrit sur le sac: Échantillon Panier bois (tressé), BiFj-118, 6F11, 24/08/15, ASR(?)	1			Échantillon					
			4.1					1	Placé dans le frigo du CCQ						
11063	118	4J22	5.5.7	Cuir	Chaussure	semelle de chaussure d'enfant, presque complète (partie du talon manquante); bordure avec trous de couture; dimensions: 13,3 x 5,2 cm	1			Chaussures					
									se trouve dans le frigo du CCQ, nettoyage rapide et séchage lent						
11064	118	4J22	5.5.7	Cuir	Chaussure	semelle de chaussure d'enfant complète, bordure avec trous de couture, marque de « poinçon » circulaire avec point central surelevé au centre du côté extérieur; dimensions: 12,3 x 4,7 cm	1			Chaussures					
									se trouve dans le frigo du CCQ, nettoyage rapide et séchage lent						
11065	118	4J22	5.5.7	Cuir	Chaussure?	quelques petites fragments de cuir dont une bandelette (bourrelet?) avec trous de couture	3			Chaussures					
									se trouve dans le frigo du CCQ, nettoyage rapide et séchage lent						
11066	118	4K5	5.5.7	Cuir	Chaussure	semelle presque complète (partie du bout manquante), bout pointu, bourrelet avec trous de couture; dimensions: 25,8 x 8,9 cm	1			Chaussures					
									se trouve dans le frigo du CCQ, nettoyage rapide et séchage lent						

#	Site	Lot	Code	Matériau	Objet	Description	fr	ob	Commentaires	Fonction	Datation	Élagué	Planche	Photo	Réf. photo
11067	118	4K5	5.5.7	Cuir	Chaussure	une épaisseur de talon complète avec trous de couture, empreinte arrondie près du rebord central (renforcement?); dimensions: 6,3 x 6,8 cm; une épaisseur de talon (renforcement?) avec encoche arrondie sur le rebord central, traces des trous de fixation sur le rebord usé, probablement installé sur le premier fragment; dimensions: 6,2 x 6,9 cm	2	1	se trouve dans le frigo du CCQ, nettoyage rapide et séchage lent	Chaussures					
11068	118	4K5	5.5.7	Cuir	Chaussure	fragment de talon un peu plus petit que les deux autres plus haut, rebord usé avec trous de fixation; dimensions: 5,7 x 6,4 cm	1		se trouve dans le frigo du CCQ, nettoyage rapide et séchage lent	Chaussures					
11069	118	4K5	5.5.7	Cuir	Chaussure?	fragment avec repli, possiblement d'une empeigne; dimensions: 8,2 x 4,5 cm	1		se trouve dans le frigo du CCQ, nettoyage rapide et séchage lent	Chaussures					
11070	118	4K5	5.5.7	Cuir	Retaille	fragments divers, dont un avec trou d'un découpage	11		se trouve dans le frigo du CCQ, nettoyage rapide et séchage lent	Cuir, résidus					
11071	118	10D31	5.5.7	Cuir	Chaussure	semelle avec bout manquant et empeigne fragmentaire avec bout arrondi étroit, double-rang de couture; dimensions: 18,5 x 8,7 cm et 16,0 x 11,0 cm	2	1	se trouve dans le frigo du CCQ, nettoyage rapide et séchage lent (déjà relativement sec)	Chaussures					
11072	118	10D31	5.5.7	Cuir	Chaussure	semelle complète avec talon et ajout sous le bout avant, bout droit, bourrelet avec trous et plusieurs petites chevilles toujours en place, fragments de bouts de semelle intérieure en place; dimensions: 28,7 x 9,2 cm	1		se trouve dans le frigo du CCQ, nettoyage rapide et séchage lent; restauration?	Chaussures					
11073	118	10D31	5.5.7	Cuir	Chaussure	semelle fragmentaire avec talon, bout droit, double ligne de couture sur le bord; dimensions: 25,8 x 9,3 cm	2	1	se trouve dans le frigo du CCQ, nettoyage rapide et séchage lent; restauration?	Chaussures					
11074	118	10D31	5.5.7	Cuir	Chaussure	semelle complète, bout droit, chevillé; dimensions: 25,6 x 8,5 cm; même grandeur que la précédente	1		se trouve dans le frigo du CCQ, nettoyage rapide et séchage lent; restauration?	Chaussures					
11075	118	10D31	5.5.7	Cuir	Chaussure	fragment de quartier (?) avec trous de fixations sur le rebord inférieur; dimensions: 6,0 x 7,9 cm; petit fragment de rebord avec trous de fixation	2		se trouve dans le frigo du CCQ, nettoyage rapide et séchage lent; restauration?	Chaussures					
11076	118	10D31	5.5.7	Cuir	Retaille	de forme rectangulaire	1		se trouve dans le frigo du CCQ, nettoyage rapide et séchage lent	Cuir, résidus					
11077	118	10D31	5.5.7	Cuir	Chaussure	semelle fragmentaire (bout manquant) avec talon, cloutée; dimensions: 19,2 x 7,2 cm (max. mesurables)	2	1	se trouve dans le frigo du CCQ, nettoyage rapide et séchage lent; restauration?	Cuir, résidus					
11078	118	10D31	5.5.7	Cuir	Retaille	fragments divers, certains repliés, certains très petits, associés aux chaussures?	22		se trouve dans le frigo du CCQ, nettoyage rapide et séchage lent; restauration?	Cuir, résidus					
11079	118	10D31	3.1.1.13	Fer tréfilé	Fil	fil entrecroisés ressemblant à la broche de clôture, petit fragment	1		se trouve dans le frigo du CCQ	Indéterminé					
11080	118	10D31	3.1.2.2	Laiton	Crochet	petit fragment de fil recourbé à une extrémité pour former un crochet, le crochet et l'autre extrémité sont repliés dans le même sens; longueur: 2,9 cm	1		se trouve dans le frigo du CCQ	Attaches					
11081	118	10D31	3.1.1.1	Fer ind	Concrétion	petites concrétions de forme plate, forme originale indéterminée	3		lien avec les chaussures / attaches? Se trouve dans le frigo du CCQ	Indéterminé					

#	Site	Lot	Code	Matériau	Objet	Description	fr	ob	Commentaires	Fonction	Datation	Élagué	Planche	Photo	Réf. photo
11082	118	3B10	1.1.2.61	TCF blanche	Soucoupe	Trois fragments d'une soucoupe qui recollent avec décor à l'éponge bleu sur la paroi intérieure, diamètre base: 8cm. Deux fragments d'une soucoupe au décor à l'éponge mauve sur la paroi intérieure. Un fragment de rebord d'une soucoupe avec un décor à l'éponge bleu et mauve sur la paroi intérieure, diamètre rebord: 16cm.	6	3		Alimentation, vaisselle de table	1820-				
11083	118	3B10	1.1.2.61	TCF blanche	Contenant	Quatre fragments, 3 de rebord et 1 de corps, au décor à l'éponge bleu. Un fragment de corps au décor floral à l'éponge rose. Un fragment de corps au décor à l'éponge en rose avec une ligne verte.	6			Consommation indéterminée	1820-				
11084	118	3B10	1.1.2.61	TCF blanche	Pot	Base d'un pot circulaire moulé avec lignes circulaires autour de la base, paroi droite. Petits traits bleus sous la base. Diamètre base: 7cm.	1			Alimentation, conservation	1820-				
11085	118	3B10	1.1.2.61	TCF blanche	Bol	Un fragment de rebord d'un bol au décor de lignes d'engobe brun et une bande d'engobe vert-grisâtre sur la paroi extérieure, diamètre rebord: 13cm. Un petit fragment de rebord légèrement évasé avec décor de lignes et bande d'engobe bleu pâle sur la paroi extérieure.	2			Alimentation, vaisselle de table	1820 -				
11086	118	3B10	1.1.2.61	TCF blanche	Assiette creuse	Deux fragments d'une assiette qui recollent avec un décor d'une bande bleue sur le pourtour du marli et une ligne bleue entre bouge et marli. Diamètre rebord: 24cm.	2	1		Alimentation, vaisselle de table	1820 -				
11087	118	3B10	1.1.2.61	TCF blanche	Contenant	Deux fragments de base, un rebord et un de corps sans marque ni décor visible.	4			Consommation indéterminée	1820 -				
11088	118	3B10	1.1.2.61	TCF blanche	Soucoupe?	Deux fragments de base qui recollent avec un décor floral peint en vert, rose et noir. Un fragment de rebord avec une ligne brun-noir sur l'intérieur du rebord et un décor floral imprimé en noir et peint en vert sur la paroi intérieure. Un fragment de rebord avec ligne brune sur le pourtour et un décor peint en vert et rose. Un fragment de base très mince avec un décor floral peint en vert, rose et noir. Un fragment de rebord avec décor peint en vert. Un fragment de rebord avec ligne bleu sur le pourtour intérieur et un décor peint en noir. Un fragment de rebord avec ligne rose sur le pourtour intérieur et un décor floral peint en rose et vert.	8			Alimentation, vaisselle de table	1820-				

#	Site	Lot	Code	Matériau	Objet	Description	fr	ob	Commentaires	Fonction	Datation	Élagué	Planche	Photo	Réf. photo
11089	118	3B10	1.1.2.61	TCF blanche	Soucoupe	Six fragments dont 5 recollent d'une soucoupe au décor peint de lignes annulaires rose et décor à l'éponge vert pomme, le tout sur la paroi intérieure. Il y a une marque en creux sous la base, peut-être un capsule? Diamètre rebord: 17cm; diamètre base: 8cm; hauteur: 3,5cm.	6	1		Alimentation, vaisselle de table	1820-		oui	oui	IMG_0395
11090	118	3B10	1.1.2.61	TCF blanche	Plat de service	Deux fragments qui recollent d'un plat de service ovale décor imprimé en bleu de type "Willow" sur la paroi intérieure. Aucune marque visible. Largeur base: 17cm environ.	2	1		Alimentation, vaisselle de service	1820-1872		oui	oui	AE-2017-18 BiFJ-118-3B10-5
11091	118	3B10	1.1.2.61	TCF blanche	Soucoupe	Trois fragments qui recollent d'un soucoupe au décor floral imprimé et peint en vert, rose et noir sur la paroi intérieure. Sous la base, une marque de cercles concentriques. Diamètre base: 7cm; diamètre rebord: 14,5cm; hauteur: 3,5cm.	3	1		Alimentation, vaisselle de table	1820-				
11092	118	3B10	1.1.2.61	TCF blanche	Tasse	Quatre fragments qui recollent d'une tasse avec un décor floral imprimé et peint en vert, rose, bleu et noir sur la paroi extérieure. Une ligne bleu peinte sur le pourtour intérieur. Diamètre rebord: 10cm.	4	1		Alimentation, vaisselle de table	1820-				
11093	118	3B10	1.1.2.71	TCF blanche vitrifiée	Tasse?	Un fragment rebord et paroi d'une possible tasse, sans marque ni décor visible.	1			Alimentation, vaisselle de table	1850-				
11094	118	3B10	1.1.2.71	TCF blanche vitrifiée	Assiette	Quatre fragments de marli d'assiettes dont 2 avec décor moulé.	4			Alimentation, vaisselle de table	1850-				
11095	118	3B10	1.1.2.71	TCF blanche vitrifiée	Contenant	Un fragment de rebord, quatre fragments de corps et quatre fragments de base dont deux avec marques, une imprimée en noir, armoiries et "[C]hinaware _ _" et une illisible en creux dans un ovale.	9			Consommation indéterminée	1850-				
11096	118	3B10	1.1.2.71	TCF blanche vitrifiée	Pot	Deux fragments qui recollent du rebord d'un pot à la lèvre légèrement évasée; Un fragment de rebord au décor moulé et à la lèvre évasée.	3	2		Alimentation, conservation	1850-				
11097	118	3B10	1.1.2.71	TCF blanche vitrifiée	Assiette	Trois fragments d'une assiette au décor de blé moulé.	4	1		Alimentation, vaisselle de table	1850-				
11098	118	3B10	1.1.2.71	TCF blanche vitrifiée	Soucoupe	Trois fragments de soucoupes dont deux avec décor moulé.	3			Alimentation, vaisselle de table	1850-				
11099	118	3B10	1.1.2.71	TCF blanche vitrifiée	Bol?	Un fragment de la base au pied annulaire d'un possible bol.	1			Alimentation, vaisselle de table	1850-				
11100	118	3B10	1.1.2.71	TCF blanche vitrifiée	Pot?	Quatre fragments d'un possible petit pot au décor moulé de cannelures verticales sur la paroi extérieure. Diamètre base: 5cm.	4	1		Alimentation, conservation	1850-				
11101	118	3B10	1.1.2.91	TCF jaune glaçure claire	Pot?	Deux fragments de rebord au décor moulé sur la paroi extérieure. La pâte est chamois avec une glaçure d'aspect jaune sur les deux parois.	2	1	Seconde moitié du 19 ^e et 1 ^{ère} décennies du 20 ^e .	Alimentation, conservation	1850-1930				

#	Site	Lot	Code	Matériau	Objet	Description	fr	ob	Commentaires	Fonction	Datation	Élagué	Planche	Photo	Réf. photo
11102	118	3B10	1.1.2.91	TCF jaune glaçure claire	Pot	Un fragment de rebord d'un petit pot à ressaut intérieur. La pâte est chamois avec une glaçure d'aspect jaune sur les deux parois et décor de lignes annulaires à l'engobe bleu et blanc. Diamètre: 8cm.	1		Seconde moitié du 19 ^e et 1ère décennies du 20 ^e .	Alimentation, conservation	1850-1930				
11103	118	3B10	1.1.2.91	TCF jaune glaçure claire	Contenant	Un petit fragment de glaçure d'un contenant à la pâte chamois et décor d'une bande d'engobe blanc avec un décor diffusé bleu à l'intérieur, de type Mocha.	1		Seconde moitié du 19 ^e et 1ère décennies du 20 ^e .	Consommation indéterminée	1850-1930				
11104	118	3B10	1.1.2.103	TCF rouge glaçure claire	Bol?	Deux fragments d'un possible bol à la pâte rouge brique avec inclusions blanchâtre. Un décor d'une bande d'engobe bleu rehaussée de dorure, le tout recouvert d'une glaçure incolore donnant un aspect brun avec picots blanc à la pâte. Diamètre rebord: 9cm.	2	1		Alimentation, vaisselle de table					
11105	118	3B10	1.1.2.104	Tcf rouge glaçure brune	Bol?	Un fragment de rebord avec un décor de chevrons horizontales probablement faits à la molette. La pâte est rouge-orangée avec une glaçure brune très foncée sur les deux parois.	1			Alimentation, vaisselle de table	1800-1900				
11106	118	3B10	1.1.2.114	TCF chamois glaçure brune	Contenant à anse	Un fragment d'une grosse anse dont une cassure est à la verticale et l'autre à l'horizontale, il y a aussi un ajout de pâte sur la partie extérieure, peut-être pour le pouce???? La pâte est rose-chamois avec une glaçure brune inégale partout.	1			Consommation indéterminée					
11107	118	3B10	1.1.2.114	TCF chamois glaçure brune	Contenant	Un fragment de rebord ourlé à la pâte chamois et glaçure brunâtre inégale. Un fragment de corps à la pâte chamois avec une glaçure brune foncée sur les deux parois.	2			Consommation indéterminée					
11108	118	3B10	1.2.1.81	GG Derbyshire 3	Encrier?	Un fragment de base d'un encrier en GG à la pâte grisâtre et brunâtre; glaçure brune sur la paroi extérieure et non glaçuré à l'intérieur. Un fragment de corps d'un possible encrier à la pâte grisâtre à glaçure brunâtre sur les deux parois.	2			Écrits	1800-1875				
11109	118	3B10	1.2.1.101	GG gl saline et Albany	Contenant	Un petit fragment de corps d'un contenant à la pâte chamois glaçure saline d'aspect grisâtre sur la paroi extérieure. La paroi intérieure à un enduit épais brun-roux.	1			Consommation indéterminée	1840-1926				
11110	118	3B10	1.3.2	Porcelaine fine dure (PF)	Biblot	Un fragment de la base moulée en deux parties d'un biblot, mince glaçure sur la paroi extérieure, décor difficile à identifier.	1			Décoration					
11111	118	3B10	1.3.2	Porcelaine fine dure (PF)	Contenant	Un fragment de ce qui semble être un rebord très altéré par le feu avec des fragments de fer fondu collé dessus.	1			Consommation indéterminée					
11112	118	3B10	1.3.2	Porcelaine fine dure (PF)	Bille	Une belle bille en porcelaine blanche avec décor de groupes de lignes rouges, vertes et noires s'entrecoupant. Diamètre: 1,8cm.	1			Jeux et divertissements				oui	IMG_0406

#	Site	Lot	Code	Matériau	Objet	Description	fr	ob	Commentaires	Fonction	Datation	Élagué	Planche	Photo	Réf. photo
11113	118	3B10	2.1.1	V Inc sans plomb	Contenant	Un fragment de corps d'un contenant en verre incolore dont l'irisation donne une teinte rosée ou grisâtre.	1			Consommation indéterminée					
11114	118	3B10	2.1.1	V Inc sans plomb	Cheminée de lampe	Quatre fragments en verre incolore mince dont 2 avec rebord, possiblement base de la cheminée. Verre irisé.	4	1		Éclairage					
11115	118	3B10	2.1.1	V Inc sans plomb	Bouteille ovale	Un fragment de la base d'une petite bouteille ovale moulée en deux parties avec cul ajouté et trace de pontil ovale visible. Bulles d'air dans le verre. Sans marque ni décor visible. Dimensions: 3cm X 5cm.	1			Entreposage indéterminé					
11116	118	3B10	2.1.1	V Inc sans plomb	Bouchon	Un petit bouchon en verre à tête plate en forme de trapèze avec un long tenon dépoli. Longueur totale: 4cm; largeur tête: 1,8cm; diamètre max tenon: 1,2cm; diamètre min tenon: 1cm.	1		type club sauce	Entreposage indéterminé					
11117	118	3B10	2.1.4	V Inc au plomb	Contenant	Un fragment de corps d'un contenant en verre au plomb. Sans marque ni décor.	1			Consommation indéterminée					
11118	118	3B10	2.2.1.1	V Teinté régulier vert	Verre à vitre	21 fragments de teintes verdâtre à bleutée et épaisseurs variées.	21		4 conservés.	Matériaux de base - vitre					
11119	118	3B10	2.2.1.1	V Teinté régulier vert	Bouteille?	Un petit fragment de corps avec pans en verre légèrement teinté vert.	1			Entreposage indéterminé					
11120	118	3B10	2.2.1.1	V Teinté régulier vert	Bouteille cylindrique	Deux fragment de corps de bouteilles cylindrique dont un a une trace de moule. Sans décor visible.	2			Entreposage indéterminé					
11121	118	3B10	2.2.1.3	V Teinté régulier turquoise	Contenant	Un fragment d'un contenant en verre turquoise qui a été tordu et fondu par le feu.	1			Consommation indéterminée					
11122	118	3B10	2.2.1.3	V Teinté régulier turquoise	Bouteille cylindrique	Un fragment de corps d'une bouteille cylindrique en verre turquoise, sans marque ni décor visible.	1			Entreposage indéterminé					
11123	118	3B10	2.2.1.3	V Teinté régulier turquoise	Bouteille rectangulaire	Un fragment d'un pan latéral d'une bouteille rectangulaire en verre turquoise avec inscriptions embossées: "[Mon]tréal".	1			Entreposage indéterminé					
11124	118	3B10	2.2.1.3	V Teinté régulier turquoise	Bouteille carrée	Deux fragments qui recollent d'une bouteille carrée à coins chanfreinés et pans concaves en verre turquoise un peu givré avec bulles d'air dans le verre. Trace de pontil circulaire avec inscription embossée: "5". Dimensions: 6,5cm X 6,5cm.	2	1		Entreposage indéterminé					
11125	118	3B10	2.2.1.4	V Teinté régulier bleu	Bouteille rectangulaire	Un fragment d'une bouteille rectangulaire à pans en verre bleu. Une partie d'inscription embossée est visible sous la base: "8 7(?)..." Longue base: 3,5cm.	1			Entreposage indéterminé					
11126	118	3B10	2.2.1.6	V Teinté régulier jaune	Verre à pied?	Un fragment de corps de ce qui semble être la coupe d'un verre à tige moulé en verre teinté jaunâtre avec patine blanche. Bulles d'air dans le verre.	1			Boissons, absorption					
11127	118	3B10	2.2.1.7	V Teinté régulier gris	Gobelet	Un fragment de la base d'un gobelet au fond épais en verre teinté grisâtre. Non poli en dessous et sans marque visible. Diamètre base: 5,7cm.	1			Boissons, absorption					

#	Site	Lot	Code	Matériau	Objet	Description	fr	ob	Commentaires	Fonction	Datation	Élagué	Planche	Photo	Réf. photo
11128	118	3B10	2.3.1.1	V Coul transp vert foncé	Bouteille à gin	Quatorze fragments appartenant peut-être à la même bouteille à gin carrée à 4 épaules en verre vert foncé avec bulles d'air visible. Pans gaufrés et col court avec lèvres rabattues. Diamètre goulot: 2cm; diamètre lèvre: 2,5cm.	14	1		Boissons, conservation/entreposage					
11129	118	3B10	2.3.1.1	V Coul transp vert foncé	Dame-jeanne?	Un très gros fragment de corps de ce qui pourrait être une dame-jeanne en verre vert avec quelques bulles d'air. Sept autres fragments de corps ressemble beaucoup au verre dont deux plus kaki.	8	1	Peut-être que les deux fragments plus kaki appartiennent à un autre objet ou col de la dame-jeanne?	Boissons, conservation/entreposage					
11130	118	3B10	2.3.1.1	V Coul transp vert foncé	Bouteille cylindrique	Cinq fragments de corps de bouteilles en verre vert foncé et une base circulaire en verre vert foncé très épais, cul en forme de cloche avec un petit mamelon central, inscription embossée, peut-être une lettre et l'autre côté "500".	6	1		Boissons, conservation/entreposage					
11131	118	3B10	2.3.1.10	V Coul transp brun	Bouteille	Un fragment de col et corps d'une bouteille en verre brun-orangé.	1			Entreposage indéterminé					
11132	118	3B10	2.3.2.1	V Coul opaque blanc	Couvercle?	Un fragment de ce qui semble être un couvercle moulé avec un décor floral et cannelures sur la paroi extérieure. Colerette horizontale et petit ressaut à l'intérieur.	1			Consommation indéterminée					
11133	118	3B10	2.3.2.1	V Coul opaque blanc	Bouton	Quatre boutons circulaires à 4 trous en verre opaque blanc, dont un est plus gros. Diamètres: 1,1cm (X3); 1,5cm.	4	4		Attaches					
11134	118	3B10	2.3.2.10	V Coul opaque noir	Bouton	Un bouton circulaire à 4 trous en verre opaque noir. Diamètres: 1,6cm.	1	1		Attaches					
11135	118	3B10	2.3.2.11	V Coul opaque autre	Bouton	Un bouton circulaire à 4 trous en verre opaque vieux rose. Diamètres: 1,1cm.	1	1		Attaches					
11136	118	3B10	3.1.1.1	Fer ind	Fil	Deux petits fragments de mini fil de fer.	2			Indéterminé					
11137	118	3B10	3.1.1.1	Fer ind	Concrétion?	Un fragment de concrétion en demi-lune dans lequel il y a un objet, peut-être un fer de chaussure?	1			Indéterminé					
11138	118	3B10	3.1.1.1	Fer ind	Anse de seau?	Deux fragments de tiges de section ronde dont l'extrémité d'une tige est repliée pour former un genre de crochet. Environ 23cm et 30cm.	2	1		Multiples					
11139	118	3B10	3.1.1.1	Fer ind	Crochet	Une tige avec une extrémité repliée en crochet avec une pointe longue et pointue. Longueur: 9cm; largeur crochet: 4,5cm.	1	1		Indéterminé					
11140	118	3B10	3.1.1.1	Fer ind	Tige à oeillet	Une tige de section ronde recourbée pour former un oeillet à une extrémité. Assez corrodée. Longueur totale: 22cm; diamètre oeillet: 3,5cm environ.	1	1		Indéterminé					
11141	118	3B10	3.1.1.2	Acier	Lime	Une grosse lime de section rectangulaire et cassée aux deux extrémités, une coupée en biseau. Il y a des dents écoinces (horizontales) sur les deux chants et sur les pans, ça semble être des dents à taille simple (diagonales). Les dents sont à gros espacements. Longueur résiduelle: 21,5cm; largeur: 3,3cm; Épaisseur: 0,9cm.	1	1	Référence: Ross et Light. "Étude en culture matérielle: Guide servant à décrire et à interpréter les limes de métal.", Parcs Canada, 2001, p.24-37.	Matières multiples, outils			oui	oui	IMG_0102-103

#	Site	Lot	Code	Matériau	Objet	Description	fr	ob	Commentaires	Fonction	Datation	Élagué	Planche	Photo	Réf. photo
11142	118	3B10	3.1.1.2	Acier	Lame de couteau	Une lame courbée d'un couteau de table au bout arrondi et soie en queue de rat. Très abîmée et corrodée. Longueur lame: 12,5cm; largeur lame: 2,5cm; longueur avec queue de rat: 17,5cm.	1	1	Référence: Dunning. "Étude en culture matérielle: Couverts de table composites de 1700 à 1930.", Parcs Canada, 2001, p.24-37. (Modèle du haut, Figure 19 = fin 18 ^e siècle)	Alimentation, ustensile de table	1775-1800		oui	oui	IMG_0429-430
11143	118	3B10	3.1.1.1	Fer ind	Clou	Un clou complet de section ronde avec tête plutôt ronde et aplatie et la pointe aplatie.	1	1	tréfilé?	Fixations - clous					
11144	118	3B10	3.1.1.11	Fer forgé	Fer à cheval	Un fer à cheval complet mais très aminci par la corrosion. Aucun trou de fixation ou de fente prévue à cette effet n'est visible. Bout des tiges, un des tenon est plus prononcé. Largeur min tige: 1,7cm; largeur max tige: 3cm; profondeur max fer: 14,5cm; largeur max fer: 13cm.	1	1	Possiblement 19 ^e siècle (Hume. A guide to artifacts of colonial America, p.238.	Moyens de transport	1800-1900			oui	IMG_0426
11145	118	3B10	3.1.1.11	Fer forgé	Clou forgé	Six fragment de clous forgés très variés et très abîmés. Quatre clous complets aussi variés, longueur entre 6,7cm et 14,2m.	6	4	Très abîmés, certains peut-être découpés???	Fixations - clous	-1800				
11146	118	3B10	3.1.1.12	Fer laminé	Clou découpé	26 Huit fragments de clous découpés, très corrodés et abîmés. 18 clous découpés complets, très corrodés et abîmés, entre 4,2cm et 12,9cm.	8	18	Très abîmés, certains peut-être forgés???	Fixations - clous	1800-1890				
11147	118	3B10	3.1.1.13	Fer tréfilé	Boulon	Un gros boulon complet de section ronde avec grosse tête circulaire et plate. La tige se termine en pointe et est filetée sur plus de la moitié de sa longueur. Longueur: 15,3cm; diamètre tige: 1,4cm; diamètre tête: 3cm.	1	1		Fixations - divers	1850-				
11148	118	3B10	3.1.2	Métaux et alliages cuivreux	Fixation	Une petite fixation en métal cuivreux faite d'une mince bande repliée à 90 degrés à mi-chemin et avec 2 petits trous de fixation à une extrémité. Longueur avec repli: 6,6cm; largeur: 1,3cm.	1	1		Fixations - divers					
11149	118	3B10	3.1.3.1	Étain	Cuillère	Une cuillère en étain dont il manque la moitié du grand cuilleron ainsi que la fin du manche. Un décor moulé de petites ailettes à la jonction du manche et cuilleron. De plus, il y a un décor jumelant le manche au cuilleron arrière, peut-être est-ce le motif queue de rat ou l'arrondi qui vient plus tardivement. Aucune marque visible.	1	1		Alimentation, ustensile de table				oui	IMG_0549
11150	118	3B10	4.1.7.1	Ardoise	Ardoise?	Un fragment d'une possible ardoise aux deux faces polies et à deux côtés biseautés comme pour être insérés dans un cadre en bois pour en faire une ardoise (tableau).	1			Écrits					
11151	118	3B10	4.1.7.2	Schiste	Pierre	Deux fragments d'une pierre de schiste qui semblent recoller, dont une est noircie, possiblement par le feu.	2			Minéraux					
11152	118	3B10	4.3.2	Mortier	Crépi	Deux petits fragments de mortier avec crépi sur une face.	2			Matériaux de revêtement					

#	Site	Lot	Code	Matériau	Objet	Description	fr	ob	Commentaires	Fonction	Datation	Élagué	Planche	Photo	Réf. photo
11153	118	3B10	4.4	Déchets industriels	Résidu	Deux fragments de pierre(?) qui ont subi une altération par le feu et qu'un métal ou autre matériau a fondu et s'est fixé sur l'objet formant un genre de scorie.	2			Témoins d'altérations autres					
11154	118	3B10	5.1.1	Os	Bouton	Un bouton circulaire à 4 trous en os avec dos convexe et couronne plate avec cercle autour des 4 trous. Diamètre 1,7cm.	1	1		Attaches					
11155	118	3B10	5.1.1	Os	Bouton	Un gros bouton circulaire à 4 trous en os avec pourtour en relief sur la couronne et dos convexe. Diamètre 2,8cm.	1	1		Attaches					
11156	118	3B10	5.1.1	Os	Manche de brosse à dents	Un long manche en os légèrement recourbé d'une possible brosse à dents. L'extrémité où le manche rétrécit est cassée. Endroits lamellés. Aucune marque visible. Longueur résiduelle: 11,4cm; largeur max: 1,7cm; largeur min: 0,6cm.	1	1		Hygiène					
11157	118	3B10	5.1.1	Os	Ossement	Un fragment d'os blanchi par le feu. Très blanc.	1			Mammifères					
11158	118	3B10	5.1.1	Os	Ossement	41 fragments d'os de mammifères dont 19 avec traces de scies.	41			Mammifères					
11159	118	3B10	5.1.1	Os	Ossement	Deux fragments de petits ossements d'oiseaux.	2			Oiseaux					
11160	118	3B10	5.1.2	Ivoire	Dent	Une très grosse molaire, vache ou cheval? Trois molaires, cochon? Deux incisives de mammifère.	6	6		Mammifères					
11161	118	3B10	5.1.5	Nacre	Bouton	Deux boutons circulaire à 4 trous en nacre, plat au dos et le pourtour en relief sur la couronne, le plus petit a un décor de demies-lunes incisées sur le pourtour. Diamètres: 0,9cm; 1cm.	2	2		Attaches					
11162	118	3B10	7.8	Fer et os	Manche d'ustensile	Un manche en os décoré de hachures épaisses et obliques sur les deux faces. Un trou a été percé dans l'os afin d'y insérer une soie en profilé car on voit de la concrétion sur un possible embout de culasse. À l'autre extrémité, la soie est cassée. Longueur résiduelle: 7,8cm; longueur du manche: 7,1cm; largeur: entre 1,1cm et 1,4cm.	1	1	Il semble que le manche est petit, mais possiblement une fourchette à deux dents?!? Ressemble beaucoup au type d'entre la fin 18 ^e siècle et milieu 19 ^e siècle. Référence: Dunning. "Étude en culture matérielle: Couverts de table composites de 1700 à 1930.", Parcs Canada, 2001, p.24-37. (Modèle du bas, Figure 15)	Alimentation, ustensile de table	1775-1850			oui	IMG_0424-425
11163	118	3B10	7.8	Fer et os	Couteau	Un couteau avec manche en os cunéiforme (s'amincit vers la culasse) avec décor incisé de hachures et quadrillés sur les deux côtes. La lame qui semble droite est très abîmée et cassée sur sa longueur. La soie est plate et fait tout la longueur du manche. Les côtes sont fixées à l'aide de deux rivets en métal cuivreux. Aucune marque visible. Longueur résiduelle: 18,9cm; longueur de manche: 9cm; largeur max manche: 2cm; largeur min manche: 1,5cm; largeur lame: environ 3cm.	1	1	Ressemble beaucoup au type d'entre la fin 18 ^e siècle et du 19 ^e siècle. Référence: Dunning. "Étude en culture matérielle: Couverts de table composites de 1700 à 1930.", Parcs Canada, 2001, p.24-37. (Modèle du haut, Figure 13)	Alimentation, ustensile de table	1775-1900		oui	oui	IMG_0154-155

CAT-012

#	Site	Lot	Code	Matériau	Objet	Description	fr	ob	Commentaires	Fonction	Datation	Élagué	Planche	Photo	Réf. photo
11164	118	3B10	7.99	Matériau composite autre	Concrétion	Masse de concrétion dans laquelle il y a un fragment de peigne en plastique noir ainsi qu'un bouton en os.	1			Multiples					
11165	118	4J26	5.2.3	Bois	Cuve	Cuve de tannerie en bois de forme circulaire (diamètre 1,60 m) composée de 28 pièces dont les planches de côté comportent des rainures dans lesquelles viennent s'insérer les planches de fond biseautées aux extrémités extérieures. L'ensemble est supporté par des cercles de bois disposés sur le pourtour extérieur des planches de côtés. VOIR LISTE DES PIÈCES DE BOIS DE LA CUVE	31	1	Inventorié à partir de la liste de André Bergeron du CCQ et des mesures sur les fiches d'intervention sur le terrain. Milieu 18 ^e siècle???	Peaux, outils	-1750			oui	AE-2015-16-ap-008 et AE-2015-16-ap-010
11166	118	6E22	5.2.3	Bois	Objet indéterminé	fragment plat avec rebord droit, une extrémité partiellement coupé en biais et biseauté, l'autre extrémité partiellement arrondie, le reste forme une large encoche concave; surface inégale et marqué par des pans (coups de herminette?); dimensions max.: 15,1 x 12,8 x 3,5 cm	1		se trouve dans le frigo du CCQ	Indéterminé					
11167	118	6E22	5.2.3	Bois	Bâtonnet?	tige à section sub-circulaire, une extrémité biseauté, une extrémité terminée par un bouton à côtés évasés vers le haut et surface plate; tige légèrement cassée; longueur: 11,1 cm; diamètre tige: 0,7 cm; bouton: 1,4 x 1,4 x 1,2 cm	1		se trouve dans le frigo du CCQ	Indéterminé					
11168	118	6K4	5.5.7	Cuir	Retaille	grands et moyens fragments	71		se trouve dans le frigo du CCQ, nettoyage rapide et séchage lent	Cuir, résidus					
11169	118	6K4	5.5.7	Cuir	Objet indéterminé	fragment trapézoïdale avec coins biseautés et deux lignes de trous de fixation; dimensions: 13,3 x 5,9 à 6,8 cm	1		se trouve dans le frigo du CCQ, nettoyage rapide et séchage lent	Cuir, résidus					
11170	118	6K4	5.5.7	Cuir	Objet indéterminé	pièce doublé et replié, deux rebords droits formant un coin sont côtelés avec des trous de fixation vis-à-vis chaque côte, d'autres rebords sont arrondis avec trace de couture extérieure à l'aide d'une mince bandelette de cuir; dimensions max. du fragment replié: 19,5 x 11,3 cm	1		se trouve dans le frigo du CCQ, nettoyage rapide et séchage lent; restauration?	Cuir, résidus					
11171	118	4J22	5.5.7	Cuir	Retaille	beaucoup de grands et très grands fragments, quelques-uns de taille moyenne et petite	96		se trouve dans le frigo du CCQ, nettoyage rapide et séchage lent	Cuir, résidus					
11172	118	4J22	5.5.7	Cuir	Mocassin?	divers fragments de mocassin, rebords/semelles, certains rebords plissés, d'autres fragments avec fentes et lanières, deux minces lanières; probablement plusieurs mocassins	19		se trouve dans le frigo du CCQ, nettoyage rapide et séchage lent; restauration?	Chaussures					

#	Site	Lot	Code	Matériau	Objet	Description	fr	ob	Commentaires	Fonction	Datation	Élagué	Planche	Photo	Réf. photo
11173	118	4J22	5.5.7	Cuir	Chaussure	une épaisseur de talon complète avec trous de couture, empreinte triangulaire près du rebord central (renforcement?); dimensions: 7,0 x 7,7 cm; une épaisseur de talon (renforcement?) avec encoche triangulaire sur le rebord central, traces des trous de fixation sur le pourtour, va avec le premier fragment, dimensions: 5,7 x 7,5 cm	2	1	se trouve dans le frigo du CCQ, nettoyage rapide et séchage lent	Chaussures					
11174	118	4J22	5.5.7	Cuir	Chaussure	fragment de talon avec encoche triangulaire, trous de fixation; dimensions: 4,5 x 6,3 cm	1		se trouve dans le frigo du CCQ, nettoyage rapide et séchage lent	Chaussures					
11175	118	4J22	5.5.7	Cuir	Chaussure	petite semelle, double épaisseur, petit bourrelet avec trous de fixation, usée?, repliée, une épaisseur brisée, bout arrondi; dimensions: 14,4 x 6,7 cm	1		se trouve dans le frigo du CCQ, nettoyage rapide et séchage lent	Chaussures					
11176	118	4J22	5.5.7	Cuir	Chaussure	semelle fragmentaire (partie avant), bout arrondi, petit bourrelet de couture; dimensions: 9,4 x 8,2 cm	1		se trouve dans le frigo du CCQ, nettoyage rapide et séchage lent	Chaussures					
11177	118	4J22	5.5.7	Cuir	Chaussure	fragment avant de semelle avec bourrelet et trous de fixation; dimensions: 5,0 x 6,3 cm	1		se trouve dans le frigo du CCQ, nettoyage rapide et séchage lent	Chaussures					
11178	118	4J22	5.5.7	Cuir	Chaussure?	fragments divers, possiblement parties de souliers usés, certains avec trous de couture, bande, rectangle, petit fragment oval	15		se trouve dans le frigo du CCQ, nettoyage rapide et séchage lent	Chaussures					
11179	118	4J22	5.5.7	Cuir	Lanière	lanière repliée pour former une double épaisseur, un fragment d'une autre bande ajoutée à une extrémité et fixé par une couture extérieure à l'aide d'une bandelette, l'autre extrémité est repliée; dimensions: 25,2 x 3,3 cm	1		se trouve dans le frigo du CCQ, nettoyage rapide et séchage lent	Attaches					
11180	118	6K15	5.5.7	Cuir	Retaille	fragments de petite and grande taille	230		se trouve dans le frigo du CCQ, nettoyage rapide et séchage lent	Cuir, résidus					
11181	118	6K15	5.5.7	Cuir	Mocassin	mocassin presque complet, lanières toujours présents; dimensions: 25,5 x 9,5 cm	1		se trouve dans le frigo du CCQ, nettoyage rapide et séchage lent; à restaurer	Chaussures					
11182	118	6K15	5.5.7	Cuir	Chaussure	semelle complète à bout pointu, avec bourrelet avec trous de couture; dimensions: 25,7 x 7,9 cm	1		se trouve dans le frigo du CCQ, nettoyage rapide et séchage lent	Chaussures					
11183	118	6K15	5.5.7	Cuir	Chaussure	semelle fragmentaire (découpée à deux endroits), talon et bout manquants; dimensions max.: 15,8 x 7,5 cm	1		se trouve dans le frigo du CCQ, nettoyage rapide et séchage lent	Chaussures					
11184	118	6K15	5.5.7	Cuir	Chaussure	une épaisseur de talon, avec trous de fixation; dimensions: 4,0 x 6,4 cm	1		se trouve dans le frigo du CCQ, nettoyage rapide et séchage lent	Chaussures					
11185	118	6K15	5.5.7	Cuir	Chaussure	fragment de semelle avec bourrelet et trous de fixation, chevillé, partie avant de la semelle, mais bout et talon manquants; dimensions: 9,9 x 7,7 cm	1		se trouve dans le frigo du CCQ, nettoyage rapide et séchage lent	Chaussures					
11186	118	6K15	5.5.7	Cuir	Chaussure	fragment de semelle avec bourrelet, partie avant mais bout manquant; dimensions: 8,6 x 5,1 cm	1		se trouve dans le frigo du CCQ, nettoyage rapide et séchage lent	Chaussures					

#	Site	Lot	Code	Matériau	Objet	Description	fr	ob	Commentaires	Fonction	Datation	Élagué	Planche	Photo	Réf. photo
11187	118	6K15	5.5.7	Cuir	Chaussure?	pour bébé?, très petite semelle (6) de forme ovale, au centre est attachée une double lanière de chaque côté, découpées à même la pièce; dimensions: semelle: 8,4 x 3,0 cm; lanières: 6,5 et 5,9 cm de long; 0,3 à 1,0 cm de large	1		se trouve dans le frigo du CCQ, nettoyage rapide et séchage lent; à restaurer	Chaussures					
11188	118	6K15	5.5.7	Cuir	Mocassin?	fragment de semelle et rebord de ce qui semble être un mocassin, dimensions: 8,7 x 7,6 cm	1		se trouve dans le frigo du CCQ, nettoyage rapide et séchage lent	Chaussures					
11189	118	6K15	5.5.7	Cuir	Ceinture ou Lanière	extrémité pointue (biseautée) d'une ceinture ou d'une lanière, trois trous percées dans la partie centrale de la lanière; dimensions: 14,1 x 3,0 cm; distance entre les trous: 2,8 cm et 3,0 cm	1		se trouve dans le frigo du CCQ, nettoyage rapide et séchage lent	Attaches					
11190	118	6K15	5.5.7	Cuir	Lanière?	divers bandes ou bandelettes rectangulaires de largeurs variées pouvant être des lanières à usages multiples	6		se trouve dans le frigo du CCQ, nettoyage rapide et séchage lent	Attaches					
11191	118	6K15	5.5.7	Cuir	Retaille	retaille triangulaire pris dans une concrétion ferreuse	1		se trouve dans le frigo du CCQ, nettoyage rapide et séchage lent	Cuir, résidus					
11192	118	6K14	5.5.7	Cuir	Retaille	surtout fragments moyens à grands	100		se trouve dans le frigo du CCQ, nettoyage rapide et séchage lent	Cuir, résidus					
11193	118	6K14	5.5.7	Cuir	Mocassin	fragment de côté avec rebord légèrement plissé et une grande fente pour attache	1		se trouve dans le frigo du CCQ, nettoyage rapide et séchage lent	Chaussures					
11194	118	6K14	5.5.7	Cuir	Mocassin?	grand fragment avec rebord coté et trous de couture ainsi que fentes	1		se trouve dans le frigo du CCQ, nettoyage rapide et séchage lent	Chaussures					
11195	118	6K14	5.5.7	Cuir	Chaussure	semelle de chaussure pour bébé? Forme très évasée vers le devant mais bout manquant; dimensions: 7,3 x 2,5 à 5,0 cm	1		se trouve dans le frigo du CCQ, nettoyage rapide et séchage lent; à restaurer	Chaussures					
11196	118	6K14	5.5.7	Cuir	Chaussure?	divers fragments de ce qui semble être des semelles et un petit fragment de bandelette	7		se trouve dans le frigo du CCQ, nettoyage rapide et séchage lent	Chaussures					
11197	118	6K14	5.1.1	Os	Ossement	os de mammifère	1			Mammifères		analyse_z oo			
11198	118	10D31	2.2.1.1	V Teinté régulier vert	Verre à vitre	un fragment avec patine	3			Matériaux de base - vitre					
11199	118	10D31	3.1.1.1	Fer ind	Objet indéterminé	fragment plat avec empreinte à angle droit, concrétion, fragment plat avec concrétion	2			Indéterminé					
11200	118	10D31	5.1.1	Os	Ossement	os de mammifère	8			Mammifères					
11201	118	10D31	5.1.1	Os	Ossement	os de poisson	1			Poissons					
11202	118	5C2	1.1.2.41	TCF argileuse blanche	Pipe	fragment d'embout de pipe	1			Tabac					
11203	118	5C2	2.2.1.1	V Teinté régulier vert	Verre à vitre	petit fragment plat	1			Matériaux de base - vitre					
11204	118	5C2	5.1.1	Os	Ossement	grande dent de mammifère	1			Mammifères		analyse_z oo			
11205	118	5C2	5.2.3	Bois	Indéterminé	1 petit fragment rectangulaire à section carrée, biseauté des deux côtés; 1 éclisse	2			Indéterminé					

#	Site	Lot	Code	Matériau	Objet	Description	fr	ob	Commentaires	Fonction	Datation	Élagué	Planche	Photo	Réf. photo
11206	118	4K6	2.2.1.1	V Teinté régulier vert	Verre à vitre		1			Matériaux de base - vitre					
11207	118	6K4	5.1.1	Os	Ossement	os de mammifère	1			Mammifères					
11208	118	4J22	5.1.1	Os	Ossement	os de mammifère	1			Mammifères					
11209	118	4J22	5.5.2	Écorce	Écorce	écorce de bouleau, un fragment entièrement enroulé, une petite bande partiellement enroulé	2			Écorce, résidus					
11210	118	6K15	1.1.1.32	TCG locale glaçure verte	Contenant	petit éclat, glaçure verte foncée	1			Consommation indéterminée	1760-1830				
11211	118	6K15	2.2.1.1	V Teinté régulier vert	Verre à vitre		1			Matériaux de base - vitre					
11212	118	6K15	5.1.1	Os	Ossement	os de mammifère	2			Mammifères					
11213	118	6K15	5.1.1	Os	Ossement	os de poisson	2			Poissons					
11214	118	6K15	5.5.2	Écorce	Écorce	fragment partiellement roulé, écorce de bouleau	1			Écorce, résidus					
11215	118	6C6	5.2.4	Liège	Bouchon	bouchon cylindrique Hauteur: 3,0 cm; diamètre: 1,2 à 1,9 cm	1	1	appartient à la bouteille champenoise BIFJ-118-6C6-5391-CAT-037), datée de la période 1860-1885	Boissons, conservation/entreposage				oui	AE-2017-18 BIFJ-118-6C6-6
11216	118	4D11	5.5.7	Cuir	Chaussure	Petit soulier d'enfant presque complet, composé d'une semelle intérieure et extérieure, de l'empaigne, d'un quartier en double épaisseur, d'un talon et d'un lacet toujours en place. Le soulier est du pied gauche et son bout est arrondi. La semelle intérieure, longue, avec un ourlet extérieur et la semelle extérieure, longue, sans ourlet sont chevillées de façon régulière en double rangée. La partie avant de la semelle extérieure ainsi que le bout sont manquants et une tache de rouille pourrait trahir la présence de clous dans la partie avant. Le talon a une seule épaisseur est clouté et sa partie centrale a été réparée avec un fragment plus petit qui y a été chevillé. L'empaigne est presque complète et le quartier en double épaisseur se referme sur le devant du pied à l'aide d'un lacet pour lequel deux rangées de trois trous ont été percées aux extrémités du quartier. Le lacet est toujours fixé dans les deux premiers trous. Un côté du lacet est cassé. Des trous de couture sur le rebord inférieur de la partie avant du quartier indiquent une fixation sur l'empaigne alors que du côté gauche, le bas du quartier est déformé et replié vers le haut. Longueur: 17,8 cm; largeur avant: max. 6,8 cm; talon: 5,2 cm; hauteur: 8,0 cm.	1	1	Semelles chevillées et cloutés (1ere et 2e moitié du 19e siècle). Chevilles de bois régulières pré-fabriqués à la machine (dès 1811). Des chaussures de forme distincte pour les deux pieds ne sont fabriquées que depuis 1780 environ (Menus objets de Place-Royale, par Christiane Marier (1991), p. 28).	Chaussures	1811-1900			oui	2016_08_11_2-ap-AB et 2016_08_11_ap-AB

#	Site	Lot	Code	Matériau	Objet	Description	fr	ob	Commentaires	Fonction	Datation	Élagué	Planche	Photo	Réf. photo
11217	118	2F2	5.5.7	Cuir	Chaussure	Semelle complète d'un soulier droit à bout carré à angles arrondis. Elle est composée d'une semelle intérieure et d'une semelle extérieure, toutes deux sans ourlet, d'une entre-semelle et possiblement d'un renfort sous la partie avant du pied. Le talon de cuir possède deux épaisseurs fixés par une rangée régulière de clous étêtés avec un profil rond. La semelle extérieure est partiellement détachée du dessous et le talon est endommagé. Longueur: 26,0 cm; largeur avant: max. 8,5 cm, talon: 6,9 cm	1	1	Semelles cloutés avec talons cloutés (1ère et particulièrement 2e moitié du 19e siècle). Clous de forme ronde, possiblement à la machine (après 1850). Des chaussures de forme distincte pour les deux pieds ne sont fabriquées que depuis 1780 environ (Menus objets de Place-Royale, par Christiane Marier (1991), p. 28).	Chaussures	1800(1850)-1900			oui	Turcot_ch aussures_ restaure_2
11218	118	10D34	5.5.7	Cuir	Chaussure	DESCRIPTION: Ensemble de fragments de semelles (6) et de talons (2) appartenant à plusieurs chaussures différentes (au moins 6), fragments de lanières ou de retailles et résidus de cuir (33). 1.un ensemble de semelles intérieure et extérieure (chaussure de femme?), longues, avec bout pointu, sans bourrelet, avec ligne simple de couture toujours partiellement présente, certaines parties de l'avant de la semelle intérieure sont manquantes, deux ou trois clous sont présents dans le talon de la semelle intérieure, des trous plus gros sont visibles sur le pourtour endommagé du talon; longueur: 20,2 cm, largeur: 6,3 cm (bout) et 5,0 cm (talon). 2.un fragment de la partie centrale d'une semelle, sans bourrelet, le bout et le talon sont largement manquants, trace de ligne de couture; un deuxième fragment plus petit d'une deuxième semelle, avec courbure partielle et un seul un trou de couture; dimensions: 12,7 x 5,7 cm et 11,5 x 3,4 cm; 3.un fragment de centre et de talon d'une semelle très détériorée, la bordure est dentelée, probablement en raison de l'ancienne ligne de trous de couture qui est manquante; dimensions: 13,4 x 6,2	41	6	Les fragments de semelles et de talon ainsi que le petit fragment de ce qui semble être une trépointe proviennent vraisemblablement de chaussures déjà portées. Les autres fragments semblent majoritairement être des fragments brisés, des retailles ou des résidus du travail du cuir. La prédominance de la couture comme technique d'assemblage dont témoignent certains des objets provient d'une tradition plus ancienne qui a été graduellement accompagnée ou remplacée au cours des 17e, 18e et 19e siècle par les chevilles de bois et finalement par les clous au 19e siècle. Sur notre matériel, seules quelques rares réparations cloutées semblent avoir été faites au talon d'une chaussure (1) et un autre fragment semble avoir des trous de fixation destinés à des clous (10). D'autre part, les fragments de semelle présents ne montrent pas de distinction de pied gauche ou droit; distinction qui commence à se faire après	Chaussures	1700-1820			oui	2018_08_ 24-AB
11219	118	2F2	5.5.7	Cuir	Chaussure	Semelle complète d'un soulier droit à bout carré à angles arrondis. Elle est composée d'une semelle intérieure et d'une semelle extérieure, toutes deux sans ourlet, de deux entre-semelle (à moins qu'une épaisseur soit une trépointe). Simple rangée de petit clous ronds. Talon clouté de plus gros clous à double épaisseur. Longueur : 25,5 cm, largeur max : 8 cm, largeur au talon : 6,5 cm, hauteur talon : 0,8, hauteur totale : 2 cm	1	1	Semelles cloutés avec talons cloutés (1ère et particulièrement 2e moitié du 19e siècle). Clous de forme ronde, possiblement à la machine (après 1850). Des chaussures de forme distincte pour les deux pieds ne sont fabriquées que depuis 1780 environ (Menus objets de Place-Royale, par Christiane Marier (1991), p. 28).	Chaussures	1800(1850)-1900			oui	2016_01_ 28_2-AB et 2016_01_ 28-AB

#	Site	Lot	Code	Matériau	Objet	Description	fr	ob	Commentaires	Fonction	Datation	Élagué	Planche	Photo	Réf. photo
11220	118	4D11	5.5.7	Cuir	Chaussure	Petit soulier d'enfant presque complet, composé d'une semelle intérieure et extérieure, de l'empeigne, d'un quartier en double épaisseur et d'un talon. Le soulier semble du pied droit et son bout est arrondi. La semelle intérieure, longue, avec un ourlet extérieur et la semelle extérieure, longue, sans ourlet sont chevillées de façon régulière en double rangée. La partie avant de la semelle extérieure ainsi que le bout sont cloutés à simple rangée. Le talon a double épaisseur est clouté et chevillé sur son pourtour et dans sa partie centrale. L'empeigne est presque complète et le quartier en double épaisseur se referme sur le devant du pied. Des traces de double rangée de couture indiquent que les doubles épaisseur de quartier étaient cousu à l'empeigne. Deux rangée de deux trous de lacets (sans les lacets) sont présents sur le quartier. Longueur: 18 cm; largeur avant: max. 6,8 cm; talon: 5 cm; hauteur: 6,8 cm.	1	1	Semelles chevillées et cloutés (1ere et 2e moitié du 19e siècle). Chevilles de bois régulières pré-fabriqués à la machine (dès 1811). Des chaussures de forme distincte pour les deux pieds ne sont fabriquées que depuis 1780 environ (Menus objets de Place-Royale, par Christiane Marier (1991), p. 28).	Chaussures	1811-1900			oui	53541028 _9062835 06418455 _3423166 35169751 0400_n
11221	118	4D11	5.5.7	Cuir	Chaussure	Petit soulier d'enfant presque complet, composé de semelles incomplètes, intérieure et extérieure, de l'empeigne, d'un quartier en double épaisseur, d'un talon fragmentaire et d'un lacet toujours en place. Le soulier semble du pied droit et son bout est carré à angles arrondis. La semelle intérieure (fragmentaire), longue, est avec un ourlet extérieur et la semelle extérieure (fragmentaire), longue, sans ourlet sont chevillées de façon régulière en double rangée. La partie avant des deux semelles sont manquantes. Le talon ne présente qu'un fragment d'épaisseur clouté à la semelle extérieure. L'empeigne est presque complète et le quartier en double épaisseur se referme sur le devant du pied à l'aide d'un lacet pour lequel deux rangées de trois trous ont été percées aux extrémités du quartier. Le lacet est toujours fixé dans les deux premiers trous, il est même encore lacé avec un noeud double. Des trous de couture sur le rebord inférieur de la partie avant du quartier indiquent une fixation sur l'empeigne où on dénote des traces de couture dans un retroussement de l'empeigne. Longueur: 17,8 cm; largeur avant: max. 7,8 cm; talon: 5,3 cm; hauteur: 7,8 cm.	1	1	Semelles chevillées et cloutés (1ere et 2e moitié du 19e siècle). Chevilles de bois régulières pré-fabriqués à la machine (dès 1811). Des chaussures de forme distincte pour les deux pieds ne sont fabriquées que depuis 1780 environ (Menus objets de Place-Royale, par Christiane Marier (1991), p. 28).	Chaussures	1811-1900			oui	53541028 _9062835 06418455 _3423166 35169751 0400_n

#	Site	Lot	Code	Matériau	Objet	Description	fr	ob	Commentaires	Fonction	Datation	Élagué	Planche	Photo	Réf. photo
11222	118	2F2	5.5.7	Cuir	Chaussure	Talon clouté composé de 5 épaisseurs de cuir. Hauteur : 2 cm, longueur : 6 cm	1			Chaussures					
11223	118	2F2	5.5.7	Cuir	Chaussure	Partie arrière d'une chaussure, avec trépointe de talon clouté, semelle extérieure incomplète à simple rangée de clous et partie du quartier. Longueur (résiduelle) : 10 cm, largeur (talon) : 6,2 cm, hauteur : 2,8 cm.	1			Chaussures					
11224	118	2F2	5.5.7	Cuir	Chaussure	Fragments de cuir indéterminé avec rainures.	2			Chaussures					
11225	118	2F2	5.5.7	Cuir	Chaussure	Quatre petits fragments de cuir	4			Chaussures					
11283	118	5A1	5.2	Solides fibreux	Noix de coco	Gros fragment coquille de noix de coco	1	1		Végétaux					
11284	118	5A1	1.1.2.41	TCF argileuse blanche	Pipe	un fourneau complet avec négatif de talon ou pied et tuyau fragmentaire, marque « TD », sans lentille. 1 fragment de tuyau avec talon plat.	2	2		Tabac	-1920				
11285	118	5A1	3.1.2	Métaux et alliages cuivreux	Monnaie ou jeton	Forte corrosion, inscription non-lisible. Diam. 2,5 cm.	1	1		Commerce					
11286	118	5A1	3.1.2	Métaux et alliages cuivreux	Dé à coudre	Fragments de dé à coudre. En forme de cloche.	6	1		Tissus					
11287	118	5A1	3.1.2	Métaux et alliages cuivreux	Bande	Fragment d'une bande. 2 frag. ind. (Long. 2,6 et larg. 1,4 cm.	3			Indéterminé					
11288	118	5C11	1.1.2.31	Creamware	Bol	fragments de rebord mince, sans décor. Forme hémisphérique.	3			Alimentation, vaisselle de table	1762-1820				
11289	118	5C11	1.1.2.31	Creamware	Bol?	fragments de base, avec pied, forme hémisphérique.	1			Alimentation, vaisselle de service	1762-1820				
11290	118	5C11	1.1.2.31	Creamware	Contenant	4 frag de fond, 10 frag de paroi. 1 frag de paroi avec décor ext. côtelé.	15			Consommation indéterminée	1762-1820				
11291	118	5C11	1.1.2.31	Creamware	Assiette ou plat?	Frag de marli et bouge.	2			Alimentation, absorption	1762-1820				
11292	118	5C11	1.1.2.51	Pearlware	Assiette creuse	Fragment de bouge et de base avec pied.	1	1		Alimentation, vaisselle de table	1775-1830				
11293	118	5C11	1.1.2.51	Pearlware	Tasse?	Fragment de forme cylindrique qui s'évase légèrement vers le haut, pans côtelés sur la paroi ext. et avec piédouche droit.	1	1		Alimentation, vaisselle de table	1775-1830				
11294	118	5C11	1.1.2.51	Pearlware	Tasse?	Fragment de base ind. avec piédouche. Décor peint floral orange sur la face int.	1	1		Alimentation, vaisselle de table	1775-1830				
11295	118	5C11	1.1.2.51	Pearlware	Assiette	Fragment de rebord avec décor shelledge bleu.	1			Alimentation, vaisselle de table	1775-1830				
11296	118	5C11	1.1.2.51	Pearlware	Contenant	3 fragment de rebord avec décor ext. peint à motif végétal, polychrome vert, orange et bleu. bande d'engobe brune sur le rebord int et ext. 2 fragment de rebord avec décor ext. peint, motif de lignes sinusoïdales, polychrome orange et bleu. bande d'engobe brune sur le rebord int et ext. 1 frag avec décor ext. de type mocha orange. 1 frag non décoré.	7			Alimentation, indéterminée	1775-1830				
11297	118	5C11	1.1.1.108	TCG Staff engobe rouge	Contenant	Fragment avec décor de bandes d'engobe brun.	1			Consommation indéterminée	1730-1780				
11298	118	5C11	1.1.1.141	TCG Staff slip sans engobe	Contenant	2 frag avec décor point engobe brun. 2 frag jointifs non décorés avec rebord évasé.	4			Consommation indéterminée	1730-1780				

#	Site	Lot	Code	Matériau	Objet	Description	fr	ob	Commentaires	Fonction	Datation	Élagué	Planche	Photo	Réf. photo
11299	118	5C11	1.2.2.31	GF blanc homo glaçure saline	Contenant	Fragment de marli? avec décor int moulé à motif de vannerie et partie de volutes.	1			Consommation indéterminée	1720-1780				
11300	118	5C11	1.1.2.41	TCF argileuse blanche	Pipe	1 fragment de tuyau.	1			Tabac	-1920				
11301	118	5C11	2.1	Verre incolore	Verre à pied	Fragment de coupe avec partie de tige.	1			Boissons, absorption					
11302	118	5C11	1.1.1.35	TCC locale gl coloration multi	Terrine	TCC locale à corps orangé avec glaçure int. beige légèrement mouchetée verdâtre.	1	1		Alimentation, préparation					
11303	118	5C11	1.1.1.35	TCC locale gl coloration multi	Contenant	TCC locale à corps orangé avec glaçure beige jaunâtre-verdâtre, tachetée verdâtre.	2			Consommation indéterminée					
11304	118	5C11	1.1.1.35	TCC locale gl coloration multi	Contenant	TCC locale à corps orangé avec glaçure int. beige jaunâtre.	1			Consommation indéterminée					
11305	118	5C11	1.1.1.35	TCC locale gl coloration multi	Contenant	TCC locale à corps orangé avec glaçure int. brune piquetée. Dont 1 frag de rebord.	2			Consommation indéterminée					
11306	118	5C11	1.1.1.35	TCC locale gl coloration multi	Contenant	TCC locale à corps orangé avec glaçure int. brune lustrée. Fragment de rebord avec cannelure sur la lèvre.	1			Consommation indéterminée					
11307	118	5C11	1.1.1.35	TCC locale gl coloration multi	Contenant	TCC locale à corps orangé avec glaçure int. et ext. brune piquetée.	1			Consommation indéterminée					
11308	118	5C11	1.1.1.35	TCC locale gl coloration multi	Contenant	TCC locale à corps orangé avec glaçure gris verdâtre.	2			Consommation indéterminée					
11309	118	5C11	1.1.1.35	TCC locale gl coloration multi	Contenant	TCC locale à corps orangé avec glaçure int. incolore. Fragments de fond et de panse.	6			Consommation indéterminée					
11310	118	5C11	1.1.1.35	TCC locale gl coloration multi	Terrine	TCC locale à corps orangé avec glaçure int. brun pâle. Fragments de fond et de panse, de forme tronconique.	2			Alimentation, préparation					
11311	118	5C11	1.1.1.53	TCC n-e Angleterre 1	Contenant	fragment de paroi, corps rouge, décor traînée d'engobe blanc, glaçure brune.	1			Alimentation, indéterminée	1750-1900				
11312	118	5C11	1.1.1.35	TCC locale gl coloration multi	Contenant	Fragments sans décor.	5			Consommation indéterminée					
11313	118	5C11	5.2	Solides fibreux	Graine	graine de cucurbitacée	1			Végétaux					
11314	118	5C12	1.1.1.32	TCC locale glaçure verte	Terrine	corps orangé vernissée verte, légèrement tachetée. 1 fragment de rebord avec aménagement pour bec verseur. On observe deux trous de 3 mm de diamètre, dont l'un des trous se retrouve à la base du bec verseur.	1		Au niveau des trous sur la paroi extérieure, on remarque des traces de carbonisation. Les trous semblent correspondre à des trous de fixation. Ils semblent toutefois rendre inutile le bec verseur, ce qui pourrait correspondre à une seconde utilisation ou récupération d'un objet.	Alimentation, préparation	1760-1830				
11315	118	5C12	1.1.2.41	TCF argileuse blanche	Pipe	1 fragment d'embout de tuyau.	1			Tabac	-1920				
11316	118	5H1	1.1.2.31	Creamware	Contenant	1 frag de base avec pied.	1			Alimentation, indéterminée	1762-1820				
11317	118	5H1	1.1.2.71	TCF blanche vitrifiée	Vaisselle	Frag. de fond.	1			Alimentation, indéterminée	1820-				
11318	118	5H1	1.1.2.991	TCF avec glaçure	Contenant	Terre cuite fine à corps blanc et glaçure int. rosée et paroi ext. tachetée brune avec décor moulé à motif végétal vert. Fragments jointifs de parois.	2		Terre cuite fine appelée <i>Victorian Majolica</i> , vaisselle décorative. produite entre 1870-1914. Voir www.jefpat.org/diagnostic/Post-Colonial%20Ceramics.htm	Consommation indéterminée	1870-1914				

#	Site	Lot	Code	Matériau	Objet	Description	fr	ob	Commentaires	Fonction	Datation	Élagué	Planche	Photo	Réf. photo
11319	118	5H1	1.1.2.991	TCF avec glaçure	Pichet?	Terre cuite fine à corps blanc et glaçure int. blanche et glaçure ext. légèrement colorée vert avec décor moulé. Fragment de bec verseur d'un pichet (?).	1		Terre cuite fine appelée <i>Victorian Majolica</i> , vaisselle décorative. produite entre 1870-1914. Voir www.jefpat.org/diagnostic/Post-Colonial%20Ceramics.htm	Alimentation, vaisselle de service	1870-1914				
11320	118	5H1	1.1.2.71	TCF blanche vitrifiée	Contenant	7 frag de paroi et 2 frag de rebord de contenants de forme hémisphérique. 1 frag de rebord avec décor moulé. 1 frag avec décor imprimé brun.	11			Consommation indéterminée	1850-				
11321	118	5H1	1.1.2.71	TCF blanche vitrifiée	Plat	1 frag de marli et de bouge avec décor moulé sur la paroi int. 1 frag de fond avec marque partielle « ... P.Q. ».	2		Probablement la poterie St-John's Stoneware Canada de Saint-Jean-sur-Richelieu (1873-1893).	Alimentation, vaisselle de service	1873-1893				
11322	118	5H1	1.1.2.71	TCF blanche vitrifiée	Assiette ou plat	1 frag de marli avec décor ext. moulé ind.	1			Alimentation, absorption	1850-				
11323	118	5H1	1.1.2.71	TCF blanche vitrifiée	Contenant	Fragment de base avec piédouche.	1			Consommation indéterminée	1850-				
11324	118	5H1	1.1.2.71	TCF blanche vitrifiée	Assiette creuse	Fragment de marli et bouge.	1			Alimentation, vaisselle de table	1850-				
11325	118	5H1	1.1.2.71	TCF blanche vitrifiée	Assiette	1 rebord de marli avec décor moulé et shelledge bleu.	1			Alimentation, vaisselle de table	1850-				
11326	118	5H1	1.1.2.91	TCF jaune glaçure claire	Assiette ou plat	1 fragment de marli avec partie du bouge. 1 fragment avec décor ext. bleu.	2			Alimentation, absorption	1840-1925				
11327	118	5H1	1.1.2.1	Faïence blanche	Contenant	Corps chamois jaunâtre, glaçure blanche. Fragment de base d'un contenant de forme cylindrique.	1			Consommation indéterminée	1700-1780				
11328	118	5H1	1.1.1.33	TCG locale glaçure inc	Contenant	TCC locale à corps orangé avec glaçure int. beige brunâtre. Fragments jointifs de rebord.	2			Consommation indéterminée					
11329	118	5H1	1.1.1.35	TCG locale gl coloration multi	Contenant	TCC locale à corps orangé avec glaçure int. brun pâle. Fragment de rebord.	1			Consommation indéterminée					
11330	118	5H1	1.1.1.35	TCG locale gl coloration multi	Contenant	TCC locale à corps rougeâtre avec glaçure brun foncé. Fragment de paroi.	1			Consommation indéterminée					
11331	118	5H1	1.1.1.35	TCG locale gl coloration multi	Contenant	TCC locale à corps orangé avec glaçure exfoliée.	1			Consommation indéterminée					
11332	118	5H1	1.1.1.35	TCG locale gl coloration multi	Contenant	TCC locale à corps orangé avec glaçure brun d'aspect piquetée. Fragment de rebord.	1			Consommation indéterminée					
11333	118	5H1	1.1.2.41	TCF argileuse blanche	Pipe	2 frags de tuyaux. diam. 8 mm et 9 mm	2			Tabac	-1920				
11334	118	5H1	2.3.2.1	V Coul opaque blanc	Bouton	Frag. de bouton, diam 1 cm.	1	1		Attaches	1854-				
11335	118	5H1	2.3.1.1	V Coul transp vert foncé	Bouteille	Fragment de col et d'extrémité, lèvre droite à rebord à biseau, avec bague droite.	1	1		Boissons, conservation/entreposage					
11336	118	5H1	2.1	Verre incolore	Gobelet	Fragment de base de gobelet avec marque de pontile au sable sur le cul. Diam. 5,2 cm.	1	1		Boissons, absorption					
11337	118	5H1	2.1	Verre incolore	Contenant	Fragments courbes de paroi.	2			Consommation indéterminée					
11338	118	5H1	2.2.1.3	V Teinté régulier turquoise	Bouteille	Fragments de paroi.	2			Entreposage indéterminé					
11339	118	5H1	2.2.1.1	V Teinté régulier vert	Verre à verre	Ép. 1,3 mm.	4			Matériaux de base - verre					
11340	118	5H1	3.1.1.12	Fer laminé	Clou découpé	Longueur: 3,8 cm à 8,9 cm	8	8		Fixations - clous	1800-1890				
11341	118	5H1	3.1.1.11	Fer forgé	Clou forgé	longueur: 6 cm	2	2		Fixations - clous	-1800				
11342	118	5H1	7.25	Métal cuivreux et bois	Attache?	Fragment de possible attache avec traces de chevilles de bois. Forme de prisme rectangulaire.	1			Attaches					

#	Site	Lot	Code	Matériau	Objet	Description	fr	ob	Commentaires	Fonction	Datation	Élagué	Planche	Photo	Réf. photo
11343	118	5H1	3.1.2	Métaux et alliages cuivreux	Boucle de chaussure	Forme rectangulaire à coins arrondis. 3,2 X 2,35 cm	1	1	Boucle de chaussure. Corps de forme rectangulaire angles arrondis (1775/1820). Forme adaptée à tous les usages, chaussures, culottes, chapeaux, et tous matériaux. Source : Poinçons de maîtres Les boucles de costumes en France 1650-1830. par François Doré, 2008, p. 15.	Chaussures	1785/1820-1830				
11344	118	5J6	2.2.1.1	V Teinté régulier vert	Contenant	Fragment de bouteille ?	1			Entreposage indéterminé					
11345	118	5J6	1.1.1.35	TCG locale gl coloration multi	Contenant	TCC locale à corps chamois avec glaçure brun rougeâtre.	1			Consommation indéterminée					
11346	118	6F4	1.1.2.71	TCF blanche vitrifiée	Contenant	3 frag. de gros contenant hémisphérique avec décor ext. à l'éponge découpée mauve à motif de type « Portneuf ».	3			Consommation indéterminée	1850-				
11347	118	6F4	1.1.2.71	TCF blanche vitrifiée	Bol?	5 fragments jointifs de petit contenant hémisphérique avec décor int à l'éponge découpée rouge à motif floral. 1 fragment avec décor ext. peint polychrome vert et rouge à motif floral, avec bande annulaire int. et ext. à l'engobe rouge.	6			Alimentation, vaisselle de table	1850-				
11348	118	6F4	1.1.2.71	TCF blanche vitrifiée	Assiette ou plat	4 fragments de rebord de marli avec décor peint avec motif de type shelledge bleu. 1 fragment de rebord de marli avec décor peint et moulé avec motif de type shelledge bleu	5			Alimentation, absorption	1850-				
11349	118	6F4	1.1.2.71	TCF blanche vitrifiée	Assiette creuse	1 fragment d'assiette creuse (profil complet) avec pied annulaire.	1	1		Alimentation, vaisselle de table	1850-				
11350	118	6F4	1.1.2.71	TCF blanche vitrifiée	Assiette	2 fragment de fond plat avec pied annulaire, 2 fragments de fond et bouge avec pied annulaire.	3			Alimentation, vaisselle de table	1850-				
11351	118	6F4	1.1.2.71	TCF blanche vitrifiée	Contenant	49 fragments non décorés. 2 fragments avec cannelure moulées, forme ind. 1 décor imprimé bleu. 1 rebord décor de bande à l'engobe rouge sur une face et vert sur l'autre. 1 frag avec décor int à l'éponge vert et rouge de type portneuf.	54			Consommation indéterminée	1850-				
11352	118	6F4	1.1.2.61	TCF blanche	Contenant	3 frag avec décor ext. à l'éponge mauve. 5 fragments, dont 2 jointifs avec décor imprimé bleu de type « Willow », 1 frag de rebord avec décor de type shellege bleu. 4 petit frag avec décor ind. bleu. 1 décor int. imprimé noir. 2 décor peint vert. 1 décor ext. imprimé bleu pâle, motif « chinoiserie », 2 décor à l'éponge bleu.	21			Consommation indéterminée	1820-				
11353	118	6F4	1.1.2.71	TCF blanche vitrifiée	Contenant	Base de contenant cylindrique avec pied et décor ext. peint bleu.	1			Consommation indéterminée	1850-				
11354	118	6F4	1.99	Céramique Altérée	Contenant		11		probablement altérée par la chaleur	Consommation indéterminée					
11355	118	6F4	1.1.2.91	TCF jaune glaçure claire	Contenant		6			Consommation indéterminée	1840-1925				
11356	118	6F4	1.1.2.91	TCF jaune glaçure claire	Contenant	1 fragment avec décor ext de bandes d'engobe jointes bleu et orange, sur fond blanc.	1			Consommation indéterminée	1840-1925				
11357	118	6F4	1.1.1.53	TCG n-e Angleterre 1	Contenant	fragment de paroi, corps rouge, décor traînée d'engobe blanc, glaçure brune.	1			Alimentation, indéterminée	1750-1900				

#	Site	Lot	Code	Matériau	Objet	Description	fr	ob	Commentaires	Fonction	Datation	Élagué	Planche	Photo	Réf. photo
11358	118	6F4	1.1.2.114	TCF chamois glaçure brune	Contenant	Fragment de paroi de contenant globulaire avec glaçure Rockingham, décor moulé à motif floral.	1			Consommation indéterminée	1850-1930				
11359	118	6F4	1.2.1.101	GG gl saline et Albany	Contenant	Petits frags.	2			Consommation indéterminée	1800-1925				
11360	118	6F4	1.1.1.35	TCG locale gl coloration multi	Terrine	TCC locale à corps orangé avec glaçure int. gris marbré beige. Gros fragment de rebord.	2			Alimentation, préparation					
11361	118	6F4	1.1.1.35	TCG locale gl coloration multi	Contenant	TCC locale à corps orangé avec glaçure beige jaunâtre. Petits frags.	2			Consommation indéterminée					
11362	118	6F4	1.1.1.3	TCG sans glaçure	Contenant	TCC locale à corps chamois sans glaçure. Petits frags.	24			Consommation indéterminée					
11363	118	6F4	1.1.1.3	TCG sans glaçure	Contenant	TCC locale à corps chamois sans glaçure. Contenant tronconique (terriner?)	1			Consommation indéterminée					
11364	118	6F4	1.1.2.41	TCF argileuse blanche	Pipe	3 fragments jointifs d'un fourneau complet avec talon plat et marque indescrutable dans un cartouche sur le talon. 2 fragments jointifs d'un fourneau incomplet. 1 fourneau complet. 2 fourneaux complets avec partie du tuyau. 1 fourneau fragmentaire avec partie de tuyau. 1 fourneau fragmentaire avec marque TD, talon plat et partie de tuyau. 1 fourneau complet avec décor moulé végétal. 1 fourneau fragmentaire avec décor moulé végétal. 1 fourneau fragmentaire avec décor moulé d'un bateau. 1 fourneau fragmentaire avec décor moulé et ergot. 14 fragments de fourneaux, 8 fragments de fourneaux avec décor moulé. 25 fragments de tuyaux dont 8 avec embouts et 2 en tcf argileux en noire. 4 tuyaux fragmentaires avec marque « BANNERMAN - MONTREAL ». 1 tuyau frag. avec marque « BANNERMAN - MONTREAL ».	66	11	Henderson, Montreal (1847-1876). Bannerman, Montréal 1888-1907 (Bradley 2001) / 1870-1902 (Ethnoscop 2008).	Tabac	-1920				
11365	118	6F4	1.1.1	Terre cuite grossière (TCG)	Bille	TCC à corps chamois. Fragments jointifs d'une bille. Diam 1,6 cm.	3	1		Jeux et divertissements	1870-1920				
11366	118	6F4	5.2.3	Bois	Bouton	Bouton à 4 trous, face concave avec rainure circulaire et face plate. Diamètre 1,65 cm.	1	1		Attaches	1854-				
11367	118	6F4	3.1.2	Métaux et alliages cuivreux	Bouton	Bouton à deux trous. Applique de bouton composite. diamètre: 1,4 cm	1	1		Attaches					
11368	118	6F4	5.1.1	Os	Bouton	Fragment de bouton à 4 trous.	1			Attaches	1854-				
11369	118	6F4	5.4.5	Caoutchouc	Indéterminé	Fragment indéterminé de caoutchouc. 1 face plane et autres faces biseautés.	1			Indéterminé					
11370	118	6F4	4.1.11	Mica	Indéterminé		1			Minéraux					
11371	118	6F4	2.3.2.1	V Coul opaque blanc	Bouton	Bouton à 4 trous, deux faces convexes. Diamètre 1 cm.	1	1		Attaches	1854-				
11372	118	6F4	5.2	Solides fibreux	Noyau	Deux frag. de moitiés de noyaux de pêche.	2			Végétaux					
11373	118	6F4	5.3.1	Plastique	Peigne fin	Petit peigne fin fragmentaire avec nombreuses dents manquantes. Long 5,5 cm, larg 2,4 cm et ép. 0,2 cm.	1	1		Hygiène					
11374	118	6F4	2.99	Verre altéré	Contenant?	probablement verre teinté régulier vert.	15		altéré par la chaleur.	Indéterminé					

#	Site	Lot	Code	Matériau	Objet	Description	fr	ob	Commentaires	Fonction	Datation	Élagué	Planche	Photo	Réf. photo
11375	118	6F4	2.3.1.1	V Coul transp vert foncé	Bouteille	Fragments courbes de paroi.	10			Boissons, conservation/entreposage					
11376	118	6F4	2.1	Verre incolore	Contenant	Fragments courbes de paroi.	11			Consommation indéterminée					
11377	118	6F4	2.1	Verre incolore	Indéterminé	Fragments plat, forme complexe ind.	1			Indéterminé					
11378	118	6F4	2.1	Verre incolore	Verre à pied	Fragments du pied et de la coupe avec pans côtelés.	2			Boissons, absorption					
11379	118	6F4	2.1	Verre incolore	Cheminée de lampe	Fragment de cheminée de lampe à huit pans.	1			Éclairage					
11380	118	6F4	2.2.1.1	V Teinté régulier vert	Bouteille	Fragments de base de bouteille rectangulaire.	2			Entreposage indéterminé					
11381	118	6F4	2.3.1.5	V Coul transp bleu	Contenant	fragment courbe.	1			Consommation indéterminée					
11382	118	6F4	2.4.1.1	V Polychrome superposé 1	Contenant	Verre incolore avec faces recouverts d'un enduit translucide rouge.	1			Consommation indéterminée					
11383	118	6F4	2.2.1.1	V Teinté régulier vert	Verre à vitre	Ep. 1 à 1,8 mm.	39			Matériaux de base - vitre					
11384	118	6F4	3.1.1.1	Fer ind	Concrétion	2 concretion informe. 1 concretion de forme semi-sphérique diam. 9,3 cm	2			Indéterminé		élagué			
11385	118	6F4	3.1.1.1	Fer ind	Tige	une tige arrondie avec une extrémité en pointe et une autre extrémité avec un anneau.	1			Indéterminé					
11386	118	6F4	3.1.1.1	Fer ind	Tige	fragmentaires, un sans pointe, un sans tête; longueurs: 4,2 et 6,2 cm	2			Fixations - divers					
11387	118	6F4	3.1.1.1	Fer ind	Chaîne	Petite chaîne. Long résiduelle 4,1 cm. Maillons 0,7 cm de diamètre.	1			Indéterminé					
11388	118	6F4	3.1.1.11	Fer forgé	Clou	Petits clous, dont 1 découpé et l'autre pourrait être forgé. Long 1,7 cm, larg de tige 0,1 X 0,2 cm.	2			Fixations - clous					
11389	118	6F4	3.1.1.1	Fer ind	Tige	deux minces tiges droites à section circulaire. diam 0,1 cm. 1 tige recourbée en U, à section circulaire diam 0,5 mm.	1			Indéterminé					
11390	118	11A1	1.1.2.51	Pearlware	Assiette	Fragments d'assiette à contour ondulé avec décor moulé sur le marli de type shell edge vert, base enfoncée sur la face extérieure. Diam. total 20 cm, diam base 11,5 cm.	4	1	Belle pièce (muséable).	Alimentation, vaisselle de table	1800-1840		oui	oui	AE-2017-18 BIFJ-118-11A1-1
11391	118	11A1	3.1.3.1	Étain	Cuillère	Fragments de cuilleron oblongue et fragments d'un manche large avec décor moulé à motif végétal. Les deux fragments ne sont pas nécessairement associés. Alliage plombifère ou stannifère. Long. cuilleron 3,4 cm, larg. cuilleron 2,2 cm. Largeur manche 2,2 cm, long résiduelle manche : 7 cm.	2			Alimentation, ustensile de table				oui	IMG_0112-113
11392	118	11A1	3.1.2	Métaux et alliages cuivreux	Bouton	Bouton plat avec oeillet. Décor gravé (ou incisé) sur la face externe, motif circulaire avec au centre une plante stylisée. Inscription sur le dos : « PS GILT ». Alliage cuivreux, probablement du laiton, avec traces ténues de dorure.	1	1	Les boutons de marque Gilt sont populaire au 19e siècle.	Attaches - identification autre	1797-1900			oui	IMG_0110
11393	118	11B2	1.1.2.114	TCF chamois glaçure brune	Théière	Fragments de paroi de théière à pans multiples. Traces de négatif d'anse	5	1	3 frag. jointifs.	Alimentation, vaisselle à usage spécifique	1850-1930				
11394	118	11B2	1.1.2.61	TCF blanche	Assiette ou plat	3 fragments de diff. épaisseur avec décor int. imprimé bleu de type « Willow ». 1 frag de base-bouge à pied annulaire non décoré.	4			Alimentation, absorption	1820-				
11395	118	11B2	1.3.2.29	PF dure indéterminée	Contenant	Fragment d'aile (tenon) de contenant?	1			Consommation indéterminée					

#	Site	Lot	Code	Matériau	Objet	Description	fr	ob	Commentaires	Fonction	Datation	Élagué	Planche	Photo	Réf. photo
11396	118	11B2	1.1.1.35	TCG locale gl coloration multi	Contenant	TCC locale à corps orangé avec glaçure int. beige jaunâtre. Gros frag de paroi.	2			Consommation indéterminée					
11397	118	11B2	3.1.1.12	Fer laminé	Clou découpé	Longueur: 4,9 cm et 6,7 cm	2	2		Fixations - clous	1800-1890				
11398	118	11B3	1.1.2.51	Pearlware	Contenant	Fragment de rebord avec décor ext. de bande annulaire d'engobe bleu et de bande à motif de double rangée de ponctuations en relief (motif perlé) vert.	1			Alimentation, indéterminée	1775-1830				
11399	118	11B3	3.1.1.1	Fer ind	Tige	Deux tiges avec extrémitées en pointe et recourbées . Long. 26 cm, diam 0,5 cm.	2			Indéterminé					
11400	118	11B4	1.1.2.61	TCF blanche	Contenant		1			Alimentation, indéterminée	1820-				
11401	118	11B4	3.1.1.12	Fer laminé	Clou découpé	Longueur: 8,2 cm	1	1		Fixations - clous	1800-1890				
11402	118	11B4	3.1.1.12	Fer laminé	Manivelle	Petit objet à tige circulaire avec tête circulaire et deux petits tenons (tiges) des deux côté de la tête.	1	1	Manivelle d'un mécanisme ind. (montre, etc.)	Indéterminé					
11403	118	11B5	1.1.2.51	Pearlware	Contenant	1 fragment de rebord avec décor int. imprimé bleu. 1 fragment de paroi avec décor int. peint bleu motif floral.	2			Consommation indéterminée	1775-1830				
11404	118	11B5	2.3.1.1	V Coul transp vert foncé	Bouteille	Fragment d'épaule de bouteille.	1			Boissons, conservation/entreposage					
11405	118	11B5	2.2.1.1	V Teinté régulier vert	Verre à verre	Ép. 1,2 mm. Teintes variables vert à bleu-vert.	8			Matériaux de base - verre					
11406	118	11B5	3.1.1.1	Fer ind	Bande	fragment de bande avec traces concretionnées associés à des fixations. Longueur résiduelle : 15,0 cm; largeur: 3,2 cm	2		Bande de cerclage de tonneau?	Indéterminé					
11407	118	11B5	3.1.1.11	Fer forgé	Clou forgé	Long 2,5 cm.	1			Fixations - clous	-1800				
11408	118	11B5	3.1.1.1	Fer ind	Clou		1			Fixations - clous		élagué			
11409	118	11B5	3.1.1.11	Fer forgé	Gond	tige triangulaire et mamelon corrodé, long tige 11,2 cm, larg tige 1 X 1,3 cm. Hauteur mamelon 6 cm.	1	1		Ferrures de rotation					
11410	118	11B5	5.2	Solides fibreux	Noyau	1 frag. de moitié de noyaux de pêche.	1			Végétaux					
11411	118	16A1	5.1.5	Nacre	Tige	Petite tige creuse. Matériau ind. diam.0,3 cm long. 0,6 cm.	1			Indéterminé					
11412	118	16B1	1.1.2.61	TCF blanche	Contenant	1 fragment avec décor ext. d'engobe bleu.	1			Alimentation, vaisselle de table	1820-				
11413	118	16B1	1.1.2.41	TCF argileuse blanche	Pipe	1 frag de tuyau.	1			Tabac	-1920				
11414	118	16B2	1.1.2.61	TCF blanche	Contenant	2 fragment avec décor int. d'éponge bleu et vert.1 rebord avec décor ext. de type « cable » brun et beige.	3			Consommation indéterminée	1820-				
11415	118	4K99	1.1.1.41	TCG Staff slip sans engobe	Tasse à posset	Fragment de paroi d'un contenant de forme globulaire avec ouverture qui rétrécit vers le sommet. Probablement une tasse à posset. Décor de ligne d'engobe rouge sur la paroi ext.	2			Alimentation, vaisselle de table	1730-1780				
11416	118	4K99	1.1.2.31	Creamware	Contenant	2 frag d'assiette, 1 frag de contenant de forme hémisphérique, 1 frag de pied.	4			Alimentation, vaisselle de table	1762-1820				
11417	118	4K99	1.1.2.51	Pearlware	Assiette	1 frag de rebord d'assiette à contour ondulé avec décor shelledge bleu.	1			Alimentation, vaisselle de table	1775-1830				
11418	118	4K99	1.1.2.51	Pearlware	Contenant	2 fragments avec décor imprimé bleu motif de chinoiserie. 1 frag avec décor ext imprimé bleu motif foral. 1 petit frag avec décor d'engobe gris. 1 frag de rebord avec décor ext. moulé et d'engobe vert sur les deux faces.	5			Consommation indéterminée	1775-1830				
11419	118	4K99	1.1.2.71	TCF blanche vitrifiée	Contenant	1 fragment courbe.	1			Consommation indéterminée	1850-				

#	Site	Lot	Code	Matériau	Objet	Description	fr	ob	Commentaires	Fonction	Datation	Élagué	Planche	Photo	Réf. photo
11420	118	4K99	1.3.2.29	PF dure indéterminée	Contenant	Fragment avec décor ext peint vert et rose.	1			Consommation indéterminée					
11421	118	4K99	1.1.1.35	TCG locale gl coloration multi	Contenant	TCC locale à corps orangé avec glaçure brun foncé.	3			Consommation indéterminée					
11422	118	4K99	1.1.1.35	TCG locale gl coloration multi	Contenant	TCC locale à corps orangé avec glaçure brune.	3			Consommation indéterminée					
11423	118	4K99	2.1	Verre incolore	Contenant	Fragments de contenant avec paroi extérieure cotélée.	1			Consommation indéterminée					
11424	118	4K99	2.3.1.1	V Coul transp vert foncé	Bouteille	Fragments de bouteille.	3			Boissons, conservation/entreposage					
11425	118	4K99	2.3.1.1	V Coul transp vert foncé	Verre à verre	Ép. 1,8 mm.	1			Matériaux de base - verre					
11426	118	4K99	2.3.2.1	V Coul opaque blanc	Contenant		1			Consommation indéterminée					
11427	118	4K99	5.1.7	Graphite	Cylindre	1 cylindrique avec extrémité en pointe arrondie. Long. 7,2 cm, diam. 1,5 cm. L'extrémité est altérée par la chaleur.	1		fragments d'électrode	Électricité	1880-				
11428	118	4K99	3.1.1.1	Fer ind	Penture	Probable penture, de forme rectangulaire, avec un côté replié pour insérer un gond. 22 cm x 4,5 cm x 2,4 cm.	1	1	Pièce très corrodée.	Ferrures de rotation					
11429	118	4K99	7.8	Fer et os	Couteau	Couteau presque complet avec manche cunéiforme à section en forme de trapèze, avec rivets de cuivre. Manche en os, avec soie en fer et rivets de cuivre. Lame à bout arrondi. Long manche 8,3 cm, larg manche : 1,4 à 1,8 cm. Long lame 9 cm, larg 2,5 cm, ép 0,2 cm.	1	1		Alimentation, ustensile de table				oui	IMG_0427-428
11430	118	4K99	5.5.7	Cuir	Chaussure	Semelle extérieure fragmentaire à bout indéterminé avec ourlet intérieur chevillé et clouté, avec simple rangée de chevilles de bois sur le pourtour et clous au niveau du talon. Longueur résiduelle 14 cm, largeur au talon 6,7 cm.	2		Semelles chevillées et cloutés (2e moitié du 18e siècle, 1ere et 2e moitié du 19e siècle)	Chaussures	1750-1900				
11431	118	4K99	5.5.7	Cuir	Chaussure	Semelle fragmentaire de forme indéterminée.	1			Chaussures					
11432	118	4K99	5.5.7	Cuir	Retaille	Retaille de cuire avec trace de découpe de semelles.	1			Cuir, résidus					
11433	118	6K23	1.1.1.3	TCG sans glaçure	Contenant	TCC locale à corps orangé sans glaçure.	2			Consommation indéterminée					
11434	118	6K23	1.1.1.35	TCG locale gl coloration multi	Contenant	TCC locale à corps orangé avec glaçure brun rougeâtre.	1			Consommation indéterminée					
11435	118	6K23	2.1	Verre incolore	Contenant	Fragments du pied et de la coupe avec pans cotelés.	1			Consommation indéterminée					
11436	118	6K23	5.1.1	Os	Ossement	8 os de mammifères ou frag d'os, 1 os d'oiseau.	9		2 os avec traces de boucherie (sciage).	Animaux sauf mollusques		analyse_zoo			
11437	118	6K23	5.5.7	Cuir	Retaille	Lanières, rebuts de chaussure (morceau découpé avec négatif de semelle)	272			Cuir, résidus					
11438	118	6K23	5.5.7	Cuir	Chaussure	Semelle complète. Semelle extérieure à bout en pointe, avec ourlet intérieur, simple rangée de chevilles de bois sur le pourtour. Longueur totale 21,2 cm, Largeur maximale 6,6 cm, largeur au talon : 5,6 cm.	1		Semelle cousue et talon chevillées (2e moitié du 18e siècle, 1ere moitié du 19e siècle)	Chaussures	1750-1850				
11439	118	6K23	5.5.7	Cuir	Chaussure	Talon incomplet. 2 fragments de talon de cuir avec ourlet intérieur avec simple rangée de cheville de bois. Largeur 5,6 cm.	2			Chaussures					

#	Site	Lot	Code	Matériau	Objet	Description	fr	ob	Commentaires	Fonction	Datation	Élagué	Planche	Photo	Réf. photo
11440	118	6K23	5.5.7	Cuir	Chaussure	1 Semelle incomplète et 1 talon. Semelle extérieure 3/4 longue, sans ourlet, à bout indéterminé. Simple rangée de chevilles sur le pourtour et clouté sur le talon. Longueur totale 22,5 cm, Largeur maximale 8 cm, largeur au talon : 7,2 cm. fragment de talon de cuir clouté et chevillé. Largeur 7,2 cm.	2		Semelles chevillées et cloutés (?) (2e moitié du 18e siècle, 1ere et 2e moitié du 19e siècle)	Chaussures	1750-1900				
11441	118	6K23	5.5.7	Cuir	Chaussure	Semelle presque complète. Semelle intérieure ou extérieure, avec ourlet, à bout en pointe. Simple rangée de chevilles de bois sur le pourtour et clouté sur le talon. Longueur totale 20,4 cm, Largeur maximale 7 cm, largeur au talon : 6,5 cm.	1		Semelle cousue et talon chevillées (2e moitié du 18e siècle, 1ere moitié du 19e siècle)	Chaussures	1750-1850				
11442	118	6K23	5.5.7	Cuir	Chaussure	Semelle intérieure et extérieure à bout arrondi sans le talon (absent au niveau du talon). Semelle intérieure, avec ourlet et simple rangée de cheville de bois. Semelle extérieure sans ourlet avec simple rangée de cheville de bois. Longueur totale (sans talon) 21,5 cm, largeur au talon : 7,8 cm.	2	1	Semelles chevillées et cloutés (?) (2e moitié du 18e siècle, 1ere et 2e moitié du 19e siècle)	Chaussures	1750-1900				
11443	118	6K23	5.5.7	Cuir	Chaussure	Fragment de quartier ou d'empeigne (peut-être également une possible retaille) et 1 fragment d'ourlet.	2			Chaussures					
11444	118	4J21	5.5.7	Cuir	Retaille	Lanières, et retailles de chaussure.	12			Cuir, résidus					
11445	118	4J21	5.5.7	Cuir	Chaussure	Fragment de bout de semelle arrondie.	1			Chaussures					
11446	118	4J23	5.5.7	Cuir	Chaussure	Semelle extérieure cousue avec ourlet intérieur, à bout en pointe (et arrondie). Possibles traces de chevilles au niveau du talon. Longueur totale 22,3 cm, Largeur maximale 7,6 cm, largeur au talon : 6,5 cm.	1		Semelle cousue (2e moitié du 18e siècle à 19e siècle) et talon chevillé?	Chaussures	1750-1900				
11447	118	4J23	5.5.7	Cuir	Chaussure	Semelle incomplète, sans ourlet, à bout en pointe (et arrondie). Traces de fabrication ind. . Longueur totale 20 cm, Largeur maximale 6,8 cm, largeur au talon : ind.	1		Peut-être associé à #11447, lot 4J23	Chaussures					
11448	118	4J23	5.5.7	Cuir	Chaussure	Possible fragment d'empeigne.	1			Chaussures					
11449	118	4J23	5.5.7	Cuir	Retaille		1			Cuir, résidus					
11450	118	5C2	5.5.7	Cuir	Retaille	Lanières et retailles. 1 semelle qui semble très large, possible soulier de cheval.	27			Cuir, résidus					
11451	118	5C2	5.5.7	Cuir	Chaussure	Semelle intérieure cousue sans ourlet, à bout arrondi. Longueur totale 22,3 cm, Largeur maximale 6,3 cm, largeur au talon : 5,8 cm.	1		Semelle cousue (2e moitié du 18e siècle à 19e siècle). Les trous de couture semblent plutôt réguliers au niveau de la forme et de l'espacement. Possible utilisation de la machine à coudre (après 1848)	Chaussures	1750-1900				
11452	118	5C2	5.5.7	Cuir	Chaussure	Semelle extérieure incomplète 3/4 longue, à bout indéterminé, sans ourlet, chevillée sur le pourtour et clouté sur le talon. 1 fragment d'épaisseur de talon associé. Longueur 17,2 cm, Largeur max 8 cm, largeur au talon : 7,2 cm.	2		Semelles chevillées et cloutés (?) (2e moitié du 18e siècle, 1ere et 2e moitié du 19e siècle)	Chaussures	1750-1900				

#	Site	Lot	Code	Matériau	Objet	Description	fr	ob	Commentaires	Fonction	Datation	Élagué	Planche	Photo	Réf. photo
11453	118	5C2	5.5.7	Cuir	Retaille		4			Cuir, résidus					
11454	118	5C6	5.5.7	Cuir	Retaille		1			Cuir, résidus					
11455	118	5C6	5.5.7	Cuir	Chaussure?	Fragment de talon de bois. Forme en U, largeur incomplète, épaisseur : 1,4 cm.	1			Chaussures					
11456	118	5J1	5.5.7	Cuir	Chaussure	Chaussure de droite, à bout arrondi, (semelle extérieure, semelle intérieure, talon et trépointe); semelle extérieure cousue et cloutée au niveau du talon, avec ourlet. Semelle extérieure 1/2 longueur, cousue. Talon constitué d'épaisseurs de cuir (10). cousus et cloutés entre eux. 2 fragments de trépointes. Longueur totale 20,5 cm, Largeur maximale 6,3 cm, largeur au talon : 5 cm, hauteur du talon sans la semelle 3,1 cm.	6	1	Chaussure de femme. Semelle cousue (2e moitié du 18e siècle à 19e siècle). Talons en cuir clouté (1ere ou 2e moitié du 19e siècle. Chaussure distincte pour chaque pied (à partir de 1780).	Chaussures	1800-1900				
11457	118	5J1	5.5.1	Tissu	Cordon		1		Tissu potentiellement identifiable.	Habillement					
11458	118	5J4	5.5.7	Cuir	Retaille		1			Cuir, résidus					
11459	118	6C3	5.5.1	Tissu	Tissu	Morceau de tissu fragmenté	1		Tissu potentiellement identifiable.	Habillement					
11460	118	6C5	5.4.5	Caoutchouc	Semelle	1 semelle incomplète en caoutchouc. Largeur 8 cm, longueur résiduelle 13 cm.	1		Odeur de caoutchouc lorsqu'échantillon a été brûlé. Traces de moule.	Chaussures	1842-				
11461	118	4D2	5.5.7	Cuir	Retaille		6			Cuir, résidus					
11461	118	6C7	5.5.7	Cuir	Chaussure	Semelle extérieure complète, de droite, sans ourlet, à bout carré, chevillée et cloutée, avec une épaisseur de talon sur l'extérieur. Longueur 24,5 cm, Largeur max 7,3 cm, largeur au talon : 6,2 cm.	1	1	Semelles chevillées et cloutées (2e moitié du 18e siècle, 1ere et 2e moitié du 19e siècle). Chaussure distincte pour chaque pied (à partir de 1780).	Chaussures	1780-1900				
11461	118	6D4	5.5.7	Cuir	Retaille		2			Cuir, résidus					
11463	118	12E24	4.1	Matières premières	Échantillon	Échantillon de sédiments, récoltés le 11/09/2015.	1		Conservés au labo du CCQ.	Échantillon					
11464	118	4E11	4.1	Matières premières	Échantillon	Échantillon de sédiments, récoltés le 10/09/2015.	1		Conservés au labo du CCQ.	Échantillon					
11465	118	4K10	4.1	Matières premières	Échantillon	Échantillon de sédiments, récoltés le 05/10/2015.	1		Conservés au labo du CCQ.	Échantillon					
11466	118	4K12	4.1	Matières premières	Échantillon	Échantillon de sédiments, récoltés le 05/10/2015.	1		Conservés au labo du CCQ.	Échantillon					
11467	118	10B4	1.1.2.61	TCF blanche	Bol	décor : 1 bande verte intérieur et extérieur et 1 avec 2 bandes bleu à l'engode et un motif moucheté bleu et brun sur fond grisâtre à l'extérieur	4		fragments, 3 fragments de rebord dont 1 altéré par la chaleur	Alimentation, vaisselle de table	1820-				
11468	118	10B4	2.2.1.9	V Teinté régulier autre (bleu vert)	Verre à verre	épaisseur 1 mm à 2 mm	6		2 conservés	Matériaux de base - verre					
11469	118	10B4	2.3.1.13	V Coul transp vert	Bouteille	mamelon de cul de bouteille	1			Entreposage indéterminé					
11470	118	10B4	2.2.1.9	V Teinté régulier autre (bleu vert)	Bouteille	bouteille rectangulaire, 1 fragment de paroi à pan en retraits, marque " ...THAIRON " avec 1 fragment de cul avec pontil, probablement associé	2			Entreposage indéterminé					
11471	118	10B4	2.3.1.13	V Coul transp vert	Bouteille	bouteille carrée, type bouteille à gin, fragments de deux épaisseur. 1 fragment présente deux pans, l'autre un seul pan	2			Entreposage indéterminé					
11472	118	10B4	2.2.1.4	V Teinté régulier bleu	Indéterminé		1		1 fragment courbe	Indéterminé					
11473	118	10B4	2.1	Verre incolore	Verre à pied	tige hexagonale	1			Boissons, absorption					

#	Site	Lot	Code	Matériau	Objet	Description	fr	ob	Commentaires	Fonction	Datation	Élagué	Planche	Photo	Réf. photo
11474	118	10B4	2.1	Verre incolore	Contenant		1		fragment de rebord (droit)	Consommation indéterminée					
11475	118	10B4	2.1	Verre incolore	Fiole	petite fiole rectangulaire, hauteur 8,2 cm, lèvres arrondies	3	1	3 fragments recollent, moulé	Entreposage indéterminé					
11476	118	10B4	2.3.2.1	V Coul opaque blanc	Bouton	à 4 trous, diamètre 1,1 cm	1	1	1854 brevet en 1872	Attaches	1854-				
11477	118	10B4	1.1.2.71	TCF blanche vitrifiée	Vaisselle	une base de bol et un rebord probablement associé et un rebord d'assiette avec marli (décor moulé et bleuté de type shell edge tenu)	5		fragments	Alimentation, indéterminée	1850-				
11478	118	10B4	1.1.2.91	TCF jaune glaçure claire	Indéterminé		4		fragment	Indéterminé	1850-1925				
11479	118	10B4	1.1.1.31	TCG avec glaçure	Bol	corps orangé avec glaçure intérieur brun verdâtre	4			Alimentation, vaisselle de table					
11480	118	10B4	1.2.1.81	GG Derbyshire 3	Encrier	diamètre 4,8 cm	1	1	manque le col	Écrits	1800-1875				
11484	118	19D2	2.1	Verre incolore	Contenant	Fond de contenant en verre incolore; diamètre de 5cm	1	1		Consommation indéterminée					
11485	118	19D2	2.1	Verre incolore	Cheminée de lampe	13 tessons de verre mince et courbe, dont un qui est un large rebord	13	13	objet incertain	Éclairage					
11486	118	19D2	2.2.1.1	V Teinté régulier vert	Bouteille	Bouteille d'encre complète en verre vert régulier; Marque sur le devant, en lettres attachées: «Stephens»; hauteur de 8cm; diamètre d'environ 6,5cm; traces de moulures, mais la bouteille semble soufflée dans celle-ci	1	1	Placé avec les beaux objets	Écrits		sélectionné		oui	IMG_0417
11487	118	19D2	3.1.1.11	Fer forgé	Clou forgé	Petit clou, épais, forgé	1	1		Fixations - clous	-1800				
11488	118	19D2	3.1.1.12	Fer laminé	Clou découpé	Moyens clous découpés	5	5		Fixations - clous	1800-1890				
11489	118	19D2	3.1.1.13	Fer tréfilé	Clou tréfilé	Petit clou tréfilé	1	1		Fixations - clous	1890-				
11490	118	19D2	3.1.1	Métaux et alliages ferreux	Clou	Clous de diverses grandeurs; très corrodés	12			Fixations - clous					
11491	118	19D2	3.1.1	Métaux et alliages ferreux	Contenant	Fragment de canne de conserve?	1	1		Consommation indéterminée					
11492	118	19D2	3.1.1	Métaux et alliages ferreux	Anneau	Fragment corrodé en forme d'anneau	1	1		Indéterminé					
11493	118	19D3	1.1.2.41	TCF argileuse blanche	Pipe	Fragment de fourneau de pipe avec le talon	1	1		Tabac					
11494	118	19D3	1.1.2.61	TCF blanche	Assiette	Marli d'assiette avec décor bleu, type Flow Blue	1	1		Alimentation, vaisselle de table	1840-				
11495	118	19D3	1.1.2.71	TCF blanche vitrifiée	Soucoupe	Tessons de fond de soucoupe moulée qui se recollent; marque sur le fond: [...]DEAN / [...] MALKIN & Co. Ltd. / [...]JURSLEM / ENGLAND»	2	1	Voir www.thepotteries.org/allpotters/367.htm ; «Edge, Malkin & Co. Burslem, 1870	Alimentation, vaisselle de table	1870-				
11496	118	19D3	1.1.2.71	TCF blanche vitrifiée	Soucoupe	Tessons de rebord de soucoupe qui se recollent; Décor floral moulé sur le marli	2	1		Alimentation, vaisselle de table					
11497	118	19D3	1.1.2.71	TCF blanche vitrifiée	Soucoupe	Tessons qui ont tous le même décor; décor moulé sur le marli de petites lignes courbes et de petits points délicats; 2 tessons de rebord et un tesson ayant une partie du rebord, corps et fond de soucoupe	3	3		Alimentation, vaisselle de table					
11498	118	19D3	1.1.2.71	TCF blanche vitrifiée	Contenant	Deux tessons de fond d'assiette ou de soucoupe qui se recollent; sans marque ni décor	2	1		Alimentation, vaisselle de table					
11499	118	19D3	1.1.2.71	TCF blanche vitrifiée	Contenant	Deux tessons de fond d'assiette ou de soucoupe qui se recollent; sans marque ni décor	2	1		Alimentation, vaisselle de table					

#	Site	Lot	Code	Matériau	Objet	Description	fr	ob	Commentaires	Fonction	Datation	Élagué	Planche	Photo	Réf. photo
11500	118	19D3	1.1.2.71	TCF blanche vitrifiée	Contenant	Plusieurs tessons qui ne se recollent pas; 8 tessons de rebords, dont 3 qui ont un décor de blé sur le rebord (assiette ou soucoupe?), 4 qui sont sans décors, mais un très altéré et rouillé, 1 rebord qui semble avoir un décor moulé sur l'extérieur; 3 tessons de corps sans marques ni décors; 2 tessons de fond d'assiette ou de soucoupe, dont un semble avec un décor moulé, mais il est très altéré et rouillé	13	13		Alimentation, vaisselle de table					
11501	118	19D3	1.1.2.71	TCF blanche vitrifiée	Contenant	Un tesson avec décor de points rose (à l'éponge?) et un tesson avec décor floral rose appliqué au décalque	2	2		Alimentation, vaisselle de table					
11502	118	19D3	1.3.1.21	PC avec glaçure	Contenant	Tessons de contenant en porcelaine avec mince couche de glaçure; Un rebord a un décor de band bleue entre des lignes or; 1 tesson de fond avec un début de ligne or; 3 tessons de corps avec une petite ligne or; 1 tesson sans marques ni décors	6	6		Alimentation, vaisselle de table					
11503	118	19D3	1.2.1.102	GG gl feld et Albany	Contenant	Gros tessons, dont deux qui se recollent; taches de rouille à certains endroits	3	2		Consommation indéterminée					
11504	118	19D3	1.1.1.3	TCG sans glaçure	Contenant	Tessons de terre cuite rouge, sans glaçure; petit contenant; pot à fleur? 3 tessons se recollent	4	2		Consommation indéterminée					
11505	118	19D3	1.1.1.3	TCG sans glaçure	Contenant	Tessons de terre cuite plus orangée; un gros tesson de corps et un petit tesson de rebord; pot à fleur?	2	2		Consommation indéterminée					
11506	118	19D3	2.2.1.1	V Teinté régulier vert	Verre à verre	Tessons de verre plat et mince	7			Matériaux de base - verre					
11507	118	19D3	2.2.1.1	V Teinté régulier vert	Bouteille	Un tesson de verre épais et un tesson de verre plus mince; quelques taches de rouille	2	2		Entreposage indéterminé					
11508	118	19D3	2.2.1.3	V Teinté régulier turquoise	Bouteille	Tesson de cul de bouteille, diamètre environ 6,5cm; tesson de paroi; tesson d'un fragment de cul de bouteille; tessons tous de la même couleur	3	3		Entreposage indéterminé					
11509	118	19D3	2.2.1.3	V Teinté régulier turquoise	Bouteille	Tesson d'une partie d'un cul de bouteille/flacon; base rectangulaire	2	2		Entreposage indéterminé					
11510	118	19D3	2.3.1.1	V Coul transp vert foncé	Bouteille	Deux tessons de paroi de bouteille de couleur vert foncé, tirant plus sur le vert forêt; deux tessons de paroi de vert foncé, mais plus pâle	4	4		Boissons, conservation/entreposage					
11511	118	19D3	2.3.1.1	V Coul transp vert foncé	Bouteille	Tessons de cul de bouteille carré et de paroi de bouteille en verre vert foncé, type bouteille de gin	3	3		Boissons, conservation/entreposage					
11512	118	19D3	2.1	Verre incolore	Contenant	Tessons de paroi de contenant et de rebord; contenant d'entreposage?	4	4		Consommation indéterminée					
11513	118	19D3	2.1	Verre incolore	Contenant	Tessons de verre épais; Pot style mason; rebord moulé pour visser un couvercle	2	2		Consommation indéterminée					
11514	118	19D3	2.1	Verre incolore	Cheminée de lampe	Tessons courbes et minces	2	2		Éclairage					
11515	118	19D3	2.3.2.1	V Coul opaque blanc	Contenant	Tout petit fragment de verre opaque blanc; tesson courbe et mince	1	1		Consommation indéterminée					
11516	118	19D3	5.1.1	Os	Ossement	Os blanchi	1	1		Animaux sauf mollusques					

#	Site	Lot	Code	Matériau	Objet	Description	fr	ob	Commentaires	Fonction	Datation	Élagué	Planche	Photo	Réf. photo
11517	118	19D3	5.5.1	Tissu	Tissu	Morceau de tissu avec 2 boutons en place; boutons verts, cuivre?	1	1		Habillement					
11518	118	19D3	3.1.1	Métaux et alliages ferreux	Bande	Deux grosses bandes de fer; env. 25cm de conservé; morceaux de bois encore collés sur une des bande et un gros clou passe à travers aussi; l'autre monceau a sensiblement la même longueur, il est recourbé à une extrémité	2	2		Indéterminé					
11519	118	19D3	3.1.1	Métaux et alliages ferreux	Broche	Fragments de broches, plié et recourbé	2	2		Indéterminé					
11520	118	19D3	3.1.1	Métaux et alliages ferreux	Clou	Moyens clous non identifiables; très corrodés	9			Fixations - clous					
11521	118	19D3	3.1.1.11	Fer forgé	Clou forgé	Un petit clou forgé	1			Fixations - clous	-1800				
11522	118	19D3	3.1.1.12	Fer laminé	Clou découpé	Moyens et petits clous découpés	13			Fixations - clous	1800-1890				
11523	118	19D5	1.1.2.31	Creamware	Contenant	Petit tesson de rebord	1	1		Alimentation, vaisselle de table	1762-1820				
11524	118	19D5	1.1.2.51	Pearlware	Contenant	Petit fragment de rebord; Assiette de type shell edge bleu?	1	1		Alimentation, vaisselle de table	1780-1820				
11525	118	19D5	1.1.2.51	Pearlware	Contenant	Tessons avec glaçure bleuté dans les replis; un tesson est moulé avec traces de peintures rouge sur un côté	2	2		Consommation indéterminée	1780-1820				
11526	118	19D5	1.1.2.51	Pearlware	Contenant	Petit tesson de corps avec décor de type Mocha sur l'extérieur; autre tesson avec bandes brunes foncées presque noires avec un peu de jaune	2	2		Alimentation, vaisselle de table	1780-1820				
11527	118	19D5	1.1.2.61	TCF blanche	Contenant	Petits tessons avec décors floraux bleus; tessons altérés	3	3		Alimentation, vaisselle de table	1840-				
11528	118	19D5	1.1.2.61	TCF blanche	Assiette	Fond d'assiette avec décor au centre; décor mauve au décalque d'une scène avec des gens, un homme avec le bras levé et l'autre qui tient quelque chose	1	1		Alimentation, vaisselle de table	1840-				
11529	118	19D5	1.1.2.61	TCF blanche	Contenant	Tout petit tesson de rebord avec décor vert à l'éponge; un tesson de corps avec écritures en or: «AL[...] / HO[...]»	2	2		Alimentation, vaisselle de table	1840-				
11530	118	19D5	1.1.2.61	TCF blanche	Contenant	Tesson de rebord avec décor de lignes bleues pâles en relief sur l'extérieur	1	1		Alimentation, vaisselle de table	1840-				
11531	118	19D5	1.1.2.91	TCF jaune glaçure claire	Contenant	Tesson sans marques, ni décor	1	1		Consommation indéterminée					
11532	118	19D5	1.1.2.114	TCF chamois glaçure brune	Contenant	Tout petit tesson avec glaçure sur les deux côtés, type Rockingham	1	1		Consommation indéterminée					
11533	118	19D5	1.1.2.71	TCF blanche vitrifiée	Contenant	Un gros tesson de rebord, un début de rebord moulé; Rebord de pichet? Vase?	1	1		Alimentation, vaisselle de table					
11534	118	19D5	1.1.2.71	TCF blanche vitrifiée	Contenant	Petits tessons, sans marques ni décors	5	5		Consommation indéterminée					
11535	118	19D5	1.1.1.3	TCG sans glaçure	Tuile	Tuiles de terre cuite, sans glaçure; angles presque droits à l'extérieur et arrondi à l'intérieur; 3 fragments de 13,5 cm, 15,5 cm et 12 cm de longueur	3	3		Aménagement (environnement)					
11536	118	19D5	2.2.1.1	V Teinté régulier vert	Verre à vitre	Tessons de verre plat et mince	1			Matériaux de base - vitre					
11537	118	19D5	5.1.4	Coquille	Mollusque	Deux fragments de mollusques	2	2		Mollusques					
11538	118	19D7	1.1.2.31	Creamware	Contenant	Petit tesson de corps de contenant	1	1		Alimentation, vaisselle de table	1762-1820				
11539	118	19D7	1.1.2.51	Pearlware	Contenant	Deux petits tessons à glaçure bleuté; un des tessons a un début de décor orange, peint	2	2		Consommation indéterminée	1780-1820				
11540	118	19D7	1.1.2.114	TCF chamois glaçure brune	Contenant	Tout petit tesson avec glaçure sur les deux côtés, type Rockingham	1	1		Consommation indéterminée					
11541	118	19D7	1.1.2.91	TCF jaune glaçure claire	Contenant	Tesson sans marques, ni décor	1	1		Consommation indéterminée					

#	Site	Lot	Code	Matériau	Objet	Description	fr	ob	Commentaires	Fonction	Datation	Élagué	Planche	Photo	Réf. photo
11542	118	19D7	1.1.1.31	TCG avec glaçure	Contenant	Tesson avec glaçure brunâtre sur un côté	1	1		Consommation indéterminée					
11543	118	6A99	2.1	Verre incolore	Boule	Grosse boule/masse de verre fondu; il manque des éclats à certains endroits, comme si elle avait été taillée/brisée	1	1		Indéterminé					
11544	118	4K6	5.2.3	Bois	Baril	Petites planches de bois; 3 sont 24 cm de long, une est 28 cm de long avec un trou à un extrémité, un petit fragment carré de 9,5 cm de long et un fragment en forme de demi-lune de 21,5 cm de long	6	6	Pièces longues sont des douves et la pièce ronde est un chanteau	Indéterminé					
11545	118	6K18	5.5	Solides souples	Lacet?	Deux fragments longs et minces d'un type de tissu/cordage? Pourrait être des fragments de lacets?	2	2	identification incertaine	Chaussures					
11546	118	4K4	1.1.2.41	TCF argileuse blanche	Pipe	Fragments de tuyaux de pipes; Un tuyau est altéré, ce qui lui donne une apparence un peu bleuté; l'autre a des dépressions près de son embout distal, une plus visible que l'autre (résultat d'usure avec les dents?)	2	2		Tabac					
11547	118	4K4	1.1.2.61	TCF blanche	Contenant	Petit tesson de corps, sans marques ni décors	1	1		Alimentation, vaisselle de table	1820-				
11548	118	4K4	2.2.1.1	V Teinté régulier vert	Verre à vitre	Tessons de verre plat et mince	1			Matériaux de base - vitre					
11549	118	4K5	1.1.2.41	TCF argileuse blanche	Pipe	Fragments de long tuyaux de pipes; sans marques ni décors	2	2		Tabac					
11550	118	4K5	1.1.2.31	Creamware	Assiette	Tesson de rebord d'une assiette creuse; un tesson de glaçure qui se recolle	3	2		Alimentation, vaisselle de table	1762-1820				
11551	118	4K5	1.1.2.51	Pearlware	Contenant	Un tesson avec décor de petites lignes bleues et floues; un tesson de pied de contenant avec de la glaçure bleuté dans le replis	2	2		Consommation indéterminée	1780-1820				
11552	118	4K5	1.2.2.31	GF blanc homo glaçure saline	Contenant	Décor de lignes bleues incisés sur l'extérieur de type Scratch blue	1	1		Alimentation, vaisselle de table	1720-1780				
11553	118	4K5	1.1.1.31	TCG avec glaçure	Contenant	Gros tesson de rebord avec glaçure brune claire-verdâtre à l'intérieur et sur la lèvre; Petites lignes sur l'extérieur	1	1		Consommation indéterminée					
11554	118	4K5	2.2.1.1	V Teinté régulier vert	Verre à vitre	Tessons de verre plat et mince; un tesson est de couleur verte un peu plus foncée que les autres	6			Matériaux de base - vitre					
11555	118	4K5	5.1.1	Os	Bouton	Petit bouton à un trou; diamètre de 1,5 cm; petites lignes concentriques autour du trou et de chaque côté du bouton sont visibles	1	1		Attaches					
11556	118	4K5	3.1.2.2	Laiton	Boucle de chaussure	Grande boucle (de chaussure) de forme rectangulaire violonnée, recourbée; 4 petites fleurs sont placées au centre de chaque bord, entre les deux bandes qui forment la boucle; environ 5 cm de large et près de 7,5 cm de long (recourbé)	1	1	Placé avec les beaux objets. Corps de forme rectangulaire violonnée, forme en vogue sous Louis XIV (mi-XVIIIe siècle). Source : Poignons de maîtres Les boucles de costumes en France 1650-1830. par François Doré, 2008, p. 14.	Attaches	1750-1800	sélectionné	oui	oui	AE-2017-18 BIFJ-118-4K5-1
11557	118	10B4	1.1.2.51	Pearlware	Bol	fond de bol sur pied annulaire avec décor intérieur bleu par impression à motif végétal avec une amphore	1			Alimentation, vaisselle de table	1775-1830				
11558	118	10B4	1.1.2.41	TCF argileuse blanche	Pipe	1 fragment de tuyau avec inscrip. "MON..."; 1 fragment avec enduit brun	10		8 tuyaux et 2 fourneaux, inscription Montreal 1840-	Tabac	-1920				

#	Site	Lot	Code	Matériau	Objet	Description	fr	ob	Commentaires	Fonction	Datation	Élagué	Planche	Photo	Réf. photo
11559	118	10B4	1.1.2.41	TCF argileuse blanche	Pipe	1 fragment de tuyau avec inscrip. Sur un côté "MONTREAL" et l'autre côté "ENDERSON".	1		Henderson, Montréal (1847-1876)	Tabac	1847-1876				
11560	118	10B4	1.1.2.41	TCF argileuse blanche	Pipe	1 fragment de tuyau avec inscrip. Sur un côté "GLASGOW" et l'autre côté "McDOUGALL".	1		W. White, Glasgow (1805-1955)	Tabac	1847-1967				
11561	118	10B4	5.3.1	Plastique	Bouchon	bouchon rouge fileté avec inscription sur le dessus "FILL TO", diamètre 3,4 cm	1	1		Entreposage indéterminé					
11562	118	10B4	5.3.1	Plastique	Figurine	figurine bleu moulé en 2 parties représentant un personnage debout les bras tendus vers l'avant	1	1		Jeux et divertissements					
11563	118	10B2	1.1.2.41	TCF argileuse blanche	Pipe	fourneau avec marque "TD" et éperon avec inscrip. "G" de chaque côté, 1 fragment de tuyau avec inscrip. "...TE" d'un côté et "G..." de l'autre	4		3 tuyaux et 1 fourneau entier	Tabac	1840-1920				
11564	118	10B2	2.1	Verre incolore	Bouteille		1		fragment de cul	Entreposage indéterminé					
11565	118	10B2	2.2.1.9	V Teinté régulier autre (bleu vert)	Bouteille	bouteille carrée de type Perry Davis (la finition de la bague est imparfaite)	1	1	soufflé	Médication					
11566	118	10B2	1.1.1.3	TCG sans glaçure	Pot à fleurs?	fragment de base et paroi	1		pot à fleurs?	Agriculture/horticulture					
11567	118	10B2	1.1.1	Terre cuite grossière (TCG)	Contenant	corps orangé, épaisseur incomplète, trace d'engobe blanchâtre, sans glaçure visible	2			Consommation indéterminée					
11568	118	10B2	1.1.1.31	TCG avec glaçure	Contenant	corps orangé, 2 fragments avec glaçure intérieure d'aspect caramel, 3 fragments avec glaçure intérieure d'aspect brun et 1 fragment avec glaçure extérieure d'aspect brun roux moucheté brun foncé	6		fragments, 2 rebord	Consommation indéterminée					
11569	118	10B2	1.1.2.91	TCF jaune glaçure claire	Pot	3 rebord à aile, décor à bandes brunes à l'engobe et à larges bandes blanches, marque circulaire d'une anse sur la paroi des 2 fragments de rebord recollent	6	1	2 fragments de rebord recollent, pot de chambre?	Consommation indéterminée	1850-1925				
11570	118	10B2	1.1.2.91	TCF jaune glaçure claire	Pot	1 rebord à aile	2		fragments	Consommation indéterminée	1850-1925				
11571	118	10B2	1.1.2.91	TCF jaune glaçure claire	Bol	1 décor à 2 bandes brunes à l'engobe brun, 1 décor à 2 bandes bleues à l'engobe bleu et 1 décor de type mocha bleu (mousse) sur une large bande annulaire blanche	3		fragments de paroi	Alimentation, vaisselle de table	1850-1925				
11572	118	10B2	1.1.2.51	Pearlware	Assiette	1 fragment de rebord et marli avec rebord ondulé et décor moulé shell edge bleu	1			Alimentation, vaisselle de table	1775-1830				
11573	118	10B2	1.1.2.31		Contenant	1 fragment de paroi et rebord avec décor de bandes annulaires vertes moulées entre 2 larges bandes brunes et 1 fragment de paroi avec décor de bandes brun foncé à l'engobe et une bande bleu	2		fragments	Alimentation, indéterminée	1763-1830				
				Creamware											
11574	118	10B2	1.1.2.61	TCF blanche	Bol	2 fragments de paroi avec rebord, 1 avec début de pied	2	1	2 fragments recollent	Alimentation, vaisselle de table	1820-				
11575	118	10B2	1.1.2.104	Tcf rouge glaçure brune	Contenant	glaçure brune lustrée	1		fragment de paroi	Consommation indéterminée	1850-1925				
11576	118	10B2	1.1.2.51	Pearlware	Bol	base avec pied annulaire	1			Alimentation, vaisselle de table	1775-1830				

#	Site	Lot	Code	Matériau	Objet	Description	fr	ob	Commentaires	Fonction	Datation	Élagué	Planche	Photo	Réf. photo
11577	118	10B2	1.1.2.61	TCF blanche	Vaisselle	2 fragments de rebord avec décor bleu à l'éponge, 1 fragment de rebord avec motifs géométriques bleu de type willow blue, 1 décor flow blue, 1 décor à la main ind., 5 avec décor bleu par impression à motif floral et à méandre dont 1 rebord, 1 fragment de base et 1 rebord de tasse? cannelé avec un motif floral moulé à l'engobe bleu	5		fragment	Alimentation, indéterminée	1820-				
11578	118	10B2	1.1.2.71	TCF blanche vitrifiée	Vaisselle	1 fond d'assiette avec inscrip. "...LEMENTSON BROTHERS", "ROYAL PATENT STONE WARE" dans un cercle entouré par 2 tiges végétales et surmonté d'un phénix	5		1 anse, 1 rebord avec paroi cannelée, 1 marli et 2 fonds d'assiette, compagnie Clementson fondée en 1865 et marque avec le phénix à partir de 1870	Alimentation, indéterminée	1870-				
11579	118	10B2	4.1.7.1	Ardoise	Tuile	épaisseur 1,5 mm	1		rebord biseauté	Matériaux de revêtement					
11580	118	10B2	5.1.1	Os	Bouton	bouton à 4 trous, diamètre 1,5 cm	1	1		Attaches	1854-				
11581	118	10B2	5.1.1	Os	Manche	1 côté de manche à surface striée avec 2 rivets métalliques	1		7,5 cm de long	Matières indéterminées, outils					
11582	118	10B2	4.1	Matières premières	Bille	bille en pierre, diamètre 1,1 cm, 1 petite surface plane d'environ 5 mm	1	1		Jeux et divertissements					
11583	118	10B2	5.3.1	Plastique	Indéterminé	embout sphérique noir en 2 parties avec ouverture filetée, diamètre 2,8 cm	1	1		Indéterminé					
11584	118	10B2	5.2	Solides fibreux	Indéterminé	forme de demi-sphère, intérieur lisse	1			Indéterminé					
11585	118	4C17	5.1.1	Os	Ossement	dont 2 fragments de mâchoire avec dents, une dent et 3 blanchis	84		traces de boucherie	Animaux sauf mollusques					
11586	118	4C17	5.1.4	Coquille	Huître		4		1 conservé	Mollusques					
11587	118	4C17	3.1.1.1	Fer ind	Clou	long. jusqu'à 7,5 cm	54		complets, incomplets et corrodés	Fixations - clous		élagué			
11588	118	4C17	3.1.1.1	Fer ind	Plaque	larg. 2,3 cm	6		incomplètes et corrodées	Indéterminé		élagué			
11589	118	4C17	3.1.1.1	Fer ind	Tige		4		incomplètes et corrodées	Indéterminé		élagué			
11590	118	4C17	3.1.1.12	Fer laminé	Clou	2 clou découpé à tête forgé pyramidale, long jusqu'à 12,5 cm	20		clou découpé à tête forgée pyramidale	Fixations - clous	1800-1890				
11591	118	4C17	3.1.1.1	Fer ind	Ciseaux à oeillet	oeillet de ciseaux à oeillet	1		incomplet	Matières indéterminées, outils					
11592	118	4C17	3.1.1.1	Fer ind	Couteau	lame de couteau arrondie avec soie, long 6,5 cm	1		incomplet	Alimentation, ustensile de table					
11593	118	4C17	3.1.1.3	Fonte	Élément de clôture	embout de forme ovoïde cannelé avec bouton à l'extrémité et dépression à l'autre extrémité pour le fixer, long. 5,8 cm	1	1	incomplet	Décoration					
11594	118	4C17	3.1.1.1	Fer ind	Attache	fragment d'attache avec clou et tige	1		incomplet	Systèmes de fermeture					
11595	118	4C17	4.1.8	Silex	Pierre à fusil	pierre à fusil en silex gris foncé	1	1		Chasse/guerre, armes à feu					
11596	118	4C17	5.2.3	Bois	Bouton	bouton à 4 trous, diam. 1,8 cm	1	1		Attaches	1854-				
11597	118	4C17	5.1.5	Nacre	Bouton	bouton à 2 trous en nacre, diam. 1,3 cm	1	1		Attaches					
11598	118	4C17	2.3.2.1	V Coul opaque blanc	Bouton	2 boutons à 4 trous dont 1 fragmentaire, diam. 1,1 cm	2	2		Attaches	1854-				
11599	118	4C17	2.3.2.1	V Coul opaque blanc	Bouton	bouton convexe avec attache à oeillet en métal	1	1		Attaches					
11600	118	4C17	5.2	Solides fibreux	Graine	graine de cucurbitacé	1	1		Végétaux					

#	Site	Lot	Code	Matériau	Objet	Description	fr	ob	Commentaires	Fonction	Datation	Élagué	Planche	Photo	Réf. photo
11601	118	4C17	1.1.2.41	TCF argileuse blanche	Pipe	26 fragments de fourneau dont 2 avec inscr. "TD" dont 1 avec pied, 3 à décor ondulé, 4 à motif moulé ind. et 1 avec ergot. 20 fragments de tuyau dont 2 avec ergot et 1 avec inscr. "HENDERSO.. MONTREAL", 1 avec motif moulé ind. et 2 avec trace d'enduit	43		Henderson, Montréal (1847-1876)	Tabac	1847-1876				
11602	118	4C17	4.1.13	Pierre	Indéterminé	pierre ronde polie, diam. 2cm	1			Indéterminé					
11603	118	4C17	5.5.7	Cuir	Retaille		1		fragment	Cuir, résidus	cuir, résidus				
11604	118	4C17	2.2.1.9	V Teinté régulier autre (bleu vert)	Verre à verre	épais. 1 à 2 mm	27		2 conservés	Matériaux de base - verre					
11605	118	4C17	2.1	Verre incolore	Verre à verre	épais. 1,5 mm	1			Matériaux de base - verre					
11606	118	4C17	2.2.1.3	V Teinté régulier turquoise	Verre à verre	épais. 0,5 à 1 mm	4			Matériaux de base - verre					
11607	118	4C17	2.99	Verre altéré	Indéterminé		1		altéré par la chaleur	Indéterminé					
11608	118	4C17	2.3.1.13	V Coul transp vert	Bouteille	verre pâle à vert plus foncé	6		fragments courbes, 1 altéré	Entreposage indéterminé					
11609	118	4C17	2.1	Verre incolore	Bouteille		6		fragments courbes	Entreposage indéterminé					
11610	118	4C17	2.3.1.10	V Coul transp brun	Bouteille		2		fragments courbes	Entreposage indéterminé					
11611	118	4C17	1.1.2.71	TCF blanche vitrifiée	Vaisselle	1 fragment de rebord replié et 1 fragment de talon et 1 très petit fragment motif moulé	5			Alimentation, indéterminée	1850-				
11612	118	4C17	1.1.2.71	TCF blanche vitrifiée	Vaisselle	fragment de rebord avec motif moulé de blé	3	1	3 fragments recollants	Alimentation, indéterminée	1850-				
11613	118	4C17	1.1.2.61	TCF blanche	Vaisselle	tcf blanche sans décor, 3 fragments de talon	96		très petits fragments	Alimentation, indéterminée	1820-				
11614	118	4C17	1.1.2.61	TCF blanche	Vaisselle	fragment d'anse	2	1	2 fragments recollants	Alimentation, indéterminée	1820-				
11615	118	4C17	1.1.2.61	TCF blanche	Vaisselle	fragment de fond avec talon annulaire, décor de paysage bleu peint à la main	4	1	4 fragments recollants	Alimentation, indéterminée	1820-				
11616	118	4C17	1.1.2.61	TCF blanche	Vaisselle	5 fragments à décor noir végétal dont 3 de fond peint à la main, 1 de rebord peint à la main et 1 de paroi à l'impression. 5 fragments à décor brun dont 2 végétal peint à la main, 2 végétal au décalque et 1 bande au décalque. 5 fragments à décor végétal vert dont 1 à l'éponge et 4 au décalque. 8 fragments à décor mauve rosé dont 6 végétal peint à la main et 2 ind. à l'impression.	23		très petits fragments	Alimentation, indéterminée	1820-				
11617	118	4C17	1.1.2.61	TCF blanche	Vaisselle	11 fragments à décor à l'éponge bleu, 11 fragments à décor végétal bleu dont 1 rebord, 3 fragments à décor géométrique bleu dont 1 rebord, 3 fragments de rebord à décor shell edge bleu, 1 fragments monochrome bleu, 2 fragments à motif paysage à l'impression bleu foncé, 13 fragments à décor bleu indét.	44		très petits fragments, 1 motif shell edge altéré par la chaleur	Alimentation, indéterminée	1820-				
11618	118	4C17	1.1.2.91	TCF jaune glaçure claire	Vaisselle	9 fragments de rebord dont 1 avec décor ind. vert, 1 avec bande bleu sur le rebord, 1 avec deux bandes bleu sur le rebord et 1 avec bande blanche et brune. 3 fragments de paroi dont 2 avec lignes blanches et 1 avec décor ind. bleu	29		1 altéré par la chaleur	Alimentation, indéterminée	1850-1925				

#	Site	Lot	Code	Matériau	Objet	Description	fr	ob	Commentaires	Fonction	Datation	Élagué	Planche	Photo	Réf. photo
11619	118	4C17	1.1.1.107	TCG Staff slip engobe blanc	Contenant	quelques traces de lignes d'engobe brun	1		fragment de paroi	Consommation indéterminée	1730-1780				
11620	118	4C17	1.2.2.31	GF blanc homo glaçure saline	Contenant		1		très petit fragment de paroi	Consommation indéterminée	1720-1780				
11621	118	4C17	1.1.2.991	Tcf avec glaçure	Contenant	tcf à corps rouge avec engobe bleu et glaçure incolore à l'ext., glaçure banchâtre à l'intérieur	1		très petit fragment	Consommation indéterminée					
11622	118	4C17	1.1.2.114	TCF chamois glaçure brune	Contenant		1		très petit fragment	Consommation indéterminée					
11623	118	4C17	1.1.2.31	Creamware	Vaisselle	1 fragment de fond et 1 fragment de rebord	7			Alimentation, indéterminée	1763-1830				
11624	118	4C17	1.3.2	Porcelaine fine dure (PF)	Couvercle	1 fragment de fond à décor paysage bleu, 1 fragment à décor noir (poupée?)	3		fragments	Alimentation, indéterminée					
11625	118	4C17	1.1.1.153	TCG n-e Angleterre 1	Contenant	corps rougeâtre, glaçure brune int. et ext. et motif à l'engobe blanc	2		petit fragment	Consommation indéterminée	1750-1900				
11626	118	4C17	1.1.1.106	TCG n-e Angleterre 2	Contenant	corps rouge avec fond d'engobe blanc et glaçure d'aspect jaunâtre à l'intérieur et glaçure extérieure brune	14	1		Consommation indéterminée	1750-XXe				
11627	118	4C17	1.1.2.51	Pearlware	Vaisselle	1 fragment de rebord avec marli, 1 fragment de rebord avec décor de type shell edge et 1 avec décor de volutes à l'impression bleu	5			Alimentation, indéterminée	1775-1830				
11628	118	4C17	1.1.1.3	TCG sans glaçure	Pot		8		pot à fleurs ?	Consommation indéterminée					
11629	118	4C17	1.1.1.3	TCG sans glaçure	Brique		1		fragment de brique	Matériaux de construction					
11630	118	4C17	1.2.1.81	GG Derbyshire 3	Contenant	1 fragment de fond, corps gris avec glaçure brunâtre irrégulière	6			Consommation indéterminée					
11631	118	4C17	1.1.1.33	TCG locale glaçure inc	Contenant	fragment d'anse	1			Consommation indéterminée					
11632	118	4C17	1.1.1.31	TCG avec glaçure	Contenant	fragments de corps orangé avec glaçure allant du jaunâtre au brunâtre, 1 fragment glaçure d'aspect rougeâtre et 1 glaçure brune foncée légèrement tachetée. 1 fragment de fond et 1 fragment de bord	30			Consommation indéterminée					
11633	118	4C17	1.2.1.79	GG gl saline brune	Contenant	fragment d'anse	1		très altérée	Consommation indéterminée					
11634	118	4C17	1.99	Céramique Altérée	Assiette	décor shell edge visible	2	1	2 fragments recollants, très altéré par la chaleur	Alimentation, vaisselle de table					
11635	118	4C17	1.99	Céramique Altérée	Contenant		2		tcf très altérée par la chaleur	Consommation indéterminée					
11636	118	4C17	1.2.1.101	GG gl saline et Albany	Contenant	corps chamois, glaçure brune à l'inté. et glaçure incolore saline avec motif bleu ind. à l'ext.	1			Consommation indéterminée	1840-1926				
11637	118	6E4	2.2.1.9	V Teinté régulier autre (bleu vert)	Bouchon	type club sauce	1	1		Entreposage indéterminé					
11638	118	6E4	2.2.1.9	V Teinté régulier autre (bleu vert)	Verre à vitre		1			Matériaux de base - vitre					
11639	118	6E4	1.3.3.99	PF tendre indéterminée	Contenant	1 rebord	2	1		Consommation indéterminée					
11640	118	6E4	1.1.2.51	Pearlware	Assiette	fragment de base	1			Alimentation, vaisselle de table	1775-1820				
11641	118	6E4	1.1.2.61	TCF blanche	Vaisselle	1 flow blue 1 transfer print bleu	2		flow blue 1840-1900	Alimentation, indéterminée	1820-				
11642	118	6E4	1.1.1	Terre cuite grossière (TCG)	Pot à fleurs	fragment de paroi	1			Agriculture/horticulture					
20000	118	6D3	1.1.2.71	TCF blanche vitrifiée	Assiette	Assiette à contour simple, sans décor, à pied annulaire. Fragments jointif, assiette presque complète. Marque imprimée sur l'extérieur: Armoiries royales britanniques « IRONSTONE CHINA W. & E. CORN BURSLEM ». Diam. 22,3 cm, diam. base 14 cm, haut. 3 cm.	4	1	W. & E. Corn, Burslem (1861-1891)	Alimentation, vaisselle de table	1861-1891				

#	Site	Lot	Code	Matériau	Objet	Description	fr	ob	Commentaires	Fonction	Datation	Élagué	Planche	Photo	Réf. photo
20001	118	20A1	1.1.2.71	TCF blanche vitrifiée	Plat creux	Plat creux de forme oblongue à contour simple, avec décor moulé à motif évoquant des gerbes de blés, cannelures larges sur le bouge (fluté). Marque imprimée : « STONE CHINAWARE C... » Armoiries royales britanniques « ST-JOHN P.Q. ». Diam. 26 cm et 20 cm, haut. 5 cm.	2	1	Poterie St-John's Stoneware Canada de Saint-Jean-sur-Richelieu (1873-1893).	Alimentation, vaisselle de service	1873-1893				
20002	118	20A1	1.1.2.71	TCF blanche vitrifiée	Plat creux	Plat creux de forme oblongue à contour simple, avec décor moulé à motif évoquant des gerbes de blés, cannelures larges sur le bouge (fluté). Haut 6,5 cm.	1	1		Alimentation, vaisselle de service	1850-				
20003	118	20A1	1.1.2.71	TCF blanche vitrifiée	Grand bol	Grand contenant hémisphérique (saladier ?) à décor moulé ind (motif de blé? sur le rebord int. Marque imprimée : « IRONSTONE CHINA J & G. MEAKIN ». Pied annulaire. Diam. ind, diam. base 16,8 cm, haut. 10,8 cm	3	1	J & G Meakin (Ltd), Hanley, Stoke-on-Trent. Marque en vigueur (1851-1890).	Alimentation, vaisselle de service	1851-1890				
20004	118	20A1	1.1.2.71	TCF blanche vitrifiée	Pot de chambre	Grand contenant globulaire sans décor. Traces d'anse sur la paroi extérieur. Diam. total, 17 cm, diam. base 11 cm, haut. 12,5 cm	1	1		Excrétion	1850-				
20005	118	20A1	1.1.2.71	TCF blanche vitrifiée	Couvercle	Fragment de contenant avec décor de cannelures larges.	1			Alimentation, indéterminée	1850-				
20006	118	20A1	1.1.2.71	TCF blanche vitrifiée	Soucoupe	Soucoupe avec décor moulé à motif de gerbe de blé, avec pied annulaire. Marque imprimée : Armoiries royales britanniques « IRONSTONE CHINA ». Diam. total, 16 cm, diam. base 10 cm, haut. 1,8 cm	1	1	L'inscription « England » devient obligatoire avant 1890	Alimentation, vaisselle de table	1850-1890				
20007	118	20A1	1.1.2.71	TCF blanche vitrifiée	Soucoupe	Soucoupe avec décor moulé à motif de gerbe de blé, avec pied annulaire. Marque imprimée : Armoiries royales britanniques « IRONSTONE CHINA ». Diam. total, 16,5 cm, diam. base 9,2 cm, haut. 3 cm	2	1	L'inscription « England » devient obligatoire avant 1890	Alimentation, vaisselle de table	1850-1890				
20008	118	20A1	1.1.2.71	TCF blanche vitrifiée	Soucoupe	Soucoupe avec décor moulé à motif de gerbe de blé, avec pied annulaire. Marque imprimée : Armoiries royales britanniques « BRITISH PORCELAIN » Armoiries britt. « SUPERIOR QUALITY ».	1	1		Alimentation, vaisselle de table	1850-				
20009	118	20A1	1.1.2.71	TCF blanche vitrifiée	Soucoupe	Soucoupe. Diam. total, 15,7 cm, diam. base 7 cm, haut. 1,8 cm.	2	1		Alimentation, vaisselle de table	1850-				
20010	118	20A1	1.1.2.71	TCF blanche vitrifiée	Soucoupe	Soucoupe. Diam. total, 16 cm, diam. base 6,8 cm, haut. 2,4 cm.	2	1		Alimentation, vaisselle de table	1850-				
20011	118	20A1	1.1.2.71	TCF blanche vitrifiée	Soucoupe	Soucoupe. Partie de marque imprimée, ind. diam. base 8,8 cm, haut. 2,4 cm.	1	1		Alimentation, vaisselle de table	1850-				
20012	118	20A1	1.1.2.71	TCF blanche vitrifiée	Soucoupe	Soucoupe avec décor moulé à motif de rose, avec pied annulaire. Partie de marque imprimée, ind. diam. base 8,2 cm, haut. 2 cm.	1	1		Alimentation, vaisselle de table	1850-				
20013	118	20A1	1.1.2.71	TCF blanche vitrifiée	Soucoupe	Soucoupe avec pied annulaire. diam. base 7 cm, haut. 2,2 cm.	2	1		Alimentation, vaisselle de table	1850-				
20014	118	20A1	1.1.2.71	TCF blanche vitrifiée	Assiette creuse	Assiette creuse avec décor moulé à motif de gerbe de blé, avec pied annulaire. Diam total 22,5 cm, diam. base 9,8 cm, haut. 4,2 cm.	4	1	Fragments jointifs	Alimentation, vaisselle de table	1850-				

#	Site	Lot	Code	Matériau	Objet	Description	fr	ob	Commentaires	Fonction	Datation	Élagué	Planche	Photo	Réf. photo
20015	118	20A1	1.1.2.71	TCF blanche vitrifiée	Assiette creuse	Assiette creuse avec décor moulé à motif de gerbe de blé, avec pied annulaire. Diam total ind., diam. base 9,8 cm, haut. 3,6 cm.	1	1	Frag	Alimentation, vaisselle de table	1850-				
20016	118	20A1	1.1.2.71	TCF blanche vitrifiée	Assiette	Assiette avec décor moulé à motif de gerbe de blé, avec pied annulaire. Diam total ind., diam. base 9,8 cm, haut. 3,6 cm.	1	1	Frag	Alimentation, vaisselle de table	1850-				
20017	118	20A1	1.1.2.71	TCF blanche vitrifiée	Assiette	Assiette avec décor moulé à motif de gerbe de blé, avec pied annulaire. Marque imprimée : « STONE CHINAWARE CO. » CHINA » Armoiries royales britanniques «...NS, QUE. ». Diam total 20 cm, diam. base 12 cm, haut. 2 cm.	2	1	Fragments jointifs. Poterie St-John's Stoneware Canada de Saint-Jean-sur-Richelieu (1873-1893).	Alimentation, vaisselle de table	1873-1893				
20018	118	20A1	1.1.2.71	TCF blanche vitrifiée	Assiette	Assiette avec décor moulé à motif de gerbe de blé, avec pied annulaire. Marque imprimée : « STONE CHINAWARE CO. » CHINA » Armoiries royales britanniques « St. JOHNS, QUE. ». Diam total 20 cm., diam. base 11,3 cm, haut. 3,2 cm.	1	1	Poterie St-John's Stoneware Canada de Saint-Jean-sur-Richelieu (1873-1893).	Alimentation, vaisselle de table	1873-1893				
20019	118	20A1	1.1.2.71	TCF blanche vitrifiée	Assiette	Fragment d'assiette à contour simple avec décor moulé à motif de gerbe de blé, avec pied annulaire. Diam total 19 cm., diam. base 10 cm, haut. 1,4 cm.	1	1		Alimentation, vaisselle de table	1850-				
20020	118	20A1	1.1.2.71	TCF blanche vitrifiée	Assiette	Assiette avec décor moulé à motif « prairie », avec pied annulaire et rebord de bande de cuivre lustré. Marque moulée (type diamond) « PRAIRIE ? - IV (au centre) R (au-bas) ». Diam total 19,5 cm., diam. base 10,7 cm, haut. 1,8 cm.	1	1	Motif prairie (dès 1861).	Alimentation, vaisselle de table	1861-				
20021	118	20A1	1.1.2.71	TCF blanche vitrifiée	Assiette	Divers fragments d'assiette avec décor moulé à motif « prairie », avec pied annulaire et rebord intérieur de bande de cuivre lustré. Marque moulée losange incomplète ».	10	2	Motif prairie (dès 1861).	Alimentation, vaisselle de table	1861-				
20022	118	20A1	1.1.2.71	TCF blanche vitrifiée	Assiette	Fond d'assiette avec pied annulaire. Marque moulée type diamond. Diam total 19,5 cm., diam. base 10,7 cm, haut. 1,8 cm.	2	1	Probablement motif prairie (dès 1861). Marque de type Diamond = 12 juillet 1862, bundle 4.	Alimentation, vaisselle de table	1862				
20023	118	20A1	1.1.2.71	TCF blanche vitrifiée	Contenant	7 Fragments de contenant ind. sans décor. 2 fragments avec décor int. et ext. imprimé bleu de type « flow blue ». 1 frag avec décor ext. ind bleu.	10	1		Consommation indéterminée					
20024	118	20A1	1.1.2.71	TCF blanche vitrifiée	Contenant	1 base d'assiette avec marque imprimée : « ... STONE CHINA ... & Co GLASGOW ».	1	0	Robert Cochrane & Co. fondé 1854-1856, devient Britania Pottery (1920), cesse ses activités en 1935.	Consommation indéterminée	1854-1920				
20025	118	20A1	1.1.2.71	TCF blanche vitrifiée	Tasse	Fragments de tasse presque complète, avec décor ext. moulé à motif de rose. Diam tot 8,7 cm, diam base 6 cm, hauteur 7,3 cm.	2	1	Motif de rose, (1875-) (voir Lyne Sussman 1985)	Alimentation, vaisselle de table	1850-				
20026	118	20A1	1.1.2.71	TCF blanche vitrifiée	Tasse	Fragments de tasse presque complète, avec décor ext. moulé à motif de gerbes de blé. Diam tot 9,6 cm, diam base 4,6 cm, hauteur 8,2 cm.	3	1		Alimentation, vaisselle de table	1850-				

#	Site	Lot	Code	Matériau	Objet	Description	fr	ob	Commentaires	Fonction	Datation	Élagué	Planche	Photo	Réf. photo
20027	118	20A1	1.1.2.71	TCF blanche vitrifiée	Tasse	Fragments de tasse avec décor ext. moulé à motif de gerbes de blé.	1			Alimentation, vaisselle de table	1850-				
20028	118	20A1	1.1.2.71	TCF blanche vitrifiée	Tasse ou gobelet	Deux tasses ou deux gobelets fragmentaires, sans anses avec parois côtelées.	2	2		Alimentation, vaisselle de table	1850-				
20029	118	20A1	1.1.2.71	TCF blanche vitrifiée	Gobelet	2 frag d'un gobelet, sans anses avec parois côtelées.	2	1		Boissons, absorption	1850-				
20030	118	20A1	1.3.5.11	PF parian sans glaçure	Indéterminé	Deux frag. de forme ind. Surface ext rouge-rosâtre.	2			Indéterminé	1845-				
20031	118	20A1	1.3.2.29	PF dure indéterminée	Bibelot?	1 frag avec glaçure blanche sur la face intérieure et glaçure noire avec décor moulé de forme complexe (bibelot)	1			Décoration					
20032	118	20A1	1.3.2.29	PF dure indéterminée	Contenant ou objet indéterminé	2 fragments de forme ind.	2			Indéterminé					
20033	118	20A1	1.1.1.35	TCG locale gl coloration multi	Contenant	TCC locale à corps orangé avec glaçure beige jaunâtre tacheté orangé. Fragment de rebord.	1			Consommation indéterminée					
20034	118	20A1	1.1.1.106	TCG n-e Angleterre 2	Contenant	Fragment de rebord, glaçure int. incolore avec engobe blanc. glaçure ext. brune.	1			Consommation indéterminée	1750-1900				
20035	118	20A1	1.1.2.41	TCF argileuse blanche	Pipe	1 fourneau complet avec talon plat et tuyau fragmentaire, marque TD sur le fourneau et marque sur le tuyau : « ...REAL - BANN... ». 1 fourneau complet avec talon plat et tuyau fragmentaire, marque TD sur le fourneau. 1 fragment de fourneau.	3	2	Bannerman, Montréal (1870-1902)	Tabac	1870-1902				
20036	118	20A1	2.2.1.3	V Teinté régulier turquoise	Bouteille	Bouteille rectangulaire, à pans plats à coins chanfreinés. Goulot à lèvres rabattue avec bague droite. Trace de moule vertical qui s'arrête au sommet du col. Bouchon de liège, traces de résidus de séchés. Haut 19 cm, base 5,7 x 3,3 cm.	1	1	Moule en deux parties avec base séparée (1850-1920).	Consommation indéterminée	1850-1920				
20037	118	20A1	2.2.1.3	V Teinté régulier turquoise	Bouteille	Bouteille rectangulaire, à pans plats en retrait à coins chanfreinés. Goulot à lèvres brevetée. Trace de moule vertical qui s'arrête dans le haut du col. Haut 14,6 cm, base 4,9 x 2,7 cm.	1	1	Moule en deux parties avec base séparée (1850-1920). Lèvre brevetée (fin 19e)	Médication	1875-1920				
20038	118	20A1	2.2.1.3	V Teinté régulier turquoise	Bouteille	Bouteille carrée, à pans plats à coins chanfreinés. Goulot à lèvres brevetée de forme irrégulière. Trace de moule vertical qui s'arrête à la base du col. Bouchon de liège, traces de résidus de séchés. Haut 12,2 cm, larg base 4 cm.	1	1	Moule en deux parties avec base séparée (1850-1920). Lèvre brevetée (fin 19e)	Médication	1875-1920				
20039	118	20A1	2.2.1.3	V Teinté régulier turquoise	Bouteille	Bouteille rectangulaire fragmentaire, à pans plats à coins chanfreinés. Haut résiduelle 17,2 cm, base 8,2 x 5,2 cm.	1	1	Moule en deux parties avec base séparée (1850-1920).	Consommation indéterminée	1850-1920				
20040	118	20A1	2.2.1.3	V Teinté régulier turquoise	Bouteille	Bouteilles cylindriques à lèvres brevetée. Traces de moule de type Rickett. Haut résiduelle 15 cm, diam base 5,4 cm.	2	2	Moule en trois parties avec base séparée de type Ricketts (1820-1920). Lèvre brevetée (fin 19e).	Consommation indéterminée	1875-1920				
20041	118	20A1	2.2.1.3	V Teinté régulier turquoise	Bouteille	Fragment de corps de bouteille cylindrique incomplète avec léger enfoncement sur le cul. Haut résiduelle 12,3 cm, diam base 4,6 cm.	1	1		Consommation indéterminée					

#	Site	Lot	Code	Matériau	Objet	Description	fr	ob	Commentaires	Fonction	Datation	Élagué	Planche	Photo	Réf. photo
20042	118	20A1	2.2.1.3	V Teinté régulier turquoise	Bouteille	Fragment de corps de bouteille cylindrique incomplète avec léger enfoncement sur le cul et marque moulée : 40 2 B. Haut résiduelle 10,5 cm, diam base 5,4 cm.	1	1		Consommation indéterminée					
20043	118	20A1	2.2.1.3	V Teinté régulier turquoise	Bouteille	Fragment d'extrémité de bouteille cylindrique à lèvres aplaties. Haut résiduelle 11,6 cm, diam base 3,8 cm.	1	1		Consommation indéterminée					
20044	118	20A1	2.3.1.1	V Coul transp vert foncé	Bouteille	fragment de base et de corps de bouteilles cylindriques, cul avec enfoncement en cloche avec gros mamelon. Pas de traces de moule. Diam de base 7,5 et 7,2 cm.	2	2		Boissons, conservation/entreposage					
20045	118	20A1	2.2.1.1	V Teinté régulier vert	Bouteille	Fragment de base de bouteille cylindrique, avec marque embossée sur le cul : « C B ». Diam de base 7,5 cm.	1	1		Consommation indéterminée					
20046	118	20A1	2.3.1.1	V Coul transp vert foncé	Bouteille	Bouteille cylindrique avec ouverture à bouchon, à lèvres aplaties et bague arrondie. Enfoncement en ogive. Traces de moule en trois parties avec base séparée de type Ricketts. Haut résiduelle 29 cm, diam base 7,8 cm.	1	1	Moule en trois parties avec base séparée de type Ricketts (1820-1920).	Boissons, conservation/entreposage	1820-1920				
20047	118	20A1	2.3.1.1	V Coul transp vert foncé	Bouteille	3 fragments de base/corps, 3 goulots et 3 frag de corps, de trois bouteilles cylindriques : 3 bases avec enfoncement en ogive, 2 goulots avec extrémité à bouchon avec lèvres arrondies et bague profilée en V et 1 goulot à lèvres rabattues recouvert d'aluminium. Diam bases 7,4 cm, 8,5 cm et 8,5 cm.	9	3		Boissons, conservation/entreposage					
20048	118	20A1	2.3.1.1	V Coul transp vert foncé	Bouteille	2 fragments jointifs d'une base/corps, 3 frag jointifs d'une base/corps, 1 frag d'une base/corps. 3 extrémités avec épaules, de trois bouteilles à pans plats à coins chanfreinés, bouteilles de type coffre. Extrémités à lèvres rabattues. Largeur bases 7,3 cm, 6,9 cm et 7 cm.	9	3		Boissons, conservation/entreposage					
20049	118	20A1	2.3.1.10	V Coul transp brun	Bouteille	1 frag. courbe.	1			Boissons, conservation/entreposage					
20050	118	20A1	2.2.1.3	V Teinté régulier turquoise	Bouteille	Fragment de corps de bouteille cylindrique incomplète, trace de moule à la jonction cul/paroi et trace de moule de type ricketts pour 1 des deux bouteilles. Haut résiduelle 8,4 et 12,5 cm, diam base 4,6 et 4,5 cm.	2	2		Consommation indéterminée					
20051	118	20A1	2.2.1.3	V Teinté régulier turquoise	Bouteille	2 fragments de bouteille avec marque embossée : « LORD...PROPR... R BA... ..DRAKE... ».	3			Consommation indéterminée					
20052	118	20A1	2.2.1.1	V Teinté régulier vert	Bouteille	2 fragments jointifs de bouteille rectangulaire à 2 pans en retrait et coins décorés de côtes horizontales obliques moulées, extrémité à lèvres brevetées. Hauteur 6,5 cm, larg. base 4,1 et 2,3 cm.	2	1		Consommation indéterminée					

#	Site	Lot	Code	Matériau	Objet	Description	fr	ob	Commentaires	Fonction	Datation	Élagué	Planche	Photo	Réf. photo
20053	118	20A1	2.1	Verre incolore	Bouteille	Bouteille de forme ovoïde presque complète à extrémité à lèvres brevetée. Marque embossée sur le corps : « C. H. PHILLIPS NEW YORK » vertical jusqu'à la base du col, avec bouchon de liège. Hauteur 11,1 cm, diam base 5 et 2,7 cm.	1	1	Moule en deux parties avec base séparée (1850-1920). Compagnie pharmaceutique Phillips (1819 -)	Médication	1850-1920				
20054	118	20A1	2.1	Verre incolore	Flacon	Fragment de corps/extrémité d'un flacon cylindrique à large ouverture avec lèvres brevetée. Diam ouverture 2,6 cm et diam base 4,5 cm.	1	1		Consommation indéterminée	1850-1920				
20055	118	20A1	2.3.2.1	V Coul opaque blanc	Contenant	Fragment de base rehaussé de dorure sur la base et 1 fragment de col avec décor de succession de points noirs et 1 fragment de corps.	3			Consommation indéterminée					
20056	118	20A1	2.1	Verre incolore	Flacon	3 fragments d'extrémités à rebord large. 1 fragment d'extrémité facettée. Diam extrémité 5,2 cm, 5 cm, 3,3 cm et 4,5 cm. 1 fragment d'épaule, 4 fragments de corps. 6 bases de bouteille dont 4 avec marques de pontile au verre et 1 avec léger enfoncement de forme irrégulière. Diam. des base : 6,2 cm à 9 cm.	1	1		Consommation indéterminée	1850-1920				
20057	118	20A1	2.1	Verre incolore	Lampe à kérosène	1 base sur piédestal (tige avec cannelure) associé à 1 fragment jointif de réservoir, 1 base sur piédestal, 9 fragments de réservoir dont une extrémité supérieure. 13 fragments (pour 12 objets) de bords supérieurs de cheminées de lampe décorés avec motif ondulé, 6 fragments de bords inférieurs de cheminées de lampe 6 fragments de paroi de cheminée de lampe.	37	12	Rebords supérieurs de cheminées de lampes décorés (dès 1870).	Éclairage	1870-				
20058	118	20A1	2.1	Verre incolore	Cylindre?	1 cylindre de verre avec 1 extrémité avec rebord droit et autre rebord ind.	1		Fragments peut-être associé à un dispositif d'éclairage?	Indéterminé					
20059	118	20A1	2.1	Verre incolore	Verre à pied	Fragments jointifs de coupe avec décor moulé en relief, motif à double registre de volutes végétales, jointif avec un pied/tige à section hexagonale. Diam pied 7,8 cm, haut. 14,6 cm.	8	1	Fragments jointifs.	Boissons, absorption					
20060	118	20A1	2.1	Verre incolore	Verre à pied	Fragments de coupe avec décor moulé en relief, motif à double registre de volutes végétales. fragment de pied/tige à section hexagonale. Diam pied 7,8 cm, haut. ind.	8	1	Même type que #20059	Boissons, absorption					
20061	118	20A1	2.1	Verre incolore	Verre à pied	Fragments de coupe à pans avec cannelures larges et tige avec bouton ovoïde, fragment jointif de pied de forme circulaire. Diam pied 7,6 cm, haut. ind.	2	1		Boissons, absorption					
20062	118	20A1	2.1	Verre incolore	Verre à pied	Verre à tige fragmentaire avec coupe à pans avec cannelures larges et tige avec bouton ovoïde et de pied de forme circulaire. Diam pied 7,2 cm, haut. ind.	1	1		Boissons, absorption					
20063	118	20A1	2.1	Verre incolore	Verre à pied	1 tige à section hexagonale et 1 fragment jointif de pied. 2 coupes fragmentaires à pans multiples avec tiges fragmentaires. 1 coupe fragmentaire de petit diamètre (hauteur de 5,6 cm).	5	4		Boissons, absorption					

#	Site	Lot	Code	Matériau	Objet	Description	fr	ob	Commentaires	Fonction	Datation	Élagué	Planche	Photo	Réf. photo
20064	118	20A1	2.1	Verre incolore	Verre à pied	2 verres à tiges fragmentaires, avec bas de la coupe à motif taillés de forme ovales. 11,2 cm et diam. base 5,5 cm, diam de coupe 4,5 cm.	2	2		Boissons, absorption					
20065	118	20A1	2.1	Verre incolore	Indéterminé	2 fragment de verre, contenant ind.	2			Consommation indéterminée					
20066	118	20A1	2.1	Verre incolore	Gobelet	1 base de gobelet avec 12 pans. Diam 5,6 cm.	1	1		Boissons, absorption					
20067	118	20A1	2.1	Verre incolore	Petite tasse	Deux fragments jointifs d'une petite tasse avec partie d'anse et paroi décorée à motif de gaufre. Diam bord 6 cm, diam base 4,2cm, hauteur 6,4 cm.	1	1		Alimentation, vaisselle de table					
20068	118	20A1	2.1	Verre incolore	Réservoir de lampe	2 fragments jointifs d'un possible petit réservoir de lampe avec 1 face en forme de demi-sphère et 1 face de forme concave avec petite ouverture circulaire au centre. Haut. 2,5 cm, diam tot 7 cm, diam ouverture 1,8 cm.	2	1	Type de réservoir indéterminé. Petite lampe portative ou modèle tardif de lampe à l'huile?	Éclairage					
20069	118	20A1	3.1.2.1	Cuivre ind	Pièce	1 pièce circulaire mince ép.0,2 mm, diam. 2,4 cm	1	1	jeton ou monnaie altérée	Commerce					
20070	118	20A1	2.3.2.1	V Coul opaque blanc	Bouton	4 bouton à 4 trous, diam. de 1,6 cm; 1,65 cm; 1,1 cm; 1,6 cm. 1 bouton à 4 trous avec 1 motif moulé de rainures obliques sur le pourtour, diam. de 1,1 cm. 1 bouton à 2 trous sur une face et 1 trou sur une autre face.	6	6	Bouton à 4 trous (1854-)	Attaches	1854-				
20071	118	20A1	2.3.2.1	V Coul opaque blanc	Bouton	1 bouton sphérique avec oeillet en métal ferreux.	1	1	Pierre ou v opaque blanc ?	Attaches					
20072	118	20A1	3.1.2.1	Cuivre ind	Anneau	2 frag d'un anneau à section rectangulaire larg. 0,2 cm, épaisseur 0,02 cm, et diam. 1,9 cm.	1	1	Anneau de serrage. Partie d'une pièce composite et complexe.	Indéterminé					
20073	118	20A1	3.1.2	Métaux et alliages cuivreux	Lampe à kérosène	Brûleur de lampe à kérosène à mèche verticale avec fente rectangulaire. Presque complet. Dimensions générales 4 x 5 cm.	2	1	Possible liaison avec une des lampes du #20057	éclairage	1860-				
20074	118	20A1	3.1.2	Métaux et alliages cuivreux	Brûleur de lampe?	Base de brûleur de lampe avec partie cylindrique creuse fileté à l'extérieur et pied à la base..	1	1		Éclairage					
20075	118	20A1	3.1	Métaux et alliages	Tige	Tiges à section creuse et semi-circulaire avec au moins une extrémité plate de forme circulaire avec trou. Long résiduelle 27,5 cm.	8		Multiplés tiges probablement reliés par leurs trous de fixation. Métaux et alliage indéterminé, peut-être stannifère.	Indéterminé					
20076	118	20A1	3.1.1	Métaux et alliages ferreux	Manche	1 partie de tige circulaire en métal ferreux avec extrémité légèrement recourbée avec partie plate et ronde.	1		Possible poignée ou manche de couvercle de poêle.	Matières indéterminées, outils					
20077	118	20A1	3.1.1.11	Fer forgé	Clou forgé	Clou forgé à tête large incomplète, long. 5,3 cm.	1	1		Fixations - clous	Avant 1790				
20078	118	20A1	3.1.1	Métaux et alliages ferreux	Pelle à feu	1 pelle allongé avec manche incomplet. Larg. de la pelle 12,7 cm, larg du manche 3cm, long. résiduelle 26 cm.	1	1	Pelle pour recueillir la cendre dans les poêles. Similaire aux modèles du 20e et 21e siècle.	Feu					
20079	118	20A1	5.2.3	Bois	Manche	Tige circulaire avec 1 extrémité (partie attachée à l'instrument) avec rainure, l'autre extrémité (partie de préhension) qui s'élargit. Long. 33 cm, diam. 1 cm à 2,6 cm.	1	1	Manche fixée avec un anneau de serrement autour de la rainure.	Matières indéterminées, outils					
20080	118	20A1	5.2.3	Bois	Manche	Petit manche à section ronde, long résiduelle 7,7 cm, diam 0,5 cm.	1	1	Manche d'objet ind.	Matières indéterminées, outils					

#	Site	Lot	Code	Matériau	Objet	Description	fr	ob	Commentaires	Fonction	Datation	Élagué	Planche	Photo	Réf. photo
20081	118	20A1	5.5.2	Écorce	Manche	1 fragment d'écorce. 8 x 2 cm.	1	1		Matières indéterminées, outils					
20082	118	20A1	5.2	Solides fibreux	Gland	coquille de gland ?	1			Végétaux					
20083	118	20A1	5.2.4	Liège	Bouchon	Bouchon cylindrique long 3,2 cm diam 2,1 cm	1	1		Boissons, conservation/entreposage					
20084	118	6F11	5.1.1	Os	Ossement	Mammifères, 8 os de mammifères, 1 petite corne, 2 cranes de petits mammifères ou oiseaux, 6 os d'oiseaux.	17		3 os avec traces de scie.	Animaux sauf mollusques					
20085	118	20A1	5.1.4	Coquille	Huître		1			Mollusques					
20086	118	20A1	5.4.5	Caoutchouc	Couvre-chaussure	Couvre-chaussures gauche et droit à bout arrondi. Marque sur le dessous de la chaussure " UNION INDIA RUBBER CO. INDIA. Longueur 24,5 cm, Largeur au talon 5,8 cm, largeur max. 8 cm, hauteur du talon 1 cm, hauteur max. 8 cm.	1	1	Mention dès 1857 (probablement antérieur, date de fondation inconnue.	Chaussures	18(57)-				
20087	118	20A1	5.5.7	Cuir	Chaussure	Talon de chaussure constitué de multiples (8) épaisseurs de talon de cuir, clouté. Longueur 4,6 cm, épaisseur 2,4 cm.	1	1		Chaussures					
20088	118	20A1	5.5.7	Cuir	Chaussure	1 fragment de lanière et 1 partie de chaussure ind. (forme ovoïde), tous deux avec traces de couture	2			Chaussures					
20089	118	20A1	5.5.7	Cuir	Retaille	1 retaille d'un négatif de semelle à bout arrondi.	1			Cuir, résidus					
20090	118	20A1	1.1.2.114	TCF chamois glaçure brune	Théière	Glaçure de type Rockingham, parois avec pans multiples, décor moulé en relief indéterminé. 3 fragments jointifs du bord, 1 paroi avec bec verseur et présence de trous. 1 frag paroi, 2 frag de bases.	7			Alimentation, vaisselle à usage spécifique	1830-1940				
20091	118	20A1	1.1.2.114	TCF chamois glaçure brune	Théière	Glaçure de type Rockingham, fragment de paroi ind.	1			Alimentation, vaisselle à usage spécifique	1830-1940				
20092	118	20B1	1.1.1.135	TCG locale gl coloration multi	Contenant	TCC locale à corps orangé avec glaçure jaunâtre. Fragment de paroi.	3			Consommation indéterminée					
20093	118	20B1	1.1.1.135	TCG locale gl coloration multi	Contenant	TCC locale à corps orangé avec glaçure jaunâtre-verdâtre. 2 fragments de paroi et 1 rebord.	3			Consommation indéterminée					
20094	118	20B1	1.1.1.135	TCG locale gl coloration multi	Contenant	TCC locale à corps orangé avec glaçure brun pâle orangé. 1 rebord.	1			Consommation indéterminée					
20095	118	20B1	1.1.1.135	TCG locale gl coloration multi	Contenant	TCC locale à corps orangé avec glaçure absente (exfoliée)	1			Consommation indéterminée					
20096	118	20B1	1.1.2.113	TCF chamois glaçure claire	Contenant	Deux fragment de corps avec pâte chamois et glaçure d'aspect jaunâtre clair et jaunâtre.	2			Consommation indéterminée					
20097	118	20B1	1.1.2.91	TCF jaune glaçure claire	Plat creux	Fragment d'un grand récipient creux de forme rectangulaire à coins arrondis avec rebord large.	4		Probablement un plat de service.	Alimentation, vaisselle de service	1840-1925				
20098	118	20B1	1.2.1.91	GG Bristol	Bouteille	GG à corps chamois et glaçure au feldspath. Un goulot de bouteille, diam goulot 5,2 cm, haut goulot 4,2 cm.	1	1		Entreposage indéterminé	1835-1920				
20099	118	20B1	1.1.2.71	TCF blanche vitrifiée	Assiette	Assiette à contour simple, sans décor, à pied annulaire. Fragments jointif du bord et de la base. Marque imprimée « E. C(ouG)LA??.... ». Diam. total int. diam. base 10 cm, haut. 2,8 cm.	4	1		Alimentation, vaisselle de table	1850-				

#	Site	Lot	Code	Matériau	Objet	Description	fr	ob	Commentaires	Fonction	Datation	Élagué	Planche	Photo	Réf. photo
20100	118	20B1	1.1.2.71	TCF blanche vitrifiée	Plat	Fragments de marii de plat avec décor moulé à motif de gerbe de blé.	2			Alimentation, vaisselle de service	1850-				
20101	118	20B1	1.1.2.71	TCF blanche vitrifiée	Plat	Fragment de tasse avec anse fragmentaire, décor moulé ind.	1			Alimentation, vaisselle de service	1850-				
20102	118	20B1	1.1.2.71	TCF blanche vitrifiée	Contenant	1 fragment de base de bol ou gobelet, 8 fragments de paroi ind. 3 rebord de contenant hémisphérique. 1 rebord ind. 3 base de contenant ind.	16			Consommation indéterminée	1850-				
20103	118	20B1	1.1.2.71	TCF blanche vitrifiée	Contenant	1 fragment de base piédouche d'un contenant ind. avec décor int. vert et rouge. 1 rebord de contenant ou d'assiette avec décor imprimé bleu à motif « Willow ». 1 fragment de paroi de contenant ind, avec décor ext. bleu ind.	3			Consommation indéterminée	1850-				
20104	118	20B1	1.1.2.71	TCF blanche vitrifiée	Contenant	1 fragment de base piédouche d'un contenant ind. avec décor int. vert et rouge. 1 rebord de contenant ou d'assiette avec décor imprimé bleu à motif « Willow ». 1 fragment de paroi de contenant ind, avec décor ext. bleu ind.	3			Consommation indéterminée	1850-				
20105	118	20B1	1.1.2.71	TCF blanche vitrifiée	Assiette	Fragment de marii et de bouge avec décor moulé en relief à plusieurs registre : série de perle, bande annulaire bleu, série d'anneau, bande annulaire bleu, deuxième série de perle.	1			Alimentation, vaisselle de table	1850-				
20106	118	20B1	1.1.2.991	TCF avec glaçure	Contenant	Terre cuite fine à corps blanc et glaçure ext. colorée (jaune et brun pâle) et décor moulé à motif de treillis.	1		Terre cuite fine appelée Victorian Majolica, vaisselle décorative. produite entre 1870-1914.	Consommation indéterminée	1870-1914				
20107	118	20B1	1.3.1.21	PC avec glaçure	Poupée	Jambe (cuisse) de poupée.	1			Jeux et divertissements					
20108	118	20B1	1.3.1.21	PC avec glaçure	Tasse-jouet	Tasse-jouet fragmentaire. diam 2,1 cm.	1	1		Jeux et divertissements					
20109	118	20B1	1.1.2.42	TCF argileuse rouge	Pipe	1 fourneau complet avec ergot et marque TD sur le fourneau.	1	1		Tabac	-1920				
20110	118	20B1	1.1.2.43	TCF argileuse noire	Pipe	1 frag. de tuyau.	1			Tabac	-1920				
20111	118	20B1	1.1.2.41	TCF argileuse blanche	Pipe	2 fragments jointifs de fourneaux avec ergot et tuyau fragmentaire. 1 fragment de fourneau, 1 fourneau fragmentaire avec ergot et décor moulé de navire à voile. 3 fragments de tuyau. 1 fourneau complet avec marque TD sur le fourneau et décor moulé qui semblent représenter deux filets avec tige (puise à pêche). 1 fragment de tuyau	9	3		Tabac	-1920				
20112	118	20B1	1.1.2.41	TCF argileuse blanche	Pipe	1 fourneau fragmentaire avec tuyau fragmentaire et ergot et marque TD sur le fourneau, avec marque « DIXON... ».	1	1	W.H. Dixon & Co., Montréal (1876-1894)	Tabac	-1920				
20113	118	20B1	1.1.2.41	TCF argileuse blanche	Pipe	1 fragment de tuyau avec marque « DIXON'S MONTREAL ».	1	1	W.H. Dixon & Co., Montréal (1876-1894)	Tabac	-1920				
20114	118	20B1	1.1.2.41	TCF argileuse blanche	Pipe	1 fragment de tuyau avec marque « QUEBEC ».	1	1	W & D Bell, Québec (1862-1881)	Tabac	1862-1881				
20115	118	20B1	2.2.1.3	V Teinté régulier turquoise	Bouteille	1 fragment de base et de paroi de bouteille carrée à pans plats, avec enfoncement ovale sur le cul. base 6,6 x 6 cm. 1 fragment de paroi de bouteille carrée.	2	1		Consommation indéterminée	-1925				

#	Site	Lot	Code	Matériau	Objet	Description	fr	ob	Commentaires	Fonction	Datation	Élagué	Planche	Photo	Réf. photo
20116	118	20B1	2.2.1.3	V Teinté régulier turquoise	Bouteille	1 extrémité de bouteille cylindrique avec goulot à lèvres droite et bague droite de forme irrégulière.	1	1		Consommation indéterminée	-1925				
20117	118	20B1	2.2.1.3	V Teinté régulier turquoise	Bouteille	1 fragment d'épaulement de bouteille cylindrique avec marque moulée en relief : « STER... ».	1	1		Consommation indéterminée	-1925				
20118	118	20B1	2.2.1.1	V Teinté régulier vert	Bouteille	Fragment de paroi de bouteille cylindrique.	1	1		Consommation indéterminée					
20119	118	20B1	2.2.1.1	V Teinté régulier vert	Verre à verre		1			Matériaux de base - verre					
20120	118	20B1	2.3.1.1	V Coul transp vert foncé	Bouteille	1 base avec enfoncement avec gros mamelon, diam base 6 cm. 1 fragment de base de bouteille cylindrique. 1 fragment de paroi de bouteille cylindrique.	3	2		Boissons, conservation/entreposage					
20121	118	20B1	2.3.1.1	V Coul transp vert foncé	Bouteille	1 base de bouteille carrée. 1 base de bouteille carrée avec un point en relief au centre.	2	2		Boissons, conservation/entreposage					
20122	118	20B1	2.3.1.12	V Coul transp pourpre	Bouteille	1 base de bouteille cylindrique, 2 fragment de paroi, dont 1 frag avec marque embossée : « ...ELLI ... VA ».	3	1		Boissons, conservation/entreposage					
20123	118	20B1	2.3.1.10	V Coul transp brun	Bouteille	1 base de bouteille rectangulaire à pans plat en retraits à coins chanfreinés avec léger enfoncement circulaire. Trace de moule qui traverse de façon oblique le moule.	1	1		Boissons, conservation/entreposage					
20124	118	20B1	2.3.1.10	V Coul transp brun	Bouteille	1 base et 1 fragment jointif de paroi de bouteille rectangulaire à pans plat en retraits à coins arrondis, 1 décor moulé en relief à motif végétal (branche, feuille et fruits ind (vigne?)).	2	1		Boissons, conservation/entreposage					
20125	118	20B1	2.3.1.10	V Coul transp brun	Bouteille	1 frag de paroi de bouteille à pans plat. 1 fragment de paroi de bouteille à pans plat avec marque embossée : « ...TORE... ». 1 extrémité de bouteille avec lèvres arrondie et bague façonnée en V.	3	1		Boissons, conservation/entreposage					
20126	118	20B1	2.3.1.10	V Coul transp brun	Bouteille	2 extrémité de bouteille à lèvres rabattue.	2	2		Boissons, conservation/entreposage					
20127	118	20B1	2.1	Verre incolore	Cheminée de lampe	2 fragments d'un bord supérieur de cheminée de lampe décoré avec motif ondulé.	2	1	Rebords supérieurs de cheminées de lampes décorés (dès 1870).	Éclairage	1870-				
20128	118	20B1	2.1	Verre incolore	Gobelet?	base de gobelet? en verre moulé. Diam. 5,5 cm.	1			Boissons, absorption					
20129	118	20B1	2.1	Verre incolore	Flacon?	Paroi de flacon ou pichet en verre moulé avec décor moulé.	1			Consommation indéterminée					
20130	118	20B1	2.1	Verre incolore	Contenant	1 frag. de paroi ind.	1			Consommation indéterminée					
20131	118	20B1	2.1	Verre incolore	Contenant	1 fragment de tige ? de verre à tige.	1			Consommation indéterminée					
20132	118	20B1	2.1	Verre incolore	Flacon	Flacon à pans multiples (8 faces), ouverture large à lèvres simple, décor gravé avec motif végétal. Diam goulot 3,3 cm.	1			Consommation indéterminée					
20133	118	20B1	2.3.2.1	V Coul opaque blanc	Bouton	1 bouton à 4 trous, diam. de 1,1 cm.	1	1	Bouton à 4 trous (1854-)	Attaches	1854-				

#	Site	Lot	Code	Matériau	Objet	Description	fr	ob	Commentaires	Fonction	Datation	Élagué	Planche	Photo	Réf. photo		
20134	118	20B1	3.1.2.2	Laiton	Médaille religieuse	Pendentif de forme ovale complète avec oeillet; médaille dite « miraculeuse » représentant sur le recto la Sainte-Marie avec inscription en deux arcs de cercle: « O MARY CONCEIVED WITHOUT SIN / PRAY FOR US WHO HAVE RECOURSE TO YOU »; au verso: l'initiale M pour Marie surmontée d'une croix; sous la lettre on observe deux coeurs (représentant les coeurs de Jésus et de Marie) côte à côte, dont celui de droite semble transpercé d'une épée; dimensions: 2,5 x 2 cm	1	1	Peut-être en métal plaqué or. La médaille présente un aspect très peu altéré jaunâtre, sans oxydation du cuivre (vert de gris).	Culte et rituel	1830-			oui	oui	DSC_028 3-284	
20135	118	20B1	3.1.1.12	Fer laminé	Clou laminé	Clou, long 4,5 cm. Attaché à un fil de cuivre qui l'enroule dessous la tête.	1	1	Association et liaison avec #20136.	Fixations - clous							
20136	118	20B1	3.1.2	Métaux et alliages cuivreux	Fil	Fil de cuivre enroulé autour d'un clou découpé.	1	1	Association et liaison avec #20135.	Indéterminé							
20137	118	20B1	3.1.1.12	Fer laminé	Clou laminé	Clou, replié à 3 cm de son extrémité, long 8 cm.	1	1		Fixations - clous	1800-1890						
20138	118	20B1	3.1.1.1	Fer ind	Clou	Clou ind, long 4 cm.	1	1		Fixations - clous							
20139	118	20B1	3.1.1.1	Fer ind	Contenant?	un fragment paroi de ce qui semble être une boîte de conserve.	1			Entreposage indéterminé							
20140	118	20B1	3.1.1.1	Fer ind	Mécanisme	Objet de forme composite, faisant probablement partie d'une mécanique. Cylindre à paroi renflé en métal ferreux, avec tige métallique à extrémité fileté d'un côté du cylindre, de l'autre côté du cylindre on observe une plaque rectangulaire plate à bouts arrondis percés d'un clou à extrémité fileté d'un rivet (?). Long tot. 12,4 cm, Diam. 4 cm.	1			Indéterminé							
20141	118	20B1	3.1.1.1	Fer ind	Indéterminé	Objet à fonction indéterminé. Bande à extrémités arrondies, présentent un côté plat (probablement posé en applique) et un côté avec arête large en relief de forme triangulaire et sorte d'oreille qui déborde de façon perpendiculaire. Long résiduelle 9,2 cm, larg 2 cm.	1			Indéterminé							
20142	118	20B1	5.5.7	Cuir	Chaussure	Chaussure presque complète (semelles et talon, empeigne, quartier), à bout arrondis. Chaussure de droite. Semelle extérieure complète, sans ourlet, clouté avec simple rangée de clous. Semelle intérieure 1/2 longue, sans ourlet, clouté avec simple rangée de clous. Le talon, est composé de cinq épaisseurs de cuir, clouté avec simple rangée de clou de fer sur le pourtour. L'empeigne présente un ourlet clouté avec la chaussure et comporte une large ouverture. Les deux quartiers portent des traces de couture avec l'empeigne et présentent un ourlet clouté avec les semelles. Longueur totale 19,5 cm, Hauteur totale (incluant le talon) : 13,2 cm, largeur maximale 6,2 cm, largeur du talon : 4,2 cm, hauteur du talon : 2,2 cm.	1	1	Chaussure de femme. Semelles cloutées (2e moitié 19e siècle et début 20e)	Chaussures	1850-1950						

#	Site	Lot	Code	Matériau	Objet	Description	fr	ob	Commentaires	Fonction	Datation	Élagué	Planche	Photo	Réf. photo
20143	118	20B1	5.5.7	Cuir	Chaussure	Chaussure presque complète (semelles et talon et renforts de quartier), à bout carré à coins arrondis. Chaussure de droite. Semelle extérieure, sans ourlet, clouté avec simple rangée de clous. Semelle intérieure, sans ourlet, clouté avec simple rangée de clous. Une trépointe est fixée entre la semelle extérieure et intérieure et remonte vers le haut, où il comporte des traces de coutures. Longueur totale 26 cm, largeur maximale 9 cm, largeur du talon : 7,2 cm, hauteur du talon : 0,6 cm.	1	1	Chaussure de droite. Chaussure d'homme. Semelles cloutées (2e moitié 19e siècle et début 20e)	Chaussures	1850-1950				
20144	118	20B1	5.5.7	Cuir	Chaussure	Chaussure presque complète (semelles, empeigne, renfort de bout, 2 renforts de talon, 2 quartiers, talon absent), à bout carré à coins arrondis. Semelle extérieure 1/2 longue, sans ourlet, clouté au niveau du bout et double rangée de chevilles de bois régulières sur le pourtour. Semelle intérieure, sans ourlet, clouté au niveau du bout et double rangée de chevilles de bois. L'empeigne est toujours fixé aux semelles et le renfort de bout est cousu à l'empeigne. 2 renforts de quartier et 1 renfort de talon et traces de chevilles de bois au niveau de la semelle. 2 quartiers avec traces de chevilles au niveau de la semelle, traces de couture au niveau de l'empeigne, qui comportent chacun 5 oeillets. Longueur totale 25 cm, largeur maximale 8,2 cm, largeur du talon : 6,5 cm.	1	1	Chaussure d'homme. Semelles chevillée et cloutées (2e moitié 18e siècle et début 19e). Chevilles régulières (dès 1811)	Chaussures	1811-1900				
20145	118	20B1	5.5.7	Cuir	Chaussure	1 renfort de bout avec traces de couture. 1 fragment de quartier ou empeigne découpé avec traces de couture. 1 semelle extérieure d'enfant avec ourlet intérieur et traces de couture, longueur : 11,5 cm, largeur maximale 4,2 cm, largeur au niveau du talon 3,6 cm	1	1		Chaussures					
20146	118	20B1	5.1.1	Os	Ossement	Mammifères, 7 os de mammifères, 1 machoire, 4 dents, 3 os d'oiseaux.	15		5 os avec traces de scie.	Animaux sauf mollusques					
20147	118	20B1	5.1.4	Coquille	Hûtre	1 frag.	1			Mollusques					
20148	118	20B1	5.2.3	Bois	Douve de baril	1 douve de baril avec rainures et arêtes longitudinales qui permettent l'emboîtement des douves par un système tenon - mortaise. À la base, sur la face intérieure, une rainure large permet de fixer le cerceau à la base du baril. Long. 23,7 cm, larg 4,6 à 6 cm.	1			Entreposage indéterminé					
20149	118	20B1	5.2.4	Liège	Bouchon	2 bouchons. long 3 cm et diam 2 cm	2	2		Boissons, conservation/entreposage					
20150	118	20B2	1.1.2.71	TCF blanche vitrifiée	Tasse	Fragments de tasse avec anse fragmentaire.	2			Alimentation, vaisselle de table	1850-				

#	Site	Lot	Code	Matériau	Objet	Description	fr	ob	Commentaires	Fonction	Datation	Élagué	Planche	Photo	Réf. photo
20151	118	20B2	1.1.2.71	TCF blanche vitrifiée	Contenant	1 fragment de rebord avec décor intérieure de ligne de dorure. 1 fragment de paroi. 1 rebord de contenant avec décor imprimé vert avec décor floral. 1 rebord de contenant avec décor moulé de bandes d'engobe bleu pâle.	4			Consommation indéterminée	1850-				
20152	118	20B2	1.3.99	PF indéterminée	Contenant	1 fragment de paroi avec décor moulé en creux.	1			Consommation indéterminée	1850-				
20153	118	20B2	1.2.1	Grès grossier (GG)	Tuyau	1 frag de bord de tuyau de grès avec glaçure au sel. 1 frag de bord de tuyau de grès avec glaçure liquide.	2			Plomberie et canalisation					
20154	118	20B2	1.2.1	Grès grossier (GG)	Indéterminé	1 frag de paroi. GG à corps chamois avec glaçure au sel.	1		Semble associé au tuyau # 20153.	Indéterminé					
20155	118	20B2	1.1.1	Terre cuite grossière (TCG)	Bille	TCC à corps rougeâtre. Diam 1,27 cm.	1	1		Jeux et divertissements	1870-1920				
20156	118	20B2	1.1.2.41	TCF argileuse blanche	Pipe	1 fragment de tuyau.	1			Tabac	-1920				
20157	118	20B2	5.1.5	Nacre	Bouton	1 bouton à 4 trous, diam. de 1,12 cm.	1	1	Bouton à 4 trous (1854-)	Attaches	1854-				
20158	118	20B2	2.3.1.1	V Coul transp vert foncé	Bouteille	3 fragments de paroi de bouteille à pans plat à coins chanfreinés. Fabrication au moule.	3			Boissons, conservation/entreposage					
20159	118	20B2	2.3.1.1	V Coul transp vert foncé	Bouteille	1 extrémité de type à capsule de bouteille cylindrique. Traces de moule horizontal sous la bague et vertical jusqu'au bord de la lèvre.	1	1	Goulot type crown (dès 1892). Fabrication automatique (dès 1925)	Boissons, conservation/entreposage	1925-				
20160	118	20B2	2.1	Verre incolore	Contenant	1 rebord de contenant	1			Consommation indéterminée					
20161	118	20B2	2.1	Verre incolore	Contenant	1 frag de base de contenant ind., 1 frag de paroi ind.	1			Consommation indéterminée					
20162	118	20B2	2.1	Verre incolore	Contenant	1 frag de paroi avec arêtes verticales.	1			Consommation indéterminée					
20163	118	20B2	2.1	Verre incolore	Contenant	1 frag de rebord avec aménagement pour couvercle et paroi extérieure avec décor moulé de losages et de facettes en relief, avec arêtes verticales.	1			Consommation indéterminée					
20164	118	20B2	2.2.1.3	V Teinté régulier turquoise	Couvercle	1 couvercle de contenant ou bocal ind, avec marque embossée sur le dessus : « THE NORTH AMERICAN GLASS CO ».	1	1	North American Glass Co., Montréal, Québec (1883-1890).	Consommation indéterminée	1883-1890				
20165	118	20B2	2.2.1.1	V Teinté régulier vert	Verre à vitre	Ép. 0,8 cm.	1			Matériaux de base - vitre					
20166	118	20B2	2.3.2.1	V Coul opaque blanc	Contenant		1			Consommation indéterminée					
20167	118	20B2	4.4.2	Laitier	Résidu	Gros fragment vitrifié avec couche de combustion.	1			Témoins de combustion					
20168	118	20B2	3.1.1.12	Fer laminé	Clou laminé	Long 7,3 cm.	1	1		Fixations - clous	1800-1890				
20169	118	20B2	3.1.1.13	Fer tréfilé	Clou tréfilé	Long 5,1 à 6,3 cm.	3	3		Fixations - clous	1890-				
20170	118	20B2	3.1.2	Métaux et alliages cuivreux	Plaque	Plaque rectangulaire avec un extrémité qui déborde, 1 rectangle découpé au centre et 1 rectangle de même dimension qui déborde. 1 trous de fixation avec corrosion de fer.	1			Indéterminé					
20171	118	20B2	3.1.2	Métaux et alliages cuivreux	Anneau-joint	Anneau de 0,6 cm de largeur avec arête.	1		Possible collet ou joint d'une pièce plus complexe.	Indéterminé					
20172	118	20B2	3.1.1	Métaux et alliages ferreux	Bouton	Bouton rond ind, Diam 2,3 cm.	1	1	Fortement corrodé, peut-être aussi une pièce de monnaie?	Attaches					
20173	118	20B2	3.1.4.1	Plomb	Feuille de plomb	Feuille de plomb au contour incomplète, fragment d'un coin et autres coins fragmentés; dimensions: 6,5 x 9 cm; épaisseur: 1 à 2 mm	1			Indéterminé					
20174	118	20B2	3.1.4.1	Plomb	Indéterminé	Feuille ou plaque de plomb replié et enroulé.	1			Indéterminé					

#	Site	Lot	Code	Matériau	Objet	Description	fr	ob	Commentaires	Fonction	Datation	Élagué	Planche	Photo	Réf. photo	
20175	118	20B2	5.2.3	Bois	Bobine	haut. 4,4cm diam.centre 2,6 à 1,9 cm	1	1		tissus, outils						
20176	118	20B2	5.4.5	Caoutchouc	Indéterminé	2 frag de plaque ind. matériau flexible	2			Indéterminé						
20177	118	20B2	5.4.5	Caoutchouc	Poignée	Cylindre creux à l'intérieur avec paroi extérieure avec rainures. Long 4,9 cm, diam trou 1 cm et diam tot. 2,5 cm.	1	1		Indéterminé						
20178	118	20B3	1.2.1.21	GG sans glaçure	Creuset	Creuset de forme cylindrique. GG à corps gris chamois à rouge-orangé, la surface intérieure est grise et d'aspect rugueuse, la surface extérieure est gris-brunâtre d'aspect lisse. Marque moulée en creux sur la base : « BATTERSEA WORKS ENGLAND / 20 Grms ». Diam.	1	1	Creuset pouvant être utilisé pour la fonte ou l'extraction de métaux et de verre. Battersea Works, Battersea, Angleterre. En 1857 est fondé Plumbag crucible Co. Dans les années 1880, est renommé Morgan Crucible Co. Encore renommé et diversifié en 1899. Cie. encore active aujourd'hui. Source : www.referenceforbusiness.com/history/2/55/The-Morgan-Crucible-Company-plc.html	Indéterminé, techno-témoin	1856-					
20179	118	20B3	1.1.1.3	TCG sans glaçure	Pot à fleurs?	Tcc commune à corps orange-rougeâtre, sans glaçure. Pot complet de forme tronconique à col large et épais. Diam haut 5,7 cm, diam base 3,6 cm, hauteur 5,3 cm.	1	1		Agriculture/horticulture						
20180	118	20B3	1.1.1.3	TCG sans glaçure	Pot à fleurs?	Tcc commune à corps orangé, sans glaçure. Pot à bord fragmentaire, forme tronconique. Diam haut 5,8 cm, diam base 3,5 cm, hauteur 5,2 cm.	1	1		Agriculture/horticulture						
20181	118	20B3	2.2.1.1	V Teinté régulier vert	Lunette	Fragment de verre à lunette plat, forme ovale. Pas de force ou d'effet de loupe. Long. 2,8 cm, larg. 2,2 cm, ép. 0,1 cm.	1		Probable verre de protection.	Habillement						
20182	118	20B3	4.1.7.1	Ardoise	Coin?	Fragment de pierre à extrémité amincie en coin. Long. Long. 7 cm, ép 0,8 cm, larg. 1,6 cm.	1			Indéterminé						
20183	118	20B99	1.1.2.71	TCF blanche vitrifiée	Soucoupe	1 petite soucoupe fragmentaire, avec décor moulé en relief sur le rebord à motif végétal et décor imprimé int. brun-orangé à motif floral. Diam. 8,5 cm, haut. 1,3 cm.	1	1		Alimentation, vaisselle de table	1850-					
20184	118	20B99	1.3.2	Porcelaine fine dure (PF)	Biblot	PF dure à glaçure ext. Figurine de femme, sans la tête, une jambe et un bras. Creux à l'intérieur. Présence d'un trou entre les deux fesses. Décor à motif de ruban orangé au niveau des genoux.	1	1		Décoration						
20185	118	20B99	1.1.2.41	TCF argileuse blanche	Pipe	1 tuyau frag. " W.WHITE - GLASGOW".	1		W.White, Glasgow (1805-1955).	Tabac	1805-1955					
20186	118	20B99	2.2.1.1	V Teinté régulier vert	Encrier	Petit encrier, à lèvres brevetée. Trace de moule en haut de l'épaule et au niveau de la base.	1	1	Lèvre brevetée (1870-)	Écrits	1870-					
20187	118	20D1	4.1	Matières premières	Échantillon	Échantillon de sédiments (couleur brun foncé), récoltés le 17/06/2016.	1		Conservé dans le frigo du CCQ.	Échantillon						
20188	118	20D2	4.1	Matières premières	Échantillon	Échantillon de sédiments (couleur brun foncé), récoltés le 17/06/2016.	1		Conservé dans le frigo du CCQ.	Échantillon						
20189	118	20C16	4.1	Matières premières	Échantillon	Échantillon de sédiments (couleur brun foncé), récoltés le 11/05/2016.	1		Conservé dans le frigo du CCQ.	Échantillon						

#	Site	Lot	Code	Matériau	Objet	Description	fr	ob	Commentaires	Fonction	Datation	Élagué	Planche	Photo	Réf. photo	
20190	118	20C5	5.5.7	Cuir	Botte	Bottes complètes (semelles et talon avec trépointes, empeignes, quartiers et sangles), à bout carré à coins arrondis. Bottes différenciées (gauche et droite). 2 semelles intérieures et 2 semelles extérieures complètes, sans ourlet, cloutés avec simple rangée de clous au niveau du bout jusqu'à la voute plantaire et au niveau du talon, les semelles sont chevillées à double rangée de chevilles de bois au niveau de la voute plantaire. Les talons sont composés d'une seule épaisseur de cuir et sont cloutés. Les semelles des deux bottes sont fixés à des trépointes/renforts hauts sur le pourtour des semelles, qui permettent à la fois de maintenir les semelles entre elles et de les fixer aux empeignes et quartiers. Les 2 empeignes comportent des traces de couture. Les deux quartiers qui composent la tige (partie de la botte couvrant la jambe) des deux bottes sont composés d'une seule grande pièce de cuir qui comporte des traces de couture au niveau de la partie fixé à l'empeigne, à la trépointe et au quartier cousu et fermé à l'arrière de la botte. Les deux quartiers comportent deux tirants de part et d'autre du haut de la tige fixés au moyen de rivets de fer. 3 sangles avec oeillets sont associés à l'ensemble. 1 trépointe mince	10	2	Bottes qui montent à hauteur des genoux. Semelles chevillées et cloutées (2e moitié 18e siècle). Talons cloutés (1ere et 2 moitié du 19e siècle). Conservé dans le frigo du CCQ. Voir fiche catalogage pour plus de détails et rapport de restauration qui comporte plus de précisions.	Chaussures	1800-1900				oui	AE-2016-37-ap-002 et AE-2016-37-ap-010
20191	118	20C16	2.3.1.1	V Coul transp vert foncé	Bouteille	1 petit fragment de base de bouteille cylindrique.	1			Boissons, conservation/entreposage						
20192	118	20C11	4.1	Matières premières	Échantillon	Échantillon de sédiments (couleur brun foncé), récoltés le 26/04/2016.	1		Conservé dans le frigo du CCQ.	Échantillon						
20193	118	20C14b	4.1	Matières premières	Échantillon	Échantillon de sédiments (couleur brun foncé), récoltés le 29/04/2016.	1		Conservé dans le frigo du CCQ.	Échantillon						
20194	118	20C15a	4.1	Matières premières	Échantillon	Échantillon de sédiments (couleur brun foncé), récoltés le 28/04/2016.	1		Conservé dans le frigo du CCQ.	Échantillon						
20195	118	20B1	4.1	Matières premières	Échantillon	Échantillon de sédiments (couleur brun foncé), récoltés le 26/04/2016.	1		Conservé dans le frigo du CCQ.	Échantillon						
20196	118	20C12a	4.1	Matières premières	Échantillon	Échantillon de sédiments (couleur brun foncé), récoltés le 23/04/2016.	1		Conservé dans le frigo du CCQ.	Échantillon						

#	Site	Lot	Code	Matériau	Objet	Description	fr	ob	Commentaires	Fonction	Datation	Élagué	Planche	Photo	Réf. photo	
20197	118	20C15	5.5.7	Cuir	Bottillon	Bottillon presque complet (semelles, empeignes et quartiers avec talon détaché), à bout carré à coins arrondis. Chaussure de droite. Semelle extérieure demi-longue avec simple rangée de clou (sur le bout et le talon) et double rangée de chevilles de bois. Semelle intérieure longue avec simple rangée de clou (sur le bout et le talon) et double rangée de chevilles de bois. Le talon est composé de quatre épaisseurs de cuir et est clouté. Les semelles sont fixés à un renfort de talon jouant le rôle de trépointe. L'empeigne est fixé entre les semelles et monte haut (demi-jambe), composant la tige. Le quartier est fixé au renfort de quartier et aux semelles et monte haut (demi-jambe) et forme la tige. L'empeigne et le quartier se rejoignent et devaient être cousus de part et d'autre de la chaussure avec deux trépointes. Longueur totale 18,4 cm, Hauteur totale (incluant le talon) : 20,5 cm, largeur maximale 7,2 cm, largeur du talon : 5,2 cm, hauteur du talon : 2,2 cm.	2	1	Chaussure de femmes. Semelles chevillées et cloutées (2e moitié 18e siècle). Talons cloutés (1ere et 2 moitié du 19e siècle). Conservé dans le frigo du CCQ.	Chaussures	1800-1900				oui	AE-2016-37-ap-030
20198	118	20C15	5.5.7	Cuir	Chaussure	Fragment de talon avec traces ind. Largeur 6 cm. Épaisseur de cuir de talon, sans trous de fixation (préforme d'objet). 7,3 cm. Fragment d'empeigne avec traces de couture.	3			Chaussures						
20199	118	20C15	5.5.7	Cuir	Lanière	Lanière de cuir, probable retaille.	1			Cuir, résidus						
20200	118	20A99	1.1.2.51	Pearlware	Assiette	Petit tesson de marli d'assiette avec décor de type Shell Edge bleu	1	1		Alimentation, vaisselle de table	1780-1820					
20201	118	20A99	1.1.2.51	Pearlware	Contenant	Tesson avec décor sur l'extérieur du contenant; décor bleu d'un oiseau sur l'épaule de quelqu'un (?) avec du feuillage	1	1	Contenant fermé? Vase? Pichet?	Alimentation, vaisselle de table	1780-1820					
20202	118	20A99	1.1.2.61	TCF blanche	Contenant	Tesson de ce qui semble être de la TCF blanche, mais la glaçure est de couleur verte et uniforme	1	1		Consommation indéterminée	1820-					
20203	118	20A99	1.1.2.71	TCF blanche vitrifiée	Tasse	Tesson avec trois pans de conservés (tasse de forme octogonale?); décor brunâtre à l'intérieur et l'extérieur de la tasse; à l'intérieur: une frise de décor floraux et une partie d'une scène de bâtiments; à l'extérieur: une scène de bâtiments, de montagnes et d'arbres (chinoiseries?)	1	1		Alimentation, vaisselle de table						
20204	118	20A99	1.1.2.71	TCF blanche vitrifiée	Anse	Les deux tessons se recollent; Anse presque complète, 12,5 cm de conservé; lignes verticales moulées	2	1		Consommation indéterminée						
20205	118	20A99	1.1.2.71	TCF blanche vitrifiée	Assiette	Marli d'assiette; décor de blé moulé; diamètre estimé de 21cm	1	1		Alimentation, vaisselle de table						
20206	118	20A99	1.1.1.101	TCG Saintonge	Contenant	Tesson de rebord d'un grand contenant; engobe blanche en dessous de la glaçure verte	1	1	Terrine ou jatte?	Consommation indéterminée	1600-1800					

#	Site	Lot	Code	Matériau	Objet	Description	fr	ob	Commentaires	Fonction	Datation	Élagué	Planche	Photo	Réf. photo
20207	118	20A99	1.1.1.31	TCG avec glaçure	Contenant	Les deux tessons se recollent; endroit visible pour une anse ou un tenon maintenant disparu; glaçure brunâtre à l'intérieur comme une pelure d'orange (au sel?); glaçure verdâtre/khaki sur l'extérieur	1	1		Consommation indéterminée					
20208	118	20A99	1.1.2.116	TCF chamois gl tachetée brune	Contenant	Très grand contenant; glaçure tachetée brune sur les deux côtés du tesson; Rockingham?	1	1		Consommation indéterminée					
20209	118	20A99	1.2.1.81	GG Derbyshire 3	Contenant	Rebord d'un petit contenant; diamètre estimé de 5 cm	1	1		Écrits					
20210	118	20A99	1.2.1.102	GG gl feld et Albany	Jarre	Rebord d'une grande jarre avec une partie de l'anse; diamètre estimé de 21 cm	1	1		Alimentation, entreposage des aliments					
20211	118	20A99	2.1	Verre incolore	Fiole	Toute petite fiole complète; 5,5 cm de hauteur; 2 cm de diamètre; lignes de moulage sur les côtés; lèvres à rebord plat; «177» moulée en dessous, sur le cul de la fiole	1	1	Petite fiole à parfum? Placé avec les beaux objets	Soins du corps		sélectionné			
20212	118	20A99	2.2.1.1	V Teinté régulier vert	Bouteille	Cul de bouteille carré; Lettres et chiffres moulées sur le cul: «N & Co [...]»	1	1		Consommation indéterminée					
20213	118	20A10	1.1.2.41	TCF argileuse blanche	Pipe	Fragment de fourneau de pipe; un début de décor de feuille	1	1		Tabac					
20214	118	20A10	1.1.2.61	TCF blanche	Contenant	Tesson comprenant le rebord allant jusqu'au fond du contenant; Contenant carré ou rectangulaire; Décor floral de type Flow Blue; hauteur du contenant 4,5 cm; plat de service?	1	1		Alimentation, vaisselle de service	1820-				
20215	118	20A10	1.1.2.66	TCF blanche Mason	Assiette	Fond d'assiette avec la marque du fabricant; Licorne et une partie d'un lion (?) qui tiennent les armoiries avec écriture autour: «HUN R[...] MALY PENSE», ruban en dessous avec écritures: «DIEU ET MON DROIT»; Fabricant: «ROYAL STONE CHINA / WEDGWOOD & Co.»	1	1		Alimentation, vaisselle de table	1860-1965				
20216	118	20A10	1.1.2.66	TCF blanche Mason	Soucoupe	Marque de fabricant en dessous: partie d'un lion? Avec écritures: «IRONSTONE [...]»	1	1		Alimentation, vaisselle de table					
20217	118	20A10	1.1.2.71	TCF blanche vitrifiée	Tasse	Fragment de tasse, sans marques ni décor; atéré, taches d'eau et de rouille	1	1		Alimentation, vaisselle de table	1850-				
20218	118	20A10	1.1.2.71	TCF blanche vitrifiée	Soucoupe	Tesson de soucoupe, décor moulé; sans marques de fabricants	1	1		Alimentation, vaisselle de table	1850-				
20219	118	20A10	1.1.2.71	TCF blanche vitrifiée	Contenant	Tessons de contenants variés, sans marques de fabricants; un tesson semble avoir un décor moulé sur l'extérieur; trois tessons de rebord; Cinq tessons de corps; quatre tessons de fond de contenant	11	11		Alimentation, vaisselle de table	1850-				
20220	118	20A10	1.1.2.71	TCF blanche vitrifiée	Soucoupe?	Décor floral et de points, couleur bleu et noir; décor à l'intérieur du contenant; taches de rouilles et altération à l'eau; Petit bol ou soucoupe?	1	1		Alimentation, vaisselle de table	1850-				
20221	118	20A10	1.1.2.71	TCF blanche vitrifiée	Contenant	Trois petits tessons avec décors; un décor rose à l'éponge; un décor brun à l'éponge; un décor flou noir	3	3		Alimentation, vaisselle de table	1850-				

#	Site	Lot	Code	Matériau	Objet	Description	fr	ob	Commentaires	Fonction	Datation	Élagué	Planche	Photo	Réf. photo
20222	118	20A10	1.1.2.71	TCF blanche vitrifiée	Contenant	Deux tessons de rebord de contenant; les deux ont une glaçure à texture de pelure d'orange (glaçuré au sel); un des tessons a une glaçure grisâtre-noirâtre à l'intérieur du contenant et qui déborde sur l'extérieur du rebord, sur celui-ci la texture de pelure d'orange est à l'extérieur	2	2		Alimentation, vaisselle de table	1850-				
20223	118	20A10	1.3.2	Porcelaine fine dure (PF)	Contenant	Deux petits tessons de rebord ondulé; ligne or appliqué directement sur le rebord	2	2		Alimentation, vaisselle de table					
20224	118	20A10	1.3.2	Porcelaine fine dure (PF)	Indéterminé	Tesson d'un objet en porcelaine moulé et glaçuré que sur un côté; lignes de couleur or sur le côté glaçuré; perforation pour l'accrocher? Élément décoratif?	1	1		Indéterminé					
20225	118	20A10	1.1.2.91	TCF jaune glaçure claire	Contenant	Un tesson de rebord avec bande blanche entre deux bandes brunes; un tesson de corps sans décor	2	2		Alimentation, vaisselle de table					
20226	118	20A10	1.1.1.3	TCG sans glaçure	Contenant	Trois gros tessons de rebord; un tesson de corps avec un peu d'engobe verdâtre (?); présence d'empreintes digitales	4	4	Pot à fleurs?	Consommation indéterminée					
20227	118	20A10	1.2.1.81	GG Derbyshire 3	Encrier	Encrier complet; 5,5 cm de hauteur	1	1	Placé avec les beaux objets	Écrits		sélectionné			
20228	118	20A10	1.2.1.31	GG rhénan brun	Contenant	Petit tesson de partie d'épaule de contenant de couleur brun et grisâtre en dessous; sans glaçure à l'intérieur, mais couleur un peu rosée	1	1		Consommation indéterminée	1671-1800	élagué			
20229	118	20A10	2.1	Verre incolore	Contenant	Tessons de verre incolore courbe, dont trois qui sont mince	4	4		Consommation indéterminée					
20230	118	20A10	2.1	Verre incolore	Verre à vitre	Tesson plat et mince	1			Matériaux de base - vitre					
20231	118	20A10	2.2.1.1	V Teinté régulier vert	Contenant	Tesson de verre moulé; le décor ressemble à un panier tissé	1	1		Consommation indéterminée					
20232	118	20A10	2.2.1.1	V Teinté régulier vert	Bouteille	Bouteille complète; Rectangulaire à chanfreins plats; fond plat; 20,3 cm de hauteur; résidus jaunâtre/brunâtre collés sur les parois intérieures de la bouteille	1	1	Placé avec les beaux objets	Consommation indéterminée		sélectionné			
20233	118	20A10	2.2.1.1	V Teinté régulier vert	Bouteille pharmaceutique	Partie d'une bouteille circulaire; fond plat; traces de moulures sur part et d'autre de la bouteille; écritures moulées sur le devant de la bouteille: «[...]ORIDA WATER / [...] & LANMAN / [...]GISTS / [...] YORK»; moulée sur le cul de la bouteille: «125P»; hauteur conservée: 13 cm	1	1	Marque complète devrait lire: «FLORIDA WATER / MURRAY & LANMAN / DRUGGISTS / NEW YORK»; Bouteille d'eau de cologne fait par Murray et Lanman entre 1835-1861; voir SULLIVAN, Catherine. «Searching for Nineteenth-Century Florida Water Bottles»; Placé avec les beaux objets	Médication	1835-1861				sélectionné
20234	118	20A10	2.2.1.1	V Teinté régulier vert	Bouteille	Partie d'une bouteille circulaire; fond concave et peu profond; marque sur le cul de la bouteille: «420»; présences de bulles dans les parois (soufflé dans un moule?); près de 16 cm de son hauteur conservée	1	1		Consommation indéterminée					

#	Site	Lot	Code	Matériau	Objet	Description	fr	ob	Commentaires	Fonction	Datation	Élagué	Planche	Photo	Réf. photo
20235	118	20A10	2.1	Verre incolore	Contenant	Un tesson d'ouverture de contenant (?), lèvre droite; Un fragment de contenant (vase?) avec col et une partie de l'épaule qui semble tombante. La lèvre du contenant est décoratif, ondulé, comme les rebords des tartes	2	2		Consommation indéterminée					
20236	118	20A10	2.2.1.3	V Teinté régulier turquoise	Fiole	Petite fiole presque complète; 7 cm de hauteur; 2,5 cm de diamètre; lèvre à rebord plat	1	1		Soins du corps					
20237	118	20A10	2.3.1.1	V Coul transp vert foncé	Bouteille	Partie d'une bouteille circulaire en verre vert foncé (type bouteille à vin) avec un fond de type gros mamelon	1	1		Boissons, conservation/entreposage					
20238	118	20A10	2.3.1.1	V Coul transp vert foncé	Bouteille	Goulot de bouteille en verre vert foncé; fragment d'une épaule tombante, lèvre plate avec une bague plus ou moins droite;	1	1		Boissons, conservation/entreposage					
20239	118	20A10	2.3.1.1	V Coul transp vert foncé	Bouteille	Tessons en verre vert foncé de type bouteille de gin; dont 6 tessons de paroi et de fond qui se recollent; 3 tessons de paroi et un goulot qui ne se recollent pas	10	5		Boissons, conservation/entreposage					
20240	118	20A10	2.3.1.1	V Coul transp vert foncé	Bouteille	Tessons de paroi de bouteille en verre vert foncé, type bouteille de vin	5	5		Boissons, conservation/entreposage					
20241	118	20A10	3.1.1	Métaux et alliages ferreux	Bande	Fragment d'une bande rectangulaire d'environ 4 cm de large et une longueur conservée de 14 cm	1	1		Indéterminé					
20242	118	20A10	3.1.1	Métaux et alliages ferreux	Crochet	Fragment d'un gros crochet ou d'une maille de chaîne	1	1		Supports					
20243	118	20A10	3.1.1	Métaux et alliages ferreux	Broche	Fragments de broches, repliée et droite	2	2		Matériaux de construction					
20244	118	20A10	5.2.3	Bois	Bois	Fragment d'un objet en bois, forme cylindrique; diamètre de 3,5 cm; traces de découpe	1	1		Indéterminé					
20245	118	20A10	5.3.1	Plastique	Peigne?	Fragment de peigne à cheveux, à grandes dents; deux dents sont conservées	1	1		Hygiène					
20246	118	20A10	5.1.1	Os	Ossement	Os de mammifères; traces de découpe, scie	5	5		Animaux sauf mollusques					
20247	118	20A10	5.1.4	Coquille	Mollusque	Fragments de coquillages de mollusques et huitres	9	9		Mollusques					
20248	118	20A10	5.5.7	Cuir	Chaussure	Chaussure en cuire, à talon; près de 26 cm de long; présence de chevilles de bois et clous; tissu entre la semelle et le fond de la chaussure	1	1	Daté 2e moitié du 18e siècle dans: «Les menus objets de Place-Royale», p. 28	Chaussures	1750-				
20249	118	20A10	5.5.7	Cuir	Retaille	Retailles de cuir; un dont on voit la forme de la chaussure découpée; deux autres retailles qui ont des petits trous de coutures	3			Cuir, résidus					
20250	118	20A950	3.1.1.1.1	Fer forgé	Clou forgé	Petits et moyens clous forgés	16	16		Fixations - clous					
20251	118	20C11	1.1.2.41	TCF argileuse blanche	Pipe	Tuyau de pipe avec le talon; altéré, taches noires; aucune marque, ni décor	1	1		Tabac					
20252	118	20C11	1.1.1.41	TCG Staff slip sans engobe	Contenant	Tesson de corps avec un décor de trois bandes moulées, glaçure plus épaisse à cet endroit	1	1		Consommation indéterminée					
20253	118	20C11	1.1.1.31	TCG avec glaçure	Contenant	Petit tesson de corps; glaçure brunâtre uniquement à l'intérieur du contenant	1	1		Consommation indéterminée					
20254	118	20C11	2.3.1.1	V Coul transp vert foncé	Bouteille	Goulot d'une bouteille en verre vert foncé; type bouteille de gin	1	1		Boissons, conservation/entreposage					

#	Site	Lot	Code	Matériau	Objet	Description	fr	ob	Commentaires	Fonction	Datation	Élagué	Planche	Photo	Réf. photo
20255	118	20C11d	1.1.2.71	TCF blanche vitrifiée	Assiette	Tessons d'assiette sans marques ni décors	2	2		Alimentation, vaisselle de table					
20256	118	20C11d	1.1.2.71	TCF blanche vitrifiée	Contenant	Tesson de rebord avec décor de lignes moulées vers le bas du tesson	1	1		Alimentation, vaisselle de table					
20257	118	20C11d	1.1.2.91	TCF jaune glaçure claire	Contenant	Petit tesson de tcf jaune avec un décor de petites bandes bleues sur l'extérieur	1	1		Alimentation, vaisselle de table					
20258	118	20C11d	1.1.1.3	TCG sans glaçure	Contenant	Petit tesson sans présence de glaçure	1	1		Consommation indéterminée					
20259	118	20C11d	1.1.1.31	TCG avec glaçure	Contenant	Tesson avec une coulisse de glaçure à l'intérieur du contenant	1	1		Consommation indéterminée					
20260	118	20C11d	1.2.1.81	GG Derbyshire 3	Encrier	Fragment d'épaule d'encrier	1	1		Écrits					
20261	118	20C11d	1.2.1	Grès grossier (GG)	Contenant	Fragment de contenant en grès grossier; la glaçure est orangée, presque pêche; petites traces de tournage en dessous du contenant	1	1		Consommation indéterminée					
20262	118	20C11d	1.2.1	Grès grossier (GG)	Contenant	Tesson d'épaule de grès grossier; glaçuré des deux côtés, mais l'extérieur du contenant a un enduit brunâtre, presque jaune	1	1		Consommation indéterminée					
20263	118	20C11d	1.2.1.101	GG gl saline et Albany	Contenant	Trois tessons de contenant, dont deux qui ont un décor au bleu de cobalt	3	3		Consommation indéterminée					
20264	118	20C11d	1.1.2.114	TCF chamois glaçure brune	Théière?	Rebord de théière où l'on place le couvercle; théière à pans; accumulation de glaçure brune dans les plis	1	1		Alimentation, vaisselle à usage spécifique					
20265	118	20C11d	2.1	Verre incolore	Bouchon	Bouchon de verre; 4,5 cm de haut; Bouton de 3 cm de diamètre et tenon de 1 cm de diamètre; le bouton est décoré d'incisions de type champignon, donc dispositif de fermeture de fantaisie pour la verrerie de table; tenon possiblement dépoli; le verre est très altéré noir et ne laisse pas passer la lumière, mais possiblement du verre incolore à la base	1	1	Placé avec les beaux objets	Alimentation, vaisselle de service		sélectionné			
20266	118	20C11d	2.3.1.1	V Coul transp vert foncé	Bouteille	Tesson de paroi de verre vert foncé, type bouteille de gin	1	1		Boissons, conservation/entreposage					
20267	118	20C11d	2.3.2.11	V Coul opaque autre	Bouton	Petit bouton en verre opaque brun à 4 trous; 1,2 cm de diamètre; dépression au centre qui englobe les 4 trous, uniquement sur un côté	1	1		Attaches					
20268	118	20C11d	3.1.1.12	Fer laminé	Clou laminé	Petit et moyen clous découpés	2	2		Fixations - clous					
20269	118	20C11d	5.1.1	Os	Ossement	Fragments d'os longs et vertèbres de grand mammifères; fragments de moyens mammifères	4	4		Animaux sauf mollusques					
20270	118	20C11d	5.5.7	Cuir	Talon	Talon de chaussure; présence de petits clous 5,5 cm x 5 cm	1	1		Chaussures					
20271	118	20C11d	3.1.2.2	Laiton	Applique	Applique de laiton avec scène d'un rameur portant un chapeau; écritures: «HANLAN / THE CANADIAN»; 4 petits trous sur le contour, sur le côté droit; retrouvé à la surface du drain	1	1	Edward «Ned» Halan (1855-1908); athlète canadien reconnu mondialement (voir: www.thecanadianencyclopedia.ca/en/article/ned-halan); Placé avec les beaux objets	Décoration		sélectionné	oui	oui	DSC_0276
20272	118	20C12a	1.1.2.61	TCF blanche	Contenant	Quatre tessons sans marques ni décor; un tesson avec une petite fleur bleue peinte	5	5		Alimentation, vaisselle de table	1820-				
20273	118	20C12a	1.1.2.61	TCF blanche	Contenant	Tessons très altérés par la chaleur; de grosses concrétions recouvrent les tessons	4	4		Alimentation, vaisselle de table	1820-				

#	Site	Lot	Code	Matériau	Objet	Description	fr	ob	Commentaires	Fonction	Datation	Élagué	Planche	Photo	Réf. photo
20274	118	20C12a	1.1.2.71	TCF blanche vitrifiée	Contenant	Deux tessons de corps; dont un qui est altéré par la chaleur, présence de rouge et de bulles dans la glaçure	2	2		Alimentation, vaisselle de table	1850-				
20275	118	20C12a	1.2.1.81	GG Derbyshire 3	Bouteille	Goulot de bouteille en grès et une partie du col	1	1		Consommation indéterminée					
20276	118	20C12a	1.1.1.31	TCG avec glaçure	Contenant	Deux tessons avec une glaçure verdâtre/khaki uniquement à l'intérieur du contenant; Trois tessons avec une glaçure brunâtre presque orangée	5	5		Consommation indéterminée					
20277	118	20C12a	1.2.1	Grès grossier (GG)	Tuyau	Tuyau en grès, glaçure sur les deux côtés du tesson; à l'intérieur, il y a des incisions pour raccorder l'autre bout du tuyau	1	1		Plomberie et canalisation					
20278	118	20C12a	2.1	Verre incolore	Verre à vitre	Tesson de verre incolore plat	1			Matériaux de base - vitre					
20279	118	20C12a	2.2.1.1	V Teinté régulier vert	Verre à vitre	Tesson de verre à vitre plat	1			Matériaux de base - vitre					
20280	118	20C12a	2.2.1.1	V Teinté régulier vert	Bouteille	Tessons courbes de verre épais, type bouteille d'eau minérale	1	1		Consommation indéterminée					
20281	118	20C12a	2.3.1.1	V Coul transp vert foncé	Bouteille	Tesson de paroi de verre vert foncé, type bouteille de gin	1	1		Boissons, conservation/entreposage					
20282	118	20C12a	2.3.1.13	V Coul transp autre	Bouteille	Tesson de paroi courbe, type bouteille de vin	1	1		Boissons, conservation/entreposage					
20283	118	20C12a	3.1.1.12	Fer laminé	Clou laminé	Petit et moyen clous découpés	3	3		Fixations - clous					
20284	118	20C12a	3.1.1	Métaux et alliages ferreux	Bande	Petite bande/plaquette; 4 cm de long, 2,2 cm de large	1	1		Indéterminé					
20285	118	20C12a	5.1.1	Os	Ossement	Une dent, 2 fragments d'os longs avec traces de boucherie	3	3		Animaux sauf mollusques					
20286	118	20C12a	5.1.4	Coquille	Mollusque	Petits fragments de mollusques	2	2		Mollusques					
20287	118	20C12a	5.2.3	Bois	Bois	Fragment de bois; 10 de long	1	1		Indéterminé					
20288	118	20C13a	1.1.2.41	TCF argileuse blanche	Pipe	Fragment de tuyau de pipe, sans marques ni décors	1	1		Tabac					
20289	118	20C13a	1.1.2.71	TCF blanche vitrifiée	Contenant	1 marli de plat ou assiette avec décor int. moulé en relief à motif de gerbe de blé.	1			Alimentation, vaisselle de table	1850-				
20290	118	20C13a	1.1.1.106	TCG n-e Angleterre 2	Jarre	Fragments de paroi et de rebord d'un contenant globulaire, probablement une jarre avec poignée circulaire et rebord extérieur à lèvre courbe vers l'extérieur. Corps rouge avec légères inclusions blanches, engobe blanc et glaçure int. glaçure ext. brune. Diam. extérieur du bord : 20,5 cm.	8	1		Alimentation, entreposage des aliments	1750-1900				
20291	118	20C13a	3.1.2	Métaux et alliages cuivreux	Couvercle	Couvercle de forme cylindrique, à usage indéterminé. Possible partie de lampe. Diam. 5 cm, haut 1,3 cm.	1	1		Indéterminé					
20292	118	20C13a	2.2.1.1	V Teinté régulier vert	Verre à vitre	Ép. 1,2 mm	13		3 frag conservés.	Matériaux de base - vitre					
20293	118	20C13a	5.5.7	Cuir	Talon	Épaisseur de talon de chaussure Larg. 5,2 cm.	1	1		Chaussures					
20294	118	20C13a	5.1.1	Os	Ossement	4 frag et 1 côte de mammifères. 3 os d'oiseaux	8			Animaux sauf mollusques					
20295	118	20C13b	1.1.2.71	TCF blanche vitrifiée	Pot de chambre	1 petit pot de chambre à rebord droit et large avec pied annulaire et négatif d'anse. Diam. rebord 17,3 cm, diam de paroi 13 cm, Diam pied 8,6 cm.	1	1		Excrétion	1850-				

#	Site	Lot	Code	Matériau	Objet	Description	fr	ob	Commentaires	Fonction	Datation	Élagué	Planche	Photo	Réf. photo
20296	118	20C13b	1.1.2.71	TCF blanche vitrifiée	Contenant	4 frag. de contenant ind., 1 rebord de contenant avec décor imprimé au décalque brun avec motif ext. classique et motif int. ind.	5		1 possible frag de tcf blanche.	Consommation indéterminée	1850-				
20297	118	20C13b	1.1.2.71	TCF blanche vitrifiée	Assiette	1 marli d'assiette avec décor moulé en relief avec motif floral avec bande d'engobe violet lustré sur le rebord.	1		Association et jointif avec # 20308, lot 20C13c et #20322, lot 20C13d.	Alimentation, vaisselle de table	1850-				
20298	118	20C13b	1.1.2.91	TCF jaune glaçure claire	Contenant	Bord de contenant hémisphérique. Décor ext. de bandes d'engobe brun et blanche.	1			Alimentation, vaisselle de table	1840-1925				
20299	118	20C13b	2.3.1.1	V Coul transp vert foncé	Bouteille	Fragments jointifs d'une bouteille cylindrique. Goulot à lèvre en biseau à bague droite (extrémité de type champenoise). Base avec enfoncement en cloche avec gros mamelon. Haut 29,8 cm, diam goulot 3 cm, diam base 9 cm.	8	1	Semble être une fabrication au moule à rotation, dès 1870.	Boissons, conservation/entreposage	1870-				
20300	118	20C13b	2.2.1.1	V Teinté régulier vert	Verre à verre	Ép. 1,2 mm.	25		1 frag conservé.	Matériaux de base - vitre					
20301	118	20C13b	2.1	Verre incolore	Contenant	4 tesson de verre mince et légèrement courbé	4		Frag. associé aux frag de cheminées de lampe.	Consommation indéterminée					
20302	118	20C13b	2.1	Verre incolore	Cheminée de lampe	Fragments d'extrémités de cheminées de lampe.	2			Éclairage					
20303	118	20C13b	5.5.7	Cuir	Semelle	Semelle extérieure 1/2 longue, clouté avec traces de chevilles de bois. Longueur 14 cm, Largeur max 8,6 cm.	1	1	Semelles chevillées et cloutés (2e moitié du 18e siècle, 1ere et 2e moitié du 19e siècle).	Chaussures	1750-1900				
20304	118	20C13b	5.5.7	Cuir	Retaille	Fragments de moyenne et grande dimensions, avec quelques petites retailles.	20			Cuir, résidus					
20305	118	20C13b	7.7	Fer et cuir	Concrétion	Concretion ferreuse avec fragments amalgamés de retailles de cuir et de fragments de verre à vitre.	1			Indéterminé					
20306	118	20C13b	5.1.1	Os	Ossement	7 fragments d'os de mammifères.	7		1 os avec traces de scie.	Animaux sauf mollusques					
20307	118	20C13b	5.2	Solides fibreux	Graine	Graine de cucurbitacée, probablement une courge ou citrouille.	1			Végétaux					
20308	118	20C13c	1.1.2.71	TCF blanche vitrifiée	Assiette	1 marli d'assiette avec décor moulé en relief avec motif floral et bande d'engobe mauve lustré sur le rebord. 1 frag de base avec décor de bande d'engobe mauve lustré sur l'intérieur.	1		Association et jointif avec # 20297, lot 20C13b et #20322, lot 20C13d.	Alimentation, vaisselle de table	1850-				
20309	118	20C13c	1.1.2.71	TCF blanche vitrifiée	Contenant	1 rebord large de contenant large (hémisphérique).	1			Consommation indéterminée	1850-				
20310	118	20C13c	1.1.2.61	TCF blanche	Tasse	Fragment presque complet d'une tasse à double incurvation et base annulaire. Décor imprimé au décalque brun, à motif de scène classique (trois personnages féminins, amphores et paysage méditerranéen) sur la paroi extérieure, bordure intérieure à motif floral et géométrique. Fragments d'anse vertical. Diamètre haut. 11,6 cm, diam. base 5,2 cm, haut. 7,2 cm.	1	1	Date de production du décor à motif classique (1793-1868) et date de production des décors imprimés au décalque brun (1818-1869).	Alimentation, vaisselle de table	1820-1869				
20311	118	20C13c	1.1.2.61	TCF blanche	Contenant	1 marli avec décor int. imprimé au décalque bleu moyen à motif floral. 1 frag de paroi avec décor imprimé bleu pâle. 1 frag. avec décor à l'éponge bleu.	3			Consommation indéterminée	1850-				
20312	118	20C13c	1.2.1.93	GG feld pâle	Contenant	Corps gris à glaçure liquide int et ext.	1			Alimentation, conservation	1820-				

#	Site	Lot	Code	Matériau	Objet	Description	fr	ob	Commentaires	Fonction	Datation	Élagué	Planche	Photo	Réf. photo
20313	118	20C13c	1.1.1.31	TCG avec glaçure	Contenant	TCC locale à corps orangé avec glaçure jaunâtre. 1 rebord avec lèvres en bourrelet extérieur.	1			Consommation indéterminée					
20314	118	20C13c	1.1.1.41	TCG Staff slip sans engobe	Contenant	1 fragment de paroi et de base piédouche. Glaçure intérieure.	1		période forte entre 1730-1780	Alimentation, indéterminée	1650-1800				
20315	118	20C13c	2.2.1.1	V Teinté régulier vert	Verre à verre	Ép. 1,2 mm. Gros fragments.	8			Matériaux de base - verre					
20316	118	20C13c	2.1	Verre incolore	Cheminée de lampe	1 extrémité de cheminée de lampe avec lèvres à rebord.	1	1		Éclairage					
20317	118	20C13c	2.3.1.1	V Coul transp vert foncé	Bouteille	1 extrémité de bouteille cylindrique à goulot à lèvres arrondie à bague droite.	1	1		Boissons, conservation/entreposage					
20318	118	20C13c	2.1	Verre incolore	Gobelet	1 frag. de base et 1 frag. de paroi d'un gobelet à paroi cannelée. Trace de canne à souffler sur la base. Diam base 4,4 cm.	2	1		Boissons, absorption					
20319	118	20C13c	2.2.1.4	V Teinté régulier bleu	Bouteille	1 fragment de paroi et de base de bouteille rectangulaire à pans en retrait et à coins chanfreinés. Trace de canne à souffler sur le cul.	1	1		Consommation indéterminée					
20320	118	20C13c	5.5.7	Cuir	Retaille	Fragments de moyenne et grande dimensions.	3			Cuir, résidus					
20321	118	20C13c	5.2	Solides fibreux	Noyau	Fragments de noyaux de cerises	7	7		Végétaux					
20322	118	20C13c	1.1.2.71	TCF blanche vitrifiée	Assiette	Assiette avec décor moulé à motif perlé sur le bord intérieur du marli et de fleur moulées en relief sur le marli avec décor peint mauve lustré à motif de bande sur le marli et à motif de paysage (représentant une île montagneuse, des palmiers et l'océan).	2	1	Association et jointif avec # 20297, lot 20C13b et #20308, lot 20C13c. Décor peint et lustré (1810-c.1860). TCF blanche vitrifiée (dès 1850 environ).	Alimentation, vaisselle de table	1850-1860				
20323	118	20C13c	1.1.2.71	TCF blanche vitrifiée	Pot	Pot de dimension moyenne à pan présentant un col qui rétrécit vers le haut, un rebord évasé et une base piédouche. Le bord semble avoir été destiné à recevoir un couvercle. Deux traces d'anses ou poignées de part et d'autre. Le pot présente un décor extérieur peint ou à l'éponge à motif floral (points de couleur bleu et jaune pour les pétales et pistils).	1			Consommation indéterminée	1850-				
20324	118	20C13c	2.1	Verre incolore	Gobelet	1 base de gobelet à paroi cannelée. Trace de canne à souffler sur la base. Diam base 4,4 cm.	1	1		Boissons, absorption					
20325	118	50 (inte)	5.2.3	Bois	Épingle à linge	Complet. épingle à linge en bois tourné. Longueur 13 cm, largeur 1,6 cm.	1	1	Conservé dans le frigo du CCQ.	Entretien					
20326	118	50 (inte)	5.2.3	Bois	Brosse	Brosse complète (lamelles de bois qui se décollent et brisé en deux à la jonction entre le manche et la brosse). Le manche est de forme oblongue et la brosse de forme ovale. D'un côté de la brosse on observe de nombreux trous pour les fibres, alors que de l'autre côté. Une mince plaque de bois est décollé et comporte des traces importante de corrosion ferreuse au niveau de sa face protégée (non-exposée). Longueur totale 29,5 cm, larg. manche 4,2 cm, largeur brosse 8 cm.	8	1	Brosse à cheveux ou brosse d'entretien? Conservé dans le frigo du CCQ.	Entretien					

#	Site	Lot	Code	Matériau	Objet	Description	fr	ob	Commentaires	Fonction	Datation	Élagué	Planche	Photo	Réf. photo
20327	118	50 (inte)	5.2.4	Liège	Bouchon	Forme cylindrique. haut. 4,3 cm, diam. 2,1	1	1		Boissons, conservation/entreposage					
20328	118	50 (inte)	5.2.3	Bois	Bois	Fragment de morceau de bois de forme rectangulaire. Long 17,3 x 2 x 0,7 cm.	6			Indéterminé					
20329	118	50 (inte)	5.3.1	Plastique	Peigne fin	fragments.	1			Hygiène					
20330	118	20??	4.1	Matières premières	Échantillon	Échantillon de sédiments (couleur brun foncé), récoltés le 28/04/2016.	1		Conservé dans le frigo du CCQ. Sac indéchiffrable... Écriture partiellement effacée.	Échantillon					
20331	118	20C13a	5.5.7	Cuir	Retaille	Fragments de différentes dimensions et épaisseurs.	866		1 sac associé aux retailles comprend de très petits fragments de cuir et des sédiments. Ils n'ont pas été comptabilisés = au moins 100.	Cuir, résidus					
20332	118	20C13a	1.1.2.91	TCF jaune glaçure claire	Contenant	Fragment de contenant ind.	1			Consommation indéterminée	1840-1925				
20333	118	20C16	5.1.1	Os	Ossement	Os de mammifères, dont une dent	4			Mammifères		Sélectionné			
20334	118	20D99	1.1.1.3	TCG sans glaçure	Contenant	fragment de rebord évasé et arrondi, fragment épais, récipient à bord droit	1			Consommation indéterminée		Sélectionné			
20335	118	20D99	1.1.1.32	TCG locale glaçure verte	Terrine ou jatte	fragment de fond plat avec panse évasée, pâte orangée, glaçure verte sur la paroi intérieure	1			Alimentation, préparation	1760-1830	Sélectionné			
20336	118	20D99	1.1.2.61	TCF blanche	Assiette	tesson de marli, décor imprimé « Blue Willow »; diamètre 25 cm; fragment de fond avec motif des deux oiseaux du motif Willow, pied annulaire	2			Alimentation, vaisselle de table	1820-	Sélectionné			
20337	118	20D99	1.1.2.61	TCF blanche	Assiette?	fragment de marli-bouge, trace de décor imprimé en bleu	1			alimentation, vaisselle de table	1820-	Sélectionné			
20338	118	20D99	1.1.2.61	TCF blanche	Tasse?	fragment de rebord, décor de type « Flow Blue »; diamètre: 7 cm	1			Alimentation, vaisselle de table	1840-1900	Sélectionné			
20339	118	20D99	1.1.2.61	TCF blanche	Pichet?	fragment de col, décor d'arabesques (?) imprimé en noir sur la paroi extérieure	1			Alimentation, vaisselle de service	1820-	Sélectionné			
20340	118	20D99	1.1.2.61	TCF blanche	Plat de service	fragment plat et épais de fond, décor « Blue Willow » fond du plat marqué de plusieurs rainures	1			Alimentation, vaisselle de service	1820-	Sélectionné			
20341	118	20D99	1.1.2.61	TCF blanche	Assiette	fragment de fond-bouge-marli, avec pied annulaire, sans décor, fragment épais, rebord manquant	1			Alimentation, vaisselle de table	1820-	Sélectionné			
20342	118	20D99	1.1.2.61	TCF blanche	Plat à condiment?	fragment de fond avec pied, petit corps convexe, petit col avec lèvres en retrait; droit, possiblement plat rectangulaire ou carré; décor floral imprimé en bleu-gris sur le fond et motif à chevrons et lignes imprimé en bleu-gris sous le rebord extérieur, trace de motif floral sur le corps extérieur; hauteur: 3,1 cm	1			Alimentation, vaisselle de service	1820-	Sélectionné			
20343	118	20D99	1.1.2.61	TCF blanche	Contenant	récipient cylindrique, paroi épaisse, paroi extérieure rose	1			Consommation indéterminée	1820-	Sélectionné			
20344	118	20D99	1.1.2.91	TCF jaune glaçure claire	Contenant	tesson de corps, sans décor	1			Consommation indéterminée	1840-1925	Sélectionné			
20345	118	20D99	1.2.1.993	GG gl feldspathique – général	Pot?	corps cylindrique, fragment de corps avec rainures verticales, pâte grise, glaçure au feldspath colorée blanche sur les deux parois; traces de décor bleu sous forme de gros points diffus sur les deux parois	1			Alimentation, conservation		Sélectionné			

#	Site	Lot	Code	Matériau	Objet	Description	fr	ob	Commentaires	Fonction	Datation	Élagué	Planche	Photo	Réf. photo
20346	118	20D99	1.3.1.21	PC avec glaçure	Douille de lampe	douille de lampe taquet, douille complète mais seulement avec une borne de vis, la deuxième est manquante, le culot fileté est toujours partiellement présent sur la paroi intérieure de la douille, l'objet est largement couvert de concrétions et scories contenant aussi des fragments de verre; a été exposé au feu; hauteur: 3,9 cm; diamètre au rebord: 3,8 cm; diamètre à la base: 4,7 cm	1			Éclairage	1913-	Sélectionné			
20347	118	20D99	1.1.2.41	TCF argileuse blanche	Pipe	fragment de tuyau très épais, avec inscription partielle en creux: « [GLA]SGOW / [?] »	1			Tabac	1800-	Sélectionné			
20348	118	20D99	1.1.2.41	TCF argileuse blanche	Pipe	fragment de tuyau avec inscription partielle en creux: « SC[OTLAND?] / [...]E »	1		J. Braithwaite, Liverpool (1816-1864)	Tabac	1800-	Sélectionné			
20349	118	20D99	2.1.1	V Inc sans plomb	Bouteille?	fragment de corps cylindrique, paroi épaisse (4 mm)	1			Alimentation, conservation		Sélectionné			
20350	118	20D99	2.2.1.1	V Teinté régulier vert	Bouteille pharmaceutique	fragment de corps d'un pan en retrait avec coin chanfreiné	1			Médication		Sélectionné			
20351	118	20D99	2.2.1.1	V Teinté régulier vert	Bouteille	goulot d'une bouteille de verre teinté vert, col rétréci vers le haut avec trace d'épaule tombante, lèvre rabattue et bague évasée vers le bas; soufflée à la bouche, beaucoup de bulles d'air allongées; 1 fragment de fond (?)	2			Boissons, conservation/entreposage		Sélectionné			
20352	118	20D99	2.2.1.9	V teinté régulier autre (bleu-vert)	Bouteille	goulot complet, évasé vers le haut, avec lèvre fissurée polie au feu, trace de l'épaule; hauteur du col: 3,8 cm; diamètre extérieur de l'ouverture: 2,8 cm; diamètre intérieur: 1,8 cm	1			Alimentation, conservation	1608-1760	Sélectionné			
20353	118	20D99	2.2.1.3	V Teinté régulier turquoise	Bouteille à boisson gazeuse	fragment représentant le cul arrondi d'une bouteille en forme d'oeuf, marque de moule passant sous le fond et remontant sur deux côtés du corps cylindrique; inscription partielle en relief sur une face: « [...]C° / [...]ALS / [...]JTC. », soufflé dans un moule en deux parties	1			Alimentation, conservation	1750-1880	Sélectionné			
20354	118	20D99	2.3.1.1	V Coul transp vert foncé	Bouteille à vin	goulot complet, col renflé, lèvre rabattue, bague, fini à la pince	1			Boissons, conservation/entreposage	1820-1920	Sélectionné			
20355	118	20D99	2.3.1.1	V Coul transp vert foncé	Bouteille	fragment de pan plat avec coin arrondi ou chanfreiné	1			Boissons, conservation/entreposage		Sélectionné			
20356	118	20D99	2.3.1.1	V Coul transp vert foncé	Bouteille?	fragment plat avec légère courbure sur un coin, un côté concave avec rebord/lèvre arrondie comme s'il s'agissait d'une ouverture circulaire partielle d'un diamètre d'environ 9 cm; un éclat est manquant sur une face de ce « rebord »	1			Boissons, conservation/entreposage		Sélectionné			
20357	118	20D99	2.3.1.1	V Coul transp vert foncé	Bouteille	fragment de pan plat, épais, la surface extérieure est très texturée, deux traces de rebord, dont un du fond (?)	1			Boissons, conservation/entreposage		Sélectionné			
20358	118	20D99	5.1.4	Coquille	Huître	1coquille complète	1			Mollusques		Sélectionné			

#	Site	Lot	Code	Matériau	Objet	Description	fr	ob	Commentaires	Fonction	Datation	Élagué	Planche	Photo	Réf. photo
20400	118	20C4	1.1.1.3	TCG sans glaçure	Pot à fleurs	Un fragment de corps d'un pot à fleurs en TCG à la pâte rose-orangé sans glaçure ni décor. Lignes de tournassage visibles.	1			Agriculture/horticulture					
20401	118	20C4	1.1.2.71	TCF blanche vitrifiée	Assiette à dessert	Deux fragments d'une petite assiette qui recollent sans décor visible. Sous la base, une marque imprimée en noir, armoiries au centre avec inscriptions en haut: "[I]ronstone China" et en dessous: "...CK & Co"; "...AND". Diamètre rebord: 17cm; diamètre base: 11cm.	2	1	La marque est Royal Warrented Best Ironstone China fabriquée par H. Alcock & Co, England. Fabrication: 1861-1910 mais ajout de England en 1891. Recollent avec les deux fragments dans le lot 20C5.	Alimentation, vaisselle de table	1891-1910				
20402	118	20C4	2.3.1.1	V Coul transp vert foncé	Bouteille à gin	Quinze fragments appartenant à la même bouteille à gin carrée à 4 épaules en verre vert foncé avec bulles d'air visible. Pans gaufrés, coins chanfreinés et base carrée avec cercles en reliefs sous la base. Base: 7cm x 7cm.	15	1		Boissons, conservation/entreposage					
20403	118	20C4	2.3.1.1	V Coul transp vert foncé	Bouteille à gin	Huit fragments appartenant à la même bouteille à gin carrée à 4 épaules en verre vert foncé kaki avec bulles d'air visible. Pans gaufrés, coins chanfreinés et base carrée avec un X en relief sous la base. Base: 7cm x 7cm.	8	1		Boissons, conservation/entreposage					
20404	118	20C4	3.1.1.1	Fer ind	Fil	Un fil de fer replié en demi-lune. Diamètre: 13cm.	1		Peut-être une partie de la lanterne inventoriée dans ce même lot??? Ou une partie du cadrage d'un contenant?	Indéterminé					
20405	118	20C4	3.1.1.1	Fer ind	Contenant	Une bande de fer repliée en ovale et rivetée pour former la base d'un contenant. À l'intérieur de l'ovale, il reste une partie du corps du contenant en métal étamé. Longueur: 21,5cm; largeur: 17cm; épaisseur: 2,8cm.	1		Peut-être un genre de cruche comme dans 20C6?	Consommation indéterminée					
20406	118	20C4	3.2.2	Métal étamé	Contenant	Un fragment de la base ou du dessus d'un contenant circulaire en métal étamé. Très abîmé, ne reste pas grand-chose. Diamètre: 12cm.	1			Consommation indéterminée					
20407	118	20C4	3.2.2	Métal étamé	Oreille de contenant?	Un fragment d'une oreille de contenant ou d'une partie d'un manche en métal étamé avec deux trous de fixation.	1			Consommation indéterminée					
20408	118	20C4	3.2.2	Métal étamé	Disque?	Trois disques fragmentaires en métal étamé. Les disques sont tous ouverts au centre mais deux semblent avoir été pleins à l'origine. Ajout de métal sur deux disques. Un seul semble bien fini. Diamètres ext: 6,5cm.	3		Peut-être une partie de la lanterne inventoriée dans ce même lot???	Indéterminé					
20409	118	20C4	3.2.2	Métal étamé	Seau?	Deux fragments tiges de section ronde recourbée pour former le cadrage d'un seau sur lequel une feuille de métal étamé a été enroulée, diamètre: 25cm. Un fragment de la base d'un seau en métal étamé, diamètre: 19cm.	3		Peut-être le même seau?	Multiples					

#	Site	Lot	Code	Matériau	Objet	Description	fr	ob	Commentaires	Fonction	Datation	Élagué	Planche	Photo	Réf. photo
20410	118	20C4	3.2.2	Métal étamé	Anse ou poignée	Trois fragments de trois anses en métal étamé dont deux anses ou poignées en forme de U faites de deux fil de fer et une bande de métal étamé créant une poignée pleine (Longueurs: 10cm et 11cm; largeurs: 3,5cm et 4cm; profondeurs résiduelles: 5cm et 5,5cm) ainsi qu'un manche de poignée formé d'un fil de fer arrondi à une extrémité avec une bande de métal étamé créant un manche plein (longueur: 22cm; largeur max: 5cm; largeur min: 3cm.	3	3		Consommation indéterminée					
20411	118	20C4	3.2.2	Métal étamé	Boîte de conserve?	Un fragment de corps avec une partie de base d'une possible boîte de conserve rectangulaire en métal étamé avec soudure visible. Longueur: 12cm; largeur: 5cm; hauteur résiduelle: 11cm.	1	1	Ressemble à une boîte de Jambon/Spam?	Alimentation, conservation					
20412	118	20C4	3.1.1.12	Fer laminé	Clou découpé	Un fragments de clou découpé dont il manque la pointe. Deux clous découpés complets, entre 10,1cm et 10,4cm.	1	2		Fixations - clous	1790-1850				
20413	118	20C4	7.3	Fer et métal cuivreux	Anse de contenant	Une petite anse faite d'une petite bande de métal cuivreux insérée dans une fente créé dans le corps d'un contenant en fer dont il reste qu'une petite partie de la paroi. Largeur anse: 1cm.	1	1	Peut-être anse d'un bougeoir????	Consommation indéterminée					
20414	118	20C4	3.1.2	Métaux et alliages cuivreux	Brûleur de lampe à l'huile	Petit brûleur de lampe à l'huile en forme de cloche avec décor de trous en forme de +. Fente pour mèche large (1,2cm) et la molette est toujours en place et fonctionnelle avec ses petites roues dentées. Il semble y avoir un placage doré. Hauteur brûleur: 3,5cm; diamètre bas: 4,5cm; diamètre haut: 2,2cm; longueur molette: 7cm.	1	1	Peut-être avec la cheminée de lampe dans 20C5?	Éclairage			oui	oui	DSC_027 4-275
20415	118	20C4	3.1.3	Métaux et alliages stannifères	Anse de marmite?	Grosse anse en demi-lune en métal stannifère avec rainure sur le dessus de l'anse et deux gros crochet à chaque extrémité (longueur: 50cm; largeur: 1,3cm). Une oreille de marmite qui semble avoir été confectionnée à la main, deux rivets fixent l'oreille à une partie du corps de la marmite mais, l'oreille n'est plus en place sur l'anse et la marmite est manquante (hauteur résiduelle: 9,5cm; largeur max: 8cm; largeur min: 3cm).	2	1	Possiblement même objet?	Alimentation, cuisson					
20416	118	20C4	7.6	Fer et bois	Anse de seau?	Anse d'un seau faite d'une tige de fer repliée en demi-lune avec un crochet à chaque extrémité. Au haut de l'anse, il y a une poignée en bois usée et genre ovale. Une oreille de seau est toujours en place sur un des crochet, deux rivets visibles mais plus de seau. Longueur anse: 11cm; longueur poignée: 8,5cm; largeur poignée: 2cm; hauteur oreille: 6cm.	1	1		Multiples					

#	Site	Lot	Code	Matériau	Objet	Description	fr	ob	Commentaires	Fonction	Datation	Élagué	Planche	Photo	Réf. photo	
20417	118	20C4	7.3	Fer et métal cuivreux	Lanterne?	Cinq fragment d'un cadrage rectangulaire (impossible de donner hauteur et largeur) et en métal étamé avec au sommet, un tube central et vertical de 8cm; sur les branche verticales du cadrage deux petits oeillets. Nous avons aussi un fragment d'un support en fil de fer formé de deux tiges de chaque côté avec une base en demi lune (diamètre 10cm) dont le métal étamé n'est plus présent et aux extrémités des tiges, de petits crochets (hauteur 17,8cm, hauteur habituelle d'une cheminée de lanterne) sur lesquelles vient se fixer un anneau (diamètre 9cm) fait d'un fil de fer avec une languette de fixation au couvercle de la lanterne, non présent. Nous avons aussi une anse pour le transport de la lanterne, faite d'un fil de fer ainsi qu'un brûleur en métal cuivreux à fente très large (diamètres: 2,5cm et 5cm) . Ces fragments formeraient une lanterne dont le support s'insère dans les oeillets du cadrage interne afin d'accueillir la cheminée qui est sécurisée entre autres, par l'anneau avec languette et le tube du badrage s'insère au centre du haut de la cheminée et avec la clé du couvercle, permet de faire monter ou descendre la cheminée.	9	1	Voir objet dans la collection de Référence du Site Rapides-des-Coeurs (CIFI-10) du laboratoire du MCC (photos dans le sac) et la référence à Woodhead, Sullivan et Gusset. "Appareils d'éclairage, collection de référence nationale, Parcs Canada", 1984, pp.77-78.	Éclairage						
20418	118	20C4	5.1.1	Os	Ossement	Un petit os de patte.	1	1	Peut-être un petit rongeur?	Mammifères						
20419	118	20C4	5.5.7	Cuir	Semelle	Une partie de la semelle avant d'une chaussure, possiblement d'homme, avec trous de couture sur le pourtour. Sur la partie centrale, de plus gros trous pour chevilles de bois et formant un triangle. Largeur max: 8,5cm; largeur min: 5,5cm; longueur: 14cm.	1			Chaussures						
20420	118	20C5	1.1.1.31	TCG avec glaçure	Contenant	Un fragment de corps d'un contenant en TCG à la pâte rose-orangé avec glaçure brun-verdâtre. Lignes de tournassage visibles sur la paroi extérieure.	1		Possiblement TCG Locale	Consommation indéterminée	1760-1830					
20421	118	20C5	1.1.2.71	TCF blanche vitrifiée	Assiette à dessert	Deux fragments d'une petite assiette qui recollent sans décor visible. Sous la base, une marque imprimée en noir, armoiries au centre avec inscriptions en haut: "ROYA[L]"; "Warrented Best [Ironstone]" et en dessous: "H.ALCO[CK & Co]"; "ENGLA[ND]". Diamètre rebord: 17cm; diamètre base: 11cm.	2	1	La marque est Royal Warrented Best Ironstone China fabriquée par H. Alcock & Co, England. Fabrication: 1861-1910 mais ajout de England en 1891. Recollent avec les deux fragments dans le lot 20C4.	Alimentation, vaisselle de table	1891-1910					

#	Site	Lot	Code	Matériau	Objet	Description	fr	ob	Commentaires	Fonction	Datation	Élagué	Planche	Photo	Réf. photo
20422	118	20C5	1.2.1.101	GG gl saline et Albany	Cruche	Un gros goulot à lèvres droite dont l'anse est cassée et quatre fragments de corps d'une cruche à la pâte chamois avec glaçure saline d'aspect grisâtre sur la paroi extérieure. La paroi intérieure à un enduit épais brun. Diamètre goulot: 3,5cm; diamètre lèvre: 6,5cm; hauteur lèvre: 2,5cm; largeur anse: 5cm.	5	1	Début 19e siècle jusqu'au 1er quart du 20e siècle.	Alimentation, entreposage des aliments	1800-1925				
20423	118	20C5	2.1.1	V Inc sans plomb	Cheminée de lampe	Une cheminée de lampe en verre incolore presque complète, dont il ne manque qu'une partie de la base au bord droit. Bord supérieur évasé et décoré sur gabarit, col rétréci et corps en forme de bulbe. Diamètre rebord: 6,3cm; diamètre base: 6cm; diamètre col: 3,5cm; diamètre bulbe: 9cm; hauteur résiduelle: 17,9cm.	1	1	Cheminée de lampe de la fin du 19 ^e siècle, à partir de 1855 environ au Canada jusqu'au début du 20 ^e siècle. Peut-être avec le brûleur de lampe dans 20C4?	Éclairage	1855-1925		oui	oui	
20424	118	20C5	2.1.1	V Inc sans plomb	Bouchon de bouteille à sauce	Un bouchon complet de type club sauce en verre incolore avec gros tenon cylindrique avec résidu non poli et un bouton plat et circulaire avec inscriptions en relief sur le dessus: "GARTON'S". Hauteur totale: 3,cm; diamètre bouton: 2,7cm; diamètre tenon: 1,2cm.	1	1	Frederick Gibson Garton, créateur de la sauce HP à partir de 1870.	Alimentation, conservation	-1870				
20425	118	20C5	2.2.1.1	V Teinté régulier vert	Pot à conserve	La base d'un pot à conserve moulé en verre teinté vert irisé avec bulles d'air. Sous la base, un grand cercle central (5cm) ajouté avec inscriptions en relief: en haut "C B"; en bas "M". Diamètre base: 7,5cm.	1		"C B M" = Kilner Bros Ltd, Thornhill-Lees, England, fondé en 1848 mais marque possiblement c.1857 à la fermeture en 1937.	Alimentation, conservation	1857-1937				
20426	118	20C5	2.2.1.3	V Teinté régulier turquoise	Bouteille?	Un fragment de corps d'une bouteille cylindrique en verre turquoise avec quelques bulles d'air.	1			Consommation indéterminée					
20427	118	20C5	2.3.1.1	V Coul transp vert foncé	Bouteille à gin	Sept fragments appartenant à la même bouteille à gin carrée à 4 épaules en verre vert foncé avec bulles d'air visible. Pans gaufrés, coins chanfreinés et base carrée.	7	1		Boissons, conservation/entreposage					
20428	118	20C5	2.3.1.1	V Coul transp vert foncé	Bouteille à gin	Un fragment du haut d'une bouteille à gin carrée à 4 épaules en verre vert foncé avec plusieurs bulles d'air visible. Pans gaufrés, coins chanfreinés. Col court et lèvres rabattue terminée à la pince. Bouchon de liège de forme champignon, toujours en place. Diamètre goulot: 2cm; diamètre lèvre: 2,8cm diamètres bouchon liège: 1,8cm à 2,5cm.	1	1		Boissons, conservation/entreposage					
20429	118	20C5	2.3.2.1	V Coul opaque blanc	Pot?	Un fragment de la base moulé de ce qui semble être un pot. Base extérieure carrée ou rectangulaire et intérieur cylindrique. Aucun décor ou marque visible. Largeur base: 5cm; diamètre intérieur: 3cm.	1			Consommation indéterminée					
20430	118	20C5	2.3.2.1	V Coul opaque blanc	Biblot?	Un fragment de corps moulé d'un possible biblot sans marque ni décor visible. Fragment mince et creux.	1			Décoration					

#	Site	Lot	Code	Matériau	Objet	Description	fr	ob	Commentaires	Fonction	Datation	Élagué	Planche	Photo	Réf. photo
20431	118	20C5	3.2.1	Métal plaqué	Applique décorative?	Petit objet conique avec un petit trou sur le dessus fait d'une mince feuille de métal cuivreux plaquée de dorure. Diamètre base: 2,3cm; diamètre sommet: 1cm; trou: 0,4cm; hauteur: 1cm.	1	1	Peut-être une applique servant comme embout de lampe pour la finition?	Décoration					
20432	118	20C5	5.1.1	Os	Ossement	Deux fragments d'os de mammifères avec traces de scie.	2			Mammifères					
20433	118	20C5	5.1.1	Os	Ossement	Un os de patte d'oiseau.	1	1		Oiseaux					
20434	118	20C6	3.2.2	Métal étamé	Cruche	Grosse cruche cylindrique en métal étamé fabriquée à la main. La base est faite d'une bande de métal plus robuste et rivetée, le fond de la cruche étant surélevée par rapport à la base. Trois larges bandes circulaires forment le corps droit. Une large bande formant l'épaule tronconique jusqu'au col droit formé d'une autre bande jusqu'au rebord. Une anse en métal étamé est soudée au niveau du col/épaule de la cruche. Des soudures sont visibles aux jonctions des bandes de métal. Diamètre base: 23,5cm; diamètre col: 11cm; diamètre rebord: 12cm; hauteur corps: 29,5cm; hauteur totale: 46,5cm; largeur anse: 4cm; hauteur anse: 14cm.	1	1	Peut-être une cruche à lait mais ça dépend du contexte. Une cruche qui a pu servir à de multiples tâches!!!!	Multiples					
20435	118	20C99	1.1.1.18	TCG chamois-rose gl verte	Crachoir	Trois fragments qui recollent d'un crachoir presque complet à la pâte chamois-rosé avec petites inclusions ocreuses et variées. Un crachoir au rebord large et évasé avec panse globuleuse. Un enduit brun est appliqué sur la paroi intérieure. Sur le rebord et la paroi extérieure, un engobe blanc inégal semble avoir été appliqué et une glaçure verte recouvre le rebord intérieur avec coulures sur le rebord extérieur et la paroi intérieure. Lignes de tournassage visibles sur toute la pièce. Diamètre base: 15,5cm; diamètre corps: 18cm; diamètre col: 13cm; diamètre ouverture: 10,5cm; diamètre rebord: 19cm; hauteur: 11,5cm.	3	1	Des objets de ce type céramique ont été retrouvés dans des contextes de la 1ère moitié du 18 ^e siècle mais aussi dans des contextes de la 2 ^e moitié du 18 ^e siècle, dans les latrines de la maison Estèbe à Québec. Selon mes recherches, un enduit d'engobe blanc pouvait être appliqué sur ces pièces françaises malgré les descriptions disant "Aucun enduit"... (Guide des céramique de Parcs Canada, par Robert Gauvin, Type 1.1.1.11; 1.1.1.18 et 1.1.1.19). Voir Maîtrise, "Redonner vie à une collection: les terres cuites communes du Fort LaTour, 1631-1645" par Julie Toupin, 2003.	Hygiène	1700-1800				
20436	118	20C99	1.1.2.41	TCF argileuse blanche	Pipe	Pipe presque complète dont il ne manque que l'embout du tuyau. De part et d'autre du fourneau au décor en relief d'une harpe avec corps féminin (emblème de l'Irlande) avec branches de trèfles en-dessous, et une feuille verticale sur l'avant et l'arrière du fourneau. Un éperon sans décor. Sur le tuyau, décor de 4 bandes dont deux avec des X et deux avec des O. Aucune marque visible.	1	1	Décor emblématique avec aucune marque de fabricant mais pourrait être associé au modèle TD postérieur à 1840???	Tabac	1840-				

#	Site	Lot	Code	Matériau	Objet	Description	fr	ob	Commentaires	Fonction	Datation	Élagué	Planche	Photo	Réf. photo
20437	118	20C99	1.2.1.108	GG Albany	Couvercle	Un couvercle circulaire entier, avec quelques petites écorchures. La pâte est chamois avec un enduit de type Albany brunâtre inégal sur l'extérieur du couvercle et sur le bouton circulaire. La paroi intérieure n'a aucun enduit ou glaçure. Diamètre bouton: 4,5cm; diamètre collerette horizontale: 18,3cm; diamètre collerette verticale: 14,5cm; hauteur: 5cm.	1	1		Alimentation, indéterminée	1800-1925				
20438	118	20C99	1.3.2	Porcelaine fine dure (PF)	Figurine	Une petite figurine dans une longue robe dont il manque la tête. Figurine sans couleur, toute blanche. Hauteur résiduelle: 4cm; largeur min: 1,1cm; largeur max: 2,6cm.	1	1	Possiblement la vierge Marie ou Jésus???	Décoration					
20439	118	20C99	3.1.1.1	Fer ind	Outil?	Longue tige légèrement recourbée de section quasi-circulaire qui se termine en pointe à une extrémité (pour fichier ou emmancher?) et à l'autre extrémité elle se termine en forme de petite spatule ovale dont la paroi extérieure est rainurées horizontalement. Longueur tige: 36cm; longueur spatule: 6,5cm; largeur spatule: 3cm.	1	1	Je n'ai pas trouvé la fonction de cet objet???	Indéterminé					
20440	118	20C99	3.1.1.11	Fer forgé	Verrou	Verrou à ressort composé d'un pêne de section rectangulaire, qui n'est plus droit (tige), coulissant entre deux crampons-guides montés sur une platine dans laquelle il y a encore des clous de fixation, le pêne est long et muni d'un bouton circulaire permettant de l'actionner à la main pour le faire rentrer dans une gâche. Le pêne est rectangulaire à la verticale mais une fois au niveau des crampons, il devient horizontal. De plus, ses dimensions sont variables. Longueur pêne: 42cm environ; dimensions pêne: 0,9cm X 1,3cm environ; diamètre bouton: 3,1cm; longueur résiduelle platine: 17cm; largeur platine: 3,5cm; épaisseur pêne/platine: 2,3cm; épaisseur avec clou: 4,2cm.	1	1		Systèmes de fermeture					
20441	118	20C99	3.1.2	Métaux et alliages cuivreux	Clochette	Une petite cloche en métal cuivreux à la base très évasée. Décor de deux petites lignes horizontales incisées au bas, au milieu et au haut de la paroi extérieure. Tenon rectangulaire sur le dessus formant l'attache avec un petit trou. La chaîne et le grelot semble toujours en place mais ris dans la corrosion. Hauteur cloche: 2,8cm; hauteur totale: 3,4cm; diamètre base: 4,2cm; diamètre haut: 2,3cm.	1	1		Multiples					
20442	118	20C99	4.1.13	Pierre	Bille	Une bille complète en pierre chamois et grisâtre (diamètres: 1,4cm).	1	1		Jeux et divertissements					

#	Site	Lot	Code	Matériau	Objet	Description	fr	ob	Commentaires	Fonction	Datation	Élagué	Planche	Photo	Réf. photo
20443	118	20D1	1.1.2.71	TCF blanche vitrifiée	Tasse	Une tasse presque complète dont il ne manque qu'un petit fragment. Tasse moulée au décor végétal sur le pourtour du rebord extérieur et cannelures verticales. Aucune marque sous la base. Diamètre rebord: 9,5cm; diamètre base: 5cm; hauteur: 8cm; largeur anse: 1,8cm; hauteur anse: 6cm.	2	1		Alimentation, vaisselle de table	1850 -				
20444	118	20D1	1.1.2.71	TCF blanche vitrifiée	Assiette	Deux fragments de marli d'assiettes aux décor végétal moulé dont 1 avec une bande de dorure sur le pourtour du rebord. Diamètres: 21cm et 27cm.	2			Alimentation, vaisselle de table	1850 -				
20445	118	20D1	1.1.2.71	TCF blanche vitrifiée	Tasse?	Un fragment d'une tasse moulée au décor végétal sur le pourtour du rebord extérieur et cannelures verticales. Aucune marque visible.	1			Alimentation, vaisselle de table	1850 -				
20446	118	20D1	1.1.2.71	TCF blanche vitrifiée	Bol?	Un fragment de rebord d'un grand bol au décor moulé de cannelures verticales. Diamètre rebord: 20cm.	1			Alimentation, absorption	1850 -				
20447	118	20D1	1.1.2.71	TCF blanche vitrifiée	Contenant	Un fragment de la base au pied annulaire d'un contenant, sans marque ni décor visible.	1			Consommation indéterminée	1850 -				
20448	118	20D1	1.1.2.71	TCF blanche vitrifiée	Soucoupe	Un fragment de la moitié d'une soucoupe au décor de cannelures larges moulées sur la paroi intérieure. Marque imprimée en noire sous la base: armoiries avec inscriptions en haut "Stone Chinawa[re] [Co]" en bas "St. Johns, P. Q.".	1	1	Marque St-Johns, P.Q. = 1873-ca1900.	Alimentation, vaisselle de table	1873-ca1900				
20449	118	20D1	1.1.2.71	TCF blanche vitrifiée	Pot	Trois fragments de rebord d'un petit pot dont deux recollent. Rebord ourlé avec une petite rainure horizontale en dessous pour y attacher une ficelle fermant le dessus du pot. Décor moulé de cannelures verticales sur la paroi extérieure. Diamètre rebord: 9,5cm.	3	1	Genre de pot à conserve?	Consommation indéterminée	1850 -				
20450	118	20D1	1.1.2.71	TCF blanche vitrifiée	Pot de chambre	Six fragments qui recollent d'un pot de chambre avec une anse toujours en place. Rebord à aile et décor moulé de cannelures verticales sur la paroi extérieure. Une marque très grossière est imprimée en noir sous la base: armoiries et inscriptions dessous "Ironstone China". Diamètre rebord: 19,5cm; diamètre base: 10,5cm; hauteur: 11cm; largeur anse: 2cm; hauteur anse: 7,5cm.	6	1		Alimentation, vaisselle de table	1850 -				
20451	118	20D1	1.3.2.21	PF dure européenne	Soucoupe	Trois fragments qui recollent d'une soucoupe en porcelaine fine au pied annulaire avec un décor de bambous/eucalyptus et un chinois en kimono imprimés en bleu sur la paroi intérieure. Bordure florale sur le pourtour du rebord imprimée en bleu. Porcelaine avec une teinte bleutée et une transparence. Aucune marque visible. Diamètre rebord: 12cm; diamètre pied: 7cm.	3	1	À partir du 18 ^e siècle au 19 ^e siècle.	Alimentation, vaisselle de table	1700-1900				

#	Site	Lot	Code	Matériau	Objet	Description	fr	ob	Commentaires	Fonction	Datation	Élagué	Planche	Photo	Réf. photo	
20452	118	20D1	2.1.1	V Inc sans plomb	Objet indéterminé	Un fragment d'un disque en verre avec un trou central qui a été réalisé après la fabrication. Une petite paroi droite et ensuite évasée. Aucun décor visible. Diamètre disque: 7,5cm; diamètre trou: 1,1cm; hauteur résiduelle: 1,2cm.	1			Indéterminé						
20453	118	20D1	2.1.1	V Inc sans plomb	Cheminée de lampe	Le haut d'une cheminée de lampe au verre incolore très mince. Le bord supérieur est petit en diamètre et poli au feu. La cheminée s'évase vers le milieu. Aucun décor visible. Diamètre rebord: 3,2cm; diamètre max: 6,8cm.	1		Peut-être vers fin 1820-début 1830 jusqu'au début XXe siècle.	Éclairage	1825-1925					
20454	118	20D1	2.1.1	V Inc sans plomb	Cheminée de lampe	Le haut d'une cheminée de lampe au bord supérieur évasé vers l'arrière et décoré de genre de pétales. Rétrécissement au col et s'évasant vers le milieu. Diamètre rebord: 6cm; diamètre col: 3,5cm.	1		Cheminée de lampe de la fin du 19 ^e siècle, à partir de 1855 environ au Canada jusqu'au début du 20 ^e siècle.	Éclairage	1855-1925					
20455	118	20D1	2.1.4	V Inc au plomb	Verre à pied	Un verre à tige dont il manque une partie de la coupe en entonnoir. Pied circulaire et tige incurvée avec petit collet et bouton de pied. Verre assez épais et sans décor visible qui semble soufflé car bulles d'air et verre qui tournoie ainsi que les détails inégaux. Une trace sous le pied a peut-être été laissée par un pontil? Diamètre pied: 7cm; diamètre coupe max: 6,5cm; hauteur tige: 4cm; hauteur résiduelle: 12cm.	1		Verre au plomb = 18 ^e siècle au milieu 19 ^e siècle environ.	Boissons, absorption	1700-1850					
20456	118	20D1	2.1.4	V Inc au plomb	Verre à pied	Deux parties d'un verre à tige dont le pied circulaire et une partie de la coupe conique dont il manque une partie ainsi qu'une partie de la tige qui est cassée. Verre au décor qui semble pressé avec pans verticaux larges sur la coupe et arrondis au haut et pans en quinconce sur la tige partant sous la coupe jusqu'au pied. Il y a aussi un bouton sous la coupe et un renflement au-dessus du pied. De plus, sur 3 des pans de la coupe, il y a un décor de vignes et raisins gravés à la main assez finement. Diamètre pied: 6cm; diamètre coupe max: 4,5cm; hauteur résiduelle coupe/tige: 9,7cm.	2	1	Verre au plomb = 18 ^e siècle au milieu 19 ^e siècle environ.	Boissons, absorption	1700-1850					
20457	118	20D1	2.2.1.1	V Teinté régulier vert	Bouteille	Une extrémité d'une bouteille comprenant un goulot large avec une lèvre arrondie et inégale finie à la pince en verre teinté vert. Il y a encore la trace d'une capsule qui recouvrait l'extrémité. Aucune bague présente. Le col semble cylindrique et peut-être que les parois sont à pans, voir décrochement au niveau de l'épaule. Diamètre goulot: 3,3cm; diamètre lèvre: 3,8cm.	1		Un type de bouteille à lait???	Consommation indéterminée						

#	Site	Lot	Code	Matériau	Objet	Description	fr	ob	Commentaires	Fonction	Datation	Élagué	Planche	Photo	Réf. photo
20458	118	20D1	2.2.1.1	V Teinté régulier vert	Bouteille à condiments	Une bouteille de sauce Worcestershire en verre teinté verdâtre et irisé dont il ne manque que l'extrémité. Bouteille moulée en deux parties avec inscriptions en relief sur l'épaule "Worcestershire Sauce" et à la verticale sur le corps "Lea & Perrins. Base circulaire en retrait un peu concave avec inscriptions en relief sur le pourtour "A C B Co". Diamètre base: 5,2cm; diamètre col: 2,5cm environ; hauteur corps: 11,5cm; hauteur résiduelle: 15,5cm.	1	1	Marque A C B Co = Aire and Calder Glass Bottle Company (Angleterre), pour Lea & Perrins. Fin 1850 et importé au Canada jusque dans les années 1920 environ.	Alimentation, conservation	1850-1920				
20459	118	20D1	2.2.1.4	V Teinté régulier bleu	Bouteille pharmaceutique	La section du long corps d'une bouteille cylindrique à médicament moulée en deux parties en verre teinté bleu. Inscriptions verticales embossées sur la paroi: "[Siro]p de gomme d'épinette"; "Compose"; "[de]s Sœurs de la Providence"; "Enregistre". Aucune inscription sous la base. Diamètre base: 4cm; hauteur résiduelle: 10cm.	1	1	Sirop de gomme d'épinette (composé) des Sœurs de la Providence (enregistré) – environ 1850-1900.	Médication	1850-1900				
20460	118	20D1	2.3.1.10	V Coul transp brun	Bouteille	Un fragment d'une bouteille en verre brun-orangé au corps qui semble en forme de diamant selon les cassures. Le col est cylindrique et l'extrémité ajoutée comprend une petite bague profilée en V et une lèvre rabattue. Le verre est irisé et il y a des bulles d'air. Diamètre goulot: 2cm; diamètre lèvre: 2,6cm; hauteur col: 3cm; hauteur col/extrémité: 5,5cm.	1			Consommation indéterminée					
20461	118	20D1	2.3.1.1	V Coul transp vert foncé	Bouteille à vin	Trois fragments qui recollent de l'épaule et extrémité champenoises d'une bouteille en verre vert foncé assez pâle avec bulles d'air. Verre irisé d'aspect or. L'extrémité champenoise est à lèvre en biseau et bague droite, une partie de la capsule est toujours en place. Diamètre goulot: 1,8cm; diamètre lèvre: 3cm; diamètre bague: 3,5cm; hauteur col: 7cm; hauteur col/extrémité: 9cm.	3	1	Bouteille à champagne de type champenoise.	Boissons, conservation/entreposage					
20462	118	20D1	2.3.1.1	V Coul transp vert foncé	Bouteille à gin	Sept fragments de corps et 3 bases de bouteilles à gin carrée à 4 épaules en verre vert foncé avec plusieurs bulles d'air visible. Pans gaufrés, coins chanfreinés. Une base avec petit mamelon central: 6cm X 6cm; une base avec cercles concentriques en relief: 6cm X 6cm; une base avec cercles en bas relief et décentrés: 6cm X 6cm.	10	1		Boissons, conservation/entreposage					

#	Site	Lot	Code	Matériau	Objet	Description	fr	ob	Commentaires	Fonction	Datation	Élagué	Planche	Photo	Réf. photo
20463	118	20D1	3.1.1.3	Fonte	Support?	Deux fragment d'un possible support en font fait d'un trou central en forme de petit tube avec à la base, 4 ailettes plate et arrondie avec un trou de fixation. Une ailette est cassée dans le fragment de corrosion. Diamètre trou: 2,2cm; diamètre rebord: 3,5cm; hauteur: 2,8cm; longueur ailette: 3,8cm; largeur ailette: 2,8cm; largeur max: 9,8cm.	2	1	Peut-être une base pour une tige ou une pièce de machinerie????	Indéterminé					
20464	118	20D1	3.1.1.12	Fer laminé	Clou découpé	Un clou découpé complet et corrodé. 9cm.	1	1		Fixations - clous	1790-1850				
20465	118	20D1	3.1.2	Métaux et alliages cuivreux	Clochette	Une petite cloche en métal cuivreux à la base très évasée sans décor visible. Au sommet, un petit trou où il y avait une attache qui retenait une chaînette avec un grelot. La partie du haut est abîmée. Peut-être une marque sur la paroi extérieure, il semble et avoir un petit C° en relief. Hauteur cloche: 3,5cm; diamètre base: 5,5cm; diamètre haut: 2,4cm.	1	1		Multiples					
20466	118	20D1	5.1.1	Os	Ossement	Cinq fragments d'os de mammifères dont 3 avec traces de scie.	5	5		Mammifères					
20467	118	20D1	5.1.1	Os	Ossement	Deux os de pattes d'oiseaux, un plus gros que l'autre .	2	2		Oiseaux					
20468	118	20D1	5.1.4	Coquille	Huître	Deux moitiés de coquilles d'huîtres.	2	2		Mollusques					
20469	118	20D1	5.2.3	Bois	Bobine	Une bobine de fil en bois qui s'est déformée, les deux têtes et le corps sont plutôt ovales. Produit bleu collé à certains endroits. Dimensions têtes: 3cm X 2,3cm; dimensions tige centrale: 1,6cm X 1,4cm X 2,5cm; hauteur totale: 4cm.	1	1		Habillement					
20470	118	20D1	5.5.1	Tissu	Tissu	Trois fragments de tissu tissé brun foncé avec rebords repliés et collés. Un fragment au rebord avec finition cousue. Une petite languette 13,5cm X 1,5cm.	4		Appartient peut-être à la semelle de chaussure avec tissu???	Tissus, résidus					
20471	118	20D1	5.5.7	Cuir	Chaussure	Une petite chaussure à talon presque complète pour petite fille avec une partie de semelle détachée. Chaussure cousue et cloutée avec empeigne, quartier et talon toujours en place. Largeur max: 5,5cm; largeur min: 3,3cm; longueur: 14,5cm; hauteur résiduelle chaussure: 5cm; talon: 3,7cm X 3,7cm; épaisseur talon: 3cm.	2	1		Chaussures					

#	Site	Lot	Code	Matériau	Objet	Description	fr	ob	Commentaires	Fonction	Datation	Élagué	Planche	Photo	Réf. photo
20472	118	20D1	7.32	Cuir et tissus	Semelle	Grande semelle de chaussure d'homme avec trous de couture sur le pourtour. Le talon semble clouté et il manque en épaisseur. Sur la paroi intérieure de la chaussure, il y a une double semelle avec entre les deux, des fragments de tissu qui semblent faire le tour de la semelle et cousu avec celle-ci. Sur la partie arrière de la semelle, il y a un dépôt et un fragment de tissu est pris dedans. Largeur max: 8cm; largeur min: 5,5cm; longueur: 27cm; talon: 6,5cm X 6,5cm.	1			Chaussures					
20473	118	20D2	1.1.1.31	TCG avec glaçure	Contenant	Un fragment de corps d'un contenant en TCG à la pâte rose-orangé avec glaçure brun-verdâtre. Paroi extérieure cassée.	1		Possiblement TCG Locale	Consommation indéterminée	1760-1830				
20474	118	20D2	1.1.2.41	TCF argileuse blanche	Pipe	Deux fragments de tuyau de pipe dont le plus gros a une marque en creux presque effacée: "Henderson/Montréal".	1	1	Henderson, Montréal (1847-1876)	Tabac	1847-1876				
20475	118	20D2	1.1.2.71	TCF blanche vitrifiée	Contenant	Un fragment de corps d'un contenant sans marque ni décor visible.	1			Consommation indéterminée	1850 -				
20476	118	20D2	1.3.2	Porcelaine fine dure (PF)	Poupée	Une partie de la jambe d'une poupée moulée avec bottillon brun et cassée en haut de la cheville. Hauteur résiduelle: 2,1cm; diamètre jambe: 1,1cm; longueur pied: 2,1cm.	1			Jeux et divertissements					
20477	118	20D2	2.1.1	V Inc sans plomb	Cheminée de lampe	Sept fragments d'une cheminée de lampe en verre incolore sans plomb mince dont 3 du haut qui recollent avec le bord supérieur ondulé et évasé vers l'arrière avec un décor crénelé. Rétrécissement au col et s'évasant vers le milieu. De plus, 2 fragments de corps et 2 de base au bord droit. Diamètre rebord: 7,5cm; diamètre col: 4cm; diamètre base: 7cm.	7	1	Cheminée de lampe de la fin du 19 ^e siècle, à partir de 1855 environ au Canada jusqu'au début du 20 ^e siècle.	Éclairage	1855-1925				
20478	118	20D2	2.1.4	V Inc au plomb	Cheminée de lampe	Huit fragments d'une cheminée de lampe en verre incolore au plomb dont 3 du haut qui recollent avec le bord supérieur ondulé et évasé vers l'arrière avec un décor crénelé. Rétrécissement au col et s'évasant vers le milieu. De plus, 3 fragments de corps et 2 de base au bord droit. Diamètre rebord: 7,2cm; diamètre col: 3,8cm; diamètre base: 7cm.	8	1	Cheminée de lampe de la fin du 19 ^e siècle, à partir de 1855 environ au Canada jusqu'au début du 20 ^e siècle. Verre au plomb = 18 ^e siècle au milieu 19 ^e siècle environ.	Éclairage	1850-1875				
20479	118	20D2	2.1.4	V Inc au plomb	Pot à onguent	Deux fragments d'un petit pot à vaseline incomplet, moulé en 2 parties, en verre incolore au plomb dont l'extrémité est manquante mais selon l'épaule et le col, elle serait pour un bouchon en liège. La base plate. Inscriptions en relief sur la paroi extérieure: "CHESEBROU[G]H [MFG Co]"; "VASELINE". Aucune marque sous la base. Diamètre base: 4,5cm; diamètre col: 2,5cm; hauteur à l'épaule: 4,7cm; hauteur résiduelle totale: 5,4cm.	2	1	Verre au plomb = 18 ^e siècle au milieu 19 ^e siècle environ. Selon un texte mis à jour en 2015 de Bill Lockhart "A Tour Through Time in Vaseline Jars" il fait mention que ce type de pot moulé en deux parties avec inscriptions "Chesebrough MFG Co" daterait d'entre 1892 et 1894(?). Début 1878 pot soufflé!	Médication	1892-1894?				

#	Site	Lot	Code	Matériau	Objet	Description	fr	ob	Commentaires	Fonction	Datation	Élagué	Planche	Photo	Réf. photo
20480	118	20D2	2.2.1.1	V Teinté régulier vert	Bouteille cylindrique	Un fragment des épaules d'une petite bouteille cylindrique moulée en verre légèrement teinté vert. Aucune inscription visible. Diamètre corps: 2,9cm.	1			Consommation indéterminée					
20481	118	20D2	2.2.1.1	V Teinté régulier vert	Bouteille rectangulaire	Un fragment d'un pan d'une bouteille rectangulaire aux coins chanfreinés. Aucune marque visible mais trace de pontil sous la base. Hauteur corps: 7,2cm; largeur: 3,8cm environ.	1			Consommation indéterminée	1850-1920				
20482	118	20D2	2.2.1.1	V Teinté régulier vert	Verre à vitre	Un fragment de teinte légèrement verdâtre.	1			Matériaux de base - vitre					
20483	118	20D2	2.3.1.1	V Coul transp vert foncé	Bouteille à boisson alcoolisée?	Un fragment d'épau d'une bouteille en verre vert foncé avec petites bulles d'air et rugueux sur la paroi intérieure.	1			Boissons, conservation/entreposage					
20484	118	20D2	5.2.3	Bois	Bobine	Deux fragments qui recollent d'une petite bobine de fil en bois qui s'est déformée, les deux têtes et le corps sont plutôt ovales. Dimensions têtes: 2,2cm X 1,4cm; dimensions tige centrale: 1,5cm X 0,8cm X 1,5cm; hauteur totale: 3,1cm.	2	1		Habillement					
20485	118	20D2	5.5.1	Tissu	Tissu	Un fragment de tissu tissé très mince de couleur noirâtre.	1			Tissus, résidus					
20486	118	20D2	5.5.7	Cuir	Lanière	Une petite lanière de cuir avec 6 petits trous. Une extrémité légèrement biseauté et une extrémité cassée. Largeur: 1,5cm; longueur: 20cm.	1			Consommation indéterminée					
20487	118	20D2	5.1.1	Os	Ossement	Quinze fragments d'os de mammifères dont plusieurs côtes. Tous les os avec traces de scie, sauf un seul.	15	11		Mammifères					
20488	118	20D2	5.1.1	Os	Ossement	24 fragments d'ossements de poissons dont deux fragments de mâchoire, un tête, 3 arêtes et autres.	24		Peut-être que ces os appartiennent au même poisson?	Poissons					
20600	118	20C14	3.1.1.11	Fer forgé	Clou forgé	petit clou, tige à section carrée, replié à un angle de 90 degrés, tête paraît rectangulaire mais partiellement érodée, traces de fibres de bois; longueur: 7,0 cm	1			Fixations - clous	avant 1790				
20601	118	20C14A	1.1.1.3	TCG sans glaçure	Brique ou tuile	fragment plat d'aspect carré, cassé à plusieurs endroits; dimensions: 8,9 x 9,8 x 2,7 cm	1			Matériaux de construction					
20602	118	20C14A	1.1.1.3	TCG sans glaçure	Brique	deux fragments	2			Matériaux de construction					
20603	118	20C14A	1.1.2.71	TCF blanche vitrifiée	Plat de service	fragment de marli-bouge avec motif moulé de « Blé » sur le marli et de côtes sur le bouge; diamètre: 28 cm	1			Alimentation, vaisselle de service	1850-				
20604	118	20C14A	1.1.2.71	TCF blanche vitrifiée	Assiette ou plat	fragments de marli-bouge, sans rebord, pas de décor sur les petits fragments	2			Alimentation, absorption	1850-				
20605	118	20C14A	1.1.2.71	TCF blanche vitrifiée	Assiette?	fragment de fond avec pied annulaire, pas de décor	1			alimentation, vaisselle de table	1850-				
20606	118	20C14A	1.1.2.71	TCF blanche vitrifiée	Contenant	fragment de corps sans décor	1			Consommation indéterminée	1850-				
20607	118	20C14A	1.1.2.71	TCF blanche vitrifiée	Contenant	décor de deux minces bandes rouges et trace de décor vert, possiblement à l'éponge, ou peint	1			Consommation indéterminée	1850-				
20608	118	20C14A	1.1.2.66	TCF blanche Mason	Saucière	fragment de bec verseur de saucière, décor moulé de pointes diagonales pointant vers le bec, large bande lustré rougeâtre soulignant le rebord des deux côtés	1			Alimentation, vaisselle de service	1800-				

#	Site	Lot	Code	Matériau	Objet	Description	fr	ob	Commentaires	Fonction	Datation	Élagué	Planche	Photo	Réf. photo
20609	118	20C14A	1.2.1.101	GG gl saline et Albany	Contenant	fragment de corps, enduit Albany sur la paroi intérieure, surface extérieure brun pâle	1			Consommation indéterminée	1800-1925				
20610	118	20C14A	2.1.1	V Inc sans plomb	Gobelet	gobelet sans fond, paroi décoré de pans et étoiles moulés; diamètre: 7,8 cm; hauteur: 10,3 cm	1			Boissons, absorption					
20611	118	20C14A	5.1.1	Os	Ossement	os de mammifère	1			Mammifères					
20612	118	20C14A	5.2	Solides fibreux	Graine	graine de citrouille, en plusieurs fragments	1			Végétaux					
20613	118	20C14A	5.5.7	Cuir	Chaussure	chaussure complète, talon et bout cloutés, semelle chevillée, à double rang dans la partie la moins large, talon à trois épaisseurs, bout droit; couture entre les quartiers en arrière brisée, trous d'attache sur le devant des quartiers (5); dimensions: 28,4 x 9,1 cm	1		à restaurer? Placé avec les beaux objets	Chaussures		sélectionné			
20614	118	20C14A	5.5.7	Cuir	Retaille	très gros à très petits fragments	19			Cuir, résidus					
20615	118	20C14A	5.5.7	Cuir	Bandelette	petites bandelettes de cuir, cont une avec trous de couture, fragments provenant de chaussures?	2			Chaussures					
20616	118	20C14A	5.5.7	Cuir	Retaille?	fragments divers pris dans une grande concrétion; au moins 8 fragments	8			Cuir, résidus					
20617	118	DC14AB	1.1.2.51	Pearlware	Bol ou tasse	ped évasé arrondi, base du corps carénée, décor annulaire noir et brun pâle	1			Alimentation, vaisselle de table	1775-1830				
20618	118	DC14AB	1.1.2.61	TCF blanche	Bol	fragments de rebord, face intérieure moulé en pans, décor de volutes imprimé au décalque brun sur la paroi intérieure	2			Alimentation, vaisselle de table	1820-				
20619	118	DC14AB	1.1.2.71	TCF blanche vitrifiée	Contenant	petit fragment de fond avec pied annulaire, aucun décor	1			Consommation indéterminée	1850-				
20620	118	DC14AB	1.1.2.91	TCF jaune glaçure claire	Bol	grand bol à corps évasé, léger ressaut intérieur, corps épais, pas de décoration, diamètre: 32 cm	1			Alimentation, vaisselle de table	1840-1925				
20621	118	DC14AB	1.2.1.101	GG gl saline et Albany	Pot	lèvre façonnée en V, avec ressaut intérieur, les deux parois couvertes d'enduit Albany; diamètre: 15 cm	1			Alimentation, conservation	1800-1925				
20622	118	DC14AB	2.1.4	V Inc au plomb	Cheminée de lampe?	col rétréci vers le haut, avec départ d'épaule peu évasé, lèvre fissurée et polie au feu; verre très noirci (altération ou exposition au feu?); hauteur: 15,8 cm; diamètre: 2,8 à 3,9 cm	9	1	placé avec les beaux objets	Éclairage		sélectionné			
20623	118	DC14AB	2.2.1.3	V Teinté régulier turquoise	Bouteille pharmaceutique	bouteille rectangulaire à quatre pans en retraits et à coins chanfreinés; soufflé au moule en deux parties avec marque de moule diagonale traversant le fond et marques de moule verticales dissimulées dans , épaule et col manquants; incrustations brunes sur les parois intérieures; hauteur: 11,9 cm; base: 6,2 x 3,5 cm	7	1	autre fonction: soins du corps	Médication	1750-1880				
20624	118	DC14AB	2.2.1.1	V Teinté régulier vert	Verre à vitre	un fragment rectangulaire très long et épaisse (21,5 x 2,4 x 0,3 cm)	14		9 jetés	Matériaux de base - vitre		élagué			

#	Site	Lot	Code	Matériau	Objet	Description	fr	ob	Commentaires	Fonction	Datation	Élagué	Planche	Photo	Réf. photo
20625	118	DC14AB	2.3.1.1	V Coul transp vert foncé	Bouteille à vin	presque complet, manque l'extrémité, bouteille cylindrique, épaule champenoise, col rétréci vers le haut, trace de bague (possiblement droite), cul en cloche avec gros mamelon; surface patinée; hauteur: 28,2 cm; diamètre: 9,5 cm	1		placé avec les beaux objets	Boissons, conservation/entreposage		sélectionné			
20626	118	DC14AB	5.1.1	Os	Ossement	os de mammifère, dont un crâne	3			Mammifères					
20627	118	DC14AB	5.5.7	Cuir	Chaussure	talon, deux épaisseurs, clouté, beaucoup de clous toujours présents et rouillés; dimensions: 5,5 x 5,7 cm	1			Chaussures					
20628	118	DC14AB	5.5.7	Cuir	Retaille	grands et moyens fragments	3			Cuir, résidus					
20629	118	20C15	1.1.2.61	TCF blanche	Assiette?	fragment de fond plat avec pied annulaire, décor « Blue Willow » imprimé sur la paroi supérieure (clôture, maison avec colonnade)	1			alimentation, vaisselle de table	1820-				
20630	118	20C15	1.1.2.61	TCF blanche	Tasse ou bol	fragment de corps avec carène, décor de bandes d'engobe bleu pâle sur la paroi extérieure	1			Alimentation, vaisselle de table	1820-				
20631	118	20C15	1.1.2.61	TCF blanche	Bol?	fragment de corps, bande d'engobe brune avec décor « Cable » en blanc, bleu pâle et brun-orange sur la paroi extérieure	1			Alimentation, absorption	1820-				
20632	118	20C15	1.1.2.71	TCF blanche vitrifiée	Assiette	plusieurs fragments, sans décor, trace de marque de fabricant imprimé en noir sous le fond: « [...] C ^o »; diamètre: 25 cm	6	1		Alimentation, vaisselle de table	1850-				
20633	118	20C15	1.1.2.71	TCF blanche vitrifiée	Assiette ou plat	fragment de marii-bouge, aucun décor	1			Alimentation, absorption	1850-				
20634	118	20C15	1.1.2.71	TCF blanche vitrifiée	Assiette ou plat?	fragment de fond plat, décor végétal imprimé en noir	1			Alimentation, absorption	1850-				
20635	118	20C15	1.1.2.71	TCF blanche vitrifiée	Plat de service	grand fragment de marli, forme ovale?, décor végétal moulé	1			Alimentation, vaisselle de service	1850-				
20636	118	20C15	1.1.2.71	TCF blanche vitrifiée	Tasse?	fragment de corps, décor moulé (côtes et cannelures?)	1			Alimentation, vaisselle de table	1850-				
20637	118	20C15	1.1.2.91	TCF jaune glaçure claire	Contenant	1 fragment de fond plat avec marque estampé en creux sous le fond; 1 fragment d'anse; 2 objets?	2			Consommation indéterminée	1840-1925				
20638	118	20C15	1.2.1.101	GG gl saline et Albany	Jarre ou cruche	forme cylindrique, fragments de fond plat, et base de corps, fragment d'anse à section ovoïde, très grand format, enduit Albany sur toute la paroi intérieure, traces de décor au bleu de cobalt sur la paroi extérieure, beaucoup de traces de rouille et dépôt blanchâtre sur le fond intérieur, goutte de masse vitreuse verte fondue sur la paroi extérieure; diamètre 28 cm	7	1		Alimentation, entreposage des aliments	1800-1925				
20639	118	20C15	1.2.1.101	GG gl saline et Albany	Jarre ou cruche?	fragments de corps, de forme arrondie, décor peint en bleu de cobalt sur la paroi extérieure (motif floral?); moins épais que l'objet précédent; traces de masse vitreuse verte fondue sur la paroi extérieure	9	1		Alimentation, entreposage des aliments	1800-1925				
20640	118	20C15	1.1.2.41	TCF argileuse blanche	Pipe	fragment de fourneau/tuyau, avec inscription partielle: « HE[NDERSON] » sur un côté	1		Henderson, Montréal (1847-1876)	Tabac	1847-1876				

#	Site	Lot	Code	Matériau	Objet	Description	fr	ob	Commentaires	Fonction	Datation	Élagué	Planche	Photo	Réf. photo
20641	118	20C15	1.1.2.41	TCF argileuse blanche	Pipe	fragment de tuyau, inscription en creux de part et d'autre: « HENDERSON'S / MONTREAL »	1		Henderson's, Montréal (1849-1876)	Tabac	1847-1876				
20642	118	20C15	2.2.1.4	V Teinté régulier bleu	Bouteille pharmaceutique	complète, petite bouteille rectangulaire à coins chanfreinés, fait au moule en deux parties avec marques dissimulées dans deux coins, plus de marque sous le fond qui porte une marque de pontil qui a été partiellement effacée par la suite, lèvre et bague arrondies façonnées à la pince de finition; inscription en relief sur trois côtés: « R.R.R. / RADWAY & Co / NEW YORK » sur un des pans large; « ACT OF CONGRESS » sur un petit côté; « ENT ^D ACOR ^D TO » sur l'autre petit côté; hauteur: 14,3 cm; base: 4,9 x 2,5 cm	1		R.R.R.: Radway's Ready Relief, médication offrant une cure immédiate à tous les problèmes de santé connus à l'homme! Vendu sous ce nom entre 1852 et 1877; placé avec les beaux objets	Médication	1852-1877	sélectionné			
20643	118	20C15	2.3.1.1	V Coul transp vert foncé	Bouteille à gin	bouteille à section carrée et évasée vers le haut, soufflé dans un moule en creux; coins arrondis, à quatre pieds et fond concave peu profond, marque de pontil, pans plats arqués et épaule horizontale et lèvre rabattue faite à la pince de finition; hauteur min.: 24,1 cm; base: 5,3 x 5,3 cm	4	1		Boissons, conservation/entreposage	1820-1900				
20644	118	20C15	2.3.1.1	V Coul transp vert foncé	Bouteille à gin	fragments de la partie supérieure d'une bouteille à section carrée aux coins arrondis, soufflée dans un moule en creux, pans arqués, épaule horizontale, lèvre rabattue fait à la pince de finition	4	1		Boissons, conservation/entreposage	1820-1900				
20645	118	20C15	2.3.1.1	V Coul transp vert foncé	Bouteille	partie basse d'une bouteille cylindrique, cul en cône, pas de marque de moule; hauteur conservée: 7,8 cm; diamètre: 7,0 cm	1			Boissons, conservation/entreposage					
20646	118	20C15	2.2.1.1	V Teinté régulier vert	Flasque	corps presque complet, épaule/col/extrémité manquants; deux pans plats et côtés arrondis avec marque de moules sur les deux côtés et près de la base, soufflé dans un moule en deux parties avec base séparée, pans arqués, point d'appui plat, cul ovale légèrement concave; hauteur conservée: 14,5 cm; base: 7,9 x 3,9 cm	4	1	placé avec les beaux objets	Boissons, conservation/entreposage	1850-1920	sélectionné			
20647	118	20C15	2.2.1.3	V Teinté régulier turquoise	Bouteille pharmaceutique	partie inférieure d'une bouteille rectangulaire à coins chanfreinés, fond plat avec marque de pontil, pas de lettrage ou de trace de moule (soufflé au moule en creux?); hauteur conservée: 7,7 cm; base: 4,0 x 2,5 cm	1			Médication					
20648	118	20C15	2.2.1.1	V Teinté régulier vert	Verre à vitre		1			Matériaux de base - vitre					
20649	118	20C15	2.1.1	V Inc sans plomb	Gobelet	base et fragments de rebord, fond plat, 10 ogives taillés sur la partie basse du corps, diamètre: base:6,1 cm; rebord: 7,5 cm	6	1		Boissons, absorption					

#	Site	Lot	Code	Matériau	Objet	Description	fr	ob	Commentaires	Fonction	Datation	Élagué	Planche	Photo	Réf. photo
20650	118	20C15	2.1.1	V Inc sans plomb	Gobelet	base et fragments de rebord, fond plat, 10 ogives taillés sur la partie basse du corps, diamètre: base:6,1 cm; rebord: env. 7,5 cm	3	1		Boissons, absorption					
20651	118	20C15	2.3.2.1	V Coul opaque blanc	Bouton	petits boutons à 4 trous, sans décor, complets; diamètre: 1,1 cm	2	2		Attaches	1854-				
20652	118	20C15	3.1.1.11	Fer forgé	Clou forgé	13 complets, 2 fragmentaires; petits (5) et moyens (10); longueurs: 3,6 à 9,1 cm	15			Fixations - clous	avant 1790				
20653	118	20C15	3.1.1.12	Fer laminé	Clou découpé	complet, tête large; longueur: 9,8 cm	1			Fixations - clous	1790-1850				
20654	118	20C15	3.1.1.11	Fer forgé	Gond?	tige à section rectangulaire, mais déformée; mamelon en partie érodé, gond simple ou à repos; longueur: 17,3 cm	1	1		Ferrures de rotation					
20655	118	20C15	5.1.1	Os	Ossement	mâchoires, dents et os longs de divers mammifères	21			Mammifères					
20656	118	20C15	5.1.1	Os	Ossement	os d'oiseau, brûlé, dépôts noircis collés	1			Oiseaux					

INVENTAIRE SOMMAIRE DES ARTÉFACTS

Projet Turcot
Secteurs 2 à 5
BIFJ-119

Experts s.e.n.c.

Analystes : Marie-Michelle Dionne, Anya Herzog, Véronique Marengère,
Robert Nadeau, Anne Sasseville, Julie Toupin, Ariane Pépin, Antoine Loyer-

#	Site	Lot	Code	Matériau	Objet	Description	fr	ob	Commentaires	Fonction	Datation	Élagué	Planche	Photo	Réf. photo
1	119	7C10	5.1.1	Os	Ossement	os à moelle (trait de scie), os longs, articulations	8			Animaux sauf mollusques					
2	119	7C10	5.1.1	Os	Cornillon		1			Animaux sauf mollusques					
3	119	4A11	5.1.1	Os	Ossement	petits fragments altérés par la chaleur, autres blanchis	22			Animaux sauf mollusques					
4	119	7H3	5.1.1	Os	Ossement	articulations (traits de scie) 1 os long	6			Animaux sauf mollusques					
5	119	7C11	5.1.1	Os	Ossement	1 articulation	2			Animaux sauf mollusques					
6	119	7E11	5.1.1	Os	Ossement	1 articulation	2			Animaux sauf mollusques					
7	119	4A1	5.1.1	Os	Ossement	os longs	3			Animaux sauf mollusques					
8	119	4A5	5.1.1	Os	Ossement	crâne de petit mammifère	1			Animaux sauf mollusques					
9	119	4A9	5.1.1	Os	Ossement	1 os plat	2			Animaux sauf mollusques					
10	119	4A5	5.1.4	Coquille	Mollusque	mollusque	1			Mollusques					
11	119	7D16	5.1.1	Os	Ossement	articulations, os plat	4			Animaux sauf mollusques					
12	119	7C11	3.1.1.11	Fer forgé	Clou	long.8,5cm	1	1	plié et légèrement corrodé	Fixations - clous	-1800				
13	119	7C11	3.1.1.1	Fer ind	Clou	long.8,5cm	1	1	plié et très corrodé, non-identifiable	Fixations - clous					
14	119	7C11	3.1.1.1	Fer ind	Indéterminé		5		très corrodés	Indéterminé		élagué			
15	119	7C11	2.2.1.9	V Teinté régulier autre (bleu/vert)	Verre plat		4		1 conservé	Matériaux de base - vitre					
16	119	7C11	1.1.2.41	TCF argileuse blanche	Pipe	3 tuyaux 1 fourneau	4			Tabac	-1920				
17	119	7C11	1.1.1.31	TCG avec glaçure	Contenant	corps rose-orange glaçure brunâtre	1			Consommation indéterminée					
18	119	7C11	1.1.2.61	TCF blanche	Vaisselle	1 décor floral peint bleu 1 transfer print bleu géom. 1 blanc 1 jaune	4		petits fragments	Alimentation, indéterminée	1820-				
19	119	7G3	1.1.1.53	TCG n-e Angleterre 1	Réceptif creux	fragment de base et paroi, glaçure brune décor point et trainées d'engobe blanche	1			Alimentation, indéterminée	1750-1900				
20	119	7G3	2.2.1.9	V Teinté régulier autre (bleu/vert)	Verre plat	ép.1,2mm	5		1 conservé	Matériaux de base - vitre					
21	119	7G3	2.3.1.13	V Coul transp vert	Indéterminé		1		petit fragment	Indéterminé					
22	119	7G3	1.1.2.41	TCF argileuse blanche	Pipe	tuyaux fragmentaires	2			Tabac	-1920				
23	119	7G3	3.1.1.1	Fer ind	Clou		1		très corrodé	Fixations - clous		élagué			
24	119	7C10	3.1.1.1	Fer ind	Bande	2 larg.3,5cm/long.12 et 16cm 1 larg.4cm/long.14cm 1 larg.2cm/long.14cm	4		corrodés	Indéterminé		élagué			
25	119	7C10	3.1.1.1	Fer ind	Amas		3		indistincts, corrodés	Indéterminé		élagué			
26	119	7C10	3.1.1.1	Fer ind	Clou		2		très corrodés	Fixations - clous					
27	119	7C10	1.1.2.41	TCF argileuse blanche	Pipe	3 tuyaux 4 fourneau	7	1		Tabac	-1920				
28	119	7C10	1.1.1	Terre cuite grossière (TCG)	Brique	coin, rose-orangée	1		petit fragment	Matériaux de construction		élagué			
29	119	7C10	1.1.2.51	Pearlware	Assiette	base et marli, décor arboricole bleu, transfer print	1			Alimentation, vaisselle de table	1775-1820				
30	119	7C10	1.1.2.61	TCF blanche	Vaisselle	fragment d'objets divers blancs	6		petits fragments	Alimentation, indéterminée	1820-				
31	119	7C10	1.1.2.61	TCF blanche	Vaisselle	décor 1 vert 1 bleu	2		très petit fragment	Alimentation, indéterminée	1820-				
32	119	7C10	1.2.1.73	GG Derbyshire 2	Contenant	glaçure saline ext. feldspath int.	1			Consommation indéterminée	1800-1875				
33	119	7C10	1.1.1.33	TCG locale glaçure inc	Contenant	corps rouge, glaçure incolore d'aspect brun	3		petit fragment	Consommation indéterminée					
34	119	7C10	5.1.1	Os	Ossement	brun et dur	1		petit fragment	Animaux sauf mollusques					

#	Site	Lot	Code	Matériau	Objet	Description	fr	ob	Commentaires	Fonction	Datation	Élagué	Planche	Photo	Réf. photo
35	119	7C10	2.3.1.1	V Coul transp vert foncé	Bouteille	cul et paroi	2			Boissons, conservation/entreposage					
36	119	7C10	2.2.1.1	V Teinté régulier vert	Verre plat	ép.2,2 mm	5		1 conservé	Matériaux de base - vitre					
37	119	7C10	2.2.1.9	V Teinté régulier autre (bleu vert)	Verre plat	ép.1,35 à 2 mm	18		1 conservé	Matériaux de base - vitre					
38	119	7C10	2.1	Verre incolore	Indéterminé	courbe	1			Indéterminé					
39	119	7H3	1.1.1	Terre cuite grossière (TCG)	Indéterminé		3		très petit fragment	Indéterminé					
40	119	7H3	1.1.2.61	TCF blanche	Vaisselle	base et marli, décor transfer print floral bleu	5	1		Alimentation, indéterminée	1820-				
41	119	7H3	1.1.2.61	TCF blanche	Vaisselle	décor 1 trait bleu	2			Alimentation, indéterminée	1820-				
42	119	7H3	1.1.1.53	TCG n-e Angleterre 1	Récipient creux	ext.brun int.engobe jaunâtre	1			Consommation indéterminée	1750-1900				
43	119	7H3	2.3.1.13	V Coul transp vert	Bouteille	fragments d'objets divers	7			Entreposage indéterminé					
44	119	7H3	2.1	Verre incolore	Verre plat	ép.1 à 1,3mm	2		1 conservé	Matériaux de base - vitre					
45	119	7H3	2.2.1.9	V Teinté régulier autre (bleu vert)	Verre plat		6		1 conservé	Matériaux de base - vitre					
46	119	7H3	2.2.1.4	V Teinté régulier bleu	Verre plat		1			Matériaux de base - vitre					
47	119	4A4	1.1.1	Terre cuite grossière (TCG)	Brique	rose-orangé	3			Matériaux de construction					
48	119	4A4	5.5.1	Tissu	Retaille	noir, sec et détérioré	3			Tissus, résidus		élagué			
49	119	4A4	5.2	Solides fibreux	Graine		2			Végétaux					
50	119	4A4	3.1.1.1	Fer ind	Clou	fragmentaire	2		corrodés	Fixations - clous		élagué			
51	119	4A4	3.1.1.1	Fer ind	Tuyau	fragmentaire	1		corrodé	Plomberie et canalisation		élagué			
52	119	4A4	3.1.1.1	Fer ind	Lame	2,5X9cm fragmentaire, partie de la soie	1		couteau	Alimentation, ustensile de table					
53	119	4A4	1.1.1	Terre cuite grossière (TCG)	Indéterminé		1		petit fragment	Indéterminé					
54	119	4A4	1.1.2.61	TCF blanche	Vaisselle	fragments d'objets divers, blancs	3		petit fragment	Alimentation, indéterminée	1820-				
55	119	4A4	1.1.2.61	TCF blanche	Assiette	rebord et marli, feather edge bleu	1		petit fragment	Alimentation, vaisselle de table	1820-				
56	119	4A4	1.1.1.107	TCG Staff slip engobe blanc	Contenant	corps chamois, glaçure teintée jaune, motif peigné	1		petit fragment	Consommation indéterminée	1730-1780				
57	119	4A4	1.1.1.33	TCG locale glaçure inc	Contenant	corps rouge, glaçure incolore d'aspect brun	1		petit fragment	Consommation indéterminée					
58	119	4A4	2.2.1.9	V Teinté régulier autre (bleu vert)	Verre plat	ép.1,5mm	2		1 conservé	Matériaux de base - vitre					
59	119	4A4	5.1.1	Os	Ossement		1		très petit fragment	Animaux sauf mollusques					
71	119	7E11	2.2.1.9	V Teinté régulier autre (bleu vert)	Verre plat	ép.1 mm	6		1 conservé	Matériaux de base - vitre					
72	119	7E11	1.1.2.41	TCF argileuse blanche	Pipe	1 tuyau, 1 fourneau	2		fragments	Tabac	-1920				
73	119	7E11	1.1	Terre cuite	Indéterminé		1		petit fragment de rebord altéré	Indéterminé					
74	119	7E11	1.1.2.61	TCF blanche	Vaisselle		1		petit fragment	Alimentation, indéterminée	1820-				
75	119	7E11	1.1.2.71	TCF blanche vitrifiée	Vaisselle	glaçure bleutée	5		fragments	Alimentation, indéterminée	1850-				
76	119	7E11	1.3.2.11	PF dure orientale	Vaisselle	décor bleu ind.	1		petit fragment	Alimentation, indéterminée					
77	119	7E11	1.1.2.31	Creamware	Vaisselle	1 rebord, 1 paroi et 2 arrondis indéterminés	4		petits fragments	Alimentation, indéterminée	1763-1830				
78	119	4A10	2.2.1.9	V Teinté régulier autre (bleu vert)	Verre plat	ép.1 mm	6		1 conservé	Matériaux de base - vitre					
79	119	4A10	1.1.2.41	TCF argileuse blanche	Pipe	1 tuyau	1		fragment	Tabac	-1920				
80	119	7D16	2.2.1.9	V Teinté régulier autre (bleu vert)	Verre plat	ép.1 mm	1			Matériaux de base - vitre					
81	119	7D16	1.1.2.41	TCF argileuse blanche	Pipe	1 tuyau	1		fragment	Tabac	-1920				

#	Site	Lot	Code	Matériau	Objet	Description	fr	ob	Commentaires	Fonction	Datation	Élagué	Planche	Photo	Réf. photo
82	119	4A1	1.1.1.107	TCG Staff slip engobe blanc	Contenant	décor de points à l'engobe brun, 2 fragments avec 2 bandes en relief (moulé)	13		fragments, 4 rebords	Consommation indéterminée	1730-1780				
83	119	4A1	1.1.2.51	Pearlware	Assiette	2 rebords à motif shell edge	3	1	2 fragments recollent	Alimentation, vaisselle de table	1775-1830				
84	119	4A1	1.1.1.3	TCG sans glaçure	Pot à fleurs?		1		fragment de pot à fleurs?	Agriculture/horticulture					
85	119	4A1	1.1.2.31	Creamware	Vaisselle		1		fragment	Alimentation, indéterminée	1763-1830				
86	119	4A1	1.1.2.71	TCF blanche vitrifiée	Vaisselle	motif moulé ind.	1		fragment	Alimentation, indéterminée	1850-				
87	119	4A1	1.2.1.79	GG gl saline brune	Contenant		1		fragment altéré	Consommation indéterminée					
88	119	4A1	1.1.2.61	TCF blanche	Vaisselle	moif bleu ind. à l'éponge	2		petits fragments	Alimentation, indéterminée	1880-				
89	119	4A1	1.1.1.33	TCG locale glaçure inc	Contenant	corps rouge, glaçure incolore d'aspect brun	1		petit fragment	Consommation indéterminée					
90	119	4A1	1.1.2.1	Faïence blanche	Vaisselle	bande bleu	1		si anglaise débute après 1760, si hollandaise on en trouve sur des sites du 17e	Alimentation, indéterminée	1700-1780				
91	119	4A1	2.2.1.9	V Teinté régulier autre (bleu vert)	Verre plat	ép.1 à 1,5 mm	3		1 conservé	Matériaux de base - vitre					
92	119	4A1	2.3.1.13	V Coul transp vert	Bouteille		1		petit fragment courbe	Entreposage indéterminé					
93	119	4A1	2.1	Verre incolore	Verre plat	ép.1 mm	1		petit fragment	Matériaux de base - vitre					
94	119	4A1	3.1.1.1	Fer ind	Indéterminé	largeur 3,4 cm, épaisseur 2 mm	2		fragment plaque de métal corrodé	Indéterminé		élagué			
95	119	4A1	3.1.1.1	Fer ind	Clou	1 complet long. 12 cm	4			Fixations - clous		élagué			
96	119	4A1	3.1.1.12	Fer laminé	Clou		2		fragments corrodés	Fixations - clous	1800-1890				
97	119	4A1	3.1.2.23	Cuivre tréfilé	Fil		1		fragment	Électricité					
98	119	4A1	3.1.2.1	Métal cuivreux indéterminé	Punaise	diamètre de la tête 9 mm, longueur 8 mm	1	1		Plomberie et canalisation					
99	119	4A5	2.2.1.9	V Teinté régulier autre (bleu vert)	Verre plat	ép.1 à 1,5 mm	9		1 conservé	Matériaux de base - vitre					
100	119	4A9	1.1.2.41	TCF argileuse blanche	Pipe	1 tuyau	1		fragment	Tabac	-1920				
101	119	4A9	2.2.1.9	V Teinté régulier autre (bleu vert)	Verre plat	ép.1 mm	3		1 conservé	Matériaux de base - vitre					
102	119	4A13	2.2.1.9	V Teinté régulier autre (bleu vert)	Bouteille		1		petit fragment altéré par la chaleur	Entreposage indéterminé					
103	119	4A11	2.2.1.9	V Teinté régulier autre (bleu vert)	Verre plat	ép.1 mm	72		1 conservé	Matériaux de base - vitre					
104	119	4A11	2.2.1.9	V Teinté régulier autre (bleu vert)	Indéterminé		2		2 fragments courbes	Indéterminé					
105	119	4A11	1.1.2.41	TCF argileuse blanche	Pipe	1 fourneau complet avec talon, 2 fragments de tuyau	3			Tabac	-1920				
106	119	4A11	1.1.2.31	Creamware	Assiette	rebord et marli	1		fragment	Alimentation, vaisselle de table	1763-1830				
107	119	4A11	1.1.2.61	TCF blanche	Bol	fragment de paroi avec rebord à décor Mocha brun avec motif végétal et bandes annulaires noir et bleu à engobe	1		décor Mocha 1870-	Alimentation, vaisselle de table	1820-				
108	119	4A11	1.1.2.71	TCF blanche vitrifiée	Vaisselle	1 rebord et marli	2		fragments, 1 altéré par la chaleur	Alimentation, indéterminée	1850-				
109	119	4A11	1.1.2.61	TCF blanche	Bol	paroi et rebord à décor bleu peint à la main (paysage et maison)	3	1	3 fragments recollent	Alimentation, vaisselle de table	1820-				
110	119	4A11	5.2.3	Bois	Brosse	fragment de brosse en bois (largeur maximale visible 5,5 cm) avec une extrémité arrondie avec plusieurs trous comblés de fibres d'origine inconnu	1			Matières indéterminées, outils					
111	119	4A12	2.2.1.9	V Teinté régulier autre (bleu vert)	Verre plat	ép.1 à 1,5 mm	17		1 fragment altéré par la chaleur, 1 conservé	Matériaux de base - vitre					
112	119	4A12	5.1.1	Os	Ossement		7		4 blanchis et 3 noircis	Animaux sauf mollusques					

#	Site	Lot	Code	Matériau	Objet	Description	fr	ob	Commentaires	Fonction	Datation	Élagué	Planche	Photo	Réf. photo
113	119	4A12	1.1.2.41	TCF argileuse blanche	Pipe	3 fragments de tuyau	3			Tabac	-1920				
114	119	4A12	5.5.7	Cuir	Retaille		1		fragment	Cuir, résidus					
115	119	4A12	3.1.1.1	Fer ind	Clou		8		fragments	Fixations - clous		élagué			
116	119	4A12	3.1.1.12	Fer laminé	Clou		1		incomplet	Fixations - clous	1800-1890				
117	119	4A12	3.1.1.1	Fer ind	Indéterminé		5		concrétions ferreuses	Indéterminé					
118	119	4A12	3.1.1.1	Fer ind	Tuyau	diamètre extérieur d'environ 4 cm	2		tuyau écrasé et très corrodé	Indéterminé		élagué			
119	119	8C5	5.5.9	Poil	Poils		1		résidus	Peaux, résidus					
120	119	9E8	5.5.9	Poil	Poils		1		résidus	Peaux, résidus		élagué			
121	119	9E8	5.2.3	Bois	Indéterminé		1		fragment indéterminé de forme pyramidale	Indéterminé					
122	119	9E8	5.1.1	Os	Ossement		4		2 noircis	Animaux sauf mollusques					
123	119	9E8	5.1.1	Os	Ossement	maxillaire de porc avec dents	1			Animaux sauf mollusques					
124	119	9E8	5.5.7	Cuir	Retaille	quelques retaille avec trace de couture	45			Cuir, résidus					
125	119	9E8	5.5.7	Cuir	Semelle	traces de couture sur le pourtour	2		probablement même objet, fragments de semelle et de bordure de soulier	Chaussures					
126	119	9E8	1.1.1.33	TCG locale glaçure inc	Contenant	corps orangé, glaçure incolore d'aspect brun	1		petit fragment	Consommation indéterminée					
127	119	9E7	5.1.1	Os	Ossement		1			Animaux sauf mollusques					
128	119	9E7	2.2.1.9	V Teinté régulier autre (bleu vert)	Verre plat	ép.1 mm	1			Matériaux de base - vitre					
129	119	9E7	1.1.2.61	TCF blanche	Indéterminé		1		très petit fragment	Indéterminé					
130	119	9E7	5.5.7	Cuir	Retaille		42		résidus	Cuir, résidus					
131	119	5B1	1.1.2.61	TCF blanche	Vaisselle		1		petit fragment de rebord	Alimentation, indéterminée	1820-				
132	119	5B1	1.3.2	Porcelaine fine dure (PF)	Vaisselle		2		fragments	Alimentation, indéterminée					
133	119	5B1	1.1.2.41	TCF argileuse blanche	Pipe	1 tuyau	1		fragment	Tabac	-1920				
134	119	5B1	3.1.1.1	Fer ind	Tuyau	diamètre extérieur 1,7 cm	1		incomplet	Indéterminé					
135	119	5B1	2.3.1.10	V Coul transp brun	Bouteille		1		très petit fragment	Entreposage indéterminé					
136	119	5B1	2.1	Verre incolore	Bouteille		4		fragments de paroi	Entreposage indéterminé					
137	119	5B1	2.3.1.13	V Coul transp vert	Bouteille	goulot avec lèvre arrondie	1	1		Boissons, conservation/entreposage					
138	119	8C9	5.5.9	Poil	Poils		1		résidus	Peaux, résidus		élagué			
139	119	8C9	5.1.1	Os	Ossement	2 dents	33		noircis	Animaux sauf mollusques					
140	119	8C9	5.1.1	Os	Cornillon		5			Animaux sauf mollusques					
141	119	8C9	5.5.7	Cuir	Retaille		64		résidus	Cuir, résidus					
142	119	8C9	5.5.7	Cuir	Semelle		1		fragment	Chaussures					
143	119	8C9	2.2.1.9	V Teinté régulier autre (bleu vert)	Verre plat	ép.1 mm	1			Matériaux de base - vitre					
144	119	8C9	2.1	Verre incolore	Verre plat	ép.2 mm	1			Indéterminé					
145	119	8C9	1.1.2.41	TCF argileuse blanche	Pipe	4 tuyaux	4		fragment	Tabac	-1920				
146	119	8C9	1.1.1.32	TCG locale glaçure verte	Contenant	corps orangé, glaçure incolore d'aspect jaunâtre et roux	2	1	2 fragments recollent	Consommation indéterminée	1760-1830				
147	119	8C9	1.1.1.101	TCG Saintonge	Contenant	résidus de glaçure verte sur un fond d'engobe blanc	1		fragment de fond	Consommation indéterminée	1600-1760				
148	119	5A1	2.3.1.13	V Coul transp vert	Bouteille	bague droite et lèvre droite ou biseauté (type champenoise), cul en cône arrondi avec gros mamelon	1	1	bouteille cylindrique entière, 29,5 cm, diamètre du cul 7,7 cm	Boissons, conservation/entreposage				oui	IG_0848-84
149	119	5A1	2.2.1.3	V Teinté régulier turquoise	Bouteille	lèvres de type breveté, chaque bouteille à le chiffre 2 moulé sur le cul	2	2	bouteilles cylindriques entières, moulées, hauteur 12,2 cm et 12,4 cm, diamètre du cul 3,4 cm	Entreposage indéterminé				oui	IG_0889-89
150	119	5A1	1.2.1.101	GG gl saline et Albany	Contenant	corps chamois avec glaçure extérieur beige et enduit intérieur brun, diamètre extérieur 34 cm, inscription "...L M.FARRAR..."	1		rebord (jarre?), compagnie M. Farrar fondée en 1840 à St-John	Consommation indéterminée	1800-1925				

#	Site	Lot	Code	Matériau	Objet	Description	fr	ob	Commentaires	Fonction	Datation	Élagué	Planche	Photo	Réf. photo
151	119	5A1	1.1.2.71	TCF blanche vitrifiée	Vaisselle	inscription sur le fond "THE COURT SHAPE", "Rd No 354458", "UPPER HANLEY SEMI-PORCELAIN", "POTTERY Co LTD ENGLAND", "KINGS BORDER", "Rd No 360517", le nom de la compagnie est surmonté d'une couronne	1		fragment de fond	Alimentation, indéterminée	1900-1910				
152	119	5A1	3.1.1.1	Fer ind	Clou		1		gros clou incomplet de 22.5 cm	Fixations - clous		élagué			
153	119	5A1	1.1.2.41	TCF argileuse blanche	Pipe	fourneau avec talon et motif identique sur chaque paroi latéral : 2 drapeaux s'entrecroisent (américain 13 étoiles? et Grand Union Flag) surmontés d'un oiseau (aigle) et d'une étoile rayonnante, un motif végétal se situe sur les parois avant et arrière	1		fourneau entier, le Grand Union Flag aurait été utilisé pour la première fois en 1775 et le drapeau américain passe à 15 étoiles à la fin du XVIIIe siècle. Voir : A Brief History of the United States, 1880 pour une représentation des 2 drapeaux croisés avec l'aigle et l'étoile. Une pipe identique se trouve dans la collection de Place-Royale (maison Dupont-Renaud) sous le no de catalogue : CeEt-174-1A2-644 (1QU2130)	Tabac	1775-1800			oui	IG_0918-91
154	119	5B2	2.2.1.9	V Teinté régulier autre (bleu vert)	Verre plat	ép.1,5 mm	1			Matériaux de base - vitre					
155	119	5B2	3.1.1.1	Fer ind	Clou		2		incomplets et corrodés	Fixations - clous		élagué			
156	119	4B1	2.2.1.9	V Teinté régulier autre (bleu vert)	Verre plat	ép.1,5 mm	1			Matériaux de base - vitre					
157	119	4B1	2.2.1.9	V Teinté régulier autre (bleu vert)	Bouteille		1		petit fragment courbe	Entreposage indéterminé					
158	119	4B1	3.1.1.1	Fer ind	Clou		1		incomplet et corrodé	Fixations - clous		élagué			
159	119	4B1	5.1.1	Os	Ossement		2			Animaux sauf mollusques					
160	119	4B1	1.1.1.3	TCG sans glaçure	Pot à fleurs?		2		2 fragments recollent, pot à fleurs?	Agriculture/horticulture					
161	119	4B1	1.1.2.61	TCF blanche	Vaisselle	motif vert ind.	2		petits fragments	Alimentation, indéterminée	1820-				
162	119	4B1	1.1.1.34	TCG locale gl tachetée verte	Terrine	corps orangé pâle, glaçure intérieur tachetée irrégulière dans les tons de vert et de caramel, rebord de terrine avec bec verseur	4		fragments dont 1 grand de rebord	Alimentation, préparation					
163	119	2B2	5.1.1	Os	Ossement		22			Animaux sauf mollusques					
164	119	2B2	5.1.4	Coquille	Huître	fragments	3		1 conservé	Mollusques					
165	119	2B2	2.2.1.9	V Teinté régulier autre (bleu vert)	Verre plat	ép.1 mm	8		1 conservé	Matériaux de base - vitre					
166	119	2B2	2.3.1.13	V Coul transp vert	Bouteille		1		très petit fragment	Entreposage indéterminé					
167	119	2B2	1.1.2.41	TCF argileuse blanche	Pipe	2 fourneau, 1 avec marque "TD"	2			Tabac	-1920				
168	119	2B2	1.1.1.107	TCG Staff slip engobe blanc	Contenant	décor de points? à l'engobe brun	5		fragments	Consommation indéterminée	1730-1780				
169	119	2B2	1.1.2.31	Creamware	Vaisselle	fragments de rebord	2	1	2 fragments recollent	Alimentation, indéterminée	1763-1830				
170	119	2B2	1.1.2.31	Creamware	Vaisselle		1		fragment	Alimentation, indéterminée	1763-1830				
171	119	2B2	1.1.2.61	TCF blanche	Indéterminé	1 avec motif bleu ind.	2		très petits fragments	Indéterminé					
172	119	2B2	1.1.2	Terre cuite fine (TCF)	Indéterminé	pâte crayeuse blanchâtre avec glaçure brune très lustrée rappelant la Rockingham	1		très petit fragment	Indéterminé					
173	119	2B2	3.1.1.1	Fer ind	Clou	1 complet 11 cm	6		corrodé	Fixations - clous		élagué			
174	119	2B2	3.1.1.11	Fer forgé	Clou	longueur 9,3 cm	1	1		Fixations - clous	-1800				
175	119	2B2	3.1.1.1	Fer ind	Tige		1		incomplète et corrodé	Indéterminé		élagué			

#	Site	Lot	Code	Matériau	Objet	Description	fr	ob	Commentaires	Fonction	Datation	Élagué	Planche	Photo	Réf. photo
176	119	2B2	3.1.1.1	Fer ind	Indéterminé		18		concrétions ferreuses	Indéterminé		élagué			
177	119	2B2	3.1.1.1	Fer ind	Plaque	largeur 2,3 cm à 3,5 cm, épaisseur 2 mm	9		corrodé	Indéterminé		élagué			
178	119	9E5	5.1.1	Os	Ossement		4			Animaux sauf mollusques		analyse zoo			
179	119	9E5	2.3.1.13	V Coul transp vert	Bouteille		1		petit fragment courbe	Entreposage indéterminé					
180	119	9E5	5.5.7	Cuir	Retaille		5		résidus	Cuir, résidus					
181	119	9E5	3.1.1.1	Fer ind	Clou		1		incomplet et corrodé	Fixations - clous		élagué			
182	119	9E5	1.1.1.34	TCG locale gl tachetée verte	Contenant	corps orangé, glaçure intérieur tachetée irrégulière dans les tons de vert foncé et caramel	1		fragments de rebord	Consommation indéterminée					
183	119	8C8	1.1.1.31	TCG avec glaçure	Contenant	corps orangé et glaçure intérieur d'aspect roux	1		fragment	Consommation indéterminée					
184	119	8C8	5.1.1	Os	Cornillon		1			Animaux sauf mollusques					
185	119	8C8	5.1.1	Os	Ossement	1 fragment de mâchoire avec 5 dents	7			Animaux sauf mollusques					
186	119	2H4	5.1.1	Os	Ossement	1 avec marque de boucherie	18		mammifère et oiseau	Animaux sauf mollusques					
187	119	2H4	2.2.1.9	V Teinté régulier autre (bleu vert)	Verre plat	ép. 1 mm à 1,5 mm	87		1 conservé	Matériaux de base - vitre					
188	119	2H4	3.1.1.1	Fer ind	Clou		12		incomplet et corrodé	Fixations - clous		élagué			
189	119	2H4	3.1.1.12	Fer laminé	Clou		1		incomplet	Fixations - clous	1800-1890				
190	119	2H4	1.1.2.41	TCF argileuse blanche	Pipe	1 fourneau	1		fragment	Tabac	-1920				
191	119	2H4	1.1.1.3	TCG sans glaçure	Bille	diamètre 1,6 cm	1	1	ou fermeture Codd 1800-1920	Jeux et divertissements	1775-1920				
192	119	2H4	1.1.1.3	TCG sans glaçure	Pot à fleurs?	2 fragments de rebord	6		pot à fleurs?	Agriculture/horticulture					
193	119	2H4	1.2.1.81	GG Derbyshire 3	Contenant	glaçure saline brune à l'extérieur	1			Consommation indéterminée	1800-1875				
194	119	1B15	5.1.1	Os	Ossement		1			Animaux sauf mollusques					
195	119	1B15	5.1.4	Coquille	Huitre		1		très petit fragment	Mollusques					
196	119	1B15	3.1.2.1	Métal cuivreux indéterminé	Indéterminé		1			Indéterminé					
197	119	1B15	3.1.1.1	Fer ind	Clou		2		incomplet et corrodé	Fixations - clous		élagué			
198	119	1B15	2.3.1.13	V Coul transp vert	Bouteille		2		fragments	Entreposage indéterminé					
199	119	1B15	2.1	Verre incolore	Indéterminé		1		très petit fragment	Indéterminé					
200	119	1B15	1.1.1.31	TCG avec glaçure	Contenant	corps orangé et glaçure intérieur d'aspect roux	2		fragment	Consommation indéterminée					
201	119	1B15	1.1.1.101	TCG Saintonge	Contenant	glaçure verte	1		fragment de rebord	Consommation indéterminée	1600-1760				
202	119	2H2	5.1.5	Nacre	Bouton	4 trous, diamètre environ 2,6 cm	2	1	2 épaisseurs de nacre et quelques fragments de nacre	Attaches	1854-				
203	119	2H2	3.1.1.1	Fer ind	Indéterminé		2		concrétions ferreuses	Indéterminé		élagué			
204	119	2H2	3.1.1.1	Fer ind	Clou		2		incomplets et corrodés	Fixations - clous		élagué			
205	119	2H2	3.1.1.1	Fer ind	Clé	anneau percé, tige tubulaire et panneton brisé, longueur 7,1 cm	1	1		Systèmes de fermeture					
206	119	2H2	3.1.2.1	Métal cuivreux indéterminé	Épingle		1		incomplet, aiguille?	tissus, outils					
207	119	2H2	3.1.2.1	Métal cuivreux indéterminé	Douille	douille de cartouche à percussion centrale	1	1	longueur de la douille 5,6 cm et 1,8 cm de diamètre	Chasse/guerre, munitions	1869/1871-				
208	119	2H2	3.1.4.1	Plomb	Tuyau	diamètre extérieur raccord? 2,9 cm	1			Plomberie et canalisation					
209	119	2H2	2.2.1.9	V Teinté régulier autre (bleu vert)	Verre plat	ép. 1,5 mm	18		1 conservé	Matériaux de base - vitre					
210	119	2H2	2.2.1.3	V Teinté régulier turquoise	Bouteille		1		fragment courbe	Entreposage indéterminé					
211	119	2H2	2.3.1.10	V Coul transp brun	Bouteille	fragments de pans de bouteille, 2 fragments avec stries	4			Boissons, conservation/entreposage					
212	119	2H2	2.3.1.13	V Coul transp vert	Bouteille	culs de bouteille carrée à coins chanfreinés plats et pans striés	2	1	2 fragments de cul recollent	Boissons, conservation/entreposage					
213	119	2H2	1.1.2.41	TCF argileuse blanche	Pipe	1 tuyau	1		fragment	Tabac	-1920				
214	119	2H2	1.1.2.71	TCF blanche vitrifiée	Vaisselle		1		fragment de rebord	Alimentation, indéterminée					
215	119	2H2	1.1.2.61	TCF blanche	Indéterminé		1		très petit fragment	Indéterminé					

#	Site	Lot	Code	Matériau	Objet	Description	fr	ob	Commentaires	Fonction	Datation	Élagué	Planche	Photo	Réf. photo
216	119	2H2	1.1.1.3	TCG sans glaçure	Contenant	1 fragment de base	6		pot à fleurs?	Consommation indéterminée					
217	119	2H2	1.3.1.21	PC avec glaçure	Isolateur	isolateur circulaire à 1 trou central, inscrip. "1723" sur le dessous diamètre 3,8 cm, hauteur 1,6 cm	1	1	entier	Électricité					
218	119	2H2	2.3.1.13	V Coul transp vert	Bouteille	goulot avec lèvre rabattue	1	1		Boissons, conservation/entreposage					
219	119	2H2	2.3.1.13	V Coul transp vert	Bouteille		9		fragments de paroi	Entreposage indéterminé					
220	119	1B19	3.1.1.1	Fer ind	Plaque	largeur 3 cm, longueur restante 45 cm	1		incomplet et corrodé	Indéterminé		élagué			
221	119	2H3	5.1.1	Os	Ossement	3 os, 2 dents	5			Animaux sauf mollusques					
222	119	2H3	2.2.1.9	V Teinté régulier autre (bleu vert)	Verre plat	ép. 1,5 mm	14		1 conservé	Matériaux de base - vitre					
223	119	2H3	3.1.1.1	Fer ind	Clou		12		incomplets et corrodés	Fixations - clous		élagué			
224	119	2F2	5.1.1	Os	Ossement	1 dent	11			Animaux sauf mollusques					
225	119	2F2	4.4.2	Laitier?	Laitier?		1		ou charbon	Indéterminé, résidus					
226	119	2F2	3.1.1.1	Fer ind	Clou		6			Fixations - clous		élagué			
227	119	2F2	3.1.1.12	Fer laminé	Clou	long. 5,6 cm à 8 cm	4			Fixations - clous	1800-1890				
228	119	2F2	2.2.1.9	V Teinté régulier autre (bleu vert)	Verre plat	ép. 1 mm à 2 mm	9		1 conservé	Matériaux de base - vitre					
229	119	2F2	2.3.1.10	V Coul transp brun	Bouteille	1 avec inscrip. "...LUBYS FOR..."	8		fragments de paroi	Entreposage indéterminé					
230	119	2F2	2.3.1.13	V Coul transp vert	Bouteille	verre de type 4 épaules, fragments de paroi et 1 fragment de base	7			Boissons, conservation/entreposage					
231	119	2F2	2.3.1.13	V Coul transp vert	Bouteille	verre vert pâle, 2 fragments de paroi et 2 fragments de base	4			Entreposage indéterminé					
232	119	2F2	2.2.1.9	V Teinté régulier autre (bleu vert)	Bouteille	fragment de base	1			Entreposage indéterminé					
233	119	2F2	2.1	Verre incolore	Indéterminé	1 fragment avec inscription "..EV..", 1 verre pressé à motifs géométriques et motif d'éventail, épaisseur de 0,1mm à 4 mm, fragments de paroi	14			Consommation indéterminée					
234	119	2F2	2.1	Verre incolore	Tube	fragment tubulaire, diamètre 6 mm, longueur 2 cm	1			Indéterminé					
235	119	2F2	5.1.4	Coquille	Huître		2		petit fragments	Mollusques					
236	119	2F2	1.1.2.41	TCF argileuse blanche	Pipe	2 tuyau	2			Tabac					
237	119	2F2	1.1.2.71	TCF blanche vitrifiée	Vaisselle	fragment de rebord, motif moulé imitation germe de blé	2	1		Alimentation, indéterminée	1850-				
238	119	2F2	1.1.2.71	TCF blanche vitrifiée	Vaisselle	1 fragment de paroi, 1 fragment de base	2	2		Alimentation, indéterminée	1850-				
239	119	2F2	1.1.2.71	TCF blanche vitrifiée	Vaisselle	fragments de paroi	2			Alimentation, indéterminée	1850-				
240	119	2F2	1.1.2.61	TCF blanche	Vaisselle	fragments d'anse	2	1		Alimentation, indéterminée	1820-				
241	119	2F2	1.1.2.61	TCF blanche	Vaisselle	fragments de paroi, 1 avec rebord, 1 fragment de anse avec rebord, 1 avec décor transfer print bleu	12			Alimentation, indéterminée	1820-				
242	119	2F2	1.1.2.114	TCF chamois glaçure brune	Vaisselle	fragment de rebord, glaçure Rockingham intérieur et extérieur	1			Alimentation, indéterminée	1850-1930				
243	119	2F1	5.1.4	Coquille	Huître		4		petit fragments	Mollusques					
244	119	2F1	2.2.1.9	V Teinté régulier autre (bleu vert)	Bouteille	fragment de paroi	1			Entreposage indéterminé					
245	119	2F1	2.3.1.10	V Coul transp brun	Bouteille	fragments de paroi, épai. 2 à 6 mm	2			Entreposage indéterminé					
246	119	2F1	2.3.1.13	V Coul transp vert	Bouteille	fragments de paroi, 1 strié, 1 fragment de base	3			Entreposage indéterminé					
247	119	2F1	2.1	Verre incolore	Bouteille	fragments de paroi, 1 moulé, 1 avec insc. "...TD.."	5			Entreposage indéterminé					
248	119	2F1	3.1.2.2	Laiton	Douille	douille d'ampoule électrique, diam. 3,1 cm	6	1		Électricité	1900-				
249	119	1B3	5.1.1	Os	Ossement		14			Animaux sauf mollusques					
250	119	1B3	2.2.1.9	V Teinté régulier autre (bleu vert)	Verre plat	épai. 1-2 mm	6			Matériaux de base - vitre					
251	119	1B3	1.1.2.41	TCF argileuse blanche	Pipe	1 fourneau à la jonction avec tuyau	1			Tabac	-1920				

#	Site	Lot	Code	Matériau	Objet	Description	fr	ob	Commentaires	Fonction	Datation	Élagué	Planche	Photo	Réf. photo
252	119	1B3	1.1.1.3	TCG sans glaçure	Contenant	fragment de paroi	1			Consommation indéterminée					
253	119	1B3	1.1.2.51	Pearlware	Bol	base avec pied annulaire et fragment de paroi, motif bleu à l'éponge intérieur et extérieur, diam. à la base 7,5 cm, insc. "N" à l'intérieur du pied	2	1		Alimentation, vaisselle de table	1775-1830				
254	119	1B3	1.1.2.61	TCF blanche	Vaisselle	3 rebords dont 1 motif à l'éponge, 1 motif feather edge, fragments de paroi dont 1 décor bleu	5			Alimentation, indéterminée	1820-				
255	119	1B3	2.1	Verre incolore	Verre plat	épai. 1-2 mm	7			Matériaux de base - verre					
256	119	1B3	1.3.99	PF indéterminée	Vaisselle	décor bleu	1			Alimentation, indéterminée					
257	119	2B1	5.5.7	Cuir	Retaille		1		fragment	Cuir, résidus					
258	119	2B1	3.1.1.1	Fer ind	Clou		2		corrodés	Fixations - clous		élagué			
259	119	2B1	3.1.1.1	Fer ind	Indéterminé		1		corrodé	Indéterminé		élagué			
260	119	2B1	2.1	Verre incolore	Contenant		1		fragment courbe	Consommation indéterminée					
261	119	2B1	2.2.1.9	V Teinté régulier autre (bleu vert)	Verre plat	épai. 1-2,5 mm	15			Matériaux de base - verre					
262	119	2E2	5.1.1	Os	Ossement		5		traces de bouchardage	Animaux sauf mollusques					
263	119	2E2	2.2.1.9	V Teinté régulier autre (bleu vert)	Verre plat	épai. 1 mm	1			Matériaux de base - verre					
264	119	2E2	3.1.1.13	Fer trifilé	Clou	long. 10,8 cm	1		complet et corrodé	Fixations - clous	1890-	élagué			
265	119	2E2	3.1.1.12	Fer laminé	Clou		1		fragment corrodé	Fixations - clous	1800-1890				
266	119	2E2	3.1.1.1	Fer ind	Clou		1		fragment corrodé	Fixations - clous		élagué			
267	119	2E2	1.1.2.61	TCF blanche	Vaisselle	7 fragments de paroi dont 1 décor willow bleu, 2 décor willow brun, 1 peint à la main bleu, 1 peint à la main motif floral vert et rosé, 1 rebord au motif à éponge bleu	8		petits fragments	Alimentation, indéterminée	1820-				
268	119	2E2	1.1.2.51	Pearlware	Vaisselle	rebord à motif shell edge moulé	1			Alimentation, indéterminée	1775-1830				
269	119	2E2	1.1.2.71	TCF blanche vitrifiée	Vaisselle	fragments de paroi, 1 avec dorure	3			Alimentation, indéterminée	1850-				
270	119	2E2	1.1.2.31	Creamware	Vaisselle	fragment de paroi	1			Alimentation, indéterminée	1763-1830				
271	119	2E2	1.1.1.31	TCG avec glaçure	Contenant	corps orangé, glaçure brune	1			Consommation indéterminée					
272	119	5A1	2.2.1.9	V Teinté régulier autre (bleu vert)	Bouteille	bouteille rectangulaire à coin chanfreinés plats et à cul plat, col à bague arrondie, lèvres rabattue, trace de moulage industriel en deux parties, incris. en relief "HUILE DE CASTOR" sur un pan, "CHAUSSÉ & CIE MONTRÉAL" en lettres attachées sur l'autre pan, "336" sur le cul	1	1	entière, résidus d'huile encore à l'intérieur, (lot 5A1 ouest)	Médication	1908-1929			oui, à reprendre	IMG_0899-900
273	119	2E3	5.1.4	Coquille	Huître		1			Mollusques					
274	119	2E3	2.2.1.9	V Teinté régulier autre (bleu vert)	Bouteille		1		fragment courbe, altéré par la chaleur	Consommation indéterminée					
275	119	2E3	5.1.1	Os	Ossement		2			Animaux sauf mollusques					
276	119	2E3	1.1.1.31	TCG avec glaçure	Contenant	corps orangé, glaçure brune	4			Consommation indéterminée					
277	119	2E3	1.1.2.41	TCF argileuse blanche	Pipe	1 tuyau, insc. "BANNERMAN" et "MONTRÉAL"	1		entièrement noir, possiblement altéré par la chaleur, ou encore tcf noire ?	Tabac	1888-1907				
278	119	2E3	2.3.2.1	V Coul opaque blanc	Indéterminé	forme de punaise, arrondi avec cercles gravés concentriques, tige cassée en dessous	1			Indéterminé					
279	119	2H1	3.1.1.1	Fer ind	Clou		3		incomplets et corrodés	Fixations - clous		élagué			
280	119	2H1	3.1.1.1	Fer ind	Boulon	tête carrée	1		incomplète et corrodée	Fixations - clous					
281	119	2H1	3.1	Métaux et alliages	Indéterminé		1		fragment, aluminium?	Indéterminé		élagué			
282	119	2H1	2.2.1.9	V Teinté régulier autre (bleu vert)	Verre plat	épaisseur 1 mm à 1,5 mm	5		1 conservé	Matériaux de base - verre					

#	Site	Lot	Code	Matériau	Objet	Description	fr	ob	Commentaires	Fonction	Datation	Élagué	Planche	Photo	Réf. photo
283	119	2H1	2.3.1.13	V Coul transp vert	Bouteille	type 4 épaules	3		fragments	Boissons, conservation/entreposage					
284	119	2H1	2.3.1.10	V Coul transp brun	Bouteille		5		fragments, 4 courbes et 1 plat	Entreposage indéterminé					
285	119	2H1	2.4	Verre Polychrome	Verre plat	rebord ondulé, ép. 5 mm, int.verre incolore,ext. rouge	1		fragment courbe, vase?	Consommation indéterminée					
286	119	2H1	1.1.1.3	TCG sans glaçure	Contenant	fragment de paroi	7		pot à fleurs?	Consommation indéterminée					
287	119	2H1	1.1.2.61	TCF blanche	Vaisselle	rebord moulé et motif arabesque moulé, décor intérieur de pointillés bleu par impression et surface extérieur uniforme bleu	8	1	4 fragments de rebord recollent	Alimentation, indéterminée	1820-				
288	119	2H1	1.1.2.61	TCF blanche	Vaisselle	décor floral vert	3		petits fragments	Alimentation, indéterminée	1820-				
289	119	2H1	1.1.2.71	TCF blanche vitrifiée	Vaisselle	type White granite	4		fragment, 1 rebord, 1 altéré	Alimentation, indéterminée	1850-				
290	119	2E4	1.1.2.61	TCF blanche	Vaisselle	1 décor géométrique brun, 1 décor floral bleu	2		fragment	Alimentation, indéterminée	1820-				
291	119	2E4	1.1.2.51	Pearlware	Vaisselle	rebord plat, décor extérieur bandes annulaires moulées bleu	1			Alimentation, indéterminée	1775-1830				
292	119	2E4	5.1.1	Os	Ossement		1			Animaux sauf mollusques					
293	119	5B3	2.3.1.13	V Coul transp vert	Bouteille	cul concave, talon plat, trace de pontil sablé, verre de couleur vert tirant sur le sarcelle	17	1	soufflé	Entreposage indéterminé					
294	119	5B3	2.2.1.9	V Teinté régulier autre (bleu vert)	Verre plat	épaisseur 1,5 mm	2		1 conservé	Matériaux de base - vitre					
295	119	5B3	2.2.1.3	V Teinté régulier turquoise	Bouteille	goulot type Perry Davis	1	1		Médication	1858-1945				
296	119	5B3	2.1	Verre incolore	Bouteille	cul concave avec talon plat, goulot avec lèvres à rebord large, inscription sur le corps "...W...NEWTON", "LONDON"	7	1	corps moulé en 2 parties, 2 fragments recollent à l'épaule et 3 fragments recollent au cul, compagnie Windsor & Newton fondée en 1832 (spécialité encre et peinture)	Entreposage indéterminé	1832-				
297	119	5B3	2.1	Verre incolore	Bouteille		2		petit fragment	Entreposage indéterminé					
298	119	5B3	2.2.1.3	V Teinté régulier turquoise	Bouteille	inscrip. "MONTREAL"	1		1 fragment de paroi à pan	Entreposage indéterminé					
299	119	5B3	2.2.1.9	V Teinté régulier autre (bleu vert)	Bouteille	petite bouteille circulaire moulé en 2 partie, cul concave avec trace de pontil	1	1	presque complète (manque le goulot), diamètre 3,6 cm	Entreposage indéterminé					
300	119	5B3	2.2.1.9	V Teinté régulier autre (bleu vert)	Bouteille	petite bouteille rectangulaire à 4 pans en retrait et à coins chanfreinés plats, lèvres arrondie à rebord plat, cul plat avec pontil	2	1	presque complète (manque une partie du goulot)	Entreposage indéterminé					
301	119	5B3	2.2.1.9	V Teinté régulier autre (bleu vert)	Bouteille	petite bouteille circulaire, cul légèrement concave avec trace de pontil	2		diamètre 2,9 cm, résidus verdâtre séché; de médication?	Entreposage indéterminé					
302	119	5B3	2.2.1.9	V Teinté régulier autre (bleu vert)	Bouteille	lèvre rabattue	1	1	fragment de goulot	Entreposage indéterminé					
303	119	5B3	2.2.1.9	V Teinté régulier autre (bleu vert)	Bouteille		5		fragments (courbes, plats et de coin)	Entreposage indéterminé					
304	119	5B3	2.2.1.9	V Teinté régulier autre (bleu vert)	Bouteille	goulot avec lèvres à rebord large	1	1	(liaison possible avec 305 et 306)	Entreposage indéterminé					
305	119	5B3	2.2.1.9	V Teinté régulier autre (bleu vert)	Bouteille		22		fragments de paroi et d'épaule (liaison possible avec 304 et 306)	Entreposage indéterminé					
306	119	5B3	2.2.1.9	V Teinté régulier autre (bleu vert)	Bouteille	cul légèrement concave avec trace de pontil	3	1	3 fragments recollent (liaison possible avec 304 et 305)	Entreposage indéterminé					
307	119	5B3	1.1.2.71	TCF blanche vitrifiée	Pot	diamètre 7,2 cm, hauteur 7,8 cm	8	1	recollent (pot à confiture?)	Alimentation, conservation	1850-				
308	119	5B3	1.1.2.91	TCF jaune glaçure claire	Indéterminé		1		petit fragment	Indéterminé	1850-1925				
309	119	5B3	1.1.2.71	TCF blanche vitrifiée	Couvercle	couvercle de forme ovoïde, largeur environ 11,5 cm	2	1	2 fragments recollent	Alimentation, indéterminée	1850-				
310	119	5B3	3.1.1.1	Fer ind	Indéterminé		1		concrétion ferreuse	Indéterminé		élagué			
311	119	5B3	3.1.1.1	Fer ind	Broche		2		corrodées	Indéterminé		élagué			

#	Site	Lot	Code	Matériau	Objet	Description	fr	ob	Commentaires	Fonction	Datation	Élagué	Planche	Photo	Réf. photo
312	119	5B3	3.1.1.1	Fer ind	Tige		1		corrodée	Indéterminé		élagué			
313	119	5B3	3.1.1.1	Fer ind	Indéterminé	rebord de forme circulaire ind.	1		corrodée	Indéterminé		élagué			
314	119	5B3	3.1.1.1	Fer ind	Clou	longeur clou complet 10,5 cm	3	1	corrodés et concrétions	Fixations - clous		élagué			
315	119	5B3	3.1.1.12	Fer laminé	Clou	longeur clou 10,5 cm	1	1	corrodé	Fixations - clous	1800-1890				
358	119	9A1	2.1	Verre incolore	Bouteille	petite bouteille à corps rectangulaire à coins arrondis et à épaules cannelées, lèvre arrondie à bord plat, 1 pan gradué	1	1	hauteur 14,7 cm, moulé, bouteille graduée sans marque de fabricant (médication?)	Médication				oui	IMG_0888
359	119	9A1	2.1	Verre incolore	Bouteille	bouteille à cul plat avec inscrip. "H.J.HEINZ CO PATd, 11 211", paroi cannelée et lèvre à filetage continue	1	1	hauteur 22 cm, bouteille moulée Heinz	Entreposage indéterminé					
360	119	9A1	2.3.1.10	V Coul transp brun	Flasque	inscrip. "C14" sur le cul, bague arrondie et lèvre aplatie	1	1	hauteur 17 cm, moulé	Boissons, conservation/entreposage	1907-				
361	119	5B5	3.1.1.1	Fer ind	Indéterminé		9		concrétions ferreuses	Indéterminé		élagué			
362	119	5B5	3.1.1.1	Fer ind	Tige		60		incomplètes corrodées avec concrétions ferreuses	Indéterminé		élagué			
363	119	5B5	1.1.2.71	TCF blanche vitrifiée	Indéterminé		1		petit fragment	Indéterminé	1850-				
364	119	9G1	3.1.1.1	Fer ind	Indéterminé		2		concrétions ferreuses	Indéterminé		élagué			
365	119	9G1	1.2.1.91	GG Bristol	Bouteille	glaçure couleur beige, résidus indéterminés à l'intérieur	1	1	complète mais manque une partie du col, hauteur 12,2 cm, bouteille à cirage?	Consommation indéterminée	1835-1900				
366	119	9G1	1.1.1.107	TCG Staff slip engobe blanc	Contenant	trainées de lignes brunes plus ou moins parallèles, rebord crénelé	3	1	3 fragments recollent	Consommation indéterminée	1730-1780				
367	119	9G1	1.1.1.102	TCG rouge engobe gl inc 1	Vaisselle	intérieur avec engobe blanc et trace de glaçure incolore	1		fragment	Alimentation, indéterminée					
368	119	9G1	1.1.2.1	Faïence blanche	Vaisselle	2 corps chamois et 1 corps saumon, émail bleuté, motif de sapin et ondulations à la main	3		si anglaise débute après 1760, si hollandaise on en trouve sur des sites du 17e	Alimentation, indéterminée	1700-1780				
369	119	5B8	3.1.1.1	Fer ind	Plaque		9		incomplètes corrodées avec concrétions ferreuses	Indéterminé		élagué			
370	119	5B8	3.1.1.1	Fer ind	Tige		5		incomplètes corrodées avec concrétions ferreuses	Indéterminé		élagué			
371	119	5B8	2.2.1.9	V Teinté régulier autre (bleu vert)	Verre plat	épaisseur 0,5 mm à 1 mm	14		1 conservé	Matériaux de base - vitre					
372	119	5B8	2.1	Verre incolore	Verre plat	épaisseur 1 mm	4		1 conservé	Matériaux de base - vitre					
373	119	5B8	2.2.1.9	V Teinté régulier autre (bleu vert)	Bouteille		1		fragment	Entreposage indéterminé					
374	119	5B8	2.3.1.13	V Coul transp vert	Bouteille		6		5 fragments courbes, 1 fragment plat	Entreposage indéterminé					
375	119	5B8	1.1.1.31	TCG avec glaçure	Contenant	5 fragments à corps orangée avec glaçure saline de couleur brun à brun foncé	6		3 rebords, 1 fond	Consommation indéterminée					
376	119	5B8	1.1.1.33	TCG locale glaçure inc	Contenant	corps saumon	1		fragment	Consommation indéterminée					
377	119	5B8	1.1.2.41	TCF argileuse blanche	Pipe	1 tuyau	1		fragment	Tabac	-1910				
378	119	5B8	1.1.2.31	Creamware	Contenant		4		fragments	Alimentation, indéterminée	1763-1830				
379	119	5B8	1.1.2.71	TCF blanche vitrifiée	Indéterminé		5		2 rebords	Indéterminé	1850-				
380	119	5B8	1.1.2.61	TCF blanche	Bol	4 fragments avec décor à l'éponge bleu	4	1	2 rebords et 1 base	Alimentation, vaisselle de table	1820-				
381	119	5B8	1.1.2.61	TCF blanche	Contenant	motif floral bleu, 1 fragment de paroi avec rebord et base et inscrip. "LILLE SHALI" sur le dessous	4	1	3 fragments recollent	Alimentation, indéterminée	1820-				
382	119	5B8	1.1.2.61	TCF blanche	Assiette	motif géométrique brun de type willow	1		marlé et rebord	Alimentation, vaisselle de table	1820-				

#	Site	Lot	Code	Matériau	Objet	Description	fr	ob	Commentaires	Fonction	Datation	Élagué	Planche	Photo	Réf. photo
383	119	5B8	1.1.2.61	TCF blanche	Assiette	motif shell edge bleu	2		marli et rebord	Alimentation, vaisselle de table	1820-				
384	119	5B8	1.1.2.61	TCF blanche	Vaisselle	1 motif de paysage bleu et 1 avec bande et point bleu	3		1 rebord de bol et 2 parois	Alimentation, indéterminée	1820-				
385	119	5B8	1.3.2	Porcelaine fine dure (PF)	Tasse	1 rebord avec ligne dorée	2			Alimentation, vaisselle de table					
386	119	9F3	3.1.1.1	Fer ind	Clou	3,8 cm de long	1	1		Fixations - clous		élagué			
387	119	9F3	2.2.1.9	V Teinté régulier autre (bleu vert)	Verre plat	épais. 1mm	2		1 conservé	Matériaux de base - vitre					
388	119	9F3	1.1.2.41	TCF argileuse blanche	Pipe	1 tuyau avec embout	1		fragment	Tabac	-1919				
389	119	9F3	1.1.1.3	TCG sans glaçure	Contenant		1		fragment	Consommation indéterminée					
390	119	9F3	1.1.1.31	TCG avec glaçure	Contenant	corps orangée avec glaçure saline de couleur brun	1		petit fragment	Consommation indéterminée					
391	119	9F3	1.1.2.61	TCF blanche	Contenant	1 fragment de base polygonale avec insc. "...2" sur le fond, motif extérieur bleu ind.	2	1	recollents	Consommation indéterminée					
392	119	9F3	1.1.2.61	TCF blanche	Vaisselle	motif floral bleu	9		fragments de parois	Alimentation, indéterminée	1820-				
393	119	9F2	1.1.2.41	TCF argileuse blanche	Pipe	fragment de fourneau avec éperon et de tuyau	1			Tabac	-1917				
394	119	9F2	2.2.1.9	V Teinté régulier autre (bleu vert)	Verre plat	0,5 mm	1		petit fragment	Matériaux de base - vitre					
395	119	9F2	1.1.2.61	TCF blanche	Vaisselle	petit fragment de base avec pied annulaire	1			Alimentation, indéterminée	1820-				
396	119	9F2	3.1.1.1	Fer ind	Indéterminé		1		concrétion ferreuse	Indéterminé		élagué			
397	119	9F2	3.1.1.1	Fer ind	Clou		1		fragment corrodé	Fixations - clous		élagué			
398	119	5A4	7.8	Fer et os	Couteau	manche avec soie en métal, avec deux rivets, avec début de la lame de couteau sur env. 3,5 cm	1	1	long. du manche 7,5 cm	Alimentation, ustensile de table			oui	oui	IG_0745-74
399	119	5B10	3.1.1.1	Fer ind	Clou	long de 4,5 et 7,5 cm	2	2	corrodés	Fixations - clous		élagué			
400	119	5B10	2.2.1.9	V Teinté régulier autre (bleu vert)	Verre plat	épais. 1mm	2		1 conservé	Matériaux de base - vitre					
401	119	5B10	1.1.1.3	TCG sans glaçure	Contenant		1		petit fragment	Consommation indéterminée					
402	119	5B10	1.1.2.61	TCF blanche	Vaisselle	5 fragments à motif floral vert et rouge	6		2 rebord	Alimentation, indéterminée	1820-				
403	119	5B12	1.1.1.3	TCG sans glaçure	Indéterminé		1		petit fragment	Indéterminé		élagué			
404	119	5B12	2.2.1.9	V Teinté régulier autre (bleu vert)	Verre plat		4		1 conservé, 2 altérés par la chaleur	Matériaux de base - vitre					
405	119	5B12	1.1.2.61	TCF blanche	Indéterminé	intérieur bleu	1		très petit fragment de rebord	Indéterminé					
406	119	sous 1B19	3.1.2	Métaux et alliages cuivreux	Monnaie	1 Half Penny ind. 1760-1860, et 1 Half Penny George III 1766-1775	2	2		commerce	1760-1860, 1766-1775			oui	0693-694 e
407	119	9A1	5.2	Solides fibreux	Noyau		1			Végétaux					
408	119	9A1	1.1.1.3	TCG sans glaçure	Contenant	rebord	1		pot à fleurs?	Consommation indéterminée					
409	119	9A1	1.1.2.41	TCF argileuse blanche	Pipe	1 fragment de tuyau, 1 fragment de fourneau et ergot avec insc. "TD" et 1 fourneau complet avec éperon et décor à larges nervures verticales en relief qui entourent le fourneau	3			Tabac	1840-1920				
410	119	9A1	1.1.2.71	TCF blanche vitrifiée	Vaisselle	motif floral par impression rouge	1			Alimentation, indéterminée	1850-				
411	119	9A1	1.1.1.53	TCG n-e Angleterre 1	Vaisselle	corps brun rougeâtre avec glaçure extérieure brune avec bande bleue, intérieur à engobe blanc	1			Alimentation, indéterminée	1750-1900				
412	119	9A1	3.1.2.1	Métal cuivreux indéterminé	Indéterminé	1 clou ou vis, 3 fragments ind.	4			Indéterminé		élagué			

#	Site	Lot	Code	Matériau	Objet	Description	fr	ob	Commentaires	Fonction	Datation	Élagué	Planche	Photo	Réf. photo
413	119	9A1	3.1.2.1	Métal cuivreux indéterminé	Bracelet	plaque avec inscr. illisible avec une chaîne et un fermoir	1		bracelet médical ?	Parures et bijoux					
414	119	9A1	2.1	Verre incolore	Bouteille	fragment de talon	1			Entreposage indéterminé					
415	119	9A1	2.2.1.9	V Teinté régulier autre (bleu vert)	Bouteille	goulot à anneau et lèvre de type brevetée	1	1		Entreposage indéterminé					
416	119	9A1	2.2.1.3	V Teinté régulier turquoise	Perle	diam de 1cm	1	1		Parures et bijoux					
417	119	9D8	5.1.4	Coquille	Huître		2		1 conservé	Mollusques					
418	119	9D8	5.1.7	Graphite	Crayon	1 côté affuté	1	1		Écrits					
419	119	9D8	2.2.1.9	V Teinté régulier autre (bleu vert)	Verre plat	épais 1,5 mm	4		1 conservé	Matériaux de base - vitre					
420	119	9D8	2.2.1.9	V Teinté régulier autre (bleu vert)	Bouteille	1 fragment arrondi et 1 fragment de col	2			Entreposage indéterminé					
421	119	9D8	2.3.1.13	V Coul transp vert	Bouteille	type 4 épaules, 1 fragment de pan strié à coin chanfreiné droit	6			Entreposage indéterminé					
422	119	9D8	2.1	Verre incolore	Bouteille	goulot avec lèvre de type breveté	1	1		Entreposage indéterminé					
423	119	9D8	2.1	Verre incolore	Bouteille	3 culs dont 1 rond, 1 rectangulaire, 1 de forme ovoïde dont la paroi présente un motif floral moulé en relief, 1 fragment avec inscr. "...RNING & TAPP... N.Y."	6			Entreposage indéterminé					
424	119	9D8	2.1	Verre incolore	Cheminée de lampe	rebord d'extrémité crénelé	1			éclairage					
425	119	9D8	1.1.1.3	TCG sans glaçure	Contenant	1 moitié d'assiette de pot à fleur	2			Consommation indéterminée					
426	119	9D8	1.1.2.41	TCF argileuse blanche	Pipe	1 tuyau	1			Tabac	-1920				
427	119	9D8	1.1.2.71	TCF blanche vitrifiée	Vaisselle	1 fragment de rebord ondulé à motif de blé moulé, 1 fragment de fond à décor vert, 1 fragment de paroi ondulé	6			Alimentation, indéterminée	1850-				
428	119	9D8	1.1.2.61	TCF blanche	Vaisselle		1		fragment de fond	Alimentation, indéterminée	1820-				
429	119	9D8	1.3.1.11	PC sans glaçure	Bille	1 moitié de bille avec motif de lignes entrecroisées ténu	1			Jeux et divertissements					
430	119	9D8	1.2.1.101	GG gl saline et Albany	Contenant		1		fragment de paroi	Consommation indéterminée	1840-1900				
431	119	9D9	5.1.4	Coquille	Huître		3		1 conservé	Mollusques					
432	119	9D9	3.1.1.1	Fer ind	Indéterminé		4		concrétions ferreuses	Indéterminé					
433	119	9D9	3.1.1.1	Fer ind	Clou	long de 11,5 cm	2		corrodé avec concrétions	Fixations - clous					
434	119	9D9	2.2.1.9	V Teinté régulier autre (bleu vert)	Verre plat	épais 1 mm	6		1 conservé	Matériaux de base - vitre		élagué			
435	119	9D9	2.2.1.9	V Teinté régulier autre (bleu vert)	Bouteille	1 fragment de paroi à pans avec coins chanfreinés droits	2			Entreposage indéterminé					
436	119	9D9	2.3.1.13	V Coul transp vert	Bouteille	1 fragment courbe, vert pâle	1			Entreposage indéterminé					
437	119	9D9	2.3.1.13	V Coul transp vert	Bouteille	1 fragment de cul de bouteille de type 4 épaules	5			Entreposage indéterminé					
438	119	9D9	2.3.1.1	V Coul transp vert foncé	Bouteille	fragment de cul	1			Entreposage indéterminé					
439	119	9D9	2.1	Verre incolore	Contenant	2 fragments courbes	2			Consommation indéterminée					
440	119	9D9	2.1	Verre incolore	Cheminée de lampe	rebord d'extrémité crénelé	1			éclairage					
441	119	9D9	1.1.1.3	TCG sans glaçure	Contenant	2 fragments de rebord	8		pot de fleur ?	Consommation indéterminée					
442	119	9D9	1.1.2.41	TCF argileuse blanche	Pipe	1 tuyau avec embout	1			Tabac	-1920				
443	119	9D9	1.1.2.71	TCF blanche vitrifiée	Assiette	1 fragment avec mari et rebord	3			Alimentation, vaisselle de table	1850-				
444	119	9D9	1.1.1.31	TCG avec glaçure	Contenant	corps rougeâtre avec glaçure saline intèr d'aspect jaunâtre	1		fragment de rebord	Consommation indéterminée					
445	119	9D9	1.1.1.31	TCG avec glaçure	Contenant	corps roseâtre avec glaçure intèr brune	1		fragment de paroi	Consommation indéterminée					
446	119	9D9	1.1.2.91	TCF jaune glaçure claire	Contenant		1		fragment de rebord	Consommation indéterminée	1850-1925				
447	119	9D9	1.1.2.114	TCF chamois glaçure brune	Contenant	fragment de base de forme polygonale, glaçure à deux tons de brun	1			Consommation indéterminée					

#	Site	Lot	Code	Matériau	Objet	Description	fr	ob	Commentaires	Fonction	Datation	Élagué	Planche	Photo	Réf. photo
448	119	9D9	1.2.1.51	GG Fulham-Lambeth 1	Contenant	fragment de paroi à glaçure saline à surface brune tachetée, corps chamois, intér sans glaçure d'aspect rosé	1			Consommation indéterminée	1671-1775				
449	119	6B13	5.1.1	Os	Ossement		8		peut-être quelques fragments de corne	Animaux sauf mollusques					
450	119	6B13	5.1.1	Os	Cornillon		1			Animaux sauf mollusques					
451	119	7C1	5.1.1	Os	Ossement		10		traces de boucherie	Animaux sauf mollusques					
452	119	7C1	5.1.1	Os	Cornillon		2			Animaux sauf mollusques					
453	119	1C4	5.1.1	Os	Ossement	1 blanchi, 2 dents	102		traces de boucherie	Animaux sauf mollusques		analyse_zoo			
454	119	6E4	5.1.1	Os	Ossement		8		traces de boucherie	Animaux sauf mollusques					
455	119	6B5	5.1.1	Os	Ossement	4 dents, 1 mâchoire avec dents	27			Animaux sauf mollusques					
456	119	6B10	5.1.1	Os	Ossement		9			Animaux sauf mollusques					
457	119	7C5	5.1.1	Os	Ossement		3			Animaux sauf mollusques					
458	119	6D8	5.1.1	Os	Ossement		1			Animaux sauf mollusques					
459	119	7C12	5.1.1	Os	Ossement		2			Animaux sauf mollusques					
460	119	6B10	5.1.1	Os	Ossement	2 blanchis	7			Animaux sauf mollusques					
461	119	6B10	5.1.1	Os	Cornillon		1			Animaux sauf mollusques					
462	119	7F9	5.1.1	Os	Ossement		3			Animaux sauf mollusques					
463	119	7C27	5.1.1	Os	Ossement		3			Animaux sauf mollusques					
464	119	7D7	5.1.1	Os	Ossement		1			Animaux sauf mollusques					
465	119	7F18	5.1.1	Os	Ossement	2 dents, 1 fragment de mâchoire avec dents	5			Animaux sauf mollusques					
466	119	6B7	5.1.1	Os	Ossement		45		traces de boucherie	Animaux sauf mollusques					
467	119	7C22	5.1.1	Os	Ossement		8		traces de boucherie	Animaux sauf mollusques					
468	119	7C22	5.1.1	Os	Cornillon		3			Animaux sauf mollusques					
469	119	6A6	5.1.1	Os	Ossement		1			Animaux sauf mollusques					
470	119	7F4	5.1.1	Os	Ossement		2			Animaux sauf mollusques					
471	119	7F2	5.1.1	Os	Ossement		6		traces de boucherie	Animaux sauf mollusques					
472	119	7D15	5.1.1	Os	Ossement		1			Animaux sauf mollusques					
473	119	7F13	5.1.1	Os	Ossement		9			Animaux sauf mollusques					
474	119	7D19	5.1.1	Os	Ossement		1			Animaux sauf mollusques					
475	119	6B13	5.1.1	Os	Ossement		3			Animaux sauf mollusques					
476	119	6B13	5.1.1	Os	Cornillon		2			Animaux sauf mollusques					
477	119	7C3	5.1.1	Os	Ossement		3			Animaux sauf mollusques					
478	119	7C11	5.1.1	Os	Ossement		2		traces de boucherie	Animaux sauf mollusques					
479	119	6A5	5.1.1	Os	Ossement		3			Animaux sauf mollusques					
480	119	7C21	5.1.1	Os	Ossement	1 dent	1			Animaux sauf mollusques					
481	119	6B4	5.1.1	Os	Ossement	1 blanchi, 2 dents, 1 fragment de mâchoire avec dents (cochon)	22			Animaux sauf mollusques					
482	119	7C23	5.1.1	Os	Ossement	2 blanchis, 1 dent	13			Animaux sauf mollusques					
483	119	6B11	5.1.1	Os	Ossement		2			Animaux sauf mollusques					
484	119	7F13	5.1.1	Os	Ossement		2			Animaux sauf mollusques					
485	119	7C4	5.1.1	Os	Ossement		2			Animaux sauf mollusques					
486	119	6D8	5.1.1	Os	Ossement		3			Animaux sauf mollusques					
487	119	7C27	5.5.7	Cuir	Retaille		1		fragment	Cuir, résidus					
488	119	7D9	5.5.7	Cuir	Retaille		1		fragment	Cuir, résidus					
489	119	7C23	5.5.7	Cuir	Retaille		4		fragment	Cuir, résidus					
490	119	8B12	5.1.1	Os	Ossement	1 avec traces de boucherie	3			Animaux sauf mollusques					
491	119	8B12	5.1.1	Os	Cornillon		2			Animaux sauf mollusques					
492	119	4D6	5.1.1	Os	Ossement	1 dent	7			Animaux sauf mollusques					
493	119	4D6	5.1.1	Os	Cornillon		1			Animaux sauf mollusques					
494	119	2J3	5.1.1	Os	Ossement		7			Animaux sauf mollusques		analyse_zoo			
495	119	8D3	5.1.1	Os	Ossement	1 blanchi, 4 dents	30			Animaux sauf mollusques					
496	119	8C6	5.1.1	Os	Ossement		12		traces de boucherie	Animaux sauf mollusques					
497	119	2J2	5.1.1	Os	Ossement		2		traces de boucherie	Animaux sauf mollusques					
498	119	8C7	5.1.1	Os	Ossement		4			Animaux sauf mollusques					
499	119	5B11	5.1.1	Os	Ossement		4			Animaux sauf mollusques					

#	Site	Lot	Code	Matériau	Objet	Description	fr	ob	Commentaires	Fonction	Datation	Élagué	Planche	Photo	Réf. photo
500	119	4D4	5.1.1	Os	Ossement		2			Animaux sauf mollusques					
501	119	5B4	5.1.1	Os	Ossement	1 blanchi	5		traces de boucherie	Animaux sauf mollusques					
502	119	8C1	5.1.1	Os	Ossement		6		traces de boucherie	Animaux sauf mollusques					
503	119	8C1	5.2.3	Bois	Indéterminé	quart de rond	1			Matériaux de construction					
504	119	8D2	5.1.1	Os	Ossement	1 dent	4		1 avec traces de boucherie	Animaux sauf mollusques					
505	119	5B7	5.1.1	Os	Ossement		3			Animaux sauf mollusques					
506	119	5B3	5.1.1	Os	Ossement	1 blanchi	4			Animaux sauf mollusques					
507	119	8B1	5.1.1	Os	Ossement	1 blanchi	8		traces de boucherie	Animaux sauf mollusques					
508	119	8B1	5.1.4	Coquille	Huître		1			Mollusques					
509	119	4D3	5.1.1	Os	Ossement		3			Animaux sauf mollusques					
510	119	4D3	5.1.1	Os	Cornillon		1			Animaux sauf mollusques					
511	119	8D6	5.1.1	Os	Ossement		3			Animaux sauf mollusques					
512	119	4D2	5.1.1	Os	Ossement	1 fragment de mâchoire avec dents	3			Animaux sauf mollusques					
513	119	8D9	5.1.1	Os	Ossement		10			Animaux sauf mollusques					
514	119	8D5	5.1.1	Os	Ossement	3 dents, 1 fragments de mâchoire avec dents	33		traces de boucherie	Animaux sauf mollusques					
515	119	8D5	5.1.1	Os	Cornillon		1			Animaux sauf mollusques					
516	119	8D8	5.5.9	Poil	Pois		1		résidus	Peaux, résidus		élagué			
517	119	8D8	5.5.7	Cuir	Retaille		51		fragment	Cuir, résidus					
518	119	8D8	5.1.1	Os	Ossement	1 dent	2			Animaux sauf mollusques					
519	119	8D8	1.1.2.41	TCF argileuse blanche	Pipe	1 tuyau	1			Tabac	-1920				
520	119	8D9	5.5.7	Cuir	Retaille		34		fragment	Cuir, résidus					
521	119	8C6	5.5.7	Cuir	Retaille		2		fragment	Cuir, résidus					
522	119	8C3	5.5.7	Cuir	Semelle	traces de couture sur le pourtour	1		fragment de semelle, portion correspondant au talon	Chaussures					
523	119	8C2	5.5.7	Cuir	Semelle	1 talon de bottes (hauteur 3 cm) avec clous, 2 semelles entières dont 1 de petite taille, traces de couture sur le pourtour	3			Chaussures					
524	119	8C2	5.5.7	Cuir	Retaille		6		fragments	Cuir, résidus					
525	119	8B1	5.5.7	Cuir	Semelle	1 semelle entière avec traces de couture sur le pourtour, 6 fragment de semelle, 1 talon de bottes (hauteur 2.6 cm) avec 1 clou	8			Chaussures					
526	119	8B1	5.5.7	Cuir	Retaille		3		fragment	Cuir, résidus					
527	119	9D9	5.1.1	Os	Ossement		1			Animaux sauf mollusques					
528	119	9F6	5.1.1	Os	Ossement		25		gros mammifère	Animaux sauf mollusques		analyse zoo			
529	119	1B21	5.1.1	Os	Ossement	1 blanchi	74		mammifère, oiseau, poisson, traces de boucherie	Animaux sauf mollusques					
530	119	5B5	5.1.1	Os	Ossement		9		traces de boucherie	Animaux sauf mollusques					
531	119	1C6	5.1.1	Os	Ossement		7		traces de boucherie	Animaux sauf mollusques					
532	119	1C8	5.1.1	Os	Ossement		1		gros mammifère	Animaux sauf mollusques					
533	119	1B16	5.1.1	Os	Ossement		7			Animaux sauf mollusques					
534	119	5B8	5.1.1	Os	Ossement	2 dents	8		traces de boucherie	Animaux sauf mollusques					
535	119	9F3	5.1.1	Os	Ossement		2			Animaux sauf mollusques					
536	119	1B nettoyage paroi SW	5.1.1	Os	Ossement	1 mâchoire de rongeur, 1 dent	25			Animaux sauf mollusques					
537	119	1B12	5.1.1	Os	Ossement		1			Animaux sauf mollusques					
538	119	1B17	5.1.1	Os	Ossement		1			Animaux sauf mollusques					
539	119	2J5	5.1.1	Os	Ossement		2			Animaux sauf mollusques					
540	119	5B10	5.1.1	Os	Ossement		2		1 avec traces de boucherie	Animaux sauf mollusques					
541	119	5B10	1.1.1.3	TCG sans glaçure	Contenant	1 avec traces d'engobe blanc à l'intérieur, 1 fragment de base avec paroi	2			Consommation indéterminée					

#	Site	Lot	Code	Matériau	Objet	Description	fr	ob	Commentaires	Fonction	Datation	Élagué	Planche	Photo	Réf. photo
542	119	5B6	5.1.1	Os	Ossement		3			Animaux sauf mollusques					
544	119	1B paroi SW	5.5.7	Cuir	Retaille		1		fragment	Cuir, résidus					
545	119	8D8	5.1.1	Os	Ossement		2			Animaux sauf mollusques					
546	119	9A1	5.5.7	Cuir	Semelle	2 talons avec clou, 1 fragment de talon	1		1 talon de 2,1 cm	Chaussures					
547	119	2C1	5.1.1	Os	Ossement	1 dent	56		traces de boucherie, mammifère, oiseau, poisson	Animaux sauf mollusques					
548	119	2C1	5.1.4	Coquille	Huître		11		1 conservé	Mollusques					
549	119	2C1	3.1.1.1	Fer ind	Plaque	1 fragment de 4,5 cm de large	9		corrodés	Indéterminé		élagué			
550	119	2C1	3.1.1.1	Fer ind	Clou		5		corrodés	Fixations - clous		élagué			
551	119	2C1	1.1.1	Terre cuite grossière (TCG)	Indéterminé		1		1 fragment de corps	Indéterminé		élagué			
552	119	2C1	2.2.1.9	V Teinté régulier autre (bleu vert)	Verre plat	épais 1 à 1,5 mm	16		1 conservé	Matériaux de base - vitre					
553	119	2C1	2.3.1.1	V Coul transp vert foncé	Bouteille	1 cul plat	3			Entreposage indéterminé					
554	119	2C1	2.1	Verre incolore	Indéterminé		2		légèrement courbe	Indéterminé					
555	119	2C1	2.1	Verre incolore	Bouteille	lèvre à rebord large	1	1		Entreposage indéterminé					
556	119	2C1	2.1	Verre incolore	Indéterminé	fragment de rebord ondulé avec motif moulé en relief de fleur sur fond pointillé	1			Indéterminé					
557	119	2C1	3.1.2.1	Métal cuivreux indéterminé	Épingle	épingle à tête ronde	1	1		tissus, outils					
558	119	2C1	3.1.2.1	Métal cuivreux indéterminé	Épingle	épingle à tête plate	2	1		tissus, outils					
559	119	2C1	1.1.2.41	TCF argileuse blanche	Pipe	2 tuyau, 1 fourneau à ergot avec motif à nervures fines sur les côtés, motif végétal sur l'avant et insc. "TD" sur l'arrière	3			Tabac	1840-1920				
560	119	2C1	1.1.1.3	TCG sans glaçure	Contenant	3 fragments de fond	4			Consommation indéterminée					
561	119	2C1	1.1.1.106	TCG n-e Angleterre 2	Contenant	corps rouge avec fond d'engobe blanc et glaçure d'aspect jaunâtre à l'intérieur et glaçure extérieure brune	1			Consommation indéterminée	1750-1900				
562	119	2C1	1.1.1.131	TCG avec glaçure	Contenant	corps orangé, épaisseur incomplète, surface intérieure avec glaçure d'aspect brunâtre	3			Consommation indéterminée					
563	119	2C1	1.1.1.131	TCG avec glaçure	Contenant	corps orangé, glaçure intérieure incolore et glaçure extérieure d'aspect brunâtre, avec ligne et motif ondulé incisé	1			Consommation indéterminée					
564	119	2C1	1.1.1.131	TCG avec glaçure	Contenant	extérieur glaçure saline incolore et intérieur glaçure saline incolore et d'aspect brunâtre	4		fragments de paroi	Consommation indéterminée					
565	119	2C1	1.1.1.107	TCG Staff slip engobe blanc	Tasse	décor de gros points d'engobe brun, fragments de base avec paroi, 1 fragment avec une anse	7	1	7 fragments recollent formant la base d'une tasse, tasse à posset?	Alimentation, vaisselle de table	1730-1780				
566	119	2C1	1.1.1.107	TCG Staff slip engobe blanc	Tasse	fragment de base avec glaçure d'aspect jaune	3	1	3 fragments recollent	Alimentation, vaisselle de table	1730-1780				
567	119	2C1	1.1.1.107	TCG Staff slip engobe blanc	Tasse	décor de gros points d'engobe brun	31		5 rebords, 1 anse, 1 base d'anse	Alimentation, vaisselle de table	1730-1780				
568	119	2C1	1.1.2.51	Pearlware	Assiette	13 fragments de rebord avec décor de type willow blue et 51 petits fragments	64		certains fragments de rebord recollent	Alimentation, vaisselle de table	1775-1830				
569	119	2C1	1.1.2.61	TCF blanche	Assiette	fragment de marli avec rebord à décor moulé en relief à motif de guirlande végétale sur une bande bleu	3	1	3 fragments recollent	Alimentation, vaisselle de table	1820-				
570	119	2C1	1.1.2.31	Creamware	Bol	3 fragments de base avec pied annulaire	6	1	4 recollents	Alimentation, vaisselle de table	1763-1830				
571	119	2C1	1.1.2.31	Creamware	Contenant	2 rebords, surface extérieure à larges bandes moulées en relief	3			Consommation indéterminée	1763-1830				

#	Site	Lot	Code	Matériau	Objet	Description	fr	ob	Commentaires	Fonction	Datation	Élagué	Planche	Photo	Réf. photo
572	119	2C1	1.1.2.31	Creamware	Vaisselle	7 fragments de fond, 5 rebords, 38 fragments de paroi dont 2 avec bande en relief	50			Alimentation, indéterminée	1763-1830				
573	119	2C1	1.1.2.61	TCF blanche	Vaisselle	1 fragment de talon, 1 rebord	7			Alimentation, indéterminée	1820-				
574	119	2C1	1.1.2.61	TCF blanche	Vaisselle	2 rebords avec motif floral et asiatique bleu, 1 à motif à l'éponge bleu, 2 à motif bleu ind., 1 rebord à motif végétal bleu et rouge, 1 à motif moulé en relief ind. avec couleur verte	7			Alimentation, indéterminée	1820-				
575	119	2C1	1.1.2.81	TCF colorée bleue	Vaisselle	motif ind. en relief	1			Alimentation, indéterminée	env. 1879-				
576	119	5B3	4.2.4	Plâtre	Moule	Diverses formes de moules concaves, sphériques, ovoïdes et de forme ind.	70		48 fragments	Matières indéterminés				oui	IG_0930-95
577	119	5B3	5.2.4	Liège	Bouchon	fragmentaires	3			Entreposage indéterminé					
578	119	5B3	5.3.1	Plastique	Indéterminé	objet de plastique vert longiligne troué et rempli de matière fibreuse, haut 5 mm	2	1	recollent	Indéterminé					
579	119	5B3	1.1.2.71	TCF blanche vitrifiée	Couvercle	de forme rectangulaire à coins arrondis avec un bouton de forme de fruit ou légume entouré d'un motif moulé végétal, 14,5 cm de long et 10,5 cm de large	1	1		Alimentation, vaisselle de service	1850-		oui	oui	IMG_0885-
580	119	5B3	1.1.2.71	TCF blanche vitrifiée	Couvercle	de forme rectangulaire allongé avec coins arrondis et poignée sur le dessus, 22 cm de long et 8 cm de large	1	1		Alimentation, vaisselle de service	1850-		oui	oui	IMG_0887
581	119	5B3	1.2.1.81	GG Derbyshire 3	Bouteille	Bouteille à col court et lèvre arrondie avec insc. "BOURNE & SON PATENTEES DENBY POTTERY NEAR DENBY" à la base de son corps, haut 13 cm	1	1	entière, nom Joseph Bourne and Son date de 1850-1916,	Écrits	1850-1916		oui	oui	IMG_0882
582	119	5B3	1.3.1.21	PC avec glaçure	Couvercle	couvercle circulaire, glaçuré à l'extérieur seulement, d'aspect grisâtre, décor ind. sur le dessus (ligne grise foncée) et ligne grise sur le pourtour, diam. 8,7 cm	1	1		Consommation indéterminée					
583	119	5B3	6.	Matériau indéterminé	Indéterminé		1		résidus, peut être lien avec le couvercle #582	Indéterminé					
584	119	5B3	2.3.1.10	V Coul transp brun	Bouteille	rectangulaire à coin arrondis, lèvre de type pharmaceutique, insc. "LYMAN SONS AND Co, MANUFACTURING CHEMISTS, ESTABLISHED 1800, MONTREAL" sur le pan avant, haut 20 cm,	1	1	entière et moulée, la compagnie porte le nom Lyman Sons and Co entre 1879 et 1908, haut 20,9 cm	Médication	1879-1908		oui	oui	IG_0883-88
585	119	5B3	2.2.1.3	V Teinté régulier turquoise	Flasque	Flasque, à bandes en saillie de type Warrented, lèvre de type brevetée, cercle pontile sur le fond, insc. "HUMPHREYS WITCH HAZEL" sur le pan avant, haut 19,2 cm,	1	1	entière, bouteille qui contenait un astringent, Compagnie Doctor Humphreys' specific homeopathic medicine company 1844-	Médication	1844-			oui	IG_0849-85
586	119	5B3	2.3.1.13	V Coul transp vert	Bouteille	bouteille torpille, fragment de bouchon de liège en place, lèvre arrondie fini à la pince à finition à verre rajouté, insc. "TO HIS MAJESTY, ISLINGTON NEAR LONDON" sur un face et "J. WEBB MANUFACTURER, DOUBLE SODA WATER" sur l'autre face	1	1	entière et moulée, compagnie J. Webb fondée en 1818, premières lettres embossées en 1830, l'inscription de cette bouteille correspond à 1840	Alimentation, conservation	1830-1837		oui	oui	7-18 BIFJ-11
587	119	5B3	2.1	Verre incolore	Bouteille	bouteille à épaule concave avec lèvre profilée en V, hauteur 15,8 cm	1	1	entière	Entreposage indéterminé				oui	IMG_0893
588	119	5B3	2.1	Verre incolore	Bouteille	bouteille au col allongé avec lèvre évasée vers le bas, épaules arrondies, haut. env. 19,5 cm	1	1	entière	Entreposage indéterminé					

#	Site	Lot	Code	Matériau	Objet	Description	fr	ob	Commentaires	Fonction	Datation	Élagué	Planche	Photo	Réf. photo
589	119	5B3	2.1	Verre incolore	Flasque	Flasque, à bandes en saillie de type Warrented, lèvre de type brevetée, insc. "HUMPHREYS' MARVEL OF HEALING" sur le pan avant, haut. 14,3 cm	1	1	entière, Compagnie Doctor Humphreys' specific homeopathic medicine company 1844-, usage vétérinaire (hazel oil)	Médication	1844-			oui	IG_0856-85
590	119	5B3	2.1	Verre incolore	Bouteille	bouteille rectangulaire, 4 pans en retraits à coins droits, cul plat, col à anneau et lèvres à larges rebords, haut. 15 cm	1	1	entière	Entreposage indéterminé				oui	IMG_0895
591	119	5B3	2.2.1.3	V Teinté régulier turquoise	Bouteille	marque de pontil au cul, mince lèvre à large rebord, haut. 13 cm	1	1	complète, manque un petit fragment de lèvre	Entreposage indéterminé				oui	IMG_0891
592	119	5B3	2.2.1.3	V Teinté régulier turquoise	Bouteille	bouteille rectangulaire à 4 pans en retraits à coins chanfreinés plats, lèvre de type Perry Davis, insc. sur les côtés "MONTREAL", "HENRY R. GRAY", haut. 13,7 cm	1	1	entière, moulée en deux parties, Henry Robert Gray, compagnie fondée 1859-1913	Médication	1859-1913			oui	IG_0860-86
593	119	5B3	2.2.1.3	V Teinté régulier turquoise	Bouteille	marque de pontil au cul, mince lèvre à large rebord, haut. 11,8 cm, insc. "VEGETABLE PULMONARY BALSAM" sur son corps	1	1	complète, manque un fragment de lèvre, moulée	Médication	1830-1900			oui	IG_0897-89
594	119	5B3	2.2.1.1	V Teinté régulier vert	Bouteille	bouteille octogone régulière, lèvre de type brevetée et bague droite, un des pans marqué de 4 degrés indiqués en chiffres romain, haut. 16 cm	1	1	entière, soufflée	Médication				oui	IG_0850-85
595	119	5B3	2.1	Verre incolore	Bouteille	petite bouteille de forme ovoïde avec marque de pontil sur le cul, haut. 9 cm, petite lèvre aplatie	1	1	entière, moulée	Entreposage indéterminé					
596	119	5B3	2.1	Verre incolore	Bouteille	petite bouteille de forme ovoïde, haut 9,5 cm, petite lèvre aplatie	1	1	entière, moulée	Entreposage indéterminé					
597	119	5B3	2.1	Verre incolore	Bouteille	petite bouteille de forme ovoïde, haut. 9 cm, petite lèvre aplatie	1	1	entière, moulée, présence d'un fragment de bouchon en place et résidu indéterminé	Entreposage indéterminé					
598	119	5B3	2.1	Verre incolore	Bouteille	bouteille rectangulaire à 4 pans en retrait à coins chanfreinés plats, col long, bague et lèvre arrondie, 11,9 cm, chiffre illible sur le cul	1	1	entière, type Perry Davis	Entreposage indéterminé				oui	IMG_0868
599	119	5B3	2.1	Verre incolore	Bouteille	petite bouteille avec marque de pontil sur le cul, lèvre de type brevetée, haut. 7 cm	1	1	entière, moulée	Entreposage indéterminé				oui	IMG_0896
600	119	5B3	2.1	Verre incolore	Bouteille	petite bouteille à lèvre mince à larges rebords, haut. 7,7 cm, chiffre illible sur le cul	1	1	entière	Entreposage indéterminé					
601	119	5B3	2.1	Verre incolore	Pot	insc. au cul "WML", épaules en gradins, haut. 6,6 cm	1	1	entier	Entreposage indéterminé					
602	119	5B3	2.1	Verre incolore	Bouteille	bouteille de forme ovoïde, mince lèvre aplatie	2	1		Entreposage indéterminé				oui	IG_0866-86
603	119	2B3	5.1.4	Coquille	Huître		4	1 conservé	Mollusques						
604	119	2B3	5.1.1	Os	Ossement	1 dent	69	mammifère et oiseau	Animaux sauf mollusques						
605	119	2B3	3.1.1.1	Fer ind	Plaque	2,1 et 3,2 cm de large	7	corrodés	Indéterminé	corrodés	élagué				
606	119	2B3	3.1.1.1	Fer ind	Indéterminé	1 clou ou vis incomplet	20	corrodés	Indéterminé			élagué			
607	119	2B3	3.1.1.1	Fer ind	Clou		1	incomplet et corrodés	Fixations - clous			élagué			
608	119	2B3	3.1.2	Métaux et alliages cuivreux	Bouton	bouton à attache à œillet, diamètre 1,3 cm	1	1		Attaches					
609	119	2B3	3.1.2	Métaux et alliages cuivreux	Monnaie	diamètre 2,9 cm, aucune inscription perceptible	1	1		commerce				oui	IG_0695-69
610	119	2B3	2.2.1.9	V Teinté régulier autre (bleu vert)	Verre plat	épais 1 à 2 mm	9	2 conservé	Matériaux de base - vitre						

#	Site	Lot	Code	Matériau	Objet	Description	fr	ob	Commentaires	Fonction	Datation	Élagué	Planche	Photo	Réf. photo
611	119	2B3	2.1	Verre incolore	Indéterminé		1		1 très petit fragment courbe	Indéterminé					
612	119	2B3	2.3.1.13	V Coul transp vert	Bouteille		8		8 fragments de paroi courbe	Entreposage indéterminé					
613	119	2B3	1.1.2.51	Pearlware	Assiette	1 marli avec décor shell edge bleu	3			Alimentation, vaisselle de table	1775-1830				
614	119	2B3	1.1.2.31	Creamware	Vaisselle		1		fragment de paroi	Alimentation, indéterminée	1763-1830				
615	119	2B3	1.1.1.107	TCG Staff slip engobe blanc	Vaisselle	1 fragment de paroi et rebord avec trainée de lignes brunes plus ou moins parallèles, 1 fragment de paroi avec un point d'engobe brun	3			Alimentation, indéterminée	1730-1780				
616	119	2B3	1.1.2.61	TCF blanche	Vaisselle	1 fragment de rebord	2		altérées	Alimentation, indéterminée	1820-				
617	119	2B3	1.1.1.31	TCG avec glaçure	Contenant	corps rougeâtre avec glaçure intérieur brunâtre	1			Consommation indéterminée					
618	119	2B3	1.1.1.31	TCG avec glaçure	Contenant	corps rougeâtre, extérieur glaçure incolore et intérieur glaçure incolore et d'aspect brunâtre	1		surface d'aspect piqueté (glaçure saline?)	Consommation indéterminée					
619	119	2C nettoyage	5.1.4	Coquille	Huître		1			Mollusques					
620	119	2C nettoyage	5.1.1	Os	Ossement	marques de boucherie	7			Animaux sauf mollusques					
621	119	2C	3.1.1.1	Fer ind	Clou		2		incomplets et corrodés	Fixations - clous		élagué			
622	119	2C nettoyage	2.2.1.9	V Teinté régulier autre (bleu vert)	Verre plat	épaisseur 0,5 mm à 1 mm	2			Matériaux de base - verre					
623	119	2C nettoyage	1.1.2.41	TCF argileuse blanche	Pipe	1 tuyau	1			Tabac	-1920				
624	119	2C nettoyage	1.1.2.61	TCF blanche	Assiette	fragment de marli avec rebord à décor moulé en relief à motif de guirlande végétale sur une bande bleu	1		voir 569	Alimentation, vaisselle de table	1820-				
625	119	2C nettoyage	1.1.2.61	TCF blanche	Vaisselle	1 bande rouge à l'intérieur	1		fragment de rebord, bol ou tasse	Alimentation, indéterminée	1820-				
626	119	2C	1.1.2.31	Creamware	Vaisselle		2		fragments de paroi	Alimentation, indéterminée	1763-1830				
627	119	2C nettoyage	1.1.1.106	TCG n-e Angleterre 2	Contenant	épaisseur incomplète, corps rouge, bande d'engobe blanc sur le rebord	1		fragment de rebord	Consommation indéterminée					
628	119	2C2	3.1.1.1	Fer ind	Clou		2		incomplets et corrodés	Fixations - clous		élagué			
629	119	2C2	5.1.1	Os	Ossement		1			Animaux sauf mollusques					
630	119	2C2	1.1.2.41	TCF argileuse blanche	Pipe	1 tuyau avec embout	1			Tabac	-1920				
631	119	2C2	1.1.1.107	TCG Staff slip engobe blanc	Vaisselle	3 rebords dont 1 avec anse, 1 anse, décor de points d'engobe brun (haut de l'objet) et traînées de lignes brunes plus ou moins parallèles (bas de l'objet)	11	1		Alimentation, indéterminée	1730-1780				
632	119	2C2	1.1.2.61	TCF blanche	Vaisselle	1 paroi, 1 anse	2		fragments	Alimentation, indéterminée	1820-				
633	119	2C2	1.1.1.31	TCG avec glaçure	Contenant	corps rougeâtre, extérieur glaçure incolore et intérieur glaçure incolore et d'aspect brunâtre, 2 fragments de fond	8		surface d'aspect piqueté (glaçure saline?)	Consommation indéterminée					
634	119	1B16	5.1.4	Coquille	Huître		6		1 conservé	Mollusques					
635	119	1B16	5.1.1	Os	Ossement	1 petite mâchoire	31			Animaux sauf mollusques					
636	119	1B16	3.1.2	Métaux et alliages cuivreux	Bouton	bouton à attache à œillet, diamètre environ 1,7 cm	1	1		Attaches					
637	119	1B16	3.1.1.1	Fer ind	Fourchette	fourchette à 4 dents	1	1	longueur 17,3 cm	Alimentation, ustensile de table					
638	119	1B16	3.1.4	Métaux et alliages plombifères	Manche		2		détériorés	Alimentation, ustensile de table					
639	119	1B16	3.1.1.1	Fer ind	Plaque	largeur 2,6 cm à 3,5 cm, épaisseur 2 mm	11			Indéterminé					

#	Site	Lot	Code	Matériau	Objet	Description	fr	ob	Commentaires	Fonction	Datation	Élagué	Planche	Photo	Réf. photo
640	119	1B16	3.1.1.1	Fer ind	Fixation		1		type crampon	Fixations - divers					
641	119	1B16	3.1.1.1	Fer ind	Clou		7		incomplets et corrodés	Fixations - clous		élagué			
642	119	1B16	4.3.2	Mortier	Échantillon		2			Matériaux de liaison		élagué			
643	119	1B16	4.1.28	Argilite verte	Pierre à affûter	plaquette de chert gris, environ 1 cm d'épaisseur, 1 surface et 2 côtés polis avec traces d'affutage	1			Matières multiples, outils			oui	oui	SC_0111-11
644	119	1B16	2.2.1.9	V Teinté régulier autre (bleu vert)	Verre plat	épaisseur 1 mm	12		1 conservé	Matériaux de base - vitre					
645	119	1B16	2.1	Verre incolore	Indéterminé		1		fragment courbe	Indéterminé					
646	119	1B16	2.2.1.1	V Teinté régulier vert	Verre plat	épaisseur 1 mm	15			Matériaux de base - vitre					
647	119	1B16	1.1.2.41	TCF argileuse blanche	Pipe	4 tuyaux	4			Tabac	-1920				
648	119	1B16	1.1.1.107	TCG Staff slip engobe blanc	Vaisselle	6 rebords et 1 base, décor de points d'engobe brun et traînées de lignes brunes plus ou moins parallèles	20	1		Alimentation, indéterminée	1730-1780				
649	119	1B16	1.1.2.31	Creamware	Vaisselle	1 rebord de contenant, 1 marli d'assiette, 1 fond, 1 paroi avec marque d'anse	13		fragments	Alimentation, indéterminée	1763-1830				
650	119	1B16	1.1.2.61	TCF blanche	Vaisselle	3 parois avec rebord à décor shell edge bleu, 1 fond avec une petite ancre incisée, 1 paroi avec étoile dorée sur fond brun foncé lustré	10		fragments, 3 altérés par la chaleur	Alimentation, indéterminée	1820-				
651	119	1B16	1.1.2.51	Pearlware	Assiette	1 rebord avec décor shell edge bleu	11			Alimentation, vaisselle de table	1775-1830				
652	119	1B16	1.1.1.31	TCG avec glaçure	Bol	corps orangé, marque de tour intérieur, glaçure intérieur brunâtre allant au rougeâtre sur certains fragments, fragments à rebord arrondi et d'autres à rebord large	28	3	fragments de rebord, paroi et cul, quelques fragments de rebord recollent et quelques fragments de cul recollent (au moins 3 types de rebord)	Alimentation, vaisselle de table					
653	119	1B16	1.1.1.3	TCG sans glaçure	Bol	rebord replié sur lui-même vers l'extérieur	4	1	4 fragments recollent	Alimentation, vaisselle de table					
654	119	1B14	5.1.1	Os	Ossement		2			Animaux sauf mollusques					
655	119	2D2	5.1.1	Os	Ossement		2			Animaux sauf mollusques					
656	119	2K3	4.3.2	Mortier	Échantillon		2			Matériaux de liaison		élagué			
657	119	2K3	5.1.6	Charbon	Charbon		1			Feu		élagué			
658	119	2K3	5.1.1	Os	Ossement	1 fragment de mâchoire avec dents	7			Animaux sauf mollusques		analyse_zoo			
659	119	2K3	3.1.1.1	Fer ind	Clou		5			Fixations - clous		élagué			
660	119	2K3	3.1.1.1	Fer ind	Indéterminé		1		fragment ind. corrodé avec concrétions ferreuses	Indéterminé		élagué			
661	119	2K3	2.2.1.9	V Teinté régulier autre (bleu vert)	Verre plat	épaisseur 1,5 mm	6		1 conservé	Matériaux de base - vitre					
662	119	2K3	2.3.1.13	V Coul transp vert	Bouteille		2		fragment de paroi	Entreposage indéterminé					
663	119	2K3	1.1.2.41	TCF argileuse blanche	Pipe	1 tuyau avec onscription "HEND..." et "...EAL"	1		Henderson, Montréal (1847-1876)	Tabac	1849-1876				
664	119	2K3	1.1.1.3	TCG sans glaçure	Contenant		2		fragments	Consommation indéterminée					
665	119	2K3	1.1.2.61	TCF blanche	Vaisselle		3		fragments de paroi	Alimentation, indéterminée	1820-				
666	119	2F4	5.1.1	Os	Ossement		44		2 blanchi	Animaux sauf mollusques					
667	119	2F4	3.1.1.1	Fer ind	Clou		25		corrodés avec concrétions	Fixations - clous		élagué			
668	119	2F4	3.1.1.1	Fer ind	Indéterminé		16		concrétions ferreuses	Indéterminé		élagué			
669	119	2F4	3.1.1.12	Fer laminé	Clou		1		incomplet et corrodé avec concrétions ferreuses	Fixations - clous	1800-1890				
670	119	2F4	3.1.2	Métaux et alliages cuivreux	Embout	embout de crayon	1	1		Écrits					
671	119	2F4	2.3.2.1	V Coul opaque blanc	Bouton	bouton à 2 trous, diamètre 8 mm	1	1		Attaches					
672	119	2F4	2.2.1.9	V Teinté régulier autre (bleu vert)	Verre plat	épaisseur 0,5 mm à 1,5 mm	40		2 conservé	Matériaux de base - vitre					
673	119	2F4	2.3.1.13	V Coul transp vert	Bouteille		6		fragments courbes	Entreposage indéterminé					

#	Site	Lot	Code	Matériau	Objet	Description	fr	ob	Commentaires	Fonction	Datation	Élagué	Planche	Photo	Réf. photo
674	119	2F4	2.1	Verre incolore	Indéterminé		6		1 fragment courbe	Indéterminé					
675	119	2F4	2.3.1.5	V Coul transp bleu	Indéterminé		4		petits fragments de paroi cannelés (verre à boire?)	Indéterminé					
676	119	2F4	1.1.1.103	TCG rouge engobe gl brun	Contenant	corps orangé, intérieur avec engobe blanc qui déborde à l'extérieur sur une petite section décorative légèrement bombée et le reste du corps de l'objet présente une glaçure brune transparente	2	1		Consommation indéterminée					
677	119	2F4	1.1.1.3	TCG sans glaçure	Contenant		1		fragment	Consommation indéterminée					
678	119	2F4	1.1.2.61	TCF blanche	Indéterminé		2			Indéterminé					
679	119	2F3	3.1.1.1	Fer ind	Clou	1 complet 8,5 cm	6		corrodés avec concrétions	Fixations - clous		élagué			
680	119	2F3	3.1.1.11	Fer forgé	Clou		1		plié, corrodé avec concrétions	Fixations - clous	-1800				
681	119	2F3	5.1.4	Coquille	Huître		1			Mollusques					
682	119	2F3	5.1.1	Os	Ossement		12			Animaux sauf mollusques					
683	119	2F3	2.2.1.9	V Teinté régulier autre (bleu vert)	Verre plat	épaisseur 1 mm	6		1 conservé	Matériaux de base - vitre					
684	119	2H5	5.1.4	Coquille	Huître		2			Mollusques					
685	119	2H5	5.1.1	Os	Ossement	2 dents	36		1 blanchi	Animaux sauf mollusques					
686	119	2H5	3.1.1.1	Fer ind	Clou		21			Fixations - clous		élagué			
687	119	2H5	3.1.1.1	Fer ind	Indéterminé		43		concrétions ferreuses	Indéterminé		élagué			
688	119	2H5	3.1.1.1	Fer ind	Indéterminé		1		charnière? (fixation)	Indéterminé					
689	119	2H5	2.2.1.9	V Teinté régulier autre (bleu vert)	Verre plat	épaisseur 1 mm à 2 mm	40		2 conservés	Matériaux de base - vitre					
690	119	2H5	2.2.1.9	V Teinté régulier autre (bleu vert)	Bouteille	goulot avec lèvres rabattues	1	1		Boissons, conservation/entreposage					
691	119	2H5	2.1	Verre incolore	Verre à pied		2		fragment du pied	Boissons, absorption					
692	119	2H5	5.1.7	Graphite	Tige		1		fragment	Écrits					
693	119	2H5	3.1.2.1	Métal cuivreux indéterminé	Bouton	bouton circulaire en 3 parties (couronne, dos et attache à œillet, surface de la couronne bombée avec inscrip. "CANADA BRITISH MILITIA" dans une ceinture avec au centre le monogramme "VR", surmonté d'une couronne	1	1	bouton militaire, le monogramme "VR" fait référence à la reine Victoria (règne de 1837 à 1901), dates de la milice britannique au Canada à voir	Attaches - identification militaire	1837- (1867?)		oui	oui	IMG_0906
694	119	2H5	3.1.2.1	Métal cuivreux indéterminé	Épingle		4	3	(3 têtes) 1 complète 3,7 cm de long	tissus, outils					
695	119	2H5	1.1.2.41	TCF argileuse blanche	Pipe	3 tuyaux, 1 avec inscrip. "DIXO..." et "...NTREAL"	3		W.H. Dixon & Co., Montréal (1876-1894)	Tabac	1876-1894				
696	119	2H5	1.1.2.71	TCF blanche vitrifiée	Vaisselle	1 rebord moulé ondulé avec décor moulé en relief (blé?) et 1 paroi avec motif d'étoile moulé en relief	2		fragments	Alimentation, indéterminée	1850-				
697	119	2H5	1.1.2.61	TCF blanche	Vaisselle		6			Alimentation, indéterminée	1820-				
698	119	2H5	1.1.1.3	TCG sans glaçure	Contenant		3		fragments	Consommation indéterminée					
699	119	2H5	1.1.1.31	TCG avec glaçure	Contenant	corps orangé, intérieur glaçure brune	3		surface d'aspect piqueté (glaçure saline?)	Consommation indéterminée					
700	119	2H5	5.1.4	Coquille	Oeuf		3		fragments	Oiseaux					
701	119	2H5	1.1.2.61	TCF blanche	Vaisselle	3 décor bleu à l'éponge, 4 flow blue?, 1 indéterminé bleu et 1 géométrique bleu	9		1 base annulaire	Alimentation, indéterminée	1820-				
702	119	1B15	1.1.2.51	Pearlware	Assiette	1 paroi avec rebord et marli à décor shell edge bleu	1			Alimentation, vaisselle de table	1775-1830				
703	119	2K4	5.1.1	Os	Ossement	2 dents	49		1 blanchi	Animaux sauf mollusques					
704	119	2K4	3.1.1.1	Fer ind	Clou		13			Fixations - clous		élagué			

#	Site	Lot	Code	Matériau	Objet	Description	fr	ob	Commentaires	Fonction	Datation	Élagué	Planche	Photo	Réf. photo
705	119	2K4	3.1.1.1	Fer ind	Indéterminé		15		concrétions ferreuses	Indéterminé		élagué			
706	119	2K4	3.1.1.1	Fer ind	Clou	laminé ou forgé, longueur 16 cm	1	1	corrodé avec concrétions	Fixations - clous					
707	119	2K4	3.1.2.1	Métal cuivreux indéterminé	Tige		1		incomplète	Indéterminé					
708	119	2K4	3.1.4	Métaux et alliages plombifères	Indéterminé	plaque circulaire diamètre 4,6 cm	1			Indéterminé					
709	119	2K4	5.1.6	Charbon	Charbon		2			Feu		élagué			
710	119	2K4	2.3.2.1	V Coul opaque blanc	Bouton	4 trous, diamètre environ 1,1 cm	1	1		Attaches	1854-				
711	119	2K4	2.2.1.9	V Teinté régulier autre (bleu vert)	Verre plat	épaisseur 0,5 mm à 2 mm	20		4 conservés	Matériaux de base - vitre					
712	119	2K4	2.1	Verre incolore	Verre plat	épaisseur 1 mm	4		1 conservé	Matériaux de base - vitre					
713	119	2K4	2.1	Verre incolore	Indéterminé	1 courbe et cannelé, 1 tige de verre à tige? (incomplet)	2			Indéterminé					
714	119	2K4	2.2.1.9	V Teinté régulier autre (bleu vert)	Indéterminé		1		fragment	Indéterminé					
715	119	2K4	1.1.2.41	TCF argileuse blanche	Pipe	1 tuyau et embout avec enduit brun, 2 tuyaux avec inscript. "W & D BELL", "QUEBEC" et "W. WHITE", "...LASGOW", 2 fragments de fourneau avec début d'ergot ou pied, 1 fragment de fourneau avec "...D" et 2 autres possible, 1 fourneau avec motif en relief de larges rectangles verticaux entourant la partie supérieure et des hachures croisées en relief à la base	15		W&D Bell, Québec (1862-1881); W. White, Glasgow (1805-1955); marque "TD" 1840-	Tabac	1862-1881				
716	119	2K4	1.1.1.3	TCG sans glaçure	Contenant		6		fragments, 1 rebord	Consommation indéterminée					
717	119	2K4	1.1.2.61	TCF blanche	Vaisselle	2 à décor Willow brun, 1 décor rouge à l'éponge, 3 décor bleu indéterminé (flow blue?), 1 décor à l'éponge bleu (guirlandes) et bande bleues (à la main?), 3 avec décor de paysage bleu dont 1 avec une couronne bleu sur le dessous	17		fragments, 3 rebords, 7 sans décor	Alimentation, indéterminée	1820-				
718	119	2K4	1.1.2.91	TCF jaune glaçure claire	Contenant	décor extérieur de type mocha avec bande brune et motif de mousse végétale bleu	1			Consommation indéterminée	1850-1925				
719	119	2H6	5.1.1	Os	Ossement		27		mammifère et oiseau	Animaux sauf mollusques					
720	119	2H6	5.1.4	Coquille	Oeuf		12		fragments	Oiseaux					
721	119	2H6	5.1.4	Coquille	Huître		5		1 conservé	Mollusques					
722	119	2H6	3.1.1.1	Fer ind	Plaque		3		fragments	Indéterminé		élagué			
723	119	2H6	3.1.1.1	Fer ind	Clou		28		incomplètes, corrodés avec concrétions ferreuses	Fixations - clous		élagué			
724	119	2H6	3.1.1.12	Fer laminé	Clou	longueur 7,7 cm	1	1		Fixations - clous	1800-1890				
725	119	2H6	3.1.2.1	Métal cuivreux indéterminé	Indéterminé		2		petits fragments indéterminés	Indéterminé					
726	119	2H6	3.1.2.1	Métal cuivreux indéterminé	Épingle		2	1	sans tête	tissus, outils					
727	119	2H6	2.3.2.1	V Coul opaque blanc	Bouton	4 trous, diamètre environ 1,1 cm	3	2		Attaches	1854-				
728	119	2H6	2.2.1.9	V Teinté régulier autre (bleu vert)	Verre plat	2 fragments de couleur tirant sur le turquoise, épaisseur 1 mm à 2 mm	9		2 conservés	Matériaux de base - vitre					
729	119	2H6	2.1	Verre incolore	Verre plat	épaisseur 1 mm	1			Matériaux de base - vitre					
730	119	2H6	2.3.1.13	V Coul transp vert	Bouteille		1		fragment courbe	Entreposage indéterminé					
731	119	2H6	1.1.2.41	TCF argileuse blanche	Pipe	2 fourneau, 1 avec marque "TD"	2			Tabac	1840-1920				
732	119	2H6	1.1.2.42	TCF argileuse rouge	Pipe	1 tuyau	1			Tabac					

#	Site	Lot	Code	Matériau	Objet	Description	fr	ob	Commentaires	Fonction	Datation	Élagué	Planche	Photo	Réf. photo
733	119	2H6	1.1.2.61	TCF blanche	Vaisselle	9 (dont 3 rebords) avec bandes parallèles d'engobe bleu et brun à l'extérieur, 2 marli avec rebord à décor shell edge bleu, 2 rebord d'assiette avec décor de type Willow blue, 4 décor flow blue, 2 rebords de bol/tasse avec motif floral vert et rouge, 7 décor bleu à l'éponge, 1 fond à motif noir indéterminé et 5 (dont 3 rebords) à l'éponge bleu (guirlandes) et bande bleues (à la main?)	32		fragments	Alimentation, indéterminée	1820-				
734	119	2H6	1.1.2.71	TCF blanche vitrifiée	Vaisselle	motif végétale doré	1		petit fragment	Alimentation, indéterminée	1850-				
735	119	2H6	1.1.2.61	TCF blanche	Vaisselle		15		petits fragments	Alimentation, indéterminée	1820-				
736	119	5A4	5.2.3	Bois	Indéterminé	1 extrémité travaillée présentant 6-7 faces	1		longueur restante 32 cm, diamètre moyen environ 5 cm	Indéterminé					
737	119	8C1	5.1.4	Coquille	Huître		1			Mollusques					
738	119	8C1	5.1.6	Charbon	Charbon		5			Fixations		élagué			
739	119	8C1	3.1.1.1	Fer ind	Clou		1	1	longueur 9 cm, corrodé	Fixations - clous		élagué			
740	119	8C1	3.1.1.1	Fer ind	Bouchon	diamètre environ 2,6 cm et 2,8 cm	2	2	1 complet	Entreposage indéterminé					
741	119	8C1	3.1.2	Métaux et alliages cuivreux	Montre	marque "HEBDOMAS" avec 3 étoiles, partie du mécanisme intérieur d'une montre de poche	1		marque Hebdomas est une compagnie suisse fondé en 1888	Parures et bijoux	1888-		oui	oui	-876 + DSC
742	119	8C1	2.2.1.9	V Teinté régulier autre (bleu vert)	Verre plat	épaisseur 1 mm à 2 mm	9		2 conservés	Matériaux de base - vitre					
743	119	8C1	2.3.1.13	V Coul transp vert	Bouteille	pans striés, bouteille type 4 épaules	4			Boissons, conservation/entreposage					
744	119	8C1	2.3.1.10	V Coul transp brun	Bouteille		2		fragments courbes	Entreposage indéterminé					
745	119	8C1	2.2.1.9	V Teinté régulier autre (bleu vert)	Bouteille	1 goulot de type breveté	1	1		Entreposage indéterminé					
746	119	8C1	2.2.1.9	V Teinté régulier autre (bleu vert)	Bouteille		1		1 fragment de talon	Entreposage indéterminé					
747	119	8C1	2.1	Verre incolore	Bouteille	1 goulot de type pharmaceutique	1	1		Entreposage indéterminé					
748	119	8C1	2.1	Verre incolore	Bouteille	1 cul de bouteille rectangulaire à coins arrondis de teinte légèrement rosé probablement à cause de l'aspect irisé de la patine	3		1 fragment de paroi courbe et 1 de paroi avec coin arrondi	Entreposage indéterminé					
749	119	8C1	2.1	Verre incolore	Contenant	bande verticale de points moulés à l'intérieur de l'objet, le verre semble légèrement teinté rosé/grisâtre à cause de la patine?	1		rebord, vase?	Consommation indéterminée					
750	119	8C1	1.1.1.3	TCG sans glaçure	Contenant		4		fragments, 2 fonds	Consommation indéterminée					
751	119	8C1	1.3.2	Porcelaine fine dure (PF)	Vaisselle		1		petit fragment de base altéré	Alimentation, indéterminée					
752	119	8C1	1.1.2.71	TCF blanche vitrifiée	Assiette	2 avec marque : 1 indéterminé avec une tête de lion et 1 avec une licorne au centre d'une couronne de laurier avec l'inscrip. "ALFRE...EN..."	3		3 fonds d'assiette, Compagnie Alfred Meaking, England avec la marque comprenant la couronne de laurier et la licorne date de 1914-	Alimentation, vaisselle de table	1850-, 1914-				
753	119	8C1	1.1.2.114	TCF chamois glaçure brune	Contenant	glaçure Rockingham intérieur et extérieur	2		fragments	Alimentation, indéterminée	1850-1930				
754	119	8C2	3.1.2.1	Métal cuivreux indéterminé	Roulette	petite roulette indéterminée avec au centre une petite tige	1	1	présence de concrétions, diamètre 2,8 cm et épaisseur 1,4 cm. Pourrait-être un marque-point, outil de cordonnerie? Voir Lafleur, 1989 : 49	Indéterminé					
755	119	8C2	3.1.4	Métaux et alliages plombifères	Bande	mince bande d'environ 2,2 cm de large et de 0,5 mm d'épaisseur, les fragments présentent 2 rangées de trous d'environ 0,5 cm de diamètre	4		le métal est éaléable, 1 fragment sans trou	Indéterminé					

#	Site	Lot	Code	Matériau	Objet	Description	fr	ob	Commentaires	Fonction	Datation	Élagué	Planche	Photo	Réf. photo
756	119	8C2	2.2.1.9	V Teinté régulier autre (bleu vert)	Verre plat	épaisseur 1,5 et 3 mm	9		2 conservés	Matériaux de base - vitre					
757	119	8C2	2.3.1.13	V Coul transp vert	Bouteille	goulot à double bagues arrondies et lèvres profilées en V	1	1	moule automatique	Boissons, conservation/entreposage					
758	119	8C2	2.3.1.13	V Coul transp vert	Bouteille		4		1 cul et 3 paroi (1 courbé, 2 pans)	Boissons, conservation/entreposage					
759	119	8C2	2.3.1.10	V Coul transp brun	Bouteille	1 cul de bouteille rectangulaire à coins arrondis, moulé, inscrip. "4Y" sur le cul	11		fragments	Boissons, conservation/entreposage					
760	119	8C2	2.3.1.10	V Coul transp brun	Bouteille		2	1	2 fragments de cul recollent	Boissons, conservation/entreposage					
761	119	8C2	2.3.1.10	V Coul transp brun	Bouteille	goulot avec bague arrondie et lèvres aplaties	1	1		Boissons, conservation/entreposage					
762	119	8C2	2.1	Verre incolore	Bouteille	goulot de type crown	1	1		Entreposage indéterminé	1920-				
763	119	8C2	2.1	Verre incolore	Bouteille	1 paroi avec inscrip. "...ANA S...AN BALM...", 1 cul de forme rectangulaire et 1 cul circulaire avec marque de pontil	17		fragments dont 2 cul	Entreposage indéterminé					
764	119	8C2	2.1	Verre incolore	Gobelet	motif de rayons convergents moulé en relief sur le cul	2	1	2 fragments de base recollent	Boissons, absorption					
765	119	8C2	2.1	Verre incolore	Flasque	Flasque de forme rectangulaire à coins arrondis avec 1 paroi légèrement en retrait graduée, fragment de teinte légèrement rosé probablement à cause de l'aspect irisé de la patine	1	1	moulé	Médication					
766	119	8C2	2.1	Verre incolore	Contenant	1 paroi et 1 cul avec corps à pans coupés et un début d'anse, fragments de teinte légèrement rosé probablement à cause de l'aspect irisé de la patine	2		peut-être une chope, moulé	Consommation indéterminée					
767	119	8C2	4.2.5	Ciment	Indéterminé	grisâtre avec beaucoup d'inclusions, surface glaçurée vert forêt	2		fragments courbes	Matériaux de liaison					
768	119	8C2	1.1.1.3	TCG sans glaçure	Brique		1		fragment	Matériaux de construction		élagué			
769	119	8C2	1.1.2.61	TCF blanche	Bol		2	1	2 fragments de rebord recollent	Alimentation, vaisselle de table	1820-				
770	119	8C2	1.1.2.71	TCF blanche vitrifiée	Vaisselle	2 bases, 1 rebord	9		fragments	Alimentation, indéterminée	1850-				
771	119	8C2	1.1.2.71	TCF blanche vitrifiée	Indéterminé	objet hygiénique indéterminé (toilette, lavabo?)	1		fragment courbé	Hygiène	1850-				
772	119	8C2	1.2.1.102	GG gl feld et Albany	Contenant	corps chamois, glaçure extérieur au feldspath beige avec décor de bandes annulaires d'engobe bleu pâle et blanc, surface intérieur avec enduit brun brillant de type Albany	1			Consommation indéterminée	1840-1920				
773	119	8C3	5.2	Solides fibreux	Coque	coque de noix de coco	1		moitié de noix de coco	Végétaux					
774	119	8C3	5.2.3	Bois	Indéterminé	morceau de bois avec 2 faces planes percées de petits trous d'environ 1,5 mm de diamètre et espacés d'environ 5 mm, les côtés présentent de l'écorce, possible résidus de clou dans les trous	1		longueur restante environ 15 cm, largeur moyenne 1,2 cm et épaisseur 0,8 cm	Indéterminé					
775	119	8C3	3.1.1.1	Fer ind	Plaque	épaisseur environ 1 mm	2			Indéterminé		élagué			
776	119	8C3	2.2.1.9	V Teinté régulier autre (bleu vert)	Verre plat	épaisseur 7 mm	3		1 conservé	Matériaux de base - vitre					
777	119	8C3	2.2.1.9	V Teinté régulier autre (bleu vert)	Bouteille		3		fragments de paroi courbe	Entreposage indéterminé					
778	119	8C3	2.2.1.1	V Teinté régulier vert	Bouteille		2		fragments courbes	Entreposage indéterminé					
779	119	8C3	2.2.1.3	V Teinté régulier turquoise	Bouteille	goulot avec ouverture de type à bouchon avec bague arrondie et lèvres aplaties	1	1		Entreposage indéterminé					
780	119	8C3	2.3.1.13	V Coul transp vert	Bouteille	goulot à double bagues arrondies et lèvres profilées en V	1	1	idem 757	Boissons, conservation/entreposage					

#	Site	Lot	Code	Matériau	Objet	Description	fr	ob	Commentaires	Fonction	Datation	Élagué	Planche	Photo	Réf. photo
781	119	8C3	2.3.1.13	V Coul transp vert	Bouteille	cul en cône arrondi avec gros mamelon	1		1 cul	Boissons, conservation/entreposage					
782	119	8C3	2.1	Verre incolore	Contenant		4		fragments de paroi courbe	Consommation indéterminée					
783	119	8C3	2.1	Verre incolore	Pot	col fileté ind.	2	1	2 fragments recollent	Consommation indéterminée					
784	119	8C3	2.2.1.3	V Teinté régulier turquoise	Bouteille		1		fragment courbe de paroi	Entreposage indéterminé					
785	119	8C3	1.1.2.71	TCF blanche vitrifiée	Vaisselle	2 rebords	4		fragments	Alimentation, indéterminée	1850-				
786	119	8C3	1.1.2.71	TCF blanche vitrifiée	Contenant		3	1	3 fragments recollent	Consommation indéterminée	1850-				
787	119	8C6	3.1.1.1	Fer ind	Plaque	largeur 3,3 cm	1		corrodé	Indéterminé		élagué			
788	119	8C6	3.1.1.1	Fer ind	Bouton	bouton demi-sphérique à dos arrondi et début d'attache (oeillet?), diamètre 1,1 cm	1	1		Attaches					
789	119	8C6	2.2.1.9	V Teinté régulier autre (bleu vert)	Verre plat	épaisseur 1 mm	4		1 conservé	Matériaux de base - verre					
790	119	8C6	2.3.1.13	V Coul transp vert	Bouteille		1		fragment courbe	Entreposage indéterminé					
791	119	8C6	2.1	Verre incolore	Indéterminé		1		fragment de rebord	Indéterminé					
792	119	8C6	1.1.2.41	TCF argileuse blanche	Pipe	1 tuyau	1		fragment	Tabac	-1920				
793	119	8C6	1.1.2.71	TCF blanche vitrifiée	Assiette	1 rebord et 1 rebord avec marli à décor moulé en relief représentant 1 boucle et 3 guirlandes	5		fragments	Alimentation, vaisselle de table	1850-				
794	119	8C6	1.1.2.71	TCF blanche vitrifiée	Assiette	marli avec rebord ondulé	3	1	3 fragments recollent	Alimentation, vaisselle de table	1850-				
795	119	8C6	1.1.2.61	TCF blanche	Vaisselle	1 rebord et 1 paroi avec de paysage bleu (maison et montagnes) à la main	3		fragments	Alimentation, indéterminée	1820-				
796	119	8A1	5.1.5	Nacre	Bouton	2 trous, diamètre 1 cm	1	1		Attaches					
797	119	8A1	1.1.2.41	TCF argileuse blanche	Pipe	1 fourneau avec pied	1			Tabac	-1920				
798	119	8A1	3.1.2.1	Métal cuivreux indéterminé	Monnaie	inscription "ONE CENT", diamètre 2,6 cm	1	1	pièce altérée; année illisible	commerce				oui	IG_0707-70
799	119	8A1	2.1	Verre incolore	Bouteille	petite bouteille avec bouchon de liège en place, hauteur 9 cm, épaule à anneau, col droit et lèvres de type breveté	1	1	entière avec bouchon, résidu indéterminé à l'intérieur, moulé	Entreposage indéterminé			oui	oui	IG_0864-86
800	119	8A1	2.1	Verre incolore	Indéterminé	objet indéterminé; extrémité ressemblant à un bouton de poignée sous lequel se trouve un bouton annulaire suivi d'une tige	1		bouchon?	Alimentation, vaisselle de service					
801	119	4D3	3.1.1.1	Fer ind	Clou		1		incomplet et corrodé	Fixations - clous		élagué			
802	119	4D3	2.3.1.13	V Coul transp vert	Bouteille		1		fragment courbe	Entreposage indéterminé					
803	119	4D3	1.1.1.31	TCG avec glaçure	Contenant	corps orangé, 2 intérieur glaçure brune et 1 intérieur glaçure brun verdâtre	3		fragments	Consommation indéterminée					
804	119	8D9	2.2.1.9	V Teinté régulier autre (bleu vert)	Verre plat	épaisseur 1,5 mm	1			Matériaux de base - verre					
805	119	8D9	1.1.2.41	TCF argileuse blanche	Pipe	1 fourneau	1		fragment	Tabac	-1920				
806	119	8D2	1.1.2.41	TCF argileuse blanche	Pipe	2 tuyaux	1		fragments	Tabac	-1920				
807	119	8D2	1.1.1.31	TCG avec glaçure	Contenant	corps orangé, intérieur glaçure brune (1 surface d'aspect piqueté)	2		fragments, 1 fond et 1 rebord	Consommation indéterminée					
808	119	8D2	1.1.2.71	TCF blanche vitrifiée	Assiette	1 rebord avec décor moulé en relief d'une boucle avec guirlande végétale	1		fragment	Alimentation, vaisselle de table	1850-				
809	119	8D2	1.1.2.31	Creamware	Vaisselle		1		fragment	Alimentation, indéterminée	1763-1830				
810	119	8D2	1.1.2.61	TCF blanche	Vaisselle	1 rebord de bol avec motif floral bleu par impression à l'intérieur, 1 fond à motif végétale noir par impression ou décalque, 1 rebord à décor bleu ind. et 1 paroi à motifs bleu ind. peint à la main	5		fragments	Alimentation, indéterminée	1820-				
811	119	8D2	1.3.2.11	PF dure orientale	Indéterminé	1 surface bleu	1		très petit fragment de paroi	Indéterminé					
812	119	8D3	5.1.4	Coquille	Huître		8		1 conservé	Mollusques					
813	119	8D3	3.1.1.1	Fer ind	Clou		1		incomplet et corrodé	Fixations - clous		élagué			

#	Site	Lot	Code	Matériau	Objet	Description	fr	ob	Commentaires	Fonction	Datation	Élagué	Planche	Photo	Réf. photo
814	119	8D3	3.1.2.1	Métal cuivreux indéterminé	Indéterminé	forme circulaire, 1 surface plane et 1 surface bombée, diamètre environ 2,9 cm	1		bouton?, altéré	Indéterminé					
815	119	8D3	3.1.4	Métaux et alliages plombifères	Indéterminé	2 tiges à section carrée retenues ensemble par de petits morceaux en forme de "+"	1		fragment	Indéterminé					
816	119	8D3	2.2.1.9	V Teinté régulier autre (bleu vert)	Verre plat	épaisseur 1 mm et 1,5 mm	12		2 conservés, 1 altéré par la chaleur	Matériaux de base - vitre					
817	119	8D3	2.1	Verre incolore	Verre à pied	1 fragment de rebord de pied et 3 fragments de tige/bouton	4		fragments	Boissons, absorption					
818	119	8D3	2.3.1.13	V Coul transp vert	Bouteille		1		fragment courbe	Entreposage indéterminé					
819	119	8D3	1.1.2.41	TCF argileuse blanche	Pipe	15 tuyaux dont 1 avec ergot et 1 fourneau avec la marque "...D"	16		fragments, marque TD 1840-	Tabac	1840-1920				
820	119	8D3	1.3.2	Porcelaine fine dure (PF)	Vaisselle	1 rebord à décor bleu ind.	1		petit fragment	Alimentation, indéterminée					
821	119	8D3	1.1.1.19	TCG chamois-rose gl verte	Contenant	corps grossier chamois-rose avec glaçure verte intérieur	1		petit fragment de fond, facture française	Consommation indéterminée	1700-1800				
822	119	8D3	1.1.1.31	TCG avec glaçure	Contenant	corps orangé, glaçure intérieur brunâtre allant au verdâtre sur certains fragments, 2 fragments de rebord arrondi	10		fragments	Consommation indéterminée					
823	119	8D3	1.1.2.51	Pearlware	Bol	1 rebord avec une série de bandes incisées vertes (inlaid slip decoration) et fragments de paroi avec décor de bandes blanches incisées sur fond d'engobe brun	6	1	fragments, 1 rebord, 1 base	Alimentation, vaisselle de table	1775-1830				
824	119	8D3	1.1.2.51	Pearlware	Vaisselle	1 base de bol à pied annulaire avec à l'extérieur une bande annulaire bleu surmonté d'un motif tacheté légèrement incisé, 1 fond avec un motif floral brun dans un cercle à l'intérieur et un cercle incisé à l'extérieur, 6 fragments avec décor floral bleu par impression et 6 avec décor bleu indéterminé	24		fragments dont 2 anses, 1 base de bol avec pied, 1 fond avec pied,	Alimentation, indéterminée	1775-1830				
825	119	8D3	1.1.2.61	TCF blanche	Vaisselle	2 rebords d'assiette; 1 avec marli et décor de 2 bandes annulaires brunes et 1 rebord ondulé avec aussi 2 bandes annulaires brunes, 4 fragments avec motif bleu ind. dont 1 de type flow blue	6		fragments, 1 altéré par la chaleur, flow blue 1840-1900	Alimentation, indéterminée	1820-				
826	119	8D3	1.1.2.61	TCF blanche	Vaisselle		39		fragments	Alimentation, indéterminée	1820-				
827	119	8D3	1.2.2	Grès Fin (GF)	Indéterminé	corps grisâtre	2		fragments altérés par la chaleur	Indéterminé					
828	119	2F2	5.1.4	Coquille	Huître		16		1 conservé	Mollusques					
829	119	2F2	5.1.1	Os	Ossement	traces de boucherie	26			Animaux sauf mollusques					
830	119	2F2	3.1.1.1	Fer ind	Clou		6		incomplets et corrodés	Fixations - clous		élagué			
831	119	2F2	3.1.1.1	Fer ind	Tige		1		incomplet et corrodé	Indéterminé		élagué			
832	119	2F2	3.1.1.1	Fer ind	Plaque		3		incomplets et corrodés	Indéterminé		élagué			
833	119	2F2	3.1.1.12	Fer laminé	Clou		1		incomplet et corrodé avec concrétions ferreuses	Fixations - clous	1800-1890				
834	119	2F2	2.2.1.9	V Teinté régulier autre (bleu vert)	Verre plat	épaisseur 1 mm et 2 mm	20		2 conservés	Matériaux de base - vitre					
835	119	2F2	2.2.1.9	V Teinté régulier autre (bleu vert)	Bouteille		3		fragments courbes	Entreposage indéterminé					
836	119	2F2	2.2.1.3	V Teinté régulier turquoise	Bouteille		1		fragment courbe, moulé	Entreposage indéterminé					
837	119	2F2	2.1	Verre incolore	Bouteille	1 cul et 1 paroi avec inscrip. "...ESEBR..."	5		fragments	Entreposage indéterminé					
838	119	2F2	2.1.4	V Inc au plomb	Indéterminé		1		fragment courbe et bombé	Indéterminé	1700-1850				

#	Site	Lot	Code	Matériau	Objet	Description	fr	ob	Commentaires	Fonction	Datation	Élagué	Planche	Photo	Réf. photo
839	119	2F2	2.3.1.10	V Coul transp brun	Bouteille		11		fragments courbes	Boissons, conservation/entreposage					
840	119	2F2	2.3.1.13	V Coul transp vert	Bouteille	fragments de paroi à pan strié type 4 épaules	9		fragments	Boissons, conservation/entreposage					
841	119	2F2	2.3.1.13	V Coul transp vert	Bouteille	goulot ajouté à lèvres rabattue finie à la pince	2	1	2 fragments recollent	Boissons, conservation/entreposage					
842	119	2F2	1.1.2.41	TCF argileuse blanche	Pipe	1 fourneau, 2 tuyaux, 1 avec inscrip. "...OUGA..."	3		fragments, probablement 1 Duncan McDougall & Co., Glasgow (1847-1967)	Tabac	1847-1967				
843	119	2F2	1.1.2.71	TCF blanche vitrifiée	Vaisselle	1 base, 5 fragments avec décor ind. Moulé en relief	8			Alimentation, indéterminée	1850-				
844	119	2J1	3.1.1.1	Fer ind	Clou	longueur 10,5 cm	1		corrodé	Fixations - clous		élagué			
845	119	2J1	2.2.1.9	V Teinté régulier autre (bleu vert)	Verre plat	épaisseur 1,5 mm	1			Matériaux de base - vitre					
846	119	2J1	2.1	Verre incolore	Indéterminé		1		altéré par la chaleur	Indéterminé		élagué			
847	119	2J1	2.3.1.13	V Coul transp vert	Bouteille	fragments de paroi à pan strié type 4 épaules	3		fragments	Boissons, conservation/entreposage					
848	119	4D6	3.1.1.1	Fer ind	Clou		1		incomplet corrodé	Fixations - clous		élagué			
849	119	4D6	3.1.1.1	Fer ind	Plaque		1		très petit fragment	Indéterminé		élagué			
850	119	4D6	3.1.2.1	Métal cuivreux indéterminé	Indéterminé	bande d'environ 2 mm d'épaisseur percée d'au moins 2 trous d'un diamètre d'environ 5 mm	1			Indéterminé					
851	119	4D6	2.2.1.9	V Teinté régulier autre (bleu vert)	Verre plat	épaisseur 1,5 mm	1			Matériaux de base - vitre					
852	119	4D5	3.1.1.1	Fer ind	Clou	longueur 3,5 cm	1		corrodé	Fixations - clous		élagué			
853	119	2K5	2.2.1.9	V Teinté régulier autre (bleu vert)	Verre plat	épaisseur 1,5 mm	3		1 conservé	Matériaux de base - vitre					
854	119	2J5	1.1.2.61	TCF blanche	Vaisselle	décor bleu de type willow	1		petit fragment de rebord (assiette)	Alimentation, indéterminée	1820-				
855	119	8C7	1.1.2.41	TCF argileuse blanche	Pipe	1 tuyau	1		fragment	Tabac	-1920				
856	119	8C7	1.1.1.31	TCG avec glaçure	Contenant	corps orangé, intérieur glaçure brune	1		fragment de rebord	Consommation indéterminée					
857	119	8C7	3.1.6.1	Or	Fil		1		fil malléable, peut-être un alliage	Indéterminé					
858	119	2J2	2.2.1.9	V Teinté régulier autre (bleu vert)	Verre plat	épaisseur 2 mm	20		1 conservé	Matériaux de base - vitre					
859	119	2J2	2.3.1.13	V Coul transp vert	Bouteille		6		fragments courbes	Boissons, conservation/entreposage					
860	119	2J2	1.1.2.71	TCF blanche vitrifiée	Vaisselle	1 marli avec rebord	4		fragments	Alimentation, indéterminée	1850-				
861	119	2J2	1.3.1.21	PC avec glaçure	Carreau	carreau décoratif, quart de rond avec glaçure extérieur	1			Matériaux de revêtement					
862	119	4D6	1.1.1.31	TCG avec glaçure	Contenant	corps orangé, intérieur glaçure brune d'aspect piqueté (glaçure saline ?)	2			Consommation indéterminée					
863	119	4D6	1.1.1.34	TCG locale gl tachetée verte	Contenant	1 corps chamois, 2 corps orangé, glaçure tachetée verdâtre	3		1 fragment de rebord	Consommation indéterminée					
864	119	4D6	1.1.2.1	Faïence blanche	Vaisselle	corps chamois, émail grisâtre, décor à bandes bleu	1		si anglaise débute après 1760, si hollandaise on en trouve sur des sites du 17e	Alimentation, indéterminée	1700-1780				
865	119	4D6	1.1.1.101	TCG Saintonge	Contenant	glaçure verte et engobe blanc	1		fragment de paroi	Consommation indéterminée	1600-1760				
866	119	8D7	5.1.1	Os	Ossement		1			Animaux sauf mollusques					
867	119	2J3	3.1.1.1	Fer ind	Clou		3		incomplets et corrodés	Fixations - clous		élagué			
868	119	2J3	3.1.1.1	Fer ind	Tige		2		incomplets et corrodés	Indéterminé		élagué			
869	119	2J3	3.1.1.12	Fer laminé	Clou		3		incomplets et corrodés	Fixations - clous	1800-1890				
870	119	2J3	3.1.1.1	Fer ind	Clou	tête carrée, longueur 15,8 cm	1	1	corrodé	Fixations - clous					

#	Site	Lot	Code	Matériau	Objet	Description	fr	ob	Commentaires	Fonction	Datation	Élagué	Planche	Photo	Réf. photo
871	119	2J3	7.99	Matériau composite autre	Canif	manche de canif composé d'une plaquette en os rivetée sur une platine (pièce plate) en métal cuivreux et une extrémité est en métal plombifère décoré de stries riveté également sur une platine en métal cuivreux	4	1	fragments	Matières multiples, outils					
872	119	2J3	2.2.1.9	V Teinté régulier autre (bleu vert)	Verre plat	épaisseur 1,5 mm	20		1 conservé	Matériaux de base - vitre					
873	119	2J3	2.3.1.10	V Coul transp brun	Bouteille	fragment d'épaulement avec un début de pan plat (flasque?)	1			Boissons, conservation/entreposage					
874	119	2J3	1.1.2.41	TCF argileuse blanche	Pipe	1 tuyau avec embout	1			Tabac	-1920				
875	119	2J3	1.1.1.3	TCG sans glaçure	Pot à fleurs		9		1 fond, 6 rebords (dont 2 recollent)	Agriculture/horticulture					
876	119	2J3	1.1.2.61	TCF blanche	Vaisselle	1 paroi avec motif floral bleu et 1 rebord avec marli à décor géométrique bleu	3		fragments	Alimentation, indéterminée	1820-				
877	119	2J3	1.1.2.71	TCF blanche vitrifiée	Vaisselle	1 rebord avec paroi extérieur légèrement ondulée	1		fragments	Alimentation, indéterminée	1850-				
878	119	2J3	2.1	Verre incolore	Indéterminé	fragment de paroi ondulée	1			Indéterminé					
879	119	5B4	5.1.4	Coquille	Huître		3		1 conservé	Mollusques					
880	119	5B4	1.1.2.41	TCF argileuse blanche	Pipe	1 fourneau entier avec motif de feuille à l'avant et résidus de glaçure en bande peut-être au plomb? (Effet irisé) sur le rebord, 3 fragments de fourneau, 1 fragment de tuyau avec inscr. "BANNERMAN" ET "MONTREAL"	5		Bannerman, Montréal (1870-1902)	Tabac	1888-1907				
881	119	5B4	3.1.1.12	Fer laminé	Clou	long. 14,8 cm	1		complet et corrodés	Fixations - clous	1800-1890				
882	119	5B4	3.1.1.1	Fer ind	Clou		30	1	incomplets et corrodés	Fixations - clous		élagué			
883	119	5B4	3.1.1.1	Fer ind	Tige		23		incomplets et corrodés	Indéterminé		élagué			
884	119	5B4	3.1.1.1	Fer ind	Plaque	largeur 3,4 cm	6		incomplets et corrodés	Indéterminé		élagué			
885	119	5B4	2.1	Verre incolore	Verre plat		4		petits fragments, 1 conservé	Matériaux de base - vitre					
886	119	5B4	2.1	Verre incolore	Contenant	motif d'alvéoles moulé	2	1	fragments de paroi	Consommation indéterminée					
887	119	5B4	2.1	Verre incolore	Bol	fragment de rebord avec fond, motifs moulés en guirlande sur le rebord, motif végétal sur le fond	1			Alimentation, vaisselle de table					
888	119	5B4	2.1	Verre incolore	Indéterminé	1 fragment de goulout, 2 fragments arrondis	4			Indéterminé					
889	119	5B4	2.2.1.3	V Teinté régulier turquoise	Bouteille		1		fragment courbe	Entreposage indéterminé					
890	119	5B4	2.2.1.9	V Teinté régulier autre (bleu vert)	Verre plat	épaisseur 1,5 mm	6		1 conservé	Matériaux de base - vitre					
891	119	5B4	2.2.1.9	V Teinté régulier autre (bleu vert)	Bouteille	1 fragment de cul circulaire, 1 fond de bouteille rectangulaire à pans en retraits à coins chanfreinés plats	3			Entreposage indéterminé					
892	119	5B4	2.3.1.13	V Coul transp vert	Bouteille		7		fragments courbes	Boissons, conservation/entreposage					
893	119	5B4	2.3.1.1	V Coul transp vert foncé	Bouteille	1 fragment de talon arrondi	1			Entreposage indéterminé					
894	119	5B4	1.1.2.71	TCF blanche vitrifiée	Vaisselle	1 fond de bol avec paroi extér. moulée ondulée, 1 fragment de rebord	4		fragments	Alimentation, indéterminée	1850-				
895	119	5B4	1.1.2.61	TCF blanche	Vaisselle	2 décors bleu ind.	4		fragments	Alimentation, indéterminée	1820-				
896	119	5B4	1.3.2	Porcelaine fine dure (PF)	Poupée	fragment de tête de poupée (front) de teinte rosée avec sourcil et cils	1			Jeux et divertissements					
897	119	5B4	1.1.2.91	TCF jaune glaçure claire	Contenant	1 fragments de fond et 1 fragment de pied annulaire	2	1	2 fragments recollants	Consommation indéterminée	1850-1925				
898	119	5B4	1.1.2.91	TCF jaune glaçure claire	Contenant		1		fragment de paroi	Consommation indéterminée	1850-1925				
899	119	5B4	1.2.1.81	GG Derbyshire 3	Encrier		1		fragment de paroi avec fond et rebord	Écrits	1800-1875				
900	119	5B4	1.2.1.101	GG gl saline et Albany	Contenant	glaçure brune lustrée à l'intérieur	1		fragment de paroi	Consommation indéterminée	1840-1900				

#	Site	Lot	Code	Matériau	Objet	Description	fr	ob	Commentaires	Fonction	Datation	Élagué	Planche	Photo	Réf. photo
901	119	5B11	3.1.1.1	Fer ind	Clou	1 entier de 12 cm de long.	2	2	corrodés	Fixations - clous		élagué			
902	119	5B11	5.1.4	Coquille	Huître		1			Mollusques					
903	119	5B11	2.2.1.9	V Teinté régulier autre (bleu vert)	Verre plat	épaisseur 1,5 mm	10		2 conservés (1 bleu-vert et 1 plus vert)	Matériaux de base - vitre					
904	119	5B11	1.1.2.41	TCF argileuse blanche	Pipe	1 tuyau	1		fragment	Tabac	-1920				
905	119	5B11	1.1.2.61	TCF blanche	Vaisselle	1 paroi avec décor de bandes annulaires vertes moulées et 1 large bande d'engode brun	3		fragments	Alimentation, indéterminée	1820-				
906	119	5B11	3.1.2	Métaux et alliages cuivreux	Monnaie	diamètre 2,8 cm, aucune inscription perceptible	1	1	altéré	commerce				oui	IG_0691-69
907	119	8D5	2.2.1.9	V Teinté régulier autre (bleu vert)	Verre plat	épaisseur 2 mm	4		1 conservé	Matériaux de base - vitre					
908	119	8D5	1.1.2.41	TCF argileuse blanche	Pipe	fragments de tuyau	9			Tabac	-1920				
909	119	8D5	1.1.1.31	TCG avec glaçure	Contenant	corps orangé rougeâtre, glaçure intérieur brunâtre allant au verdâtre sur certains fragments, 2 fragments de rebord	4		fragments	Consommation indéterminée					
910	119	8D5	1.1.2.51	Pearlware	Assiette	1 fragment de fond avec pied annulaire, décor intérieur à motif floral vert, brun et orange	4		fragments	Alimentation, vaisselle de table	1775-1830				
911	119	8D5	1.1.2.61	TCF blanche	Vaisselle		5		fragments	Alimentation, indéterminée	1820-				
912	119	8B1	3.1.1.13	Fer tréfilé	Clou	long. 13 cm	1		complet et corrodé	Fixations - clous	1890-				
913	119	8B1	3.1.1.1	Fer ind	Clou		6		incomplets et corrodés	Fixations - clous		élagué			
914	119	8B1	3.1.1.1	Fer ind	Indéterminé		2		corrodés	Indéterminé		élagué			
915	119	8B1	3.1.1	Métaux et alliages ferreux	Contenant	couvercle arrondi	1			Consommation indéterminée					
916	119	8B1	2.2.1.9	V Teinté régulier autre (bleu vert)	Verre plat	épaisseur 2 mm	9		1 conservé	Matériaux de base - vitre					
917	119	8B1	2.2.1.9	V Teinté régulier autre (bleu vert)	Bouteille	1 fond circulaire avec paroi à cannelures, 1 fragment de paroi de bouteille rectangulaire avec inscr. "4"	7			Entreposage indéterminé					
918	119	8B1	2.2.1.9	V Teinté régulier autre (bleu vert)	Bouteille	goulot de type ouverture à bouchon avec bague évasée vers le bas et lèvres aplaties	1	1		Entreposage indéterminé					
919	119	8B1	2.3.1.10	V Coul transp brun	Bouteille	fragment de paroi de bouteille carrée strié	1			Boissons, conservation/entreposage					
920	119	8B1	2.3.1.10	V Coul transp brun	Bouteille	goulot moulé à lèvres rabattues	1	1		Entreposage indéterminé					
921	119	8B1	2.2.1.3	V Teinté régulier turquoise	Bouteille		3		fragments courbes	Entreposage indéterminé					
922	119	8B1	2.3.1.13	V Coul transp vert	Bouteille	2 fragments de fonds circulaires, 1 fragments de fond de bouteille carrée à coins arrondis, 3 fragments de paroi striés	16			Boissons, conservation/entreposage					
923	119	8B1	2.1	Verre incolore	Bouteille	1 fragment de fond de bouteille rectangulaire à coins chanfreinés plats avec inscr. "1071 B" sur le fond, 4 fragments de fond de bouteilles arrondis dont 1 avec la marque Owens, 2 fragments de rebords, 1 fragment avec motif ondulé	18		1 fragments possible de verre à boire	Entreposage indéterminé	1904-1940				
924	119	8B1	2.1	Verre incolore	Bouteille	goulot à filetage continue de bouteille à pans coupés	1	1		Entreposage indéterminé					
925	119	8B1	2.1	Verre incolore	Bouteille	goulot à filetage continue et à bague arrondie	1	1		Entreposage indéterminé					
926	119	8B1	2.2.1.9	V Teinté régulier autre (mau)	Bouteille	1 fond de bouteille ovale et 1 rectangulaire à coins arrondis	2			Entreposage indéterminé					
927	119	8B1	2.2.1.9	V Teinté régulier autre (mau)	Bouteille	goulot à lèvres aplaties	1	1		Entreposage indéterminé					
928	119	8B1	2.4	Verre Polychrome	Contenant	verre incolore dont la surface intérieur comporte une épaisseur rose	1		fragment de fond	Consommation indéterminée					

#	Site	Lot	Code	Matériau	Objet	Description	fr	ob	Commentaires	Fonction	Datation	Élagué	Planche	Photo	Réf. photo
929	119	8B1	1.1.2.61	TCF blanche	Assiette	1 rebord avec bande bleu entre 2 lignes dorés	2		fragments de rebord, 1 avec marli	Alimentation, vaisselle de table	1820-				
930	119	8B1	1.1.2.71	TCF blanche vitrifiée	Bol		2	1	2 fragments de rebord recollent	Alimentation, vaisselle de table	1850-				
931	119	8B1	1.1.2.71	TCF blanche vitrifiée	Assiette	5 fond, 8 rebord dont 4 avec motif moulé (2 floral et 2 ind.)	34		fragments	Alimentation, vaisselle de table	1850-				
932	119	8B1	1.3.1.11	PC sans glaçure	Isolateur	diamètre extérieur 1,5 cm	1		tube incomplet	Électricité					
933	119	8B1	1.3.1.21	PC avec glaçure	Carreau	carreau décoratif rectangulaire avec glaçure extérieur	1		complète : longueur 7,9 cm, largeur 4 cm et épaisseur 1,3 cm	Matériaux de revêtement					
934	119	8B1	1.3.2	Porcelaine fine dure (PF)	Tasse	décor floral vert, bleu et brun avec bande jaune à la base	1		fragment de paroi avec pied	Alimentation, vaisselle de table					
935	119	8B1	2.3.2.1	V Coul opaque blanc	Indéterminé	1 fragment plat (épaisseur 6 mm) avec une surface striée et 1 fragment courbe avec décor moulé en relief à motif de zigzag et de croix sur la face extérieure	2		fragments	Indéterminé					
936	119	8B1	1.1.1.3	TCG sans glaçure	Pot à fleurs	1 paroi et 1 paroi avec fond	2		fragments	Agriculture/horticulture					
937	119	8B1	1.2.1.101	GG gl saline et Albany	Contenant	glaçure brune lustrée à l'intérieur	1		fragment de paroi	Consommation indéterminée	1840-1900				
938	119	4D2	3.1.1.1	Fer ind	Rondelle	diamètre extérieur 4,5 cm, épaisseur 1 cm	1		corrodé avec concrétions ferreuses	Indéterminé		élagué			
939	119	4D2	3.1.1.1	Fer ind	Fourchette	manche et début des dents (fourchette à 4 dents)	1	1	incomplète	Alimentation, ustensile de table					
940	119	4D2	1.1.1.31	TCG avec glaçure	Contenant	corps orangé, glaçure intérieur brun roux	2		fragments dont 1 rebord	Consommation indéterminée					
941	119	4D2	1.1.1.34	TCG locale gl tachetée verte	Contenant	1 corps orangé, glaçure intérieure tachetée verdâtre, marques de tour surface extérieure	1			Consommation indéterminée					
942	119	4D2	1.1.2.41	TCF argileuse blanche	Pipe	1 tuyau avec embout	1			Tabac	-1920				
943	119	4D2	1.1.2.1	Faïence blanche	Vaisselle	corps chamois, émail grisâtre, décor floral bleu	1		si anglaise débute après 1760, si hollandaise on en trouve sur des sites du 17e	Alimentation, indéterminée	1700-1780				
944	119	5B9	3.1.1.1	Fer ind	Plaque	largeur entre 2,1 cm et 2,6 cm	3		fragments corrodés avec concrétions ferreuses	Indéterminé		élagué			
945	119	5B9	3.1.1.1	Fer ind	Clou		1		incomplet et corrodé	Fixations - clous		élagué			
946	119	5B9	1.1.1.3	TCG sans glaçure	Pot à fleurs?		1		1 fragment de paroi (pot à fleurs?)	Agriculture/horticulture					
947	119	5B9	1.1.2.61	TCF blanche	Vaisselle	1 à motif bleu ind.	2			Alimentation, indéterminée	1820-				
948	119	5B9	2.2.1.9	V Teinté régulier autre (bleu vert)	Verre plat	épaisseur 1 mm	2		1 conservé	Matériaux de base - verre					
949	119	4D4	1.1.2.91	TCF jaune glaçure claire	Indéterminé	1 rebord	1		très petit fragment, peut-être staff-slip	Indéterminé	1850-1925				
950	119	4D4	1.1.2.1	Faïence blanche	Vaisselle	corps chamois, émail bleu gris, décor floral bleu ind.	1		si anglaise débute après 1760, si hollandaise on en trouve sur des sites du 17e	Alimentation, indéterminée	1700-1780				
951	119	4C6	5.1.1	Os	Ossement		1			Animaux sauf mollusques					
952	119	4C6	1.1.2.41	TCF argileuse blanche	Pipe	1 tuyau	1		fragment	Tabac	-1920				
953	119	4C6	1.1.2.61	TCF blanche	Vaisselle	1 rebord avec motif bleu à l'éponge sur la surface extérieure	2		fragments	Alimentation, indéterminée	1820-				
954	119	5B6	3.1.1.1	Fer ind	Plaque		3		fragments corrodés avec concrétions ferreuses	Indéterminé		élagué			
955	119	5B6	3.1.1.1	Fer ind	Clou		3		incomplet et corrodé	Fixations - clous		élagué			
956	119	5B6	3.1.1.12	Fer laminé	Clou	long. 8,3 cm	1	1		Fixations - clous	1800-1890				
957	119	5B6	2.2.1.9	V Teinté régulier autre (bleu vert)	Verre plat	épaisseur 1,5 mm	4		2 conservés (2 teintés)	Matériaux de base - verre					
958	119	5B6	2.2.1.9	V Teinté régulier autre (bleu vert)	Bouteille		1		fragment de pan	Entreposage indéterminé					
959	119	5B6	2.1.4	V Inc au plomb	Indéterminé	coupe de verre à tige?	1		fragment courbe	Indéterminé	1700-1850				

#	Site	Lot	Code	Matériau	Objet	Description	fr	ob	Commentaires	Fonction	Datation	Élagué	Planche	Photo	Réf. photo
960	119	5B6	2.3.1.13	V Coul transp vert	Bouteille	1 fragment plat et 1 courbe	2		fragments de paroi	Boissons, conservation/entreposage					
961	119	5B6	3.1.2.1	Métal cuivreux indéterminé	Indéterminé	fragments plats indéterminés	2		fragments	Indéterminé					
962	119	5B6	1.1.2.41	TCF argileuse blanche	Pipe	1 tuyau	1		fragment	Tabac	-1920				
963	119	5B6	1.1.1.3	TCG sans glaçure	Pot à fleurs	1 rebord	4			Agriculture/horticulture					
964	119	5B6	1.1.2.61	TCF blanche	Vaisselle	1 rebord avec marli à décor de type Willow blue et 1 rebord (bol?) à motif indéterminé mauve à l'éponge	3		fragments	Alimentation, indéterminée	1820-				
965	119	5B6	1.1.2.71	TCF blanche vitrifiée	Assiette	1 fond, 3 rebord à motif moulé ind. (blé?)	6		fragments	Alimentation, vaisselle de table	1850-				
966	119	5B6	1.2.1.102	GG gl feld et Albany	Contenant	corps gris, glaçure intérieur au feldspath gris et surface extérieur avec enduit brun brillant de type Albany	1			Consommation indéterminée	1840-1920				
967	119	5A3	3.1.1.1	Fer ind	Tige		1		fragment corrodé	Indéterminé		élagué			
968	119	5A3	1.2.1.81	GG Derbyshire 3	Encrier	hauteur 4,3 cm, diamètre 4,4 cm	1	1	entier	Écrits	1800-1875			oui	IG 0880-88
969	119	2J4	5.1.1	Os	Ossement		1			Animaux sauf mollusques					
970	119	2J4	3.1.1.1	Fer ind	Clou		3		incomplet et corrodé	Fixations - clous		élagué			
971	119	2J4	3.1.1.11	Fer forgé	Clou	gros clou, section carrée de 2,2 cm, tête plate, longueur 26,8 cm	1	1	entier	Fixations - clous	-1800				
972	119	2J4	2.2.1.9	V Teinté régulier autre (bleu vert)	Verre plat	épaisseur 2 mm	2		1 conservé	Matériaux de base - vitre					
973	119	2J4	1.1.2.61	TCF blanche	Vaisselle	paroi avec motif floral vert pâle et vert foncé	1		fragment	Alimentation, indéterminée	1820-				
974	119	1B nettoy age paroi SW	5.1.4	Coquille	Huître		2		1 conservé	Mollusques					
975	119	1B nettoy age paroi SW	5.1.5	Nacre	Bouton	2 trous, diamètre 1,9 cm	1	1		Attaches					
976	119	1B nettoy	3.1.1.1	Fer ind	Plaque		1	4	fragments	Indéterminé		élagué			
977	119	1B nettoy age paroi SW	3.1.1.1	Fer ind	Clou	1 à tête ronde aplatie	3		incomplet et corrodé	Fixations - clous					
978	119	1B nettoy	3.1.1.11	Fer forgé	Clou		1		fragment pointe	Fixations - clous	-1800				
979	119	1B nettoy	2.2.1.9	V Teinté régulier autre (bleu vert)	Verre plat	épaisseur 1,5 mm	8		1 conservé	Matériaux de base - vitre					
980	119	1B nettoy	2.1	Verre incolore	Bouteille	paroi à pan avec coin arrondi	1		1 fragment	Entreposage indéterminé					
981	119	1B nettoy	1.1.2.42	TCF argileuse rouge	Pipe	2 tuyaux	2		fragments	Tabac	-1920				
982	119	1B nettoy age paroi SW	1.1.2.41	TCF argileuse blanche	Pipe	fragments de tuyaux, 1 tuyau avec embout à enduit brun, 1 tuyau avec inscrip. "MON...", "...RSON" et 1 tuyau avec ergot et inscrip. "MONTREAL", "HENDERSON"	8		fragment, Henderson, Montréal (1847-1876)	Tabac	1847-1876,				
983	119	1B nettoy	1.1.1.3	TCG sans glaçure	Bille	diamètre 1,2 cm, orangé	1	1	ou fermeture Codd 1800-1920	Jeux et divertissements	1775-1920				

#	Site	Lot	Code	Matériau	Objet	Description	fr	ob	Commentaires	Fonction	Datation	Élagué	Planche	Photo	Réf. photo
984	119	1B nettoyy	1.1.1.31	TCG avec glaçure	Contenant	corps saumon, intérieur glaçure brune	1			Consommation indéterminée					
985	119	1B nettoyy	1.1.2.31	Creamware	Vaisselle		1		fragment de fond	Alimentation, indéterminée	1763-1830				
986	119	1B nettoyy	1.1.2.61	TCF blanche	Assiette	Willow blue	1		demi-assiette	Alimentation, vaisselle de table	1820-				
987	119	1B nettoyy age paroi SW	1.1.2.61	TCF blanche	Vaisselle	1 fond, 3 rebords dont 1 avec marli et décor de bandes bleu à rebord ondulé, 1 rebord à motif incisé shell edge et 1 rebord à motif indéterminé bleu pâle, 1 paroi intérieur avec motif de cercles bourgogne ind., 1 paroi intérieur avec motif floral bleu, noir et vert et 1 paroi extérieur avec motif floral bleu foncé de type flow blue	14		motif flow blue 1840-1900	Alimentation, indéterminée	1820-				
988	119	1B nettoyy age paroi SW	1.1.1.107	TCG Staff slip engobe blanc	Pot à posset	décor de points d'engobe brun sous le rebord et trainées de lignes brunes plus ou moins parallèles sur le centre du corps, le pot possède 1 pied annulaire plat	2	1	2 fragments recollent (dont 1 demi-pot avec 1 anse)	Alimentation, vaisselle de table	1730-1780				
989	119	1C8	3.1.1.11	Fer forgé	Clou		1	1	longueur 9,5 cm	Fixations - clous	-1800				
990	119	1C8	1.1.2.41	TCF argileuse blanche	Pipe	1 tuyau	1		fragment	Tabac	-1920				
991	119	1C8	1.1.2.51	Pearlware	Vaisselle	8 fragments de paroi avec motif bleu ind.	13		fragments	Alimentation, indéterminée	1775-1830				
992	119	1C8	1.1.2.61	TCF blanche	Vaisselle	1 rebord avec extérieur à motif de bandes annulaires à l'engobe bleu et brun	4		fragments	Alimentation, indéterminée	1820-				
993	119	1C8	2.1	Verre incolore	Verre plat	épaisseur 1,5 mm	1		fragments	Matériaux de base - verre					
994	119	1C8	1.1.2.51	Pearlware	Vaisselle	2 rebords ondulés avec motif shell edge bleu légèrement incisé	2	1	2 fragments recollent	Alimentation, indéterminée	1775-1830				
995	119	9D5	3.1.1.1	Fer ind	Clou	1 à tête ronde aplatie	1		incomplet et corrodé	Fixations - clous		élagué			
996	119	9D5	1.1.2.71	TCF blanche vitrifiée	Assiette	2 rebords avec motif moulé ind.	2		fragments altérés	Alimentation, vaisselle de table	1850-				
997	119	1B17	3.1.1.11	Fer forgé	Gond	1 pièce, gond à tige (fiché)	1	1		Ferrures de rotation			oui	oui	IMG 0642
998	119	1B17	2.2.1.9	V Teinté régulier autre (bleu vert)	Verre plat	épaisseur 1,5 mm	1			Matériaux de base - verre					
999	119	1B17	2.3.1.13	V Coul transp vert	Bouteille		1		fragment de paroi courbe	Boissons, conservation/entreposage					
1000	119	5B3	3.1.1.1	Fer ind	Clou		4		incomplètes et corrodées	Fixations - clous		élagué			
1001	119	5B3	3.1.1.1	Fer ind	Tige	long. max 33,3 cm	4		corrodées	Indéterminé		élagué			
1002	119	5B3	3.1.1.1	Fer ind	Plaque		2		incomplètes et corrodées	Indéterminé		élagué			
1003	119	5B3	3.1.1.1	Fer ind	Concrétion		8		corrodées	Indéterminé		élagué			
1004	119	5B3	3.1.1.1	Fer ind	Pêne	1,5 cm de diamètre, tige avec préhension à l'extrémité	1		partie qui glisse dans un verrou, incomplet et corrodé	Systèmes de fermeture					
1005	119	5B7	3.1.1.1	Fer ind	Clou		1		incomplet et corrodé	Fixations - clous		élagué			
1006	119	5B7	2.1	Verre incolore	Verre plat	épais. 1 cm	1		petit fragment	Matériaux de base - verre					
1007	119	5B7	2.1	Verre incolore	Bouteille	petit fragment de paroi de bouteille rectangulaire	1		petit fragment	Entreposage indéterminé					
1008	119	5B7	1.1.2.41	TCF argileuse blanche	Pipe	1 fourneau complet à motif à relief de trois trèfles à trois feuilles ? sur chaque côtés et 1 fragment de tuyau inscr. "MURRAY" et "GLASGOW"	2		Wm. Murray, Glasgow (1830-1861)	Tabac	1830-1861				
1009	119	5B7	1.1.2.51	Pearlware	Vaisselle	1 fragment de fond avec pied annulaire	1		fragment	Alimentation, indéterminée	1775-1830				
1010	119	5B7	1.1.2.91	TCF jaune glaçure claire	Contenant	2 fragments d'épaisseur d'un rebord	2	1	2 fragments recollents	Consommation indéterminée	1850-1925				
1011	119	5B7	1.1.2.61	TCF blanche	Vaisselle	2 décors bleu ind., 1 avec décor de paysage brun par impression	4		fragments	Alimentation, indéterminée	1820-				
1012	119	5B7	1.1.2.61	TCF blanche	Vaisselle	2 fragments de rebord, motif floral et paysage mauve	3	1	fragments	Alimentation, indéterminée	1820-				

#	Site	Lot	Code	Matériau	Objet	Description	fr	ob	Commentaires	Fonction	Datation	Élagué	Planche	Photo	Réf. photo
1013	119	5B3	5.1.1	Os	Manche	manche en os avec inscr. sur un côté "S.J. LYMAN & Co PLACE D'ARMES MONTREAL"	1		S.J. Lyman et Co. de 1844 à 1869, possible brosse à dents	Hygiène	1844-1869				
1014	119	5B3	2.3.1.13	V Coul transp vert	Bouteille		1		fragment courbe de paroi	Entreposage indéterminé					
1015	119	5B3	2.3.1.13	V Coul transp vert	Bouteille	goulot de bouteille à lèvres rabattue et bague évasée vers le bas, couleur vert sarcelle	1	1		Entreposage indéterminé					
1016	119	5B3	2.3.1.13	V Coul transp vert	Bouteille	couleur vert sarcelle	1		fragment courbe de paroi	Entreposage indéterminé					
1017	119	5B3	2.2.1.9	V Teinté régulier autre (bleu vert)	Bouteille	1 fragment de fond de bouteille rectangulaire à chanfreins plats et 3 fragments de paroi	4	1	4 fragments recollants	Entreposage indéterminé					
1018	119	5B3	2.2.1.9	V Teinté régulier autre (bleu vert)	Bouteille	1 goulot avec lèvres brevetées, 1 goulot avec lèvres brevetées et col à anneau et 1 goulot avec lèvres minces à rebords larges avec restes de résidus à l'intérieur	3	3		Entreposage indéterminé					
1019	119	5B3	2.2.1.9	V Teinté régulier autre (bleu vert)	Bouteille	1 fragment de fond de bouteille rectangulaire à pans en retraits et chanfreins plats, 1 fragment de paroi avec inscr. "...YONS", 1 avec inscr. "KATHA.." en 2 fragments recollants, 1 avec inscr. "...RON.." et 1 fragment courbe à relief ondulé	39			Entreposage indéterminé					
1020	119	5B3	2.2.1.9	V Teinté régulier autre (bleu vert)	Verre plat	épai. 1 et 2 cm	2			Matériaux de base - vitre					
1021	119	5B3	2.2.1.1	V Teinté régulier vert	Bouteille		1		fragment courbe	Entreposage indéterminé					
1022	119	5B3	2.1	Verre incolore	Bouteille	4 fragments de fond dont 1 avec résidus et 1 à bouteille carrée à coins chanfreinés plats avec inscr. " MONTRE.." sur le devant et "WT & Co AD" en dessous, 1 fragment de paroi ondulée avec anse et motifs géométriques, 1 fragment de paroi avec inscr. "...VICTORI.." et "...NL.." et 1 fragment de paroi avec résidus	42			Entreposage indéterminé					
1023	119	5B3	2.1	Verre incolore	Bouteille	1 goulot à lèvres brevetées, 2 goulots à lèvres à larges rebords et 1 goulot de bouteille octogone aplatie à lèvres arrondie	4	4		Entreposage indéterminé					
1024	119	5B3	2.1	Verre incolore	Bouteille	fragments de base plate avec paroi	4	1	4 fragments recollants	Entreposage indéterminé					
1025	119	5B3	2.1	Verre incolore	Cheminée de lampe	rebord d'extrémité crénelé	1			éclairage					
1026	119	5B3	2.2.1.3	V Teinté régulier turquoise	Bouteille	1 goulot de bouteille ovale à lèvres brevetées, 1 goulot à lèvres minces à rebords larges et 1 goulot à lèvres droite à repli intérieur	3	3		Entreposage indéterminé					
1027	119	5B3	2.2.1.3	V Teinté régulier turquoise	Bouteille	1 bouteille moulée ronde avec fond et parois et marque Owens, 1 fond de bouteille ovoïde et 1 fragment de paroi de bouteille carrée	3		marque Owens 1904-1940	Entreposage indéterminé	1904-1940				
1028	119	5B3	2.2.1.3	V Teinté régulier turquoise	Bouteille	1 fragment de fond de bouteille circulaire avec marque Owens et 2 fragments de paroi	3	1	3 fragments recollants, marque Owens 1904-1940	Entreposage indéterminé	1904-1940				
1029	119	5B3	2.2.1.3	V Teinté régulier turquoise	Bouteille	fragments de fond et paroi de bouteille rectangulaire à chanfreins plats et à pans en retraits avec inscr. "HENRY R GRAY" sur un pan	3	1	3 fragments recollants, Henry Robert Gray, compagnie fondée 1859-1913	Entreposage indéterminé	1859-1913				

#	Site	Lot	Code	Matériau	Objet	Description	fr	ob	Commentaires	Fonction	Datation	Élagué	Planche	Photo	Réf. photo
1030	119	5B3	2.3.1.10	V Coul transp brun	Bouteille	fragments de cul de bouteille en cône arrondi et à talon arrondi	2	1	2 fragments recollants	Boissons, conservation/entreposage					
1031	119	5B3	2.3.1.10	V Coul transp brun	Bouteille		14		fragments arrondis	Boissons, conservation/entreposage					
1032	119	5B3	2.3.2.1	V Coul opaque blanc	Indéterminé	de forme cylindrique évasé avec motif d'ondulation	1		fragments	Indéterminé					
1033	119	5B3	1.1.1.3	TCG sans glaçure	Contenant	3 fragments de rebord	5		fragments, pot à fleurs ?	Consommation indéterminée					
1034	119	5B3	1.3.2	Porcelaine fine dure (PF)	Couvercle	1 fragment de couvercle à coin chanfreinés plats avec anse à l'extrémité	1		fragments	Alimentation, indéterminée					
1035	119	5B3	1.3.2	Porcelaine fine dure (PF)	Vaisselle	1 fragment de paroi avec ligne dorée	1		fragments	Alimentation, indéterminée					
1036	119	5B3	1.1.2.61	TCF blanche	Vaisselle	1 fragment de couvercle ovale avec motif géométrique brun et 1 fragment de pied annulaire de bol	2			Alimentation, indéterminée	1820-				
1037	119	5B3	1.1.2.71	TCF blanche vitrifiée	Vaisselle	2 fragments de rebord dont 1 à motif floral vert avec début d'anse et 1 fragment d'anse	3			Alimentation, indéterminée	1850-				
1038	119	1B16	3.1.1.1	Fer ind	Plaque	larg. 2,2 à 4,1 cm, 1 de 6,8 cm de large	5		incomplètes et corrodées	Indéterminé		élagué			
1039	119	1B16	3.1.1.1	Fer ind	Clou		1		incomplet et corrodé	Fixations - clous		élagué			
1040	119	1B16	3.1.1.11	Fer forgé	Clou		1		incomplet et corrodé	Fixations - clous	-1800				
1041	119	1B16	3.1.1.1	Fer ind	Ciseau	fragment de ciseau ouverts avec poignées circulaires, lames manquantes	1		incomplet et corrodé	Matières indéterminées, outils					
1042	119	1B16	3.1.2.1	Métal cuivreux indéterminé	Bouton	1,9 cm de diam., bouton rond avec attache à oeillet	1	1	légèrement oxydé	Attaches					
1043	119	1B16	2.2.1.1	V Teinté régulier vert	Verre plat	épais. 1-1,5 mm	4		1 conservé, légèrement patiné	Matériaux de base - vitre					
1044	119	1B16	2.2.1.9	V Teinté régulier autre (bleu vert)	Verre plat	épais. 1 mm	12		1 conservé	Matériaux de base - vitre					
1045	119	1B16	2.1	Verre incolore	Bouteille	bouteille rectangulaire	2		fragments de paroi courbe	Entreposage indéterminé					
1046	119	1B16	2.3.1.13	V Coul transp vert	Bouteille		1		fragment courbe	Entreposage indéterminé					
1047	119	1B16	1.1.2.41	TCF argileuse blanche	Pipe	fragments de tuyau, 1 recouvert de peinture noire	2			Tabac	-1920				
1048	119	1B16	1.1.2.61	TCF blanche	Vaisselle		1		petit fragment	Alimentation, indéterminée	1820-				
1049	119	1B16	1.1.2.51	Pearlware	Assiette	2 fragments de rebord avec motif shell edge bleu et 1 fragment de fond	4			Alimentation, vaisselle de table	1775-1830				
1050	119	1B16	1.1.2.91	TCF jaune glaçure claire	Bol	1 fragment de pied avec paroi, 1 fragment de paroi avec marbrures brunes à l'extérieur	2			Alimentation, vaisselle de table	1850-1925				
1051	119	1B1	3.1.1.12	Fer laminé	Clou	long. 11,5 cm	1	1		Fixations - clous	1800-1890				
1052	119	1B1	3.1.1.11	Fer forgé	Poignée	poignée de loquet à pucier, loquet Suffolk avec lobes en haricot	1	1	hauteur 19 cm	Systèmes de fermeture					
1053	119	1B1	1.1.2.51	Pearlware	Assiette	1 rebord ondulé avec décor incisé shell edge bleu	1		fragment	Alimentation, vaisselle de table	1775-1830				
1054	119	1B1	1.1.2.61	TCF blanche	Assiette	1 rebord avec marli à décor Flow blue (motif floral)	1		fragment, flow blue 1840-1900	Alimentation, vaisselle de table	1840-1900				
1055	119	1B1	1.1.2.42	TCF argileuse rouge	Pipe	1 fourneau de pipe mixte à 2 éléments, le corps du fourneau est décoré de lignes verticales et l'avant du pied est bombé également décoré de lignes verticales, la lèvre du fourneau est droite et la tige à emboîtement recevant le tuyau présente une large bande annulaire en relief	1		fourneau entier, trace de moule (bavures), tuyau probablement droit de matière différente (roseau, bois?)	Tabac			oui	oui	IG_0920-92
1056	119	7C9	5.1.1	Os	Ossement		1		noirci	Animaux sauf mollusques					
1057	119	7C9	3.1.1.1	Fer ind	Clou		1		incomplet et corrodé	Fixations - clous		élagué			
1058	119	7C9	3.1.1.12	Fer laminé	Clou	long. 5,5 cm	1	1	corrodé	Fixations - clous	1800-1890				
1059	119	7C9	3.1.1.1	Fer ind	Plaque	plaque avec une extrémité arrondie munie d'un trou de fixation, largeur 2,8 cm	1		fragment d'outil?, corrodé avec concrétions ferreuses	Indéterminé					
1060	119	7C9	1.1.1.3	TCG sans glaçure	Brique		1			Matériaux de construction		élagué			

#	Site	Lot	Code	Matériau	Objet	Description	fr	ob	Commentaires	Fonction	Datation	Élagué	Planche	Photo	Réf. photo
1061	119	7C9	1.1.2.51	Pearlware	Vaisselle	1 fond, 1 paroi avec motif bleu floral extérieur et motif bleu indéterminé intérieur	2		fragments	Alimentation, indéterminée	1775-1830				
1062	119	7C9	1.1.2.1	Faïence blanche	Vaisselle	corps chamois, émail bleu gris	1		si anglaise débute après 1760, si hollandaise on en trouve sur des sites du 17e	Alimentation, indéterminée	1700-1780				
1063	119	7C19	3.1.1.1	Fer ind	Indéterminé		5		concrétions ferreuses avec résidus de bois et de clous ind.	Indéterminé		élagué			
1064	119	7C19	3.1.1.1	Fer ind	Clou	laminé ou forgé	1		corrodé	Fixations - clous		élagué			
1065	119	7C23	4.1.1.3	Pierre	Pierre	1 surface fracturé	1			Indéterminé					
1066	119	7C23	2.2.1.9	V Teinté régulier autre (bleu vert)	Verre plat	épaisseur 1,5 mm	15		1 conservé	Matériaux de base - vitre					
1067	119	7C23	2.3.1.13	V Coul transp vert	Bouteille	1 fragment de cul carré ou rectangulaire à coin arrondi	4		3 fragments courbes	Boissons, conservation/entreposage					
1068	119	7C23	1.1.2.41	TCF argileuse blanche	Pipe	1 fourneau, 3 tuyaux	4		fragments	Tabac	-1920				
1069	119	7C23	1.3.2.11	PF dure orientale	Bol	1 rebord avec décor bleu indéterminé (bande et hachures)	1		fragment	Alimentation, vaisselle de table	1750-1810				
1070	119	7C23	1.1.2.31	Creamware	Vaisselle		1		fragment	Alimentation, indéterminée	1763-1830				
1071	119	7C23	1.1.2.51	Pearlware	Vaisselle		3	1	2 fragments de fond recollent	Alimentation, indéterminée	1775-1830				
1072	119	7C23	1.1.2.61	TCF blanche	Vaisselle	extérieur avec motif brun indéterminé	1		fragment (bol ou tasse)	Alimentation, indéterminée	1840-1900				
1073	119	6B12	1.1.2.1	Faïence blanche	Vaisselle	corps saumon, émail bleu gris	1		si anglaise débute après 1760, si hollandaise on en trouve sur des sites du 17e	Alimentation, indéterminée	1700-1780				
1074	119	6D8	3.1.1.1	Fer ind	Clou	laminé ou forgé	1		corrodé	Fixations - clous		élagué			
1075	119	6D8	2.2.1.3	V Teinté régulier turquoise	Bouteille		1			Entreposage indéterminé					
1076	119	6D8	2.1	Verre incolore	Indéterminé		1		fragment arrondi, altéré par la chaleur	Indéterminé					
1077	119	6D8	1.1.1.32	TCG locale glaçure verte	Contenant	corps chamois-orangé, glaçure verte intérieur et extérieur	1			Consommation indéterminée					
1078	119	6B7	3.1.1.1	Fer ind	Plaque	largeur 2,2 cm	1		repliée sur elle-même, incomplète, corrodée avec concrétions ferreuses	Indéterminé		élagué			
1079	119	6B7	3.1.1.1	Fer ind	Clou		4		incomplètes et corrodés	Fixations - clous		élagué			
1080	119	6B7	3.1.1.11	Fer forgé	Clou	1 complet longueur 7 cm	3	3	corrodés	Fixations - clous	-1800				
1081	119	6B7	1.1.2.41	TCF argileuse blanche	Pipe	2 tuyaux	2		fragments	Tabac	-1920				
1082	119	6B7	2.2.1.9	V Teinté régulier autre (bleu vert)	Verre plat	épaisseur 1,5 mm	5		1 conservé	Matériaux de base - vitre					
1083	119	6B13	2.2.1.3	V Teinté régulier turquoise	Indéterminé	1 rebord (verre à boire?)	3		fragments	Indéterminé					
1084	119	6B13	2.3.1.13	V Coul transp vert	Bouteille		1		fragment courbe	Entreposage indéterminé					
1085	119	7D15	1.1.2.41	TCF argileuse blanche	Pipe	1 tuyau	1		fragment	Tabac	-1920				
1086	119	7D15	1.1.2.61	TCF blanche	Vaisselle	rebord ondulé avec motif incisé shell edge bleu	1		fragment (bol ou tasse)	Alimentation, indéterminée	1820-				
1087	119	7D15	2.2.1.9	V Teinté régulier autre (bleu vert)	Verre plat	épaisseur 1,5 mm	1			Matériaux de base - vitre					
1088	119	6D1	1.1.2.41	TCF argileuse blanche	Pipe	1 tuyau	1		fragment	Tabac	-1920				
1089	119	6D1	2.2.1.9	V Teinté régulier autre (bleu vert)	Verre plat	épaisseur 2 mm	1			Matériaux de base - vitre					
1090	119	6C5	1.1.1.31	TCG avec glaçure	Contenant		1		fragment altéré, peut-être trace d'engobe (n-e Angleterre?)	Consommation indéterminée					
1091	119	7D7	1.1.2.61	TCF blanche	Bol	fragments de rebord avec bande brune, paroi avec motif floral rose, bleu et vert et pied annulaire	3	1	3 fragments recollent	Alimentation, vaisselle de table	1840-1900				
1092	119	7D7	2.2.1.9	V Teinté régulier autre (bleu vert)	Verre plat	épaisseur 2 mm	1			Matériaux de base - vitre					
1093	119	7C27	1.1.2.41	TCF argileuse blanche	Pipe	1 tuyau	1		fragment	Tabac	-1920				
1094	119	7C27	1.1.2.31	Creamware	Vaisselle	1 fragment de fond avec pied annulaire	3		fragments	Alimentation, indéterminée	1763-1830				

#	Site	Lot	Code	Matériau	Objet	Description	fr	ob	Commentaires	Fonction	Datation	Élagué	Planche	Photo	Réf. photo
1095	119	7C27	2.2.1.9	V Teinté régulier autre (bleu vert)	Verre plat	épaisseur 1,5 mm	1			Matériaux de base - vitre					
1096	119	7C27	2.3.1.13	V Coul transp vert	Bouteille		1		fragment courbe de col	Entreposage indéterminé					
1097	119	7C27	3.1.4	Métaux et alliages plombifères	Indéterminé	plaque circulaire diamètre environ 3,2 cm muni de 2 trous (fixation/attache), le pourtour de l'objet est côtelé	1	1		Décoration					
1098	119	6A4	2.2.1.9	V Teinté régulier autre (bleu vert)	Verre plat	épaisseur 1 mm	2		1 conservé	Matériaux de base - vitre					
1099	119	7F18	2.2.1.9	V Teinté régulier autre (bleu vert)	Verre plat	épaisseur 1 mm	1			Matériaux de base - vitre					
1100	119	7C20	1.2.2.31	GF blanc homo glaçure saline	Indéterminé		1		très petit fragment	Indéterminé	1720-1780				
1101	119	7C20	3.1.1.11	Fer forgé	Clou	partiel 4,5cm	1			Fixations - clous	-1800				
1102	119	7C20	3.1.1.1	Fer ind	Clou	long.9cm	1	1	laminé ou forgé, corrodé	Fixations - clous		élagué			
1103	119	7F8	2.2.1.9	V Teinté régulier autre (bleu vert)	Verre plat		1		petit fragment	Matériaux de base - vitre					
1104	119	7F8	1.1.2.41	TCF argileuse blanche	Pipe	fragment de tuyau	1			Tabac	-1920				
1105	119	7F8	1.1.2.51	Pearlware	Indéterminé	blanc	1		petit fragment	Indéterminé	1775-1820				
1106	119	7F8	1.1.2.61	TCF blanche	Vaisselle	transfer print décor floral bleu	1		petit fragment	Alimentation, indéterminée	1820-				
1107	119	7F8	1.1.2.71	TCF blanche vitrifiée	Contenant	blanc	1		petit fragment	Consommation indéterminée	1850-				
1108	119	6A99	3.1.2	Métaux et alliages cuivreux	Robinet	longueur résiduelle 10cm diam.sortie 14mm entrée 18mm, munie d'une tige pivotante, poignée absente	1	1	ou cannelé pour fut	Plomberie et canalisation			oui	oui	IG_0717-71
1109	119	7C13	3.1.1.1	Fer ind	Clou	replié 8cm	1	1	ou laminé, corrodé	Fixations - clous		élagué			
1110	119	7C13	2.2.1.9	V Teinté régulier autre (bleu vert)	Verre plat		4		1 conservé	Matériaux de base - vitre					
1111	119	7C13	2.2.1.1	V Teinté régulier vert	Verre plat		3		1 conservé	Matériaux de base - vitre					
1112	119	7C13	2.1	Verre incolore	Élément décoratif	en forme de boule légèrement aplatie, haut.2,8cm diam.3,8cm	1		partie d'un objet indéterminé	Indéterminé					
1113	119	6B10	1.1.2.61	TCF blanche	Vaisselle	blanc, courbe	1		petit fragment	Alimentation, indéterminée	1820-				
1114	119	6B10	4.1.13	Pierre	Bille	aspect marbré, fracturé	2	1		Jeux et divertissements					
1115	119	6B10	3.1.1.12	Fer laminé	Clou laminé	long.4,5 et 8 cm	2	2		Fixations - clous	1800-1890				
1116	119	6B10	3.1.1.1	Fer ind	Clou	fragment plié	1			Fixations - clous		élagué			
1117	119	6E4	3.1.1.1	Fer ind	Indéterminé	plié	1		corrodé, inidentifiable	Indéterminé		élagué			
1124	119	7F4	2.2.1.9	V Teinté régulier autre (bleu vert)	Verre plat	ép. 1,9 et 0,9mm	2		1 conservé	Matériaux de base - vitre					
1125	119	7F4	1.1.2.61	TCF blanche	Contenant	paroi décor bandes annulaires brun bleu	2			Consommation indéterminée	1820-				
1126	119	7F4	1.1.1.106	TCG n-e Angleterre 2	Contenant	engobe blanche glaçure jaune	1			Consommation indéterminée	1750-1900				
1127	119	6B5	3.1.1.1	Fer ind	Lime	partiel 9cm larg.2 cm - moins large à l'extrémité, dessus bombé	1			Matières indéterminées, outils					
1128	119	6B5	3.1.1.11	Fer forgé	Clou	long.4,5cm	2	2		Fixations - clous	-1800				
1129	119	6B5	1.1.2.61	TCF blanche	Vaisselle	rebord d'un objet blanc	1			Alimentation, indéterminée	1820-				
1130	119	6B5	1.1.2.41	TCF argileuse blanche	Pipe	fragment de tuyau	1			Tabac	-1920				
1131	119	7C4	3.1.1.1	Fer ind	Clou	fragment	1		corrodé, inidentifiable	Fixations - clous		élagué			
1132	119	7C4	2.2.1.9	V Teinté régulier autre (bleu vert)	Verre plat	ép.1 à 1,6mm	3		1 conservé	Matériaux de base - vitre					
1133	119	7C4	1.1.1	Terre cuite grossière (TCG)	Indéterminé	rose-orangé	1		brique?	Indéterminé		élagué			
1134	119	7D6	1.1.2.51	Pearlware	Assiette	fragment de base	1			Alimentation, vaisselle de table	1775-1820				
1135	119	7D6	1.1.2.61	TCF blanche	Assiette	rebord et marli, décor feather edge bleu	1			Alimentation, vaisselle de table	1820-				
1136	119	7D6	1.1.2.61	TCF blanche	Vaisselle	rebord d'un objet décor floral vert et ligne noire	1			Alimentation, indéterminée	1820-				
1137	119	7D6	1.1.2.41	TCF argileuse blanche	Pipe	fragment de fourneau	1			Tabac	-1920				

#	Site	Lot	Code	Matériau	Objet	Description	fr	ob	Commentaires	Fonction	Datation	Élagué	Planche	Photo	Réf. photo
1138	119	7F3	1.1.2.61	TCF blanche	Vaisselle	2 fragments jointifs décor fruit rouge et feuilles vertes, rebord	2	1		Alimentation, indéterminée	1820-				
1139	119	6A5	1.1.2.1	Faïence blanche	Vaisselle	pâte jaunâtre émail gris-bleu	2		si anglaise la période débute après 1760, si hollandaise on en trouve sur des sites du 17e siècle	Alimentation, indéterminée	1700-1780				
1140	119	7C7	2.2.1.9	V Teinté régulier autre (bleu vert)	Verre plat	ép. 1,6mm	1			Matériaux de base - vitre					
1141	119	7C7	1.1.2.41	TCF argileuse blanche	Pipe	fragment de tuyau	2			Tabac	-1920				
1142	119	7C7	3.1.1.12	Fer laminé	Clou laminé	recourbé	1	1		Fixations - clous	1800-1890				
1143	119	7C22	2.2.1.9	V Teinté régulier autre (bleu vert)	Verre plat	ép. 1,4mm	10		1 conservé	Matériaux de base - vitre					
1144	119	7C22	2.2.1.1	V Teinté régulier vert	Verre plat	ép. 1,4mm	3		1 conservé	Matériaux de base - vitre					
1145	119	7C22	3.1.1.1	Fer ind	Clou		1		petit fragment	Fixations - clous		élagué			
1146	119	7C22	1.1.2.61	TCF blanche	Vaisselle	blanc	3		petit fragment	Alimentation, indéterminée	1820-				
1147	119	7C22	1.1.2.71	TCF blanche vitrifiée	Vaisselle	1 rebord et marli décor feuillage vert trait brun 1 rebord et marli moulé guirlande bleu	2			Alimentation, indéterminée	1850-				
1148	119	7C22	1.1.2.61	TCF blanche	Vaisselle	1 bouge transfer print bleu, 1marli feather edge bleu	2		petit fragment	Alimentation, indéterminée	1820-				
1149	119	7C22	1.1.2.1	Faïence blanche	Vaisselle	rebord et marli, pâte blanchâtre, décor larges traits bleus courbes	1		si anglaise la période débute après 1760, si hollandaise on en trouve sur des sites du 17e siècle	Alimentation, indéterminée	1700-1780				
1150	119	7C22	1.1.1.111	TCG avec engobe et glaçure	Indéterminé	engobe blanche glaçure disparue	1		petit fragment	Indéterminé					
1151	119	1B16	1.2.1.991	GG glaçure saline - général	Contenant	corps brunâtre avec glaçure intérieure et extérieure brune assez saline	1		fragment de paroi	Consommation indéterminée					
1152	119	1B16 drain	1.1.2.91	TCF jaune glaçure claire	Vaisselle	glaçuré à l'intérieur et à l'extérieur	1		fragment de paroi courbe	Alimentation, indéterminée	1850-1925				
1153	119	1B16 drain	1.1.2.41	TCF argileuse blanche	Pipe	fragment de tuyau	1			Tabac	-1920				
1154	119	1B16 drain	5.1.4	Coquille	Huître		1			Mollusques					
1155	119	1B16 drain	5.2.3	Bois	Indéterminé		1		fragment d'écorce roulé sur lui même	Végétaux		élagué			
1156	119	1B21	4.1.28	Argilite verte	Pierre à affûter	plaquette de chert gris, 1,7 cm d'épaisseur et 4 cm de large, 2 surface et 3 côtés polis et 1 extrémité cassé, traces d'affûtage, lettres gravées sur la surface "R.", "...A.."	1		peut-être schiste ?	Matières multiples, outils			oui	oui	SC_109-12
1157	119	1B21	5.1.4	Coquille	Huître		1			Mollusques					
1158	119	1B21	3.1.1.1	Fer ind	Plaque	larg. 2,7 cm	23		incomplètes et corrodées	Indéterminé		élagué			
1159	119	1B21	3.1.1.1	Fer ind	Clou		12		incomplètes et corrodés	Fixations - clous		élagué			
1160	119	1B21	3.1.1.11	Fer forgé	Clou	long. 8,6 cm	1		incomplet et corrodé	Fixations - clous	-1800				
1161	119	1B21	3.1.1.1	Fer ind	Concrétion		8			Indéterminé		élagué			
1162	119	1B21	3.1.1.1	Fer ind	Amas	amas de fer ind. comprenant un anneau de 6,3 cm de diam. et une plaque rectangulaire	1			Indéterminé			élagué		
1163	119	1B21	1.1.2.41	TCF argileuse blanche	Pipe	14 fragments de tuyau et 1 fragment de fourneau	15		3 fragments de tuyau altérés par la chaleur	Tabac	-1920				
1164	119	1B21	1.1.1.3	TCG sans glaçure	Bille	diamètre 1,7 cm	1	1	ou fermeture Codd 1800-1920	Jeux et divertissements	1775-1920				
1165	119	1B21	2.3.1.13	V Coul transp vert	Verre plat	épais. 1 mm	2		1 conservé	Matériaux de base - vitre					
1166	119	1B21	2.1	Verre incolore	Bouteille		2		fragments courbes	Entreposage indéterminé					
1167	119	1B21	2.2.1.9	V Teinté régulier autre (bleu vert)	Verre plat	épais. 1 à 3 mm	18		2 conservés	Matériaux de base - vitre					

#	Site	Lot	Code	Matériau	Objet	Description	fr	ob	Commentaires	Fonction	Datation	Élagué	Planche	Photo	Réf. photo
1168	119	1B21	1.1.1.107	TCG Staff slip engobe blanc	Contenant	2 fragments de paroi dont 1 avec anse, 2 fragments d'anse, décor de points d'engobe brun	4	1	3 fragments recollants	Consommation indéterminée	1730-1780				
1169	119	1B21	1.1.1.3	TCG sans glaçure	Contenant	3 corps rouge dont 2 fragments de fond, 1 fragment de corps orangé	4		corps orangé possible fragment de brique ?	Consommation indéterminée					
1170	119	1B21	1.1.2.61	TCF blanche	Vaisselle	2 fragments de base	2	1	2 fragments recollants	Alimentation, indéterminée	1820-				
1171	119	1B21	1.1.2.61	TCF blanche	Vaisselle	4 fragments de rebords avec décor de type shell edge bleu, 3 fragments de rebord avec motif au décalque géométrique à l'intérieur dont 1 avec motif paysage à l'extérieur	17		1 rebord shell edge altéré par la chaleur	Alimentation, indéterminée	1820-				
1172	119	1B21	1.1.2.104	Tcf rouge glaçure brune	Vaisselle	fragment de rebord à corps rougeâtre avec glaçure extérieure brune foncée	1		petit fragment	Alimentation, indéterminée					
1173	119	1B21	1.1.2.51	Pearlware	Vaisselle	1 fragment de rebord d'assiette à motif shell edge bleu, 1 fragment de fond de bol avec une bande de couleur brun verdâtre	5			Alimentation, indéterminée	1775-1830				
1174	119	1B21	1.3.2	Porcelaine fine dure (PF)	Vaisselle	fragment de rebord avec motif peint à la main bleu	1		petit fragment	Alimentation, indéterminée					
1175	119	1B21	1.1.2.61	TCF blanche	Vaisselle	3 fragments de base dont 1 avec marli et rebord	3	1	3 fragments recollants	Alimentation, indéterminée	1820-				
1176	119	1B21	1.1.2.31	Creamware	Contenant	fragment de rebord	1		creamware tardif ?	Consommation indéterminée	1763-1830				
1177	119	1B21	1.1.1.31	TCG avec glaçure	Contenant	corps orangé, 3 à glaçure brune intérieure d'aspect piqueté (glaçure saline ?) dont 1 rebord, et 2 à glaçure intérieure brune dont 1 rebord	5			Consommation indéterminée					
1178	119	1B21	1.1.2.1	Faïence blanche	Vaisselle	corps saumon avec émail à l'inté. et l'ext. de couleur blanche	1		fragment de fond, faïence française	Alimentation, indéterminée	1700-1760				
1179	119	1C6	3.1.1.1	Fer ind	Clou	8 cm de long	1	1	complet et corrodé	Fixations - clous		élagué			
1180	119	1C6	1.1.2.41	TCF argileuse blanche	Pipe	1 fragment de tuyau avec enduit brunâtre sur embout et 1 fragment de fourneau avec ergot et début de tuyau et inscr. "TD" entourée d'un cercle sur l'arrière	2		marque TD 1840-	Tabac	-1920				
1181	119	1C6	2.2.1.9	V Teinté régulier autre (bleu vert)	Verre plat	épais. 1,5 mm	1			Matériaux de base - vitre					
1182	119	1C6	1.1.2.61	TCF blanche	Vaisselle	1 fragment de rebord avec motif géométrique bleu au décalque	1			Alimentation, indéterminée	1820-				
1183	119	1C6	1.1.1.31	TCG avec glaçure	Contenant	corps orangé avec glaçure jaunâtre	1		très altéré par corrosion, petit fragment	Consommation indéterminée					
1184	119	9F6	3.1.1.1	Fer ind	Plaque		1		incomplète et corrodée	Indéterminé		élagué			
1185	119	9F6	3.1.1.1	Fer ind	Clou		1		incomplet et corrodé	Fixations - clous		élagué			
1186	119	9F6	2.3.1.13	V Coul transp vert	Verre plat	épais. 1,5 mm	2		1 conservé	Matériaux de base - vitre					
1187	119	9F6	1.1.2.61	TCF blanche	Vaisselle	3 fragments de rebord	7	1	3 fragments recollants	Alimentation, indéterminée	1820-				
1188	119	1B12	3.1.1.1	Fer ind	Plaque	1 courbé	2		incomplètes et corrodées	Indéterminé		élagué			
1189	119	1B12	3.1.1.1	Fer ind	Clou		7		incomplets et corrodés	Fixations - clous		élagué			
1190	119	1B12	2.3.1.13	V Coul transp vert	Bouteille		1		petite fragment courbe	Entreposage indéterminé					
1191	119	1B12	2.2.1.1	V Teinté régulier vert	Verre plat	épais. 1 mm	1			Matériaux de base - vitre					
1192	119	1B12	2.2.1.9	V Teinté régulier autre (bleu vert)	Verre plat	épais. 1 à 1,5 mm	5		1 conservé	Matériaux de base - vitre					
1193	119	1B12	2.1	Verre incolore	Bouteille		2		fragments courbes, 1 altéré	Entreposage indéterminé					
1194	119	1B12	1.1.2.61	TCF blanche	Contenant	3 fragments de rebord à motif géométrique brun et à bandes annulaires bleu	7	1	7 fragments recollants	Consommation indéterminée					
1195	119	1B12	1.1.2.61	TCF blanche	Vaisselle		1		fragment de paroi	Alimentation, indéterminée					
1196	119	1B12	1.1.2.51	Pearlware	Vaisselle	1 fragment de rebord d'assiette à motif shell edge bleu	1			Alimentation, indéterminée	1775-1830				
1197	119	1B12	1.1.1.31	TCG avec glaçure	Contenant	corps orangé à glaçure intérieure brune	2			Consommation indéterminée					

#	Site	Lot	Code	Matériau	Objet	Description	fr	ob	Commentaires	Fonction	Datation	Élagué	Planche	Photo	Réf. photo
1198	119	1C5	3.1.1.1	Fer ind	Ciseau	fragment de ciseau avec 1 poignée circulaires cassée recollent, lames cassées	2	1	incomplet et corrodé	Matières indéterminées, outils					
1199	119	1C5	2.2.1.9	V Teinté régulier autre (bleu vert)	Verre plat	épais. 1,5 mm	2		1 conservé	Matériaux de base - vitre					
1200	119	1C5	1.1.2.61	TCF blanche	Vaisselle		5		fragments de paroi, 1 à angle	Alimentation, indéterminée	1820-				
1201	119	1C5	1.1.2.51	Pearlware	Vaisselle		1		fragment de paroi	Alimentation, indéterminée	1775-1830				
1202	119	1C7	3.1.2	Métaux et alliages cuivreux	Indéterminé	objet sphérique	1	1	corrodé	Indéterminé		élagué			
1203	119	1C7	3.1.4	Métaux et alliages plombifères	Cuillère	cuillère ovoïde dont le cuilleron fait env. 8,1 cm de long, manche incomplet	1	1	incomplet, détérioré et corrodé	Alimentation, ustensile de table					
1204	119	1C7	3.1.1.1	Fer ind	Clou		3		incomplets et corrodés	Fixations - clous		élagué			
1205	119	1C7	3.1.1.1	Fer ind	Plaque	larg. 2,3 cm	2		incomplètes et corrodées	Indéterminé		élagué			
1206	119	1C7	4.1.13	Pierre	Pierre	coin en pierre arrondi et poli, fracturé	1			Indéterminé					
1207	119	1C7	1.1.2.41	TCF argileuse blanche	Pipe	3 fragments de tuyau	3			Tabac	-1920				
1208	119	1C7	2.2.1.9	V Teinté régulier autre (bleu vert)	Verre plat	épais. 1,5 mm	2		1 conservé	Matériaux de base - vitre					
1209	119	1C7	2.1	Verre incolore	Bouteille		1		fragment courbe de paroi	Entreposage indéterminé					
1210	119	1C7	2.2.1.9	V Teinté régulier autre (bleu vert)	Verre plat	épais. 6 mm, une face striée et armature de métal à l'intérieur	1			Matériaux de base - vitre					
1211	119	7C3	2.2.1.9	V Teinté régulier autre (bleu vert)	Verre plat	épais. 1 mm	2		très petits fragments, 1 conservé	Matériaux de base - vitre					
1212	119	7F1	2.2.1.1	V Teinté régulier vert	Verre plat	épais. 1 mm	1			Matériaux de base - vitre					
1213	119	7C3	1.1.2.41	TCF argileuse blanche	Pipe	fragments de tuyau, 1 avec mélange de pâte rouge et blanche	2			Tabac	-1920				
1214	119	7C3	1.1.2.61	TCF blanche	Vaisselle	3 fragments avec motif bleu à l'éponge dont 2 rebords, 1 fragment de paroi avec motif ind. Bleu au décalque	4		fragment de paroi	Alimentation, indéterminée	1820-				
1215	119	7D1	3.1.1.1	Fer ind	Clou		1		incomplet et corrodé	Fixations - clous		élagué			
1216	119	7D1	2.2.1.1	V Teinté régulier vert	Verre plat	épais. 1,5 mm	1			Matériaux de base - vitre					
1217	119	7D1	1.1.2.41	TCF argileuse blanche	Pipe	fragment de tuyau	1			Tabac	-1920				
1218	119	7D1	1.1.2.51	Pearlware	Vaisselle	1 fragment de fond et 1 fragment de paroi avec motif bleu ind.	2		fragment de paroi	Alimentation, indéterminée	1775-1830				
1219	119	7D1	1.1.1.31	TCG avec glaçure	Contenant	corps orangé à glaçure intérieure jaunâtre	1		assez détérioré	Consommation indéterminée					
1220	119	7C1	1.1.2.61	TCF blanche	Vaisselle		2		fragment de paroi	Alimentation, indéterminée	1820-				
1221	119	6D6	3.1.1.1	Fer ind	Clou		1		incomplet et corrodé	Fixations - clous		élagué			
1222	119	7F13	2.2.1.9	V Teinté régulier autre (bleu vert)	Verre plat	épais. 1 mm	1			Matériaux de base - vitre					
1223	119	7F13	2.2.1.1	V Teinté régulier vert	Verre plat	épais. 1 mm	2		1 conservé	Matériaux de base - vitre					
1224	119	7F13	1.1.2.61	TCF blanche	Vaisselle		1		fragment de paroi	Alimentation, indéterminée	1820-				
1225	119	7F13	1.1.2.31	Creamware	Pot	fragment de fond avec paroi	1		petit pot à crème ?	Consommation indéterminée	1763-1830				
1226	119	7F13	1.1.2.41	TCF argileuse blanche	Pipe	fragments de tuyau	1		altéré par la chaleur	Tabac	-1920				
1227	119	6C1	3.1.1.1	Fer ind	Poignée	poignée allongée en fer	1	1	incomplète et corrodée	Systèmes de fermeture					
1228	119	6C1	1.1.1.31	TCG avec glaçure	Contenant	corps orangé à glaçure intérieure brunâtre	1		très petit fragment	Consommation indéterminée					
1229	119	6C1	3.1.1.1	Fer ind	Clou		1		incomplet et corrodé	Fixations - clous		élagué			
1230	119	6C1	3.1.1.1	Fer ind	Concrétion		1		corrodé	Indéterminé		élagué			
1231	119	1C4	5.1.4	Coquille	Huitre		2		1 conservé	Mollusques					
1232	119	1C4	5.1.6	Charbon	Charbon		1			Feu		élagué			
1233	119	1C4	3.1.2.1	Métal cuivreux indéterminé	Indéterminé	petite plaque recourbée vers l'intérieur attachée à un anneau en métal déformé	1	1	bague ?	Indéterminé					
1234	119	1C4	3.1.2.1	Métal cuivreux indéterminé	Indéterminé	petit tube de cuivre, diam. 4 mm	1		incomplet	Indéterminé					
1235	119	1C4	1.1.1.3	TCG sans glaçure	Bille	bille marbrée orangée et rougeâtre, diam. 1,5 cm	1	1		Jeux et divertissements	1775-1920				

#	Site	Lot	Code	Matériau	Objet	Description	fr	ob	Commentaires	Fonction	Datation	Élagué	Planche	Photo	Réf. photo
1236	119	1C4	7.8	Fer et os	Couteau	manche avec soie en métal, avec deux clous et deux trous de rivets, avec début de la lame de couteau sur env. 2,8 cm	1	1	long. du manche 6,8 cm	Alimentation, ustensile de table					
1237	119	1C4	3.1	Métaux et alliages	Indéterminé	fragment de métal ind. de forme circulaire avec rebord biseautés	1			Indéterminé					
1238	119	1C4	2.3.2.1	V Coul opaque blanc	Bouton	bouton à 4 trous, diam. 1 cm	1			Attaches	1854-				
1239	119	1C4	1.1.2.41	TCF argileuse blanche	Pipe	2 fourneau complets avec insc. "TD" et ".D" sur l'arrière et 1 fragment de fourneau avec ergot avec insc. "TD" sur l'arrière	3		marque TD 1840-	Tabac	1840-1920				
1240	119	1C4	1.1.2.42	TCF argileuse rouge	Pipe	fragment de tuyau légèrement courbé	1			Tabac	-1920				
1241	119	1C4	1.1.2.41	TCF argileuse blanche	Pipe	5 fragments de fourneau	5			Tabac	-1920				
1242	119	1C4	1.1.2.41	TCF argileuse blanche	Pipe	16 fragments de tuyau sans insc. dont 1 avec ergot, 6 avec enduit brunâtre/orangée dont 3 avec embout, 2 fragments de tuyau avec insc. Illisible	24		2 légèrement altérés par la chaleur	Tabac	-1920				
1243	119	1C4	1.1.2.41	TCF argileuse blanche	Pipe	fragment de tuyau avec insc. "...RRAY" ".ASGOW"	1		W.m. Murray & Co Glasgow 1830-1861	Tabac	1830-1861				
1244	119	1C4	1.1.2.41	TCF argileuse blanche	Pipe	2 fragments de tuyau avec insc. "HENDERSON MONTREAL" et 2 avec insc. Incomplète "HENDERSON.. MONTR.." et "HENDERSO...REAL"	4		Henderson, Montréal (1847-1876)	Tabac	1849-1876				
1245	119	1C4	1.1.2.41	TCF argileuse blanche	Pipe	2 fragments de tuyau avec insc. "DIXON'S MONTREAL"	2		W. H. Dixon & Co., Montréal (1876-1894)	Tabac	1876-1894				
1246	119	7F2	1.1.2.41	TCF argileuse blanche	Pipe	5 fragments de tuyau, 2 fragments de fourneau dont 1 avec motif floral	7		1 fragment de fourneau altéré par la chaleur	Tabac	-1920				
1247	119	7F2	2.2.1.9	V Teinté régulier autre (bleu vert)	Verre plat	épais. 1 à 2 mm	10		2 conservés	Matériaux de base - vitre					
1248	119	7F2	2.1	Verre incolore	Contenant	6 fragments de rebords de contenant à cannelures	7	1	2 fragments altérés	Consommation indéterminée					
1249	119	7F2	2.1	Verre incolore	Bouteille		1		fragment courbe de paroi, altéré par la chaleur et fondu	Entreposage indéterminé					
1250	119	7F2	2.3.1.13	V Coul transp vert	Bouteille	fragment de goulot de bouteille à lèvres et bague arrondis	2	1	2 fragments recollants	Entreposage indéterminé					
1251	119	7F2	2.3.1.13	V Coul transp vert	Bouteille	1 fragment de talon	4			Entreposage indéterminé					
1252	119	7F2	1.1.1.106	TCG n-e Angleterre 2	Contenant	corps rouge avec fond d'engobe blanc et glaçure d'aspect jaunâtre à l'intérieur et glaçure extérieure brune	5	1	3 fragments recollants	Consommation indéterminée	1750-1900				
1253	119	7F2	1.1.2.61	TCF blanche	Vaisselle	1 fragment de anse à décor bleu à l'éponge, 4 fragments à motif bleu ind., 1 fragment à face extérieure orangée et blanche et 1 avec motif de feuillage brun altéré par la chaleur	11		très petits fragments	Alimentation, indéterminée	1820-				
1254	119	7F2	1.1.2.71	TCF blanche vitrifiée	Vaisselle	fragments de fond avec insc. "DIEU ET MON DROIT" dans la draperie d'une armoire incomplète et "FUR... & CO." sous l'armoire	2			Alimentation, indéterminée	1850-				
1255	119	7F2	1.1.2.71	TCF blanche vitrifiée	Vaisselle	1 fragment de rebord moulé	3			Alimentation, indéterminée	1850-				
1256	119	7F2	1.3.2	Porcelaine fine dure (PF)	Poupée	fragment de main de poupée	1			Jeux et divertissements					
1257	119	7C1	1.1.1.3	TCG sans glaçure	Bille	blanche marbrée de rouge	1	1		Jeux et divertissements	1775-1920				
1258	119	7C20	2.2.1.1	V Teinté régulier vert	Verre plat	épais. 1 mm	1			Matériaux de base - vitre					
1259	119	7C20	1.1.2.61	TCF blanche	Vaisselle		1		petit fragment de rebord	Alimentation, indéterminée	1820-				
1260	119	6C8	1.1.2.61	TCF blanche	Vaisselle		1		très petit fragment	Alimentation, indéterminée	1820-				
1261	119	6C8	5.1.1	Os	Ossement		2		altérés	Animaux sauf mollusques					
1262	119	7C11	3.1.1.1	Fer ind	Clou	partiel	1		corrodé, forgé ou laminé	Fixations - clous		élagué			
1263	119	7C11	3.1.1.1	Fer ind	Amas		3		corrodés, inidentifiables	Indéterminé		élagué			

#	Site	Lot	Code	Matériau	Objet	Description	fr	ob	Commentaires	Fonction	Datation	Élagué	Planche	Photo	Réf. photo
1264	119	7C11	1.1.2.61	TCF blanche	Vaisselle	1 paroi décor floral bleu peint, 1 rebord et marli glaçure disparue, 1 fragm.glaçure blanche tirant sur le gris	3		petits fragments	Alimentation, indéterminée	1820-				
1265	119	7C11	1.1.2.41	TCF argileuse blanche	Pipe	fragment de tuyau	1			Tabac	-1920				
1266	119	7C11	2.2.1.9	V Teinté régulier autre (bleu/vert)	Verre plat	ép.1,85mm	2		1 conservé	Matériaux de base - vitre					
1267	119	6B4	3.1.1.11	Fer forgé	Clou	long.11 cm	1			Fixations - clous	-1800				
1268	119	6B4	3.1.1.1	Fer ind	Clou	partiel	3		corrodé, forgé ou laminé	Fixations - clous		élagué			
1269	119	6B4	1.1.2.41	TCF argileuse blanche	Pipe	3 fragm.tuyaux 1 fragm.fourneau	4			Tabac	-1920				
1270	119	6B4	2.3.1.13	V Coul transp vert	Indéterminé		2		petits fragments	Indéterminé					
1271	119	6B4	2.2.1.1	V Teinté régulier vert	Verre plat		1			Matériaux de base - vitre					
1272	119	6B4	1.1.2.61	TCF blanche	Assiette creuse	teinte crème	17	1	possible creamware tardif	Alimentation, vaisselle de table	1820-				
1273	119	6B4	1.1.2.61	TCF blanche	Contenant	paroi à cannelures, teinte crème	1		possible creamware tardif	Consommation indéterminée	1820-				
1274	119	6B4	1.1.2.61	TCF blanche	Indéterminé	glaçure tirant sur le verdâtre	1		possible pearlware	Indéterminé	1820-				
1275	119	6B4	1.1.1.31	TCG avec glaçure	Bol	base et paroi, pâte rouge-orange glaçure brune	1		type locale	Alimentation, vaisselle de table					
1276	119	1C4	1.1.2.71	TCF blanche vitrifiée	Vaisselle	fragments d'objets divers blancs	113			Alimentation, indéterminée	1850-				
1277	119	1C4	1.1.2.71	TCF blanche vitrifiée	Vaisselle	1 rebord marli décor bande bleue 1 base contenant octogonal décor transfer print lignes bleues	2			Alimentation, indéterminée	1820-				
1278	119	1C4	1.1.2.61	TCF blanche	Vaisselle	fragments d'objets divers transfer print bleu décor géométrique, floral, maison chinoise	24			Alimentation, indéterminée	1820-				
1279	119	1C4	1.1.2.61	TCF blanche	Assiette	rebord, marli et bouge, décor shell edge bleu	15	1		Alimentation, vaisselle de table	1820-				
1280	119	1C4	1.1.2.61	TCF blanche	Contenant	parois, blanc avec bandes annulaires brun et bleu	9	1		Consommation indéterminée	1820-				
1281	119	1C4	1.1.2.91	TCF jaune glaçure claire	Contenant	rebords, parois, décor mocha vert, bandes brunes et blanches	23	1		Consommation indéterminée	1850-1925				
1282	119	1C4	1.1.2.71	TCF blanche vitrifiée	Vaisselle	1 rebord marli décor géométrique vert, 1 rebord band and line rouge	2			Alimentation, indéterminée	1850-				
1283	119	1C4	1.1.2.61	TCF blanche	Indéterminé	teinte crème	1			Indéterminé	1820-				
1284	119	1C4	1.1.2.61	TCF blanche	Vaisselle	rebord marli décor à l'éponge	1		petits fragments	Alimentation, indéterminée	1880-				
1285	119	1C4	1.1.2.61	TCF blanche	Vaisselle	décor flow blue	3		petits fragments,flow blue 1840-1900	Alimentation, indéterminée	1820-				
1286	119	1C4	1.1.2.51	Pearlware	Vaisselle	fragments d'objets divers blancs	11		petits fragments	Alimentation, indéterminée	1775-1820				
1287	119	1C4	1.1.2.51	Pearlware	Vaisselle	fragments d'objets divers décor peint floral vert et bleu (3) décor bleuté (2)	5			Alimentation, indéterminée	1775-1820				
1288	119	1C4	1.1.1.3	TCG sans glaçure	Contenant	corps orangé	3		petits fragments dont 1 rebord	Consommation indéterminée					
1289	119	1C4	1.1.1.33	TCG locale glaçure inc	Contenant	corps rougeâtre avec glaçure intérieure incolore d'apparence brune	1		fragment d'anse	Consommation indéterminée					
1290	119	1C4	1.1.1.31	TCG avec glaçure	Contenant	corps orangé, 2 avec glaçure verdâtre et 1 avec glaçure brune	3		fragments de paroi	Consommation indéterminée					
1291	119	1C4	1.2.1.101	GG gl saline et Albany	Contenant	corps chamois avec glaçure saline à l'extérieur brun pâle et enduit brun à l'intérieur	12			Consommation indéterminée	1840-1920				
1292	119	1C4	1.1.2.61	TCF blanche	Assiette	décor peint à motif végétal bleu	10		fragments dont 4 marli (2 avec rebord)	Alimentation, vaisselle de table	1820-				
1293	119	1C4	1.1.2.61	TCF blanche	Assiette	décor peint à motif floral rose, bleu, vert et noir	12	1		Alimentation, vaisselle de table	1820-				
1294	119	1C4	1.1.2.61	TCF blanche	Assiette	motif géométrique et floral noir, 4 rebord avec ressaut à la jonction entre le marli et le bouge	6	1	2 fragments de rebord recollent	Alimentation, vaisselle de table	1820-				

#	Site	Lot	Code	Matériau	Objet	Description	fr	ob	Commentaires	Fonction	Datation	Élagué	Planche	Photo	Réf. photo
1295	119	1C4	1.1.2.61	TCF blanche	Vaisselle	1 motif ind. brun noi, 1 motif floral noir et 1 motif végétal noir par impression	3	1	fragments de paroi	Alimentation, indéterminée	1820-				
1296	119	1C4	1.1.2.81	TCF colorée bleue	Vaisselle	rebord ondulé avec motif de feuilles pastillés	1		fragment de rebord	Alimentation, indéterminée	env. 1879-1893				
1297	119	1C4	1.3.1.11	PC sans glaçure	Indéterminé		1		fragment courbe, fragment d'une tête de poupée?	Indéterminé					
1298	119	1C4	1.1.2.105	TCF rouge glaçure noire	Contenant		1			Consommation indéterminée	1800-1900				
1299	119	1C4	1.1.1.106	TCG n-e Angleterre 2	Contenant	corps rouge, surface intérieure avec engobe blanc et glaçure légèrement teintée jaune	1			Consommation indéterminée	1750-1900				
1300	119	1C4	1.2.2.62	GF sec avec glaçure	Contenant	corps orangé, intérieur avec glaçure saline épaisse blanche et extérieur glaçure saline brune et blanche épaisse séparées par une bande en relief décorée d'une glaçure jaune	3	1	fragments de paroi, objet tourné, tcg?	Consommation indéterminée					
1301	119	2A1	1.1.2.41	TCF argileuse blanche	Pipe	1 fourneau avec pied, inscrip. "5" en relief sur le côté gauche du pied	1		fourneau entier	Tabac	-1920				
1302	119	2A1	1.3.2	Porcelaine fine dure (PF)	Poupée	fragment de tête de poupée (front, œil et sourcil droit et cheveux; bébé)	1			Jeux et divertissements				oui	IMG_0869
1303	119	2A1	1.3.1.11	PC sans glaçure	Poupée	fragment de jambe gauche avec une ouverture qui devait recevoir un système de rotation	1		altéré par la chaleur (scories)	Jeux et divertissements				oui	IG_0873-87
1304	119	2A1	4.2.4	Plâtre	Figurine	fragments (torse et mains) de figurine probablement de moine (avec vêtement à grande manche et à capuchon) tenant un gros pot? dans son bras gauche	3	1	3 fragment recollent, altéré par la chaleur (scories), surface probablement glaçuré brune	Décoration				oui	IG_0907-90
1305	119	2A1	2.2.1.9	V Teinté régulier autre (bleu vert)	Bouchon	type club sauce	1	1		Entreposage indéterminé					
1306	119	2A1	2.2.1.9	V Teinté régulier autre (bleu vert)	Bouteille	bouteille rectangulaire à coins arrondis, ouverture de type à bouchon, bague arrondie et lèvres aplaties, un "W" est moulé en relief sur le cul	1	1	entière, accompagnée d'un bouchon de liège cylindrique (pour bouchon de type club sauce; voir 1305) hauteur 14,5 cm, moulé	Entreposage indéterminé					
1307	119	2A1	2.2.1.9	V Teinté régulier autre (bleu vert)	Bouteille	bouteille ovale avec 3 pans plats, pans latéraux gradués, bague droite et lèvres de type breveté à rebord arrondi, inscrip. "ST. N." moulé en relief sur le cul	1	1	entière, hauteur 12,7 cm, moulé, de type "Philadelphie" à 3 pans plats	Médication	1890-				
1308	119	2A1	2.2.1.9	V Teinté régulier autre (bleu vert)	Bouteille	petite bouteille avec goulot de type crown et marque du procédé Owens sur le cul, inscrip. "WELCH'S" et "JUNIOR" sur le corps et "482" au centre du cul	1	1	entière, hauteur 13,3 cm, moulé, cie Welch's fondée en 1869, marque Owens 1904-1940, type crown 1920-	Alimentation, conservation	1920-1940				
1309	119	2A1	2.2.1.9	V Teinté régulier autre (bleu vert)	Bouteille	bouteille de forme octogonale, épaule arrondie, col droit, bague évasée vers le bas et lèvres droite à rebord plat, pontil au cul avec inscrip. "132" au centre et une inscrip. illisible au pourtour du cul	1	1	entière, hauteur 17,8 cm, moulé, résidus d'étiquettes sur le col et sur le corps (illisible; inscriptions partielles)	Entreposage indéterminé				oui	IMG_0892
1310	119	2A1	2.2.1.9	V Teinté régulier autre (bleu vert)	Bocal	cul concave peu profond, mince bande annulaires à motifs d'encoches (série de courtes entailles verticales) sous le rebord du verre, étiquette sur le corps avec inscriptions partielles illisibles. Pot de beurre d'arachide	1	1	entier, hauteur 10,4 cm, inscriptions partielles sur l'étiquette "...E...E...", "...AS RISEN...OF THE...PEA...OIL...N...D...E...U ...IN...USING.", "C...ARK ...LL...ED. MONTREAL", "...AND ST REMI" (échantillon de beurre d'arachides de la cie W.Clark fondée en 1877 - coin St-Remi/Montreal) ca 1918	Alimentation, conservation	1918		oui	oui	7-18 BIFJ-11

#	Site	Lot	Code	Matériau	Objet	Description	fr	ob	Commentaires	Fonction	Datation	Élagué	Planche	Photo	Réf. photo
1311	119	2A1	2.1	Verre incolore	Bouteille	bouteille ovale avec 3 pans plats, pan plats latéraux, le pan plat du centre avec inscrip. "31", "PHONE 320", "BEIRNES' DRUG STORE" et "QUALITY DRUGS", épaule à 1 gradin et lèvres de type pharmaceutique, incscrip. "981" sur le cul	1	1	entière, hauteur 9,5 cm, moulé, de type "Philadelphie" à 3 pans plats	Médication	1890-		oui	oui	IG_0854-85
1312	119	2A1	2.1	Verre incolore	Bouteille	col long, bague arrondie et lèvres aplaties	1	1	entière, hauteur 15,5 cm, moulé (jeté; liquide collant non lavable)	Entreposage indéterminé		élagué			
1313	119	2A1	2.3.1.10	V Coul transp brun	Bouteille	bague arrondie et lèvres aplaties, cul plat en retrait présentant 3 cercles concentriques moulés en relief, résidus d'étiquette sur le corps (aucune inscription visible)	1	1	entière, hauteur 28 cm, moulé	Boissons, conservation/entreposage					
1314	119	8B1	1	Céramique	Carreau	carreau de céramique indéterminée noir dans la masse, 3,8 cm de côté et 1,1 cm d'épaisseur, la marque du fabricant est inscrite en relief à la surface du carreau par pressage : inscrip. "CD & Co" suivi d'un cercle au centre avec l'inscrip. "JACKFIELD" autour du logo de la cie représenté par un four, résidus de mortier sur chacun des côtés	1	1	3,8cm de côté et 1,1 cm d'épaisseur, Craven Dunnill Jackfield Limited (Craven Dunnhill & Co Ltd) fondé en 1872, Angleterre	Matériaux de revêtement	1872-		oui	oui	879 + DSC
1315	119	1B1	1.1.1.3	TCG sans glaçure	Bille	diamètre 1,9 cm, chamois	1	1	ou fermeture Codd 1800-1920	Jeux et divertissements	1775-1920				
1316	119	1B1	1.1.2.41	TCF argileuse blanche	Pipe	effigie "Le Hussard" à l'avant du fourneau de pipe à et inscrip. "W. WHITE" et "GLASGOW" sur le tuyau	1	1	fourneau de pipe entier avec section de tuyau, fabricant W. White, Glasgow (1805-1955)	Tabac	1805-1955 / 1840-1880		oui	oui	7-18 BiFJ-11
1317	119	1C3	5.1.5	Nacre	Bouton	2 trous, diamètre 1,8 cm	1	1		Attaches					
1318	119	6A2	1.1.1.3	TCG sans glaçure	Bille	diamètre 1,5 cm, orangé	1	1	ou fermeture Codd 1800-1920	Jeux et divertissements	1775-1920				
1319	119	1B3	1.1.2.41	TCF argileuse blanche	Bille	bille peinte : 1 moitié verte et 1 moitié beige (couleur altérée) séparées par une bande centrale rouge, diamètre 1,6 cm	1	1		Jeux et divertissements	1775-1920			oui	IMG_0917
1320	119	1B3	4.1.13	Pierre	Bille	diamètre 1,7 cm	1	1		Jeux et divertissements					
1321	119	2F4	5.1.1	Os	Cuillère	petite cuillère, longueur 9,4 cm	2	1	complète (le cuilleron est brisé), 2 fragments recollent	Alimentation, ustensile de table		sélectionné			
1322	119	2F4 inférieure	1.1.2	Terre cuite fine (TCF)	Biblot	façade de maison peinte en rouge	6	1	6 fragments recollent, moulé, manque la base	Décoration		sélectionné	oui	oui	IG_0871-87
1323	119	4C2	3.1.1.1	Fer ind	Alène	pointe, manche absent	1	1	poinçon effilé servant à percer le cuir, incomplet, corrodé	Cuir, outils					
1324	119	4C2	3.1.1.1	Fer ind	Ébourroir	portion de soie présente, lame courbée vers le dessus et le tranchant est du côté inférieur	1	1	lame brisée, peut-être un couteau croche	Matériaux indéterminés, outils			oui	oui	IG_0136-13
1326	119	6C7	1.1.2.1	Faïence blanche	Vaisselle	corps chamois avec décor floral bleu	1		si anglaise la période débute après 1760, si hollandaise on en trouve sur des sites du 17e siècle	Alimentation, indéterminée	1700-1780				
1327	119	7F5	5.1.4	Coquille	Huître		1			Mollusques					
1328	119	7F5	3.1.1.1	Fer ind	Plaque		1	incomplet et corrodé	Indéterminé			élagué			
1329	119	7F5	2.2.1.9	V Teinté régulier autre (bleu vert)	Verre plat	épais, 1,5 mm	7	1	1 conservé	Matériaux de base - verre					
1330	119	7F5	1.1.2.41	TCF argileuse blanche	Pipe	1 tuyau avec ergot	1		fragment	Tabac	-1920				
1331	119	7F5	1.1.1.33	TCG locale glaçure inc	Contenant	glaçure incolore d'apparence brune	1		très petit fragment	Consommation indéterminée					
1332	119	7F5	1.1.2.61	TCF blanche	Vaisselle	décor bleu floral/paysage	4		petits fragments	Alimentation, indéterminée	1820-				
1333	119	7F5	1.1.1.106	TCG n-e Angleterre 2	Contenant	corps rouge avec fond d'engobe blanc et glaçure d'aspect jaunâtre à l'intérieur et glaçure brune à l'extérieur	5			Consommation indéterminée	1750-1900				

#	Site	Lot	Code	Matériau	Objet	Description	fr	ob	Commentaires	Fonction	Datation	Élagué	Planche	Photo	Réf. photo
1334	119	6B11	7.8	Matériau composite, fer et o	Couteau pliant	manche en os avec 4 rivets	1	1	couteau fermé, lame corrodée	Matières multiples, outils				oui	IG_0655-65
1335	119	6B11	1.1.2.41	TCF argileuse blanche	Pipe	1 tuyau	1		fragment	Tabac	-1920				
1336	119	6B11	1.1.2.1	Faïence blanche	Vaisselle	2 rebords, corps chamois foncé avec bande bleu	3	1	3 fragments recollés, si anglaise la période débute après 1760, si hollandaise on en trouve sur des sites du 17e siècle	Alimentation, indéterminée	1700-1780				
1337	119	6B11	2.2.1.9	V Teinté régulier autre (bleu vert)	Verre plat	épais. 1,5 mm	1			Matériaux de base - vitre					
1338	119	1C4	2.2.1.9	V Teinté régulier autre (bleu vert)	Verre plat	épais. 1,5 mm et 2,5 mm	49		2 conservés	Matériaux de base - vitre					
1339	119	1C4	2.3.1.2	V Coul transp vert foncé brit	Bouteille	goulot avec lèvres évasées vers le bas plus épaisse que le col et formée par ajout de verre, bague évasé	1	1	intérieur ouverture marquée par des lignes/fissures verticales caractéristique 1810-1820	Boissons, conservation/entreposage	1800-1820, 1810-1820				
1340	119	1C4	2.1	Verre incolore	Bouteille	1 paroi courbe et 2 culs	3	1		Entreposage indéterminé					
1341	119	1C4	2.1	Verre incolore	Indéterminé	1 rebord (verre à boire?)	3		minces fragments	Indéterminé					
1342	119	1C4	2.2.1.9	V Teinté régulier autre (bleu vert)	Bouteille		1		fragment de paroi à pan	Entreposage indéterminé					
1343	119	1C4	2.2.1.3	V Teinté régulier turquoise	Bouteille	bouteille au corps aminci vers le bas, hauteur du corps 11,8 cm, cul légèrement en retrait, col long et lèvres de type breveté	2	1	corps complet, moulé	Entreposage indéterminé				oui	IG_0858-85
1344	119	1C4	2.3.1.5	V Coul transp bleu	Gobelet	3 fragments de fond avec motif d'étoile biseautée sur le cul et pans coupés et arrondis combinés	5	1	3 fragments de fond recollent	Boissons, absorption					
1345	119	1C4	2.3.1.10	V Coul transp brun	Bouteille		1		fragment courbe	Entreposage indéterminé					
1346	119	1C4	2.3.1.13	V Coul transp vert	Bouteille	1 goulot avec lèvres aplaties et 1 goulot à bague droite	2	2		Boissons, conservation/entreposage					
1347	119	1C4	2.3.1.13	V Coul transp vert	Bouteille	cul sphérique avec inscrip. "BS 5"	2	1	2 fragments recollent	Boissons, conservation/entreposage					
1348	119	1C4	2.3.1.13	V Coul transp vert	Bouteille	19 parois courbes, 1 col, 7 parois à pan type 4 épaules	27			Boissons, conservation/entreposage					
1349	119	1C4	1.1.2.61	TCF blanche	Vaisselle		1		petit fragment, épaisseur incomplète	Alimentation, indéterminée	1820-				
1350	119	1C4	2.1.4	V Inc au plomb	Verre à pied	rebord de pied	1		petit fragment	Boissons, absorption	1700-1850				
1351	119	6B13	2.3.1.13	V Coul transp vert	Bouteille		6		fragments courbes de col	Boissons, conservation/entreposage					
1352	119	6B13	1.1.1.31	TCG avec glaçure	Contenant	2 corps orangé à glaçure intérieure brunâtre, 5 corps orangé à glaçure intérieure brun roux et 14 fragments de corps orangé à épaisseur incomplète	21			Consommation indéterminée					
1353	119	6B13	1.1.1.21	TCG Italie du nord	Contenant	corps brun rougeâtre, glaçure intérieur et extérieur colorée brune au manganèse avec décor de bandes d'engobe brun foncé sous la glaçure, 1 fragments de rebord large (rebord de forme polygonale) comporte 2 rainures et une ligne perlée (en relief)	4			Consommation indéterminée	1750-1800				
1354	119	7F9	3.1.1.1	Fer ind	Clou		1		incomplet et corrodé	Fixations - clous		élagué			
1355	119	7F9	3.1.1.1	Fer ind	Penture	queue de penture en forme de haricot	1			Ferrures de rotation					
1356	119	7F9	2.2.1.9	V Teinté régulier autre (bleu vert)	Verre plat	épais. 1,5 mm	6		1 conservé	Matériaux de base - vitre					
1357	119	7F9	2.3.1.13	V Coul transp vert	Bouteille		1		1 fragment courbe	Boissons, conservation/entreposage					

#	Site	Lot	Code	Matériau	Objet	Description	fr	ob	Commentaires	Fonction	Datation	Élagué	Planche	Photo	Réf. photo
1358	119	7F9	1.1.2.41	TCF argileuse blanche	Pipe	2 tuyaux	2		fragment	Tabac	-1920				
1359	119	7F9	1.1.1.31	TCG avec glaçure	Contenant	corps orangé à glaçure intérieure brunâtre (d'aspect piqueté)	1			Consommation indéterminée					
1360	119	7F9	1.1.2.61	TCF blanche	Vaisselle	1 rebord de bol? avec rainure sous le rebord, 1 rebord ondulé avec motif shell edge bleu et 1 paroi avec motif bleu à l'éponge	3		fragments	Alimentation, indéterminée	1820-				
1361	119	6B10	3.1.1.1	Fer ind	Plaque	plaque effilée à une extrémité et présence d'un élément de fixation ind.	1		peut-être un fragment de peinture plié	Indéterminé					
1362	119	6B10	2.2.1.9	V Teinté régulier autre (bleu vert)	Verre plat	épais. 1,5 mm	5		1 conservé	Matériaux de base - vitre					
1363	119	6B10	2.1	Verre incolore	Indéterminé		1		petit fragment courbe	Indéterminé					
1364	119	6B10	1.1.2.41	TCF argileuse blanche	Pipe	2 tuyaux, 2 fourneaux	4		fragments	Tabac	-1920				
1365	119	6B10	1.1.1.3	TCG sans glaçure	Contenant	corps brunâtre avec centre gris	1		fragment de rebord	Consommation indéterminée					
1366	119	6B10	1.1.1.31	TCG avec glaçure	Contenant	corps rougeâtre à glaçure extérieure brunâtre	1		fragment de rebord	Consommation indéterminée					
1367	119	6B10	1.1.2.31		Assiette	1 fragment de rebord avec marli à motif moulé Royal	2		motif Royal créé après le motif Queen's (1766) et populaire jusqu'en 1820	Alimentation, vaisselle de table	1766-1820				
1368	119	6B10	1.1.2.51	Pearlware	Vaisselle	1 surface à motif indéterminé bleu et brun et 1 surface avec petite dépression circulaire	1		fragment de paroi	Alimentation, indéterminée	1775-1830				
1369	119	7C12	1.1.2.41	TCF argileuse blanche	Pipe	1 fourneau	1		fragment	Tabac	-1920				
1370	119	7C12	2.2.1.9	V Teinté régulier autre (bleu vert)	Verre plat	épais. 1 mm	1			Matériaux de base - vitre					
1371	119	7C12	2.2.1.1	V Teinté régulier vert	Verre plat	épais. 2 mm	1			Matériaux de base - vitre					
1372	119	7C12	2.3.1.2	V Coul transp vert foncé brit	Bouteille	goulot avec lèvre a rebord plat d'épaisseur identique à celle du col, formée par fissuration et bague profilée en V	1	1		Boissons, conservation/entreposage	1737-1774				
1373	119	7C12	2.3.1.2	V Coul transp vert foncé brit	Bouteille	4 talons arrondis, 1 enfoncement de cul	11		fragments, datation basée sur no 1372	Boissons, conservation/entreposage	(1737-1774)				
1374	119	7C6	3.1.1.1	Fer ind	Indéterminé	peut-être un fragment de lime?, épaisseur environ 6 mm	1		corrodé avec concrétions ferreuses	Indéterminé					
1375	119	7C6	2.2.1.9	V Teinté régulier autre (bleu vert)	Verre plat	épais. 2 mm	1			Matériaux de base - vitre					
1376	119	7C6	5.1.5	Nacre	Bouton	4 trous, diamètre 7 mm, motif étoilé	1	1		Attaches	1854				
1377	119	7C6	1.1.2.41	TCF argileuse blanche	Pipe	2 tuyaux dont 1 avec inscrip. "GLAS..." et "...HILL"	2		Alex. Coghill, Glasgow (1826-1904).	Tabac	1826-1904				
1378	119	7C6	1.1.1.32	TCG locale glaçure verte	Contenant		1		très petit fragment de paroi	Consommation indéterminée					
1379	119	7C6	1.1.2.61	TCF blanche	Vaisselle		1		très petit fragment de paroi	Alimentation, indéterminée	1820-				
1380	119	7C21	4.1.13	Pierre	Pierre	2 surfaces fracturées, dessus et côté poli	1		(en forme de pointe de gâteau)	Indéterminé				oui	SC 0129-13
1381	119	7C21	2.2.1.9	V Teinté régulier autre (bleu vert)	Verre plat	épais. 1 mm	2		1 conservé	Matériaux de base - vitre					
1382	119	7C21	3.1.2	Métaux et alliages cuivreux	Monnaie	inscrip. "BANK OF MONTREAL - PROVINCE OF CANADA" et façade du bâtiment sur l'avvers de la pièce et inscrip. "HALF PENNY", "1844", "CONCORDIA SALUS" et "BANK..." sur le revers de la pièce	1	1	diamètre 2,9 cm, inscriptions complètes sur le revers : Bank Token, Half Penny, 1844, Concordia Salus, Bank Montreal	commerce	1844			oui	IMG_04-08
1383	119	7C21	3.1.2	Métaux et alliages cuivreux	Dé à coudre		1	1	entier, hauteur 2 cm, diamètre extérieur 1,8 cm	tissus, outils			oui	oui	-18 BIFJ-115
1384	119	7C21	1.1.2.1	Faïence blanche	Vaisselle	corps saumon avec émail à l'intérieur et extérieur de couleur blanc bleuté	1		faïence française	Alimentation, indéterminée	1700-1760				
1385	119	7C21	1.1.1.31	TCG avec glaçure	Contenant	corps rougeâtre à glaçure extérieure brunâtre	2		petits fragments	Consommation indéterminée					

#	Site	Lot	Code	Matériau	Objet	Description	fr	ob	Commentaires	Fonction	Datation	Élagué	Planche	Photo	Réf. photo
1386	119	7C21	1.1.2.61	TCF blanche	Vaisselle	2 rebords dont 1 avec ligne noir sous le rebord intérieur et 1 bande rouge sur le rebord extérieur avec un motif ind. Vert et noir, 1 paroi vert intérieur et vert extérieur avec rainures	5		petits fragments, peut-être 1 pearlware?	Alimentation, indéterminée	1820-				
1387	119	7F13	3.1.1.1	Fer ind	Clou		1		incomplet et corrodé	Fixations - clous		élagué			
1388	119	7F13	2.2.1.9	V Teinté régulier autre (bleu vert)	Verre plat	épais. 1,5 mm	1			Matériaux de base - vitre					
1389	119	7F13	1.1.2.41	TCF argileuse blanche	Pipe	3 tuyaux, 1 fourneau avec une inscrip. Illisible et incomplète dans un cercle	4			Tabac	-1920				
1390	119	7F13	1.1.1.106	TCG n-e Angleterre 2	Contenant	corps rouge avec fond d'engobe blanc et glaçure d'aspect jaunâtre à l'intérieur et glaçure brune à l'extérieur	1			Consommation indéterminée	1750-1900				
1391	119	7F13	1.1.1.31	TCG avec glaçure	Contenant	corps rougeâtre à glaçure intérieure brunâtre	2		petits fragments	Consommation indéterminée					
1392	119	7F13	1.1.1.34	TCG locale gl tachetée verte	Contenant	1 corps orangé, glaçure intérieure tachetée verdâtre	1			Consommation indéterminée					
1393	119	7F13	1.2.1.101	GG gl saline et Albany	Contenant	glaçure brune lustrée à l'intérieur	1		fragment de paroi	Consommation indéterminée	1840-1900				
1394	119	7F13	1.1.1.21	TCG Italie du nord	Contenant	corps brun rougeâtre, glaçure intérieur et extérieur colorée brune au manganèse	1		petit fragment	Consommation indéterminée	1750-1800				
1395	119	7F13	1.1.2.51	Pearlware	Vaisselle	1 fragment de fond avec talon et 1 fragment de rebord avec décor de bandes d'engobe brun et bleu et un motif incisé de chevron coloré vert à l'extérieur	2		chope?, décor à l'engobe sur le pearlware début 1800	Alimentation, indéterminée	1775-1830				
1396	119	7F13	1.1.2.61	TCF blanche	Vaisselle	décor bleu ind. (éponge ou flow blue)	1		fragment d'anse, flow blue 1840-1900	Alimentation, indéterminée	1820-				
1397	119	7F13	1.1.2.71	TCF blanche vitrifiée	Indéterminé		1		fragment courbe ind.	Indéterminé	1850-				
1398	119	7F13	1.1.2.31	Creamware	Vaisselle		2	1	2 fragments d'anse recollent	Alimentation, indéterminée	1763-1830				
1399	119	1C4	3.1.1.1	Fer ind	Clou	longueur entre 6,5 cm et 11 cm	22	22	corrodés	Fixations - clous		élagué			
1400	119	1C4	3.1.1.1	Fer ind	Tige		2		incomplets et corrodés	Indéterminé		élagué			
1401	119	1C4	3.1.1.1	Fer ind	Plaque	2 fragments largeur 3,8 cm avec trou circulaire diam. 2 cm et 1 fragment avec 2 plaques superposées maintenues ensemble par des rivets (cercles) largeur 3,1 cm	5		incomplets et corrodés	Indéterminé					
1402	119	1C4	3.1.1.1	Fer ind	Crampon		1	1	corrodé, hauteur environ 11 cm	Fixations - divers					
1403	119	1C4	3.1.1.1	Fer ind	Lime	lime à section triangulaire	1	1	incomplète et corrodée, longueur environ 14 cm	Matières indéterminées, outils					
1404	119	1C4	3.1.1.1	Fer ind	Cuillère	cuilleron de cuillère	1	1	incomplète manque le manche	Alimentation, ustensile de table					
1405	119	1C4	3.1.1.1	Fer ind	Penture	2 avec queue de penture en pointe d'aronde avec oeil (longueur env. 25 cm) et 2 arrondies dont 1 avec œil (longueur 16 cm et env. 21 cm)	4	4	1 jeté (queue d'aronde et très corrodé avec concrétions)	Ferrures de rotation					
1406	119	1C4	3.1.2	Métaux et alliages cuivreux	Bouton	bouton avec attache au dos, diamètre 2,2 cm	1	1		Attaches					
1407	119	1C4	7.99	Matériau composite autre	Roulette	roulette en porcelaine avec glaçure (diamètre 2,6 et épaisseur 1,2 cm) et support et fixation en métal ferreux	1	1	support et fixation corrodé	moblier					
1408	119	1C4	7.99	Matériau composite autre	Cadenas	boîtier de la forme d'une courbe parabolique (épaisseur env. 1,8 cm) en métal ferreux et cache-entrée à pivot en laiton ou en métal cuivreux, inscrip. sur le cache-entrée "PATENT"	1	1	corrodé (arceau et lobes non perceptible), cache-entrée en laiton postérieur à 1840	Systèmes de fermeture				oui	IMG_0646
1409	119	1C4	3.1.1.1	Fer ind	Boulon	tête carrée	1	1	longueur 9,4 cm	Fixations - divers					

#	Site	Lot	Code	Matériau	Objet	Description	fr	ob	Commentaires	Fonction	Datation	Élagué	Planche	Photo	Réf. photo
1410	119	1C4	3.1.1.1	Fer ind	Indéterminé	1 section arrondie (œil) et 1 section triangulaire (ouverture)	1	1	peut-être un morillon, longueur env. 9,2 cm, corrodé	Indéterminé					
1411	119	1C4	3.1.1.12	Fer laminé	Clou laminé		7	7	entier longueur entre 7,5 cm et 11,5 cm	Fixations - clous	1800-1890				
1412	119	1C4	3.1.1.11	Fer forgé	Clou forgé		2	2	1 entier longueur 15,5 cm	Fixations - clous	-1800				
1413	119	1C4	3.1.2	Métaux et alliages cuivreux	Crayon	ressort à l'intérieur et 1 section avec embout	2	1	incomplet, stylo à bille?	Écrits					
1414	119	2K3	5.1.4	Coquille	Hûtre		2		1 conservé	Mollusques					
1415	119	2K3	5.1.1	Os	Ossement	1 fragment mâchoire avec 1 dent	5		marque de boucherie	Animaux sauf mollusques		analyse zoo			
1416	119	2K3	3.1.1.1	Fer ind	Clou		4		incomplets et corrodés	Fixations - clous		élagué			
1417	119	2K3	3.1.1.1	Fer ind	Tige		1		incomplet et corrodé	Indéterminé		élagué			
1418	119	2K3	2.2.1.9	V Teinté régulier autre (bleu vert)	Verre plat	épais. 1 mm à 2 mm	12		2 conservés	Matériaux de base - vitre					
1419	119	2K3	1.1.2.41	TCF argileuse blanche	Pipe	1 fourneau	1		fragment	Tabac	-1920				
1420	119	2K3	1.1.2.91	TCF jaune glaçure claire	Contenant	décor à bandes brunes et à larges bandes blanches à l'engobe	1		fragment de paroi	Consommation indéterminée	1850-1925				
1421	119	2K3	1.1.2.51	Pearlware	Vaisselle	décor bleu ind.	3		2 fragments de fond et 1 paroi, petits fragments	Alimentation, indéterminée	1775-1830				
1422	119	2K3	1.1.2.61	TCF blanche	Vaisselle	1 rebord avec motif géométrique brun de type Willow et 1 paroi avec décor bleu à l'éponge	1		très petits fragments dont 2 rebords	Alimentation, indéterminée	1820-				
1423	119	2K3	1.1.1.31	TCG avec glaçure	Contenant	corps orangé à glaçure extérieure brune	2		fragments	Consommation indéterminée					
1424	119	6A4	1.1.2.1	Faïence blanche	Vaisselle		1		si anglaise débute après 1760, si hollandaise on en trouve sur des sites du 17e	Alimentation, indéterminée	1700-1780				
1425	119	2K1	5.1.1	Os	Ossement		1			Animaux sauf mollusques					
1426	119	2K1	3.1.1.1	Fer ind	Clou		1		incomplet et corrodé	Fixations - clous		élagué			
1427	119	2K1	2.2.1.9	V Teinté régulier autre (bleu vert)	Verre plat	épais. 1,5 mm	14		1 conservés	Matériaux de base - vitre					
1428	119	2K1	1.1.2.71	TCF blanche vitrifiée	Indéterminé	décor vert ind.	2		altéré	Indéterminé	1850-				
1429	119	6A1	1.1.1.33	TCG locale glaçure inc	Contenant	corps orangé avec glaçure intérieure incolore d'apparence brune	1		fragment	Consommation indéterminée					
1430	119	5A1	3.1.1.1	Fer ind	Lime	soie, talon et chant incomplet	1	1	incomplet, longueur > 25 cm, largeur 2,6 cm	Matières indéterminées, outils					
1431	119	5A1	5.3.1	Plastique	Indéterminé	objet circulaire indéterminé très mince, transparent, se défait en épaisseur	1		diamètre 3,3 cm	Indéterminé					
1432	119	D2 (bas	5.1.1	Os	Ossement	1 dent	7			Animaux sauf mollusques					
1433	119	D2 (bas	3.1.1.12	Fer laminé	Clou laminé		3	3	2 entier longueur entre 11,8 cm et 12 cm	Fixations - clous	1800-1890				
1434	119	D2 (bas	1.1.2.41	TCF argileuse blanche	Pipe	1 tuyau avec embout	1		fragment	Tabac	-1920				
1435	119	D2 (bas	2.2.1.9	V Teinté régulier autre (bleu vert)	Verre plat	épais. 1,5 mm	3		1 conservé	Matériaux de base - vitre					
1436	119	D2 (bas	1.1.1.33	TCG locale glaçure inc	Contenant	corps orangé avec glaçure intérieure incolore d'apparence brune	1		fragment	Consommation indéterminée					
1437	119	D2 (bas	1.1.1.31	TCG avec glaçure	Contenant	corps orangé à glaçure extérieure brune	2		fragments	Consommation indéterminée					
1438	119	D2 (bas	1.1.2.61	TCF blanche	Vaisselle	1 décor ligne verte, 2 décor bleu et vert ind.	4		très petits fragments, peut-être pearlware (glaçure légèrement bleuté)	Alimentation, indéterminée	1820-				
1439	119	4D3	2.2.1.1	V Teinté régulier vert	Verre plat	épais. 1,5 mm	4		1 conservé	Matériaux de base - vitre					
1440	119	1B2	1.1.1.3	TCG sans glaçure	Brique	corps orangé, dimensions 21 cm X 10,5 cm X 5,5 cm	3	3	1 conservé	Matériaux de construction					
1441	119	2K2	2.2.1.9	V Teinté régulier autre (bleu vert)	Verre plat	épais. 2 mm	1			Matériaux de base - vitre					
1442	119	2K2	1.2.1.91	GG Bristol	Contenant	corps chamois et glaçure transparent	3			Consommation indéterminée	1835-1900				
1443	119	2K2	1.1.1.31	TCG avec glaçure	Contenant	corps orangé à glaçure extérieure brune	1		fragment, épaisseur incomplète	Consommation indéterminée					
1444	119	2K2	1.1.2.61	TCF blanche	Vaisselle	décor ind. (floral?) vert et rose	1			Alimentation, indéterminée	1820-				

#	Site	Lot	Code	Matériau	Objet	Description	fr	ob	Commentaires	Fonction	Datation	Élagué	Planche	Photo	Réf. photo
1445	119	6A3	5.1.1	Os	Ossement	1 os, 1 dent	2			Animaux sauf mollusques					
1446	119	6A2	3.1.1.1	Fer ind	Clou		2		incomplets et corrodés	Fixations - clous		élagué			
1447	119	6A2	5.1.1	Os	Ossement	2 os, 1 dent	2			Animaux sauf mollusques					
1448	119	6A2	1.2.1.111	GG glaçure feld colorée	Contenant	corps gris chamois et glaçure coloré gris pâle	6		fragments, 1 rebord	Consommation indéterminée					
1449	119	4C5	3.1.1.1	Fer ind	Clou		4		incomplets et corrodés	Fixations - clous		élagué			
1450	119	4C5	3.1.2	Métaux et alliages cuivreux	Épingle		2		très petits fragment	tissus, outils					
1451	119	2E4	5.1.1	Os	Ossement	1 dent	1			Animaux sauf mollusques					
1452	119	2E4	5.1.4	Coquille	Huitre		1			Mollusques					
1453	119	2E4	3.1.1.1	Fer ind	Clou	clou laminé ou forgé	1	1	corrodé avec concrétions ferreuses	Fixations - clous		élagué			
1454	119	2E4	1.1.2.41	TCF argileuse blanche	Pipe	4 tuyaux dont 2 avec inscrip. "GLASGOW", "...RR..Y" et "GLASGOW", "MURRAY"	4		fragments, fabricant Wm. Murray, Glasgow (1830-1861)	Tabac	1830-1861				
1455	119	2E4	1.1.1.31	TCG avec glaçure	Contenant	corps orangé à glaçure extérieure brune	3		fragments, glaçure d'aspect piqueté	Consommation indéterminée					
1456	119	2E4	1.1.2.1	Faïence blanche	Vaisselle	décor mauve ind.	1		si anglaise la période débute après 1760, si hollandaise on en trouve sur des sites du 17e siècle	Alimentation, indéterminée	1700-1780				
1457	119	2E4	1.1.2.91	TCF jaune glaçure claire	Contenant	décor mocha (mousse végétale bleu)	1		fragment de paroi	Consommation indéterminée	1850-1925				
1458	119	2E4	1.1.2.61	TCF blanche	Assiette	2 fragments de marli avec rebord à motif de type Willow blue	2	1	2 fragments recollent	Alimentation, vaisselle de table	1820-				
1459	119	2E4	1.1.2.61	TCF blanche	Assiette	2 fragments de marli avec rebord à motif brun de type Willow	2	1	2 fragments recollent	Alimentation, vaisselle de table	1820-				
1460	119	2E4	1.1.2.61	TCF blanche	Vaisselle	1 rebord à motif shell edge bleu, 1 paroi avec motif bleu à l'éponge et 2 fragments avec motif de type Willow blue	4			Alimentation, indéterminée	1820-				
1461	119	2E4	1.1.2.71	TCF blanche vitrifiée	Vaisselle		7		fragments, 2 rebords	Alimentation, indéterminée	1850-				
1462	119	2E4	1.1.2.31	Creamware	Vaisselle		1		fragment épaisseur incomplète	Alimentation, indéterminée	1763-1830				
1463	119	1B11	5.1.1	Os	Ossement	divers	67		certains avec marques de boucherie	Animaux sauf mollusques					
1464	119	1B11	3.1.1.1	Fer ind	Plaque	largeur 2,2 cm et 3,4 cm	4		incomplets et corrodés	Indéterminé		élagué			
1465	119	1B11	3.1.1.1	Fer ind	Clou		4		incomplets et corrodés	Fixations - clous		élagué			
1466	119	1B11	2.2.1.1	V Teinté régulier vert	Verre plat	épais. 1 mm et 2 mm	14		2 conservés	Matériaux de base - vitre					
1467	119	1B11	1.1.2.41	TCF argileuse blanche	Pipe	1 fourneau et 13 tuyaux dont 1 avec ergot	14		1 fragment de tuyau altéré par la chaleur	Tabac	-1920				
1468	119	1B11	1.1.1.3	TCG sans glaçure	Contenant	corps orangé	4		3 fragments de fond de soucoupe (pot à fleur?) et 1 rebord	Consommation indéterminée					
1469	119	1B11	1.1.1.31	TCG avec glaçure	Contenant	corps orangé à glaçure extérieure brune	6		fragments, 2 rebords, certains fragments avec glaçure d'aspect piqueté	Consommation indéterminée					
1470	119	1B11	1.1.1.107	TCG Staff slip engobe blanc	Contenant	1 avec décor de gros point d'engobe brun	2			Alimentation, indéterminée	1730-1780				
1471	119	1B11	1.1.2.61	TCF blanche	Vaisselle	3 rebord à motif shell bleu (peut-être un pearlware), 1 paroi motif bleu ind. et 1 rebord avec motif incisé shell edge de couleur ind. (altéré par la chaleur; fragment noir)	14		fragments dont 4 rebord et 1 anse	Alimentation, indéterminée	1820-				
1472	119	2H6	5.1.1	Os	Ossement		1		os blanchi	Animaux sauf mollusques					
1473	119	2H6	1.1.2.41	TCF argileuse blanche	Pipe	1 tuyau avec embout	1		fragment	Tabac	-1920				
1474	119	2H6	1.1.2.61	TCF blanche	Vaisselle	motif bleu à l'éponge	1		très petit fragment	Alimentation, indéterminée	1820-				
1475	119	2F4 inférieure	5.1.4	Coquille	Huitre		1			Mollusques					
1476	119	2F4	5.1.1	Os	Ossement	2 dents	29		divers	Animaux sauf mollusques					

#	Site	Lot	Code	Matériau	Objet	Description	fr	ob	Commentaires	Fonction	Datation	Élagué	Planche	Photo	Réf. photo
1477	119	2F4	3.1.1.1	Fer ind	Clou		11		incomplets et corrodés	Fixations - clous		élagué			
1478	119	2F4 inférieure	2.2.1.9	V Teinté régulier autre (bleu vert)	Verre plat	épais. 2 mm	10		1 conservés	Matériaux de base - vitre					
1479	119	2F4 inférieure	2.2.1.3	V Teinté régulier turquoise	Indéterminé		1		petit fragment courbe	Indéterminé					
1480	119	2F4 inférieure	1.1.2.41	TCF argileuse blanche	Pipe	4 tuyaux dont un de jonction avec le fourneau et 1 avec inscrip. "MONTRE...", "...ENDERSON"	5		fragments, Henderson, Montréal (1847-1876)6	Tabac	1847-1876				
1481	119	2F4 inférieure	1.1.2.91	TCF jaune glaçure claire	Contenant		1		très petit fragment	Consommation indéterminée	1850-1925				
1482	119	2F4	1.1.2.61	TCF blanche	Vaisselle	1 à décor bleu ind.	2		petits fragments de paroi	Alimentation, indéterminée	1820-				
1483	119	2F4 inférieure	1.3.2	Porcelaine fine dure (PF)	Vaisselle	1 fragment de rebord ondulé et décor intérieur à motif végétal (tige et feuilles) vert et brun	1		fragments	Alimentation, indéterminée					
1484	119	2F4	1.1.1.3	TCG sans glaçure	Contenant	corps orangé	1		fragments de rebord	Consommation indéterminée					
1485	119	2F4	1.1.1.31	TCG avec glaçure	Contenant	corps orangé à glaçure extérieure brune	4		fragments dont 1 rebord	Consommation indéterminée					
1486	119	2F4	1.2.1.81	GG Derbyshire 3	Contenant		1		très petit fragment	Consommation indéterminée	1800-1875				
1487	119	2F4 supérieur	5.1.1	Os	Ossement		61		divers, certains avec marques de boucherie	Animaux sauf mollusques					
1488	119	2F4	3.1.1.1	Fer ind	Clou		7		incomplets et corrodés	Fixations - clous		élagué			
1489	119	2F4	3.1.1.12	Fer laminé	Clou laminé		2	2	entier, longueur 8 cm	Fixations - clous	1800-1890				
1490	119	2F4	3.1.1.1	Fer ind	Plaque	largeur 3,2 cm	2		incomplets et corrodés	Indéterminé		élagué			
1491	119	2F4 supérieur	3.1.1.1	Fer ind	Indéterminé	manche en métal tubulaire (bois absent) et plaque plate de forme triangulaire avec extrémité repliée	3	1	ressemble à un petit outil de jardin (petite pelle)	Matières indéterminées, outils		élagué			
1492	119	2F4	3.1.2	Métaux et alliages cuivreux	Rondelle	diamètre extérieur 1,1 cm	1	1		Indéterminé					
1493	119	2F4 supérieur	2.2.1.9	V Teinté régulier autre (bleu vert)	Verre plat	épais. 1,5 mm	11		1 conservé	Matériaux de base - vitre					
1494	119	2F4 supérieur	2.1	Verre incolore	Verre plat	épais. 1,5 mm	3		1 conservé	Matériaux de base - vitre					
1495	119	2F4 supérieur	2.3.1.13	V Coul transp vert	Bouteille		2		fragments courbes	Boissons, conservation/entreposage					
1496	119	2F4 supérieur	2.2.1.3	V Teinté régulier turquoise	Indéterminé	1 cul avec talon plat et 1 paroi	2		moulé	Entreposage indéterminé					
1497	119	2F4	5.1.1	Os	Ossement		1		os plat travaillé	Animaux sauf mollusques					
1498	119	2F4 supérieur	5.1.5	Nacre	Bouton	1 bouton à 4 trous diamètre 1 cm et 1 bouton à 2 trous diamètre 1,8 cm	2	2	bouton à 4 trou 1854 brevet en 1872	Attaches	1854-				
1499	119	2F4 supérieur	1.3.2	Porcelaine fine dure (PF)	Vaisselle		1		petit fragment de base	Alimentation, indéterminée					
1500	119	2F4 supérieur	1.1.2.61	TCF blanche	Vaisselle		6	1	2 fragments de fond recollent, bol?	Alimentation, indéterminée	1820-				
1501	119	1B9	5.1.1	Os	Ossement	divers	23		1 os blanchi, 1 noirci	Animaux sauf mollusques					
1502	119	1B9	5.1.4	Coquille	Huître		5		1 conservé	Mollusques					
1503	119	1B9	3.1.1.1	Fer ind	Plaque	largeur 2,8 cm (trouée environ aux 5 cm, trou diamètre 5 mm) et 3,6 cm	14		incomplets et corrodés	Indéterminé		élagué			
1504	119	1B9	3.1.1.1	Fer ind	Clou		8		incomplets et corrodés	Fixations - clous		élagué			
1505	119	1B9	3.1.1.12	Fer laminé	Clou laminé		1	1	1 entier longueur 7 cm	Fixations - clous	1800-1890				
1506	119	1B9	2.2.1.1	V Teinté régulier vert	Verre plat	épais. 1,5 mm	10		1 conservé	Matériaux de base - vitre					
1507	119	1B9	1.1.2.61	TCF blanche	Vaisselle	1 motif bleu ind., 1 motif de paysage bleu et 1 rebord ondulé avec motif géométrique bleu	7		fragments, 2 rebords, 1 anse	Alimentation, indéterminée	1820-				

#	Site	Lot	Code	Matériau	Objet	Description	fr	ob	Commentaires	Fonction	Datation	Élagué	Planche	Photo	Réf. photo
1508	119	1B9	1.1.1.31	TCG avec glaçure	Contenant	corps orangé à glaçure extérieure brune	1		fragment de rebord	Consommation indéterminée					
1509	119	1B9	1.1.1.34	TCG locale gl tachetée verte	Contenant	corps orangé	1		fragment de paroi	Consommation indéterminée					
1510	119	1B9	1.1.1.107	TCG Staff slip engobe blanc	Contenant	corps chamois, glaçure teintée verdâtre	1		petit fragment d'anse	Consommation indéterminée	1730-1780				
1511	119	1B9	3.1.2	Métaux et alliages cuivreux	Monnaie	inscrip. "TRADE & NAVIGATION", "...13" sur l'avvers de la pièce avec un bateau au centre et inscrip. "P...E COP...R P...BLE TO PAPER sur le revers de la pièce avec "HALF PENNY TOKEN" au centre	1	1	diamètre 2,8 cm, inscriptions complètes sur l'avvers : Trade & Navigation, 1813 et inscriptions complètes sur le revers : Half Penny Token, Pure Coppen Preferable to Paper	commerce	1813			oui	IG_0119-12
1512	119	1C1	5.1.1	Os	Ossement		19		divers, certains avec marques de boucherie, 2 blanchis et 1 noirci	Animaux sauf mollusques					
1513	119	1C1	5.1.4	Coquille	Huître		3		1 conservé	Mollusques					
1514	119	1C1	1.1.1	Terre cuite grossière (TCG)	Brique		1		fragment	Matériaux de construction					
1515	119	1C1	3.1.1.1	Fer ind	Clou		14		incomplètes et corrodés	Fixations - clous		élagué			
1516	119	1C1	3.1.1.12	Fer laminé	Clou laminé		2	2	incomplètes et corrodés	Fixations - clous	1800-1890				
1517	119	1C1	3.1.2	Métaux et alliages cuivreux	Plaque	largeur 1,2 cm	1			Indéterminé					
1518	119	1C1	2.2.1.9	V Teinté régulier autre (bleu vert)	Verre plat	épais. 2 mm	17		1 conservé	Matériaux de base - vitre					
1519	119	1C1	2.1	Verre incolore	Indéterminé		4		fragments courbes	Entreposage indéterminé					
1520	119	1C1	2.1	Verre incolore	Indéterminé	paroi très mince, coupe de verre à tige?	3		fragments courbes	Indéterminé					
1521	119	1C1	2.2.1.9	V Teinté régulier autre (bleu vert)	Bouteille		1		fragment courbe	Entreposage indéterminé					
1522	119	1C1	2.3.1.10	V Coul transp brun	Bouteille		3		fragments courbes	Entreposage indéterminé					
1523	119	1C1	2.2.1.3	V Teinté régulier turquoise	Bouteille		5		fragments courbes	Entreposage indéterminé					
1524	119	1C1	2.3.1.13	V Coul transp vert	Bouteille		2		fragments courbes	Entreposage indéterminé					
1525	119	1C1	2.3.1.1	V Coul transp vert foncé	Bouteille	bouteille type 4 épaules, 2 cul concave	22			Boissons, conservation/entreposage					
1526	119	1C1	1.1.2.41	TCF argileuse blanche	Pipe	1 tuyau avec inscrip. "MONTREAL" et "DIXON..."	1		fragment, W.H. Dixon & Co., Montréal (1876-1894)	Tabac	1876-1894				
1527	119	1C1	1.1.1.3	TCG sans glaçure	Pot à fleurs assiette	corps orangé, fragment de fond et de paroi avec rebord	1		soucoupe de pot à fleur	Agriculture/horticulture					
1528	119	1C1	1.1.2.61	TCF blanche	Indéterminé	peut-être un creamware	1		très petit fragment	Indéterminé					
1529	119	1C1	1.3.2	Porcelaine fine dure (PF)	Indéterminé		1		petit fragment	Indéterminé					
1530	119	1C1	1.1.2.71	TCF blanche vitrifiée	Assiette	fragment avec bouge et marli ondulé (moulé)	14		1 fond avec bouge et marli et 2 rebords	Alimentation, vaisselle de table	1850-				
1531	119	1C1	1.1.2.71	TCF blanche vitrifiée	Vaisselle	motif floral vert	1		fragment de paroi de tasse?, altéré par la chaleur	Alimentation, indéterminée	1850-				
1532	119	1C1	1.2.1.91	GG Bristol	Contenant	corps gris pâle et glaçure transparent au feldspath, rebord droit avec une mince bande annulaire incisé	1		fragment de rebord altéré	Consommation indéterminée	1835-1900				
1533	119	1B3	3.1.2.1	Métal cuivreux indéterminé	Monnaie	Avers : "PROVINCE DU BAS CANADA", "UN SOU" avec un habitant canadien en costume traditionnel au centre, Revers : "BANK TOKEN", "HALF PENNY", "CONCORDIA SALUS" et "CITY? ..." inscrit sur le ruban au bas des armoiries	1	1	jeton bancaire de type "habitant" : communément appelé Papineau	commerce	1837		oui	oui	DSC_1-3

#	Site	Lot	Code	Matériau	Objet	Description	fr	ob	Commentaires	Fonction	Datation	Élagué	Planche	Photo	Réf. photo	
1534	119	1B3	3.1.2.1	Métal cuivreux indéterminé	Médaille	un côté avec Marie tenant le petit Jésus dans ses bras et inscrip. "MERE DE DIEU PRIEZ POUR NOUS" et un côté avec Joseph debout tenant un bébé? dans ses bras et inscrip. "St JOSEPH"	1	1	médaille religieuse	culte et rituel				oui	oui	DSC_17-18
1535	119	1B3	3.1.2.1	Métal cuivreux indéterminé	Monnaie		1	1	altéré, inscript. illisibles, diamètre 2,7 cm	commerce					oui	IG_0689-69
1536	119	1B3	3.1.2.1	Métal cuivreux indéterminé	Monnaie	sou à bouquet (roses, chardons, trèfles et tiges de blé sur l'avvers) avec inscrip. "AGRICULTURE ET COMMERCE BAS CANADA" et guirlande de feuilles avec inscrip. "UN SOU" au centre et "BANQUE DU PEUPLE MONTREAL" sur le pourtour du revers	1	1	deuxième sou de la Banque du peuple (remplace le sou de la Rébellion 1837), diamètre 2,8 cm	commerce	1838			oui	oui	DSC_09-10
1537	119	1B3	3.1.2.1	Métal cuivreux indéterminé	Monnaie	sou à bouquet (roses, chardons, trèfles et tiges de blé sur l'avvers) avec inscrip. "AGRICULTURE ET COMMERCE BAS CANADA" et guirlande de feuilles avec inscrip. "UN SOU" au centre et "TOKEN MONTREAL" sur le pourtour du revers	1	1	deuxième sou de la Banque du peuple (remplace le sou de la Rébellion 1837), diamètre 2,8 cm	commerce	1838			oui	oui	DSC_19-20
1538	119	1B1	7.8	Fer et os	Fourchette	fourchette à 3 dents avec soie plate et côtes en os maintenues par 3 rivets	1	1	longueur 17 cm, manque 1 dent	Alimentation, ustensile de table	1890-1950			oui	oui	IG_0134-13
1539	119	1B16	3.1.1.1	Fer ind	Outil		1	1	incomplet, faucille?	Matières indéterminées, outils					oui	IMG_0643
1540	119	7G1	3.1.1.1	Fer ind	Écharnoir	long couteau à deux manches (une extrémité d'un manche est recourbé en volute)	1	1	couteau à écharner (aussi appelé faux) ou plane?, longueur environ 70 cm	Matières indéterminées, outils	1775-1900			oui	oui	IMG_0142
1541	119	1B1	3.1.1.1	Fer ind	Indéterminé	objet ind. en forme de demi-cercle (décoration?, lettre ou chiffre?)	1		note sur le sac : Objet isolé, récolté en place. Voir relevé en plan 1B et 1C = objet # 1	Indéterminé						
1542	119	1B1	5.1.1	Os	Ossement	divers dont 1 mâchoire avec 4 dents	42		1 blanchi	Animaux sauf mollusques						
1543	119	1B1	3.1.1.1	Fer ind	Clou		4	4	incomplets et corrodés	Fixations - clous		élagué				
1544	119	1B1	3.1.1.12	Fer laminé	Clou laminé		2	2	incomplets et corrodés	Fixations - clous	1800-1890					
1545	119	1B1	3.1.1.1	Fer ind	Plaque	largeur 7,7 cm, ouverture de forme rectangulaire au centre	1	1	incomplet et corrodé	Indéterminé		élagué				
1546	119	1B1	7.8	Fer et os	Manche	manche en os avec soie en métal ferreux, 3 rivets, mitre absente (ustensile ind.)	1	1	corrodé, incomplet	Alimentation, ustensile de table						
1547	119	1B1	2.2.1.9	V Teinté régulier autre (bleu vert)	Verre plat	épais. 1,5 mm et 2 mm	14		2 conservés	Matériaux de base - vitre						
1548	119	1B1	2.3.1.1	V Coul transp vert foncé	Bouteille		3		fragments courbes	Entreposage indéterminé						
1549	119	1B1	2.2.1.9	V Teinté régulier autre (bleu vert)	Isolateur	filetage intérieur	1	1		Électricité						
1550	119	1B1	2.2.1.3	V Teinté régulier turquoise	Isolateur	sans filetage intérieur, partie inférieur (évasée) absente	1	1		Électricité						
1551	119	1B1	1.1.2.41	TCF argileuse blanche	Pipe	4 tuyaux (1 avec inscrip. "...REAL" et "HEND..."), 2 fourneaux (1 avec un "D")	6		fragments, marque TD 1840-, fabricant : Henderson, Montréal (1847-1876)	Tabac	1849-1876					
1552	119	1B1	4.1.13	Pierre	Bille	diamètre 1,5 cm	1	1		Jeux et divertissements						
1553	119	1B1	1.1.1.3	TCG sans glaçure	Bille	diamètre 1,7 cm, traces de peinture rouge et jaune	1	1		Jeux et divertissements	1775-1920					
1554	119	1B1	1.2.1.72	GG Derbyshire 1	Contenant	corps gris, extérieur avec enduit ferrugineux brun et glaçure transparente saline	1		épaisseur incomplète	Consommation indéterminée	1775-1825					
1555	119	1B1	1.1.2.31	Creamware	Vaisselle		1			Alimentation, indéterminée	1763-1830					
1556	119	1B1	1.1.2.51	Pearlware	Assiette	2 fragments de fond avec pied annulaire	4			Alimentation, vaisselle de table	1775-1830					

#	Site	Lot	Code	Matériau	Objet	Description	fr	ob	Commentaires	Fonction	Datation	Élagué	Planche	Photo	Réf. photo
1557	119	1B1	1.1.2.61	TCF blanche	Pot	rebord cannelé	3	1	2 fragments recollent, rebord canelé type pot à confiture	Alimentation, conservation	1820-				
1558	119	1B1	1.1.2.61	TCF blanche	Vaisselle	décor floral rouge et vert à l'éponge de style "Portneuf", rebord rouge	1		fragment de rebord de bol ou tasse	Alimentation, indéterminée	1840-1930				
1559	119	1B1	1.1.2.61	TCF blanche	Vaisselle	1 rebord d'assiette avec motif moulé très ténu de shell edge sans couleur	10		fragments de rebord, fond et paroi	Alimentation, indéterminée	1820-				
1560	119	1B1	1.1.2.61	TCF blanche	Vaisselle	3 motif floral bleu foncé, 1 motif paysage bleu pâle au décalque, 1 motif végétal vert, 1 décor de bandes annulaires à l'engobe noir sur fond blanc, 1 rebord bleu avec motif ind. (guirlande?)	7			Alimentation, indéterminée	1820-				
1561	119	1B1	1.1.2.61	TCF blanche	Assiette	fragments de fond avec marque ind. Et inscrip. Illisible "...METH...", "...KCAL..."	2	1	2 fragments recollent	Alimentation, vaisselle de table	1820-				
1562	119	1B1	1.1.2.61	TCF blanche	Assiette	marli avec décoration de type Willow blue	2	1	2 fragments de rebord recollent	Alimentation, vaisselle de table	1820-				
1563	119	1B1	1.1.2.61	TCF blanche	Bol	extérieur et rebord intérieur décorés d'un motif à l'éponge bleu	3	1	2 fragments recollent	Alimentation, vaisselle de table	1820-				
1564	119	1B1	1.1.2.61	TCF blanche	Assiette	1 fond et deux rebord avec marli à motifs de type Willow blue	3	1		Alimentation, vaisselle de table	1820-				
1565	119	1B2	2.2.1.9	V Teinté régulier autre (bleu vert)	Verre plat	épais. 1 mm	2		1 conservé	Matériaux de base - vitre					
1566	119	1B2	5.1.1	Os	Ossement	2 fragments de mâchoire avec dent et 3 dents	6			Animaux sauf mollusques					
1567	119	1B2	3.1.1.1	Fer ind	Tige		1		incomplète et corrodée	Indéterminé		élagué			
1568	119	1B2	3.1.1.1	Fer ind	Clou		4		incomplet et corrodé	Fixations - clous		élagué			
1569	119	1B2	3.1.1.11	Fer forgé	Clou forgé		1	1	incomplet et corrodé	Fixations - clous	-1800				
1570	119	1B2	3.1.2.1	Métal cuivreux indéterminé	Épingle	1 tête ronde et 2 extrémités affilées	3			tissus, outils					
1571	119	1B2	1.1.2.61	TCF blanche	Bol	rebord décoré d'une ligne bleu avec un motif perlé en relief	1		1 fragment jointif avec 2081 (1A1)	Alimentation, vaisselle de table	1820-				
1572	119	1B2	1.1.2.61	TCF blanche	Vaisselle		7		altéré par la chaleur	Alimentation, indéterminée	1820-	élagué			
1573	119	1B2	1.1.2.41	TCF argileuse blanche	Pipe	1 tuyau	1		fragment	Tabac	-1920				
1574	119	1B2	1.1.1.3	TCG sans glaçure	Contenant	corps orangé brun	1		fragment courbe	Consommation indéterminée					
1575	119	1B2	1.1.2.51	Pearlware	Vaisselle	4 fonds dont 1 avec inscrip. en bleu à la base du corps "...C..."	8		fragments	Alimentation, indéterminée	1775-1830				
1576	119	1B2	1.1.2.61	TCF blanche	Vaisselle	2 parois avec motif végétal vert, 1 rebord avec motif végétal bleu et bande annulaire à l'intérieur et à l'extérieur du rebord, 1 avec motif à l'éponge bleu et 1 avec motif géométrique et monochrome bleu pâle	5		fragments divers	Alimentation, indéterminée	1820-				
1577	119	1B2	5.1.1	Os	Bouton	bouton à 4 trous, diam. 1,8 cm	1	1		Attaches	1854-				
1578	119	1B3	3.1.1.1	Fer ind	Penture	penture avec queue d'aronde (poisson) et oeil	1	1	entière, longueur 44 cm	Ferrures de rotation					
1579	119	1B5	5.1.1	Os	Ossement	dont 6 dents et 8 fragments de mâchoire avec dents	184		divers, certains avec traces de boucherie	Animaux sauf mollusques		analyse_zoo			
1580	119	1B5	5.1.4	Coquille	Oeuf		8		très petits fragments	Oiseaux					
1581	119	1B5	3.1.1.1	Fer ind	Fer à cheval		1		incomplet, corrodé avec concrétions	Moyens de transport					
1582	119	1B5	3.1.1.1	Fer ind	Fer à cheval	longueur 14,5 cm, largeur maximal environ 12 cm	1	1	entier, certains clous en place, corrodé avec concrétions	Moyens de transport			oui	oui	IMG_0645
1583	119	1B5	3.1.1.1	Fer ind	Lime	lime à section triangulaire	1	1	incomplète (1 extrémité)	Matières indéterminées, outils					
1584	119	1B5	7.8	Fer et os	Couteau	soie plates et côtes en os, 3 rivets	1	1	lame incomplète, petit couteau, pour datation voir <i>Études en culture matérielle</i> , Parcs Canada, pp. 43-45	Alimentation, ustensile de table	1760-1800		oui	oui	IG_0647-64

#	Site	Lot	Code	Matériau	Objet	Description	fr	ob	Commentaires	Fonction	Datation	Élagué	Planche	Photo	Réf. photo
1585	119	1B5	7.8	Fer et os	Couteau	soie plates et côtes en os, 3 rivets, lame courbée ou à dos d'âne	1	1	lame incomplète et ébréchée, grand couteau, pour datation voir Études en culture matérielle, Parcs Canada, pp. 43-45	Alimentation, ustensile de table	1760-1800		oui	oui	IG_0653-65
1586	119	1B5	7.8	Fer et os	Couteau	soie plates et côtes en os, 3 rivets, lame courbée ou à dos d'âne	1	1	lame incomplète, grand couteau, pour datation voir Études en culture matérielle, Parcs Canada, pp. 43-45	Alimentation, ustensile de table	1760-1800		oui	oui	IG_0651-65
1587	119	1B5	7.8	Fer et os	Couteau	couteau indéterminé, lame presque complète (longueur restante 11,6 cm), mitre visible, manche en métal ferreux perpendiculaire à la lame (longueur environ 10,5 cm)	1	1	outil?	Indéterminé, outils			oui	oui	IMG_0644
1588	119	1B5	3.1.1.1	Fer ind	Clou	longueur clous complets entre 4 cm et 9,8 cm	62		corrodés	Fixations - clous		élagué			
1589	119	1B5	3.1.1.1	Fer ind	Plaque		12		corrodées	Indéterminé		élagué			
1590	119	1B5	3.1.1.1	Fer ind	Boulon	longueur 16,5 cm, corps carré avec extrémité ronde et fileté, tête ronde (diamètre 3,3 cm)	1	1		Fixations - divers					
1591	119	1B5	3.1.1.1	Fer ind	Rondelle	diamètre extérieur 5,3 cm, épaisseur 3,5 mm	1	1		Indéterminé					
1592	119	1B5	3.1.1.12	Fer laminé	Clou laminé	longueur 9 cm et 11,7 cm	2	2	corrodés	Fixations - clous	1800-1890				
1593	119	1B5	3.1.1.11	Fer forgé	Clou forgé	longueur 12,5 cm	2	2	incomplet et corrodé	Fixations - clous	-1800				
1594	119	1B5	3.1.1.1	Fer ind	Boucle de chaussure?	boucle rectangulaire (environ 4,2 cm X 2,7 cm) avec ardillon (pointe métallique pivotante sur le cadre)	1	1	incomplet et corrodé	Habillement indéterminé					
1595	119	1B5	3.1.2.1	Métal cuivreux indéterminé	Indéterminé	objet ind. en forme de cône avec du bois à l'intérieur	1			Indéterminé					
1596	119	1B5	3.1.2.1	Métal cuivreux indéterminé	Épingle	4 têtes d'épingle ronde	4	4		tissus, outils					
1597	119	1B5	3.1.2.1	Métal cuivreux indéterminé	Anneau	diamètre 2,2 cm	1	1		Indéterminé					
1598	119	1B5	2.2.1.9	V Teinté régulier autre (bleu vert)	Verre plat	épais. 1,5 mm et 3 mm	62		2 conservés	Matériaux de base - verre					
1599	119	1B5	2.1	Verre incolore	Verre à pied	fragment de tige avec bouton	1			Boissons, absorption					
1600	119	7C5	5.1.4	Coquille	Huître		1			Mollusques					
1601	119	7C5	5.1.1	Os	Ossement		2		très petits fragments	Animaux sauf mollusques					
1602	119	7C5	3.1.1.1	Fer ind	Clou		1		incomplet et corrodé	Fixations - clous		élagué			
1603	119	7C5	4.1.8	Silex	Éclat	éclat cortical, couleur caramel orangé	1			Pierre dure, matière brute					
1604	119	7C5	2.2.1.9	V Teinté régulier autre (bleu vert)	Verre plat	épais. 1 à 2 mm, dont 2 foncés	10		2 conservés	Matériaux de base - verre					
1605	119	7C5	2.2.1.3	V Teinté régulier turquoise	Verre plat	fragment de rebord	1			Matériaux de base - verre					
1606	119	7C5	2.1	Verre incolore	Contenant		1		fragment courbe de rebord	Consommation indéterminée					
1607	119	7C5	2.3.1.13	V Coul transp vert	Bouteille		1		fragment courbe	Boissons, conservation/entreposage					
1608	119	7C5	1.1.2.41	TCF argileuse blanche	Pipe	fragments de fourneau	5			Tabac	-1920				
1609	119	7C5	1.1.2.61	TCF blanche	Vaisselle	fragments de fond	2	1	2 fragments recollés	Alimentation, indéterminée	1820-				
1610	119	7C5	1.1.2.61	TCF blanche	Vaisselle	2 fragments de rebord dont 1 avec bande grise, 1 fragment de paroi avec motif floral rose	9			Alimentation, indéterminée	1820-				
1611	119	7C5	1.1.2.31	Creamware	Contenant	fragment de paroi	1		fragment courbe	Consommation indéterminée	1763-1830				
1612	119	7C5	1.1.1.3	TCG sans glaçure	Pot à fleurs assiette	fragment de rebord avec paroi et fond, haut de 3 cm	1		soucoupe à pot à fleur, altéré par la chaleur	Agriculture/horticulture					
1613	119	4C3	1.1.2.61	TCF blanche	Plat creux	fragments de fond avec marli et rebord, motif de type shell edge bleu	4	1	4 fragments recollés	Alimentation, vaisselle de service	1820-				
1614	119	4C3	1.1.2.61	TCF blanche	Vaisselle	fragment de rebord avec motif de type shell edge	1			Alimentation, indéterminée	1820-				

#	Site	Lot	Code	Matériau	Objet	Description	fr	ob	Commentaires	Fonction	Datation	Élagué	Planche	Photo	Réf. photo
1615	119	4C3	1.1.2.51	Pearlware	Vaisselle	2 fragments de rebord avec motif de type shell edge	4		2 fragments de paroi recollents	Alimentation, indéterminée	1775-1830				
1616	119	4C3	1.1.2.31	Creamware	Vaisselle	fragment de rebord	1			Alimentation, indéterminée	1763-1830				
1617	119	1C2	5.1.4	Coquille	Huître		3		1 conservé	Mollusques					
1618	119	1C2	5.1.1	Os	Ossement	1 fragment de machoire avec dents	22		traces de boucherie	Animaux sauf mollusques					
1619	119	1C2	5.1.1	Os	Anneau	diam. 3 cm et diam. du trou 0,9 mm	1			Indéterminé					
1620	119	1C2	3.1.1.1	Fer ind	Clou		7		incomplètes et corrodées	Fixations - clous		élagué			
1621	119	1C2	3.1.1.1	Fer ind	Plaque		5		incomplètes et corrodées	Indéterminé		élagué			
1622	119	1C2	3.1.1.1	Fer ind	Concrétion		2		corrodées	Indéterminé		élagué			
1623	119	1C2	2.2.1.9	V Teinté régulier autre (bleu vert)	Verre plat	épais. 1,5 à 3 mm	13		2 conservés	Matériaux de base - vitre					
1624	119	1C2	2.1	Verre incolore	Contenant	fragments de fond plat	2	1	2 fragments recollents	Consommation indéterminée					
1625	119	1C2	2.1	Verre incolore	Contenant	1 base de petit verre de type "shooter" au fond épais	12		fragments courbes	Consommation indéterminée					
1626	119	1C2	2.2.1.3	V Teinté régulier turquoise	Bouteille	1 fragment de paroi rectangulaire avec inscr. "...LERY.."	2			Entreposage indéterminé					
1627	119	1C2	2.2.1.9	V Teinté régulier autre (bleu vert)	Bouteille		5		fragments courbes de paroi	Entreposage indéterminé					
1628	119	1C2	2.3.1.13	V Coul transp vert	Bouteille	1 fragment de base de bouteille carrée à coins chanfreinés plats de type 4 épaulés, 2 fragments de talons	18		fragments courbes allant de vert pâle à vert plus foncé	Boissons, conservation/entreposage					
1629	119	1C2	2.3.1.13	V Coul transp vert	Bouteille	goulot de bouteille à lèvres arrondie	1	1		Boissons, conservation/entreposage					
1630	119	1C2	2.3.1.10	V Coul transp brun	Bouteille	1 décor à facettes ovoïdes	2		fragments courbes	Boissons, conservation/entreposage					
1631	119	1C2	1.1.2.61	TCF blanche	Vaisselle	2 fragments de rebord dont 1 avec motif ind. bleu peint à la main à l'intér., 1 fragment de fond avec ligne dorée à l'intér.	3			Alimentation, indéterminée	1820-				
1632	119	1C2	1.1.2.61	TCF blanche	Vaisselle	2 fragments de rebord avec motif floral rougeâtre à l'impression à l'inté.	2	1	2 fragments recollents	Alimentation, indéterminée	1820-				
1633	119	1C2	1.1.2.71	TCF blanche vitrifiée	Assiette	2 fragments de fond dont 1 avec marli et rebord à motif floral rougeâtre à l'intér., 1 fragment de fond avec armoire fragmentée avec inscr. "...MALY PENSE" et une licorne et inscr. "J. & G. MEAKIN HANLEY ENGLAND" en dessous et "...CHINA" au dessus.	2	1	2 fragments recollents, J. & G. MEAKIN 1851-, utilisation de cette forme d'armoire 1890+	Alimentation, vaisselle de table	1890-				
1634	119	1C2	1.1.2.71	TCF blanche vitrifiée	Vaisselle	3 fragments de rebord	6			Alimentation, indéterminée	1850-				
1635	119	1C2	1.1.2.71	TCF blanche vitrifiée	Tasse	fragment de paroi de tasse avec rebord et anse	1			Alimentation, vaisselle de table	1850-				
1636	119	1C2	1.3.2	Porcelaine fine dure (PF)	Indéterminé	fragment de porcelaine peint en rose sur une face	1		possible fragment de poupée ?	Indéterminé					
1637	119	1C2	1.1.1.31	TCG avec glaçure	Contenant	corps orangé à glaçure intérieure jaunâtre	1		petit fragment de fond	Consommation indéterminée					
1638	119	1C2	1.1.1.21	TCG Italie du nord	Contenant		1		fragment courbe	Consommation indéterminée	1750-1800				
1639	119	4D2	5.1.4	Coquille	Huître		4		1 conservé	Mollusques					
1640	119	4D2	5.1.1	Os	Ossement		45		traces de boucherie	Animaux sauf mollusques					
1641	119	4D2	3.1.1.1	Fer ind	Clou		5		incomplètes et corrodées	Fixations - clous		élagué			
1642	119	4D2	3.1.1.1	Fer ind	Plaque		3		incomplètes et corrodées	Indéterminé		élagué			
1643	119	4D2	2.2.1.9	V Teinté régulier autre (bleu vert)	Verre plat	épais. 1,5 à 3 mm	4		2 conservés	Matériaux de base - vitre					
1644	119	4D2	2.2.1.1	V Teinté régulier vert	Verre plat	épais. 1,5 mm	2		1 conservé	Matériaux de base - vitre					
1645	119	4D2	2.3.1.13	V Coul transp vert	Bouteille		1		fragment courbe	Boissons, conservation/entreposage					
1646	119	4D2	1.1.2.41	TCF argileuse blanche	Pipe	fragments de tuyau dont 1 avec embout	5			Tabac	-1920				
1647	119	4D2	1.1.2.31	Creamware	Vaisselle	fragment de rebord	3	1	3 fragments recollents	Alimentation, indéterminée	1763-1830				

#	Site	Lot	Code	Matériau	Objet	Description	fr	ob	Commentaires	Fonction	Datation	Élagué	Planche	Photo	Réf. photo
1648	119	4D2	1.1.2.31	Creamware	Vaisselle	1 fragment de fond avec talon annulaire	3			Alimentation, indéterminée	1763-1830				
1649	119	4D2	1.1.1.107	TCG Staff slip engobe blanc	Vaisselle	1 fragment de rebord	1			Alimentation, indéterminée	1730-1780				
1650	119	4D2	1.1.2.61	TCF blanche	Vaisselle	4 fragments de rebords dont 1 à motif de type shell edge bleu et 1 à motif géométrique à l'extér. et paysage à l'intér., 1 fragment d'anse avec motif à l'éponge bleu et 2 fragments de paroi avec motif à l'éponge bleu, 1 fragment de paroi avec motif de lignes à l'engobe brun	13		2 fragments recollents	Alimentation, indéterminée	1820-				
1651	119	4D2	1.1.2.1	Faïence blanche	Vaisselle	coprs chamois avec émail bleuté	1		si française 1700-1760, si anglaise débute après 1760, si hollandaise on en trouve sur des sites du 17e	Alimentation, indéterminée	1700-1780				
1652	119	4D2	1.2.1.79	GG gl saline brune	Contenant	fragment de rebord, corps brunâtre avec glaçure brune foncée dont l'épaisseur est grise foncée	1			Consommation indéterminée					
1653	119	4D2	1.1.1.53	TCG n-e Angleterre 1	Contenant	fragment de rebord de corps orangé avec glaçure brunâtre et motif jaunâtre à l'intér.	1			Consommation indéterminée	1750-1900				
1654	119	4D2	1.1.1.3	TCG sans glaçure	Brique	fragment de brique orangée	1			Matériaux de construction		élagué			
1655	119	4C3	5.1.4	Coquille	Huître		1			Mollusques					
1656	119	4C3	5.1.1	Os	Ossement	mammifère et oiseau	54		traces de boucherie	Animaux sauf mollusques					
1657	119	4C3	3.1.1.1	Fer ind	Clou		17		incomplets et corrodés	Fixations - clous		élagué			
1658	119	4C3	3.1.1.1	Fer ind	Plaqué		9		incomplètes et corrodées	Indéterminé		élagué			
1659	119	4C3	2.2.1.3	V Teinté régulier turquoise	Bouteille		1		fragments courbes de paroi	Entreposage indéterminé					
1660	119	4C3	2.2.1.9	V Teinté régulier autre (bleu vert)	Verre plat	épais. 1,5 mm	1			Matériaux de base - vitre					
1661	119	4C3	5.2.3	Bois	Bouton	bouton en bois à 4 trous, diam. 1,9 cm	1			Attaches					
1662	119	4C3	3.1.2.1	Métal cuivreux indéterminé	Épingle	3 avec tête ronde, 1 complète long. 3,4 cm	13		possibles aiguilles ?	tissus, outils					
1663	119	4C3	2.2.1.3	V Teinté régulier turquoise	Perle	diam. 0,5 mm et diam. du trou 0,2 mm	1			Parures et bijoux					
1664	119	4C3	2.3.2.6	V Coul opaque bleu	Indéterminé		1		bouton boule ?, fragmentaire	Indéterminé					
1665	119	4C3	1.1.2.41	TCF argileuse blanche	Pipe	1 fourneau avec insc. "TD" sur l'arrière avec ergot, 4 fragments de tuyau dont 1 avec embout	5			Tabac	-1920				
1666	119	4C3	1.1.2.61	TCF blanche	Vaisselle	2 fragments de rebord dont 1 à motif shell edge bleu, 2 fragments de paroi avec motif bleu indé. et 1 avec motif feuillage vert	10		très petits fragments	Alimentation, indéterminée	1820-				
1667	119	4C3	1.1.2.31	Creamware	Assiette	1 fragment de fond avec talon annulaire et mari	2			Alimentation, vaisselle de table	1763-1830				
1668	119	4C3	1.1.2.51	Pearlware	Vaisselle	2 fragments de rebord avec motif de type shell edge bleu et 1 avec motif ind. bleu	3		2 fragments recollents	Alimentation, indéterminée	1775-1830				
1669	119	4C3	1.1.1.107	TCG Staff slip engobe blanc	Vaisselle	1 fragment de rebord et 1 avec décor de gros point d'engobe brun, glaçure d'aspect jaunâtre	3			Alimentation, indéterminée	1730-1780				
1670	119	4C3	1.1.2.104	Tcf rouge glaçure brune	Vaisselle	fragment de rebord à corps rougeâtre avec glaçure extérieure brune foncée, de style Rockingham	1		petit fragment	Alimentation, indéterminée					
1671	119	4C3	1.1.1.3	TCG sans glaçure	Contenant	fragment de rebord replié à corps rougeâtre	1			Consommation indéterminée					
1672	119	1C3	5.1.4	Coquille	Huître		1			Mollusques					
1673	119	1C3	5.1.1	Os	Ossement		2		traces de boucherie	Animaux sauf mollusques					
1674	119	1C3	3.1.1.1	Fer ind	Clou		1		incomplet et corrodé	Fixations - clous		élagué			

#	Site	Lot	Code	Matériau	Objet	Description	fr	ob	Commentaires	Fonction	Datation	Élagué	Planche	Photo	Réf. photo
1675	119	1C3	3.1.1.1	Fer ind	Plaque	larg. 9,5 cm	1		incomplète et corrodée	Indéterminé		élagué			
1676	119	1C3	2.2.1.9	V Teinté régulier autre (bleu vert)	Verre plat	épais. 2 mm	1			Matériaux de base - vitre					
1677	119	1C3	2.1	Verre incolore	Verre plat	épais. 1 à 2,5 mm	2			Matériaux de base - vitre					
1678	119	1C3	1.1.2.71	TCF blanche vitrifiée	Vaisselle	fragments de rebord	2	1	2 fragments recollants	Alimentation, indéterminée	1850-				
1679	119	1C3	2.3.2.1	V Coul opaque blanc	Bouton	bouton à 4 trous avec motif incisé sur le pourtour	1	1		Attaches	1854-				
1680	119	1C3	2.3.1.13	V Coul transp vert	Bouteille	pans striés, bouteille type 4 épaules, 1 fragment de fond carré	5			Boissons, conservation/entreposage					
1681	119	1C3	2.3.1.13	V Coul transp vert	Bouteille	goulot à lèvres rabattue de bouteille de type 4 épaules	1	1		Boissons, conservation/entreposage					
1682	119	1C3	2.99	Verre altéré	Bouteille	goulot possiblement à lèvres droite à rebord biseauté mais altéré	1	1	très altéré par la chaleur	Entreposage indéterminé					
1683	119	4C2	5.1.4	Coquille	Huître		1			Mollusques					
1684	119	4C2	5.1.1	Os	Ossement		11		traces de boucherie	Animaux sauf mollusques					
1685	119	4C2	5.5.7	Cuir	Retaille		1		fragment	Cuir, résidus	cuir, résidus				
1686	119	4C2	3.1.1.1	Fer ind	Clou		10		incomplètes et corrodés	Fixations - clous		élagué			
1687	119	4C2	3.1.1.1	Fer ind	Plaque	larg. 2,7 cm	1		incomplète et corrodée	Indéterminé		élagué			
1688	119	4C2	3.1.1.1	Fer ind	Tige	épais. 1,5 cm	1		incomplète et corrodée	Indéterminé		élagué			
1689	119	4C2	3.1.1.1	Fer ind	Concrétion		1			Indéterminé		élagué			
1690	119	4C2	3.1.1.12	Fer laminé	Clou	long. 10,3 cm	1	1	complet	Fixations - clous	1800-1890				
1691	119	4C2	3.1.2	Métaux et alliages cuivreux	Indéterminé	objet cylindrique avec engrenage double à une extrémité et double incision sur le corps	1	1		Indéterminé					
1692	119	4C2	3.1.2	Métaux et alliages cuivreux	Plaque	plaque métallique rectangulaire avec trous de fixation sur le pourtour	1			Indéterminé					
1693	119	4C2	3.1.1.1	Fer ind	Boulon	boulon à tête hexagonale et extrémité filetée	1	1		Fixations - clous					
1694	119	4C2	2.3.1.13	V Coul transp vert	Bouteille	1 pan strié de type 4 épaules, 1 pan strié vert pâle, 1 vert de type 7up	6			Entreposage indéterminé					
1695	119	4C2	2.2.1.9	V Teinté régulier autre (bleu vert)	Bouteille		1		fragment de paroi	Entreposage indéterminé					
1696	119	4C2	2.3.1.10	V Coul transp brun	Bouteille		2		fragments de paroi	Entreposage indéterminé					
1697	119	4C2	2.2.1.9	V Teinté régulier autre (bleu vert)	Bouteille	fragment de fond de bouteille convexe (round bottom)	2	1		Entreposage indéterminé					
1698	119	4C2	2.1	Verre incolore	Contenant	1 fragment de bord et de paroi avec décor de cercles et de pointillés	5			Consommation indéterminée					
1699	119	4C2	1.1.2.61	TCF blanche	Vaisselle	3 fragments de rebord dont 1 avec motif shell edges bleu, 1 à motif de feuillage vert et 1 à motif floral bleu et feuillage vert à l'impression, 1 fragment de paroi à motif de feuillage vert à l'impression, 1 à motif de bandes bleu et brun et 1 à motif ind. rose, 2 fragments de fond dont 1 avec armoiries sur lequel est inscrit "HONNI SOIT QUI MAL Y PENSE" et "...EU ET DROIT" et une licorne	10			Alimentation, indéterminée	1820-				
1700	119	4C2	1.1.2.31	Creamware	Vaisselle	1 fragment de rebord avec marli, 2 fragments de fond et 1 fragment de paroi avec une surface rose	4			Alimentation, indéterminée	1763-1830				
1701	119	4C2	1.1.2.51	Pearlware	Vaisselle	5 fragments de rebord à décor shell edge bleu, 3 fragments de fond,	11		2 fragments de rebords recollants	Alimentation, indéterminée	1775-1830				
1702	119	4C2	1.1.1.107	TCG Staff slip engobe blanc	Vaisselle	2 fragments avec rainures de lignes brunes plus ou moins parallèles, 1 avec décor de gros point d'engobe brun et 1 fragment de rebord	5			Alimentation, indéterminée	1730-1780				

#	Site	Lot	Code	Matériau	Objet	Description	fr	ob	Commentaires	Fonction	Datation	Élagué	Planche	Photo	Réf. photo
1703	119	4C2	1.1.2.991	Tcf avec glaçure	Vaisselle	corps chamois orangé avec glaçure transparente à l'extérieur et engobe blanc à l'intérieur	1		petit fragment	Alimentation, indéterminée	1820-				
1704	119	4C2	1.1.2.71	TCF blanche vitrifiée	Vaisselle	1 fragment d'anse et 1 fragment de fond avec rebord de petit bol	4			Alimentation, indéterminée	1850-				
1705	119	4C2	1.3.2	Porcelaine fine dure (PF)	Vaisselle		1		petit fragment de paroi	Alimentation, indéterminée					
1706	119	4C2	2.3.2.1	V Coul opaque blanc	Vaisselle	fragment de rebord avec motif géométrique linéaire moulé	1			Alimentation, indéterminée					
1707	119	4C2	1.1.1.3	TCG sans glaçure	Contenant	fragments de rebord	1		pot à fleurs ?	Consommation indéterminée					
1708	119	4C2	1.1.1.31	TCG avec glaçure	Contenant	2 corps orangé dont 1 à glaçure brune intérieure d'aspect piqueté (glaçure saline ?) altéré par la chaleur et 1 à glaçure intérieure brune, et 1 corps rougeâtre à glaçure intérieure brune	3			Consommation indéterminée					
1709	119	4C2	1.2.1.81	GG Derbyshire 3	Contenant	fragment d'anse à corps chamois avec inclusions noirs et pâte brune-orangée irrégulière	1			Consommation indéterminée					
1710	119	4C2	1.1.2.41	TCF argileuse blanche	Pipe	1 fourneau entier avec inscr. "TD" sur l'arrière et ergot, 4 fragments de fourneau dont 2 avec inscr. "TD" sur l'arrière, 1 avec pied et 2 avec ergot, 8 fragments de tuyau dont 1 avec embout et enduit jaunâtre, 1 avec embout et enduit brunâtre et 1 avec inscr. "HENDERSON MONTREAL"	13		Henderson, Montréal (1847-1876)	Tabac	1847-1876				
1711	119	1B3	1.1.1.3	TCG sans glaçure	Carreau	dalle de terre cuite rougeâtre hexagonale	1			Matériaux de revêtement					
1712	119	1B3	3.1.1.1	Fer ind	Boulon	boulon à tête ronde, corps carré et extrémité filetée, long. 11,2 cm	1	1	corrodé	Fixations - clous					
1713	119	1B3	3.1.1.12	Fer laminé	Clou		1		incomplet	Fixations - clous	1800-1890				
1714	119	1B3	5.1.1	Os	Ossement	dont 1 mâchoire avec dents	14		traces de boucherie	Animaux sauf mollusques					
1715	119	1B3	2.2.1.9	V Teinté régulier autre (bleu vert)	Verre plat	épais. 1 à 3 mm	3			Matériaux de base - vitre					
1716	119	1B3	2.3.1.13	V Coul transp vert	Bouteille		1		fragment courbe	Entreposage indéterminé					
1717	119	1B3	2.3.2.1	V Coul opaque blanc	Bouton	bouton à 4 trous, diam. 1,1 cm	1	1		Attaches	1854-				
1718	119	1B3	5.2.3	Bois	Bouton	bouton à 4 trous, diam. 1,6 cm	1	1		Attaches	1854-				
1719	119	1B3	1.1.2.41	TCF argileuse blanche	Pipe	2 fragments de tuyau dont 1 avec inscr. "HENDER.. ..EAL" et 1 avec enduit brunâtre	2		Henderson, Montréal (1847-1876)	Tabac	1847-1876				
1720	119	1B3	1.1.2.51	Pearlware	Plat creux	1 fragment de rebord à motif de type shell edge bleu avec marli et bouge et 3 fragmentd de fond	4	1	4 fragments recollants	Alimentation, vaisselle de service	1775-1830				
1721	119	1B3	1.1.2.71	TCF blanche vitrifiée	Vaisselle	1fragment de rebord avec fond et trace d'anse et motif végétal rose et vert et 1 fragment de fond	2			Alimentation, indéterminée	1850-				
1722	119	1B3	1.1.2.61	TCF blanche	Vaisselle	1 fragment à décor ind. bleu, 1 fragment à décor monochrome beige sur l'ext. et 1 fragment à décor gris et brun	5		petits fragments de paroi	Alimentation, indéterminée	1820-				
1723	119	1B3	1.2.1.991	GG glaçure saline - général	Pot	fragment de base de contenant ouvert à corps brun foncé et à glaçure saline régulière brune	1			Consommation indéterminée					
1724	119	1B3	1.1.2.105	TCF rouge glaçure noire	Couvercle	couvercle à corps rougeâtre avec glaçure extérieure noire, de style Rockingham, avec trou de vapeur, bouton manquant	2	1	2 fragments recollants	Alimentation, indéterminée	1800-1900				
1777	119	7D5	5.1.1	Os	Ossement		15		traces de boucherie	Animaux sauf mollusques					
1778	119	7D5	2.2.1.9	V Teinté régulier autre (bleu vert)	Verre plat	épais. 1,5 mm	8			Matériaux de base - vitre					

#	Site	Lot	Code	Matériau	Objet	Description	fr	ob	Commentaires	Fonction	Datation	Élagué	Planche	Photo	Réf. photo
1779	119	7D5	2.2.1.1	V Teinté régulier vert	Verre plat	épais. 1,5 mm	1			Matériaux de base - vitre					
1780	119	7D5	2.1	Verre incolore	Contenant		1		ped de verre à tige ?	Consommation indéterminée					
1781	119	7D5	1.1.2.31		Vaisselle	2 fragments de paroi dont 1 à décor de trainées d'engobe brunâtre sur fond bleuté	2		très petit fragment	Alimentation, indéterminée	1763-1830				
				Creamware											
1782	119	7D5	1.3.2	Porcelaine fine dure (PF)	Contenant	1 fragment de fond avec talon annulaire légèrement bleuté et 1 fragment de rebord bleuté	2		fragments	Alimentation, indéterminée					
1783	119	7D5	1.1.2.61	TCF blanche	Vaisselle	1 fragment de rebord à motif shell edge bleu, 1 fragment de paroi à motif végétal bleu au décalque, 1 fragment à motif végétal bleu, vert et noir	4			Alimentation, indéterminée	1820-				
1784	119	7D5	1.1.2.61	TCF blanche	Vaisselle	3 fragments de rebord avec motif shell edge bleu	3	1	3 fragments recollents	Alimentation, indéterminée	1820-				
1785	119	7D5	1.1.2.71	TCF blanche vitrifiée	Vaisselle		5		petits fragments de paroi	Alimentation, indéterminée	1850-				
1786	119	7D5	1.1.2.71	TCF blanche vitrifiée	Vaisselle	2 fragments de fond	2	1	2 fragments recollents	Alimentation, indéterminée	1850-				
1787	119	7D5	1.1.2.41	TCF argileuse blanche	Pipe		3		fragments de tuyau	Tabac	-1920				
1788	119	7D5	1.1.1.32	TCG locale glaçure verte	Contenant	fragment de rebord à corps orangé et glaçure verdâtre	1			Consommation indéterminée					
1789	119	7D5	1.2.1.81	GG Derbyshire 3	Contenant	fragment de paroi à corps grisâtre et glaçure saline brunâtre/orangée irrégulière	1			Consommation indéterminée					
1790	119	7B7	5.1.1	Os	Ossement	fragment de crâne avec corne	6		3 fragments recollents	Animaux sauf mollusques					
1791	119	7B7	2.2.1.1	V Teinté régulier vert	Verre plat	épais. 1 mm	2			Matériaux de base - vitre					
1792	119	7B7	1.2.1.993	GG gl feld - général	Cruche	3 fragments de col recollents à lèvres arrondies et 6 fragments de paroi dont 2 recollents et 1 avec anse avec décor des trois impressions de doigts sur la base de l'anse, corps chamois avec glaçure ext. Irrégu. allant de brunâtre à jaunâtre et enduit int. bourgogne sur l'ouverture	9		voir # 2101, probablement nord-américaine ?	Entreposage indéterminé					
1793	119	7B7	1.1.2.41	TCF argileuse blanche	Pipe		1		fragment de tuyau	Tabac	-1920				
1794	119	7B7	1.1.2.31		Vaisselle	2 fragments de paroi dont 1 à décor de trainées d'engobe brunâtre sur fond bleuté	2		très petit fragment	Alimentation, indéterminée	1763-1830				
				Creamware											
1795	119	7B7	1.1.2.1	Faïence blanche	Vaisselle	fragment d'anse à corps chamois avec émail bleuté avec motif géométrique peint à la main bleu, émail peu craquelé et adhère bien au corps	1		si française 1700-1760, si anglaise débute après 1760, si hollandaise on en trouve sur des sites du 17e	Alimentation, indéterminée	1700-1780				
1796	119	7B3	1.1.2.31	Creamware	Vaisselle		2		très petits fragments	Alimentation, indéterminée	1763-1830				
1797	119	7B3	1.1.2.71	TCF blanche vitrifiée	Vaisselle	légèrement bleuté avec insc. "...ONE CHINA"	1		petits fragments de paroi	Alimentation, indéterminée	1850-				
1798	119	7B3	1.1.2.51	Pearlware	Vaisselle	dont 1 avec décor ind. vert	3		fragments de paroi	Alimentation, indéterminée	1775-1830				
1799	119	7B3	1.1.2.61	TCF blanche	Vaisselle	dont 1 avec motif floral bleu	2		très petits fragments	Alimentation, indéterminée					
1800	119	7B3	2.2.1.3	V Teinté régulier turquoise	Verre plat	épais. 2,5 mm	1			Matériaux de base - vitre					
1801	119	7B3	1.1.1.31	TCG avec glaçure	Contenant	corps orangé avec glaçure brune	1		petit fragment	Consommation indéterminée					
1802	119	7B1	5.1.1	Os	Ossement		1			Animaux sauf mollusques					
1803	119	7B1	3.1.1.1	Fer ind	Clou		1		incomplet et corrodé	Fixations - clous		élagué			
1804	119	7B1	2.2.1.9	V Teinté régulier autre (bleu vert)	Verre plat	épais. 1,5 mm	2			Matériaux de base - vitre					
1805	119	7B1	2.3.1.13	V Coul transp vert	Bouteille		1		fragment courbe de paroi	Entreposage indéterminé					
1806	119	7B1	1.1.2.41	TCF argileuse blanche	Pipe	1 fragment de tuyau et 1 fragment de fourneau	1			Tabac	-1920				
1807	119	7B1	1.1.2.61	TCF blanche	Vaisselle	2 fragments de rebord à motif géométrique bleu	4		petits fragments	Alimentation, indéterminée	1820-				
1808	119	7B1	1.1.2.51	Pearlware	Vaisselle	1 fragment de rebord avec motif shell edge bleu	1			Alimentation, indéterminée	1775-1830				

#	Site	Lot	Code	Matériau	Objet	Description	fr	ob	Commentaires	Fonction	Datation	Élagué	Planche	Photo	Réf. photo
1809	119	7B1	1.1.1.32	TCG locale glaçure verte	Contenant	2 fragments de rebord à corps orangé et glaçure verdâtre intéri.	4		4 fragments recollents	Consommation indéterminée					
1810	119	7B1	1.1.2.105	TCF rouge glaçure noire	Contenant	fragment de fond	1			Alimentation, indéterminée	1800-1900				
1811	119	7B1	1.1.1.31	TCG avec glaçure	Contenant	corps orangé avec glaçure brunâtre	1		petit fragment	Consommation indéterminée					
1812	119	7D14	5.1.1	Os	Ossement	dont 1 blanchi	7			Animaux sauf mollusques					
1813	119	7D14	3.1.1.1	Fer ind	Clou		1		incomplet et corrodé	Fixations - clous		élagué			
1814	119	7D14	2.2.1.9	V Teinté régulier autre (bleu vert)	Verre plat	épais. 1,5 à 2 mm, dont 1 avec rebord	11		2 conservés	Matériaux de base - vitre					
1815	119	7D14	2.2.1.9	V Teinté régulier autre (bleu vert)	Bouteille		1		fragment courbe de paroi	Entreposage indéterminé					
1816	119	7D14	1.1.2.41	TCF argileuse blanche	Pipe	fragments de tuyau	3			Tabac	-1920				
1817	119	7D14	1.1.2.51	Pearlware	Vaisselle		3		fragments de paroi	Alimentation, indéterminée	1775-1830				
1818	119	7D14	1.1.2.31	Creamware	Vaisselle	1 fragment de rebord	11			Alimentation, indéterminée	1763-1830				
1819	119	7D14	1.1.2.71	TCF blanche vitrifiée	Vaisselle	2 fragments de rebord avec motif moulé ind.	2			Alimentation, indéterminée	1850-				
1820	119	7D14	1.1.2.61	TCF blanche	Vaisselle	1 fragment de rebord à motif shell edge bleu, 1 rebord à motif moulé ind. bleu, 1 rebord à motif floral rouge bleu et vert et 1 fragment à motif floral bleu	4			Alimentation, indéterminée	1820-				
1821	119	7D14	1.1.1.31	TCG avec glaçure	Contenant	1 fragm. corps orangé avec glaçure brunâtre int. et ext. et 1 fragm. corps orangé et glaçure jaunâtre	2		petits fragments	Consommation indéterminée					
1822	119	7D14	1.1.2.61	TCF blanche	Pot	3 fragments de rebords de pot avec 2 fragments de talon annulaire, motif floral bleu et feuillage vert, et ligne brune sur le rebord int. et ext.	7		possible tasse, recollents	Alimentation, indéterminée	1820-				
1823	119	7D14	1.1.2.61	TCF blanche	Assiette	8 fragments de rebord, motif floral rose et bleu avec feuillage vert et ligne brunâtre sur le rebord	9		possiblement ensemble avec #1822	Alimentation, vaisselle de table	1820-				
1824	119	7D1	5.1.1	Os	Ossement		8		traces de boucherie	Animaux sauf mollusques					
1825	119	7D1	2.2.1.9	V Teinté régulier autre (bleu vert)	Verre plat	épais. 1 à 1,5 mm	2			Matériaux de base - vitre					
1826	119	7D1	2.2.1.1	V Teinté régulier vert	Verre plat	épais. 2 mm	1			Matériaux de base - vitre					
1827	119	7D1	1.1.2.31	Creamware	Vaisselle	1 fragment de fond	6			Alimentation, indéterminée	1763-1830				
1828	119	7D1	1.1.2.61	TCF blanche	Vaisselle	1 ragment de rebord à motif shell edge bleu et 1 fragment de paroi à motif flow bleu	2			Alimentation, indéterminée	1820-				
1829	119	7D1	1.1.2.41	TCF argileuse blanche	Pipe	fragments de tuyau	2			Tabac	-1920				
1830	119	7D1	1.1.2.105	TCF rouge glaçure noire	Contenant	fragment arrondi	1		possible couvercle	Alimentation, indéterminée	1800-1900				
1831	119	7D1	1.1.1.106	TCG n-e Angleterre 2	Contenant	corps rouge avec fond d'engobe blanc et glaçure d'aspect jaunâtre à l'intérieur et glaçure extérieure brune	1			Consommation indéterminée	1750-XXe				
1832	119	7D12	5.1.1	Os	Ossement		8		traces de boucherie	Animaux sauf mollusques					
1833	119	7D12	3.1.1.1	Fer ind	Clou		1		incomplet et corrodé	Fixations - clous		élagué			
1834	119	7D12	3.1.1.11	Fer forgé	Clou		1		incomplet et corrodé	Fixations - clous	-1800				
1835	119	7D12	2.2.1.9	V Teinté régulier autre (bleu vert)	Verre plat	épais. 1 mm	2			Matériaux de base - vitre					
1836	119	7D12	2.3.1.13	V Coul transp vert	Bouteille	3 stries sur le corps	1		fragment courbe de paroi	Entreposage indéterminé					
1837	119	7D12	5.5.9	Poils	Poils	amas de poil	1			Peaux, résidus					
1838	119	7D12	4.1.8	Silex	Pierre à fusil	pierre à fusil en silex gris pâle	1	1		Chasse/guerre, armes à feu					
1839	119	7D12	3.1.2	Métaux et alliages cuivreux	Agrafe	partie mâle d'une agrafe de vêtements	1			Attaches					
1840	119	7D12	1.1.2.41	TCF argileuse blanche	Pipe	fragments de tuyau, 2 avec ergot et début de fourneau dont 1 avec motif ind sur le bord du fourneau	3			Tabac	-1920				

#	Site	Lot	Code	Matériau	Objet	Description	fr	ob	Commentaires	Fonction	Datation	Élagué	Planche	Photo	Réf. photo	
1841	119	7D12	1.1.1.31	TCG avec glaçure	Contenant	1 fragm. corps orangé avec glaçure brunâtre int. et 1 fragm. corps orangé et glaçure altérée non visible	2		petit fragment	Consommation indéterminée						
1842	119	7D12	1.1.2.1	Faïence blanche	Vaisselle	fragment d'anse à corps chamois avec émail bleuté avec motif de points et de lignes peint à la main bleu, émail peu craquelé et adhère bien au corps	1		si française 1700-1760, si anglaise débute après 1760, si hollandaise on en trouve sur des sites du 17e	Alimentation, indéterminée	1700-1780					
1843	119	7D11	5.1.1	Os	Ossement		2		recollents	Animaux sauf mollusques						
1844	119	7D11	2.2.1.9	V Teinté régulier autre (bleu vert)	Verre plat	épais. 2 mm	1			Matériaux de base - vitre						
1845	119	7B1	4.1.13	Pierre	Bille	1,8 cm de diam.	1		incomplète	Jeux et divertissements						
1846	119	7B1	5.5.7	Cuir	Semelle	fragment de semelle	1		fragment altéré	Chaussures						
1847	119	7B9	1.1.1.31	TCG avec glaçure	Contenant	1 fragm. corps orangé avec glaçure brunâtre pâle int.	1		petit fragment	Consommation indéterminée						
1848	119	7B2	5.5.7	Cuir	Semelle	fragment de semelle avec traces de couture sur le pourtour et traces de clous au centre	1			Chaussures						
1849	119	7B1	5.1.1	Os	Ossement		1			Animaux sauf mollusques						
1850	119	7B1	2.2.1.9	V Teinté régulier autre (bleu vert)	Verre plat	épais. 2,5 à 3 mm, avec rebord	1			Matériaux de base - vitre						
1851	119	4A3	4.1.8	Silex	Nodule	Nodule de silex avec négatifs d'enlèvements.	1	1	Éclat de ravivage de nucléus (Comm. pers M-M Dion, 30 mars 2016)	Pierre dure, résidus						
1852	119	4A3	2.2.1.9	V Teinté régulier autre (bleu vert)	Verre plat	Fragments de verre plat de diverses teintes. 1 mm à 3 mm	25		4 conservés sur 25	Matériaux de base - vitre						
1853	119	4A3	2.1	Verre incolore	Contenant	Petit fragment	1			Consommation indéterminée						
1854	119	4A3	2.99	Verre altéré	Contenant	Fragment de verre fondu. Il pourrait s'agir d'un rebord	1		Gobelet? (petit frag.)	Indéterminé						
1855	119	4A3	2.2.1.9	V Teinté régulier autre (bleu vert)	Verre plat	Fragments de verre plat de diverses teintes. 1 mm à 3 mm	25		4 conservés sur 25	Matériaux de base - vitre						
1856	119	4A3	2.3.1.1	V Coul transp vert foncé	Verre plat	Fragments de verre plat 2 mm	3		Bouteille carrée?	Entreposage indéterminé						
1857	119	4A3	2.3.1.1	V Coul transp vert foncé	Bouteille	Fragment de paroi de bouteille cylindrique	1			Boissons, conservation/entreposage						
1858	119	4A3	3.1.2	Métaux et alliages cuivreux	Bouton	Bouton plat avec négatif d'oeillet sur le revers. Décor complexe : fleur centrale entouré d'une succession d'anneaux, le tout entouré d'une bande droite circulaire avec à l'extérieur une alternance de pétales et losanges. Diamètre de 2,45cm	1	1		Attaches				oui	oui	DSC_11-12
1859	119	4A3	3.1.2	Métaux et alliages cuivreux	Bouton	Bouton en trois parties avec attache. Forme convexe. Motif complexe : cercle central, avec 9 branches qui s'éloignent (ça rappelle une roue), aux extrémités des branches on observe 8 carrés avec trois points. Diamètre Diamètre 1,25cm. Épaisseur : 0,45cm	1	1	Le motif ressemble à une grande roue (parc d'attraction)	Attaches				oui, à reprendre		MG_0701-70
1860	119	4A3	3.1.2	Métaux et alliages cuivreux	Bouton	Bouton plat avec oeillet, non décoré. diamètre 1,5cm	1	1		Attaches				oui		MG_0699-70
1861	119	4A3	5.1.4	Coquille	Huître		15			Mollusques						
1862	119	4A3	1.1.1.3	TCG sans glaçure	Brique	Brique 1 fragment incomplet : épaisseur 4,6cm. 1 brique presque complète, dimensions : longueur résiduelle 14,5, larg. 8,5, ép. 4,6	2		Format brique française (D'après R. Nadeau.	Matériaux de construction						

#	Site	Lot	Code	Matériau	Objet	Description	fr	ob	Commentaires	Fonction	Datation	Élagué	Planche	Photo	Réf. photo
1863	119	4A3	1.1.2.41	TCF argileuse blanche	Pipe	Fragments de tuyau. 1 fragments porte une marque : "MONTREAL" sur un côté et illisible de l'autre. 1 fragment de 7,9 cm de longueur. 1 autre fragment avec revêtement rouge près de l'embout.	6		Montréal (1840-1920)	Tabac					
1864	119	4A3	1.1.1.31	TCG avec glaçure	Contenant	Contenant a anse. Terre cuite commune locale, corps plutôt grossier rougeâtre, avec glaçure jaunâtre à l'intérieur. Hauteur de l'anse 9,5cm. Diamètre estimé : 30cm	38		Peut-être un pot de chambre?	Consommation indéterminée					
1865	119	4A3	1.1.1.107	TCG Staff slip engobe blanc	Contenant	2 bases, 1 rebord. 14 fragments de corps.	17			Alimentation, indéterminée	1730-1795				
1866	119	4A3	1.1.1	Terre cuite grossière (TCG)	Contenant	Corps rose-rougeâtre, glaçure d'aspects jaunâtre, avec surface irrégulière. Probablement 1.1.1.13 TCG Vallauris	1		Datation pour TCG Vallauris : 1700-1760	Consommation indéterminée					
1867	119	4A3	1.1.1.31	TCG avec glaçure	Contenant	TCC à corps orangé, glaçure rougeâtre.	1		Peut-être tcc importé = petit frag	Consommation indéterminée					
1868	119	4A3	1.1.2.31	Creamware	Contenant	1 rebord, 1 fragment de bouge (assiette), fragments de paroi, dont 2 avec bande en relief	14			Alimentation, indéterminée	1763-1830				
1869	119	4A3	1.1.2.51	Pearlware	Assiette	5 fragment de rebord d'assiette à motif shell edge bleu. Assiettes à contour ondulé.	5			Alimentation, vaisselle de table	1775-1830				
1870	119	4A3	1.1.2.51	Pearlware	Contenant	1 fragment de décor avec couverte brune à l'extérieur, motif d'étoile jaune et bande brune à l'intérieur. 1 fragment de rebord avec décor peint bleu ind. 1 décor zigzag (labyrinthe) bleu. 2 décor peints ind. 4 frag sans décor.	8			Alimentation, indéterminée	1775-1830				
1871	119	4A3	5.1.1	Os	Ossement	33 os long, 3 articulations, 3 os plats (mammifère et oiseaux) + 18 os de poisson, dont 1 vertebre.	56		1 os blanchi. Traces de boucheries sur les os long.	Animaux sauf mollusques					
1872	119	4A3	3.1.1.1	Fer ind	Bande	Fragments de bande en fer, plutôt minces. Dimensions variables, Longueur : de 6,5 à 35 cm, Largeur : de 2,3 à 3cm, épaisseur 1 à 2 mm.	8		corrodés	Indéterminé		élagué			
1873	119	4A3	3.1.1.1	Fer ind	Bande	Bande de fer avec une extrémité arrondie. Longueur: 38cm, larg: 3cm, ép: 0,75cm.	1	1		Indéterminé					
1874	119	4A3	3.1.1.1	Fer ind	Plaque	Petit fragment de plaques de fer ind. Longueur/largeur: 4 à 10cm, ép: 0,2mm.	4		incomplet et corrodé	Indéterminé		élagué			
1875	119	4A3	3.1.1.1	Fer ind	Concrétion	Concretions ferreuses ind.	6		incomplet et corrodé	Indéterminé		élagué			
1876	119	4A3	3.1.1.12	Fer laminé	Clou	Longueur variable entre 4 et 8 cm.	10	10		Fixations - clous	1800-1890				
1877	119	4A3	3.1.1.12	Fer laminé	Clou	3 frag de tiges, 1 frag de tige avec tête arrondie.	4			Fixations - clous	1800-1890				
1878	119	4A3	3.1.1.11	Fer forgé	Clou	3 possibles clous forgés (fortement corrodés).	3			Fixations - clous	-1800				
1879	119	4A3	3.1.1.1	Fer ind	Crampon	Petite tige ronde, recourbée. 2,8 cm.	4		Peut-être un crampon fiché. Voir Quincaillerie d'architecture de Place-Royale p. 91)	Fixations - divers					
1880	119	2E1	3.1.1.1	Fer ind	Concrétion	Concretions ferreuses ind.	4		incomplet et corrodé	Indéterminé		élagué			
1881	119	2E1	3.1.1.1	Fer ind	Hameçon?	Fragment de tige ferreuse recourbé	1	1		pêche					
1882	119	2E1	3.1.1.12	Fer laminé	Clou	1 clou complet, longueur 6,2cm. 2 fragment corrodé	4			Fixations - clous	1800-1890				

#	Site	Lot	Code	Matériau	Objet	Description	fr	ob	Commentaires	Fonction	Datation	Élagué	Planche	Photo	Réf. photo
1883	119	2E1	3.1.2	Métaux et alliages cuivreux	Poignée à fermoir	Petit objet métallique, constitué de deux parties imbriquées. De forme courbe, une partie creuse sert à maintenir une autre bande de métal.	1	1	Peut-être un système de fermeture ou smoker's companion.	Alimentation, conservation					
1884	119	2E1	7.7	Fer et cuir	Bande cloutée	Petite bande de cuir clouté. Forme arrondie, longueur : 5cm. Présente 25 petits clous de 0,1 mm de diamètre.	1	1		Indéterminé					
1885	119	2E1	5.5.1	Tissu	Tissu	Morceau de tissu ind.	1			Habillement indéterminé					
1886	119	2E1	5.1.4	Coquille	Huître		3			Mollusques					
1887	119	2E1	5.1.1	Os	Ossement	29 os long, 7 articulations, 1 os plat, , 2 dents (mammifère et oiseaux)	39			Animaux sauf mollusques					
1888	119	2E1	2.3.1.13	V Teinté régulier autre (bleu vert)	Bouteille	Fragment de paroi de bouteille type 4 épaules.	1			Boissons, conservation/entreposage					
1889	119	2E1	2.2.1.9	V Teinté régulier autre (bleu vert)	Verre plat	Fragments de verre plat de diverses teintes. 1,5 mm à 3 mm. Teintes allant du vert teinté au bleu-vert	8		2 conservés	Matériaux de base - verre					
1890	119	2E1	2.2.1.9	V Teinté régulier autre (bleu vert)	Contenant	Fragments de diverses teintes (vert teinté à bleuté). 1 fragment de base, 6 fragments de paroi.	7		2 conservés	Entreposage indéterminé					
1891	119	2E1	2.1	Verre incolore	Bouteille	Goulot de bouteille. Diamètre total : 5,2cm, diamètre ouverture 4,8cm.	2			Entreposage indéterminé					
1892	119	2E1	1.1.2.91	TCF jaune glaçure claire	Pot	13 fragments sans décor. 4 fragments avec décor type mocha (bleu). 1 fragment avec décor bande blanche.	13			Alimentation, indéterminée	1850-1925				
1893	119	2E1	1.1.2.51	Pearlware	Contenant	1 fragment d'anse, 1 fragment de base d'assiette, 1 fragment de rebord.	4			Alimentation, indéterminée	1775-1830				
1894	119	2E1	1.1.2.61	TCF blanche	Contenant	fragment d'objets divers blancs	36		petits fragments	Alimentation, indéterminée	1820-				
1895	119	2E1	1.1.2.61	TCF blanche	Assiette	Rebord d'assiette à motif shell edge bleu.	5		petits fragments	Alimentation, vaisselle de table	1820-				
1896	119	2E1	1.1.2.61	TCF blanche	Contenant	3 motifs à l'éponge bleu, 4 décors peint floral bleu, 8 fragments décor imprimé bleu et bleu foncé, 1 décor imprimé floral noir, 1 décor géométrique bourgogne, 9 décor imprimé brun, paysage, 2 décor brun ind, 3 décor bleu type " flow blue ", 2 décor floral bleu, jaune et rose, 1 décor géométrique moulé, vert avec bande brune.	16		petits fragments	Alimentation, indéterminée	1820-				
1897	119	2E1	1.1.2.71	TCF blanche vitrifiée	Contenant	1 fragment avec trace de marque (illisible), 2 décor floral moulé blanc, 1 bande noire sur le rebord de la face intérieure.	3		fragments, 2 rebords	Alimentation, indéterminée	1850-				
1898	119	2E1	1.3.2.29	Pf dure indéterminée	Soucoupe	1 rebord avec décor bleu sur blanc géométrique et floral (plutôt pâle), 1 fragment (comprenant rebord et fond) d'une petite soucoupe, avec décor vert sur le rebord.	2			Alimentation, vaisselle de table					
1899	119	2E1	1.3.2.29	Pf dure indéterminée	Soucoupe-jouet	Fragments jointifs, de 1 rebord et 1 fond sans décor.	1			Jeux et divertissements					
1900	119	2E1	1.1.2.41	TCF argileuse blanche	Pipe	3 fourneaux (un talon et un ergot) et 15 tuyaux: dont 2 tuyau aplatie (section ovale), 1 tuyau avec marque: "HENDERSON" "MONTREAL", 1 tuyau avec "GLASGOW" "MURRAY", 1 tuyau "DOHERTY" "MONTREAL" et 1 tuyau avec marque perpendiculaire au tuyau "S. FIOLET S. OMER DÉPOSÉ"	14		Fabriqueur français, L. Fiolet, Saint-Omer, France (1765-1921) Fabricants Montréal, Henderson: Henderson, Montréal (1847-1876); T. Doherty, Montréal (1850-1857); Wm. Murray, Glasgow (1830-1861)	Tabac	1850-1857				

#	Site	Lot	Code	Matériau	Objet	Description	fr	ob	Commentaires	Fonction	Datation	Élagué	Planche	Photo	Réf. photo
1901	119	2E1	1.1.1.3	TCG sans glaçure	Contenant	corps orangé	7		Petit frag ind.	Consommation indéterminée					
1902	119	2E1	1.1.1.31	TCG avec glaçure	Contenant	corps orangé à glaçure extérieure brune	9		fragment, épaisseur incomplète	Consommation indéterminée					
1903	119	2E1	1.1.1.31	TCG avec glaçure	Contenant	corps orangé à glaçure extérieure beige pâle, glaçure intérieure beige tacheté rouille	2		fragment, épaisseur incomplète	Consommation indéterminée					
1904	119	2E1	1.1.1.106	TCG n-e Angleterre 2	Contenant	Fragments de base	2			Consommation indéterminée	1750-1900				
1905	119	2E1	1.2.1.81	GG Derbyshire 3	Contenant	Rebord	1		très petit fragment	Consommation indéterminée	1800-1875				
1906	119	2E1	1.2.1.991	GG glaçure saline - général	Contenant		1		Fragment incomplet	Consommation indéterminée					
1907	119	2G2	1.1.1.107	TCG Staff slip engobe blanc	Tasse	2 fragments d'anse et un fragment de paroi. Décor tâches à l'engobe rouge/brun	4			Alimentation, vaisselle de table	1730-1795				
1908	119	2G2	1.1.2.31	Creamware	Vaisselle	2 paroi, forme ind.	2			Alimentation, indéterminée	1763-1830				
1909	119	2G2	1.1.2.51	Pearlware	Assiette	1 base	2			Alimentation, vaisselle de table	1775-1830				
1910	119	2G2	1.2.1.81	GG Derbyshire 3	Contenant	Rebord	1			Consommation indéterminée	1800-1875				
1911	119	2G2	1.1.1.3	TCG sans glaçure	Contenant	corps orangé	1		Petit frag ind.	Consommation indéterminée					
1912	119	2G2	1.1.1.31	TCG avec glaçure	Contenant	corps orangé à glaçure intérieure brune	2		fragment, épaisseur incomplète	Consommation indéterminée					
1913	119	2G2	2.3.1.13	V Coul transp vert	Bouteille	Fragment de paroi de bouteille type 4 épaules.	1			Boissons, conservation/entreposage					
1914	119	2G2	2.2.1.9	V Teinté régulier autre (bleu vert)	Verre plat	Fragments de verre plat de diverses teintes. 1 mm à 2,5 mm. Teintes allant du vert au bleu-vert	4			Matériaux de base - vitre					
1915	119	2G2	2.99	Verre altéré	Contenant	Fragment de verre altéré (aspect poreux). Bleu turquoise visible dans la tranche.	2			Consommation indéterminée					
1916	119	2G2	3.1.1.1	Fer ind	Penture	Penture de porte à queue évasée et extrémitée carrée. Une des extrémité est recourbée et légèrement écrasée.	1	1		Ferrures de rotation					
1917	119	2G2	5.1.4	Coquille	Huître		2			Mollusques					
1918	119	2G2	5.1.1	Os	Ossement	6 os long.	6		Traces de scie (boucherie)	Animaux sauf mollusques					
1919	119	2B11	2.2.1.9	V Teinté régulier autre (bleu vert)	Verre plat	Fragments de verre plat de diverses teintes. 0,5 mm à 2 mm. Majorité de teintes bleu-vert, sauf 2 fragments vert-foncé et 4 fragments altérés par la chaleur	28		7 conservés	Matériaux de base - vitre					
1920	119	2B11	1.1.2.41	TCF argileuse blanche	Pipe	1 frag de fourneau	1			Tabac	-1920				
1921	119	2B11	1.1.2.51	Pearlware	Assiette	Fragments de rebord. Décor à engobe colorées (brun, oangé, bleu et blanc) à bandes annulaires.	2		Datation du décor : 1810-1900, surtout avant 1850.	Alimentation, vaisselle de table	1775-1830				
1922	119	2B11	3.1.1.1	Fer ind	Concrétion	Concretions ferreuses ind. 1 pièce courbe (maillon de chaîne?) 1 pièce qui ressemble a un clou.	6		incomplet et très fortement corrodé	Indéterminé		élagué			
1923	119	2B11	5.5.7	Cuir	Retaille	1 grand morceau de cuir découpé.	1		fragment	Cuir, résidus					
1924	119	2B11	5.1.4	Coquille	Oeuf		12		fragments	Oiseaux					
1925	119	2B11	5.1.1	Os	Ossement	4 os long, 1 os plat.	5		Traces de scie (boucherie). Os d'apparence brune.	Animaux sauf mollusques					
1926	119	2C2	1.1.2.71	TCF blanche vitrifiée	Contenant	1 fragment de paroi, Épaisseur 0,6cm. Glaçure incolore lisse sur la surface intérieure. Surface extérieure en écorce d'orange (glaçure saline?). 1 petit frag.	2		Peut-être un GF salin blanc (1720-1780)?	Alimentation, indéterminée	1850-				
1927	119	2C2	1.1.1.31	TCG avec glaçure	Contenant	TCC à corps orangé, glaçure rougeâtre sur la surface extérieur et intérieure, aspects piqueté de la glaçure.	1		voir #1867 et #1973	Consommation indéterminée					
1928	119	2C2	1.1.1.31	TCG avec glaçure	Pot	1 fragment de base d'un pot et 3 frag de paroi. Diamètre du fond 8,2cm.	2			Consommation indéterminée					

#	Site	Lot	Code	Matériau	Objet	Description	fr	ob	Commentaires	Fonction	Datation	Élagué	Planche	Photo	Réf. photo
1929	119	2C2	1.1.1.107	TCG Staff slip engobe blanc	Tasse	1 frag d'anse, 4 frag de paroi et 1 frag de base. Décor tâches et lignes à l'engobe rouge(brun).	9			Alimentation, vaisselle de table	1730-1795				
1930	119	2C2	5.1.1	Os	Ossement	1 articulation (mammifères)	1			Animaux sauf mollusques					
1931	119	2C2	3.1.1.1	Fer ind	Concrétion	1 concretion (tige?)	1		incomplet et très fortement corrodé	Indéterminé		élagué			
1932	119	2G5	1.1.2.41	TCF argileuse blanche	Pipe	1 tuyau. Long résiduelle : 11,5cm	1			Tabac	-1920				
1933	119	2G5	2.2.1.9	V Teinté régulier autre (bleu vert)	Verre plat	Verre plat. 1 à 1,5 mm.	4		2 conservés	Matériaux de base - vitre					
1934	119	2G5	3.1.1.1	Fer ind	Indéterminé	concretion ferreuse, fragment de tige?	1		incomplet et corrodé	Indéterminé					
1935	119	2G5	3.1.1.12	Fer laminé	Clou	Longueur de 8 cm.	1	1		Fixations - clous	1800-1890				
1936	119	2G5	3.1.4	Métaux et alliages plombifères	Balle	Petite balle de plomb, 3,3mm de diamètre.	1	1		Chasse/guerre, munitions					
1937	119	2G5	5.1.1	Os	Ossement	1 arête (poisson)	1			Animaux sauf mollusques					
1938	119	2B5	1.1.2.31	Creamware	Contenant	2 paroi, forme ind.	2			Alimentation, indéterminée	1763-1830				
1939	119	2B5	1.1.1.107	TCG Staff slip engobe blanc	Tasse	6 frag de paroi et 2 frag de rebord. Décor tâches et trainées de lignes à l'engobe rouge(brun).	8			Alimentation, vaisselle de table	1730-1795				
1940	119	2B5	2.3.1.1	V Coul transp vert foncé	Verre plat	Fragments de verre plat vert-foncés. Épaisseur 1,8 à 2mm	4			Indéterminé					
1941	119	2B5	3.1.2	Métaux et alliages cuivreux	Monnaie	Piece ou token, fortement corrodé. Non-identifiable.	1	1	Poids : 6,9 g. Diamètre: 2,82 cm	commerce					
1942	119	2B5	3.1.1.1	Fer ind	Bande	5 fragments de bande métallique légèrement recourbés, 4 cm de largeur, ép 2mm.	5		corrodés	Indéterminé		élagué			
1943	119	2B5	5.5.9	Poil	Poils	Deux amas de poil d'environ 3 cm par 3 cm	2		résidus, 1 amas conservé	Peaux, résidus					
1944	119	2B5	3.1.2	Métaux et alliages cuivreux	Dé à coudre	Deux fragments corrodés d'un dé à coudre, légèrement écrasé.	1	1	entier, hauteur 1,7 cm, diamètre extérieur 1,4 cm	tissus, outils					
1945	119	2B5	5.1.1	Os	Ossement	1 arête (oiseau)	1			Animaux sauf mollusques					
1946	119	2B5	5.1.4	Coquille	Huître		1			Mollusques					
1947	119	2F5	1.1.2.61	TCF blanche	Contenant	1 motifs à l'éponge bleu et mauve, 1 paroi décor floral bleu, 1 rebord avec motif de bande à l'engobe brun, 1 rebord décor floral rose et vert, 1 fragment de corps avec motif shell edge vert, 1 rebord avec motif géométrique et floral bleu, 1 fragment de paroi non-décoré.	7		petits fragments	Alimentation, indéterminée	1820-				
1948	119	2F5	1.1.2.41	TCF argileuse blanche	Pipe	1 frag de tuyau non décoré, 1 fragment de tuyau " HENDERSONS "	1		Henderson's, Montréal (1849-1876)	Tabac	1849-1876				
1949	119	2F5	1.1.1.31	TCG avec glaçure	Contenant	corps orangé à glaçure intérieure beige pâle, 1 frag de rebord et un fragment de paroi avec glaçure brun-beige	2		fragment, épaisseur incomplète	Consommation indéterminée					
1950	119	2F5	2.2.1.9	V Teinté régulier autre (bleu vert)	Verre plat	Verre plat, teintes vert à bleu-vert. 1 à 1,8 mm.	5			Matériaux de base - vitre					
1951	119	2F5	3.1.1.12	Fer laminé	Clou	Divers clous, long de 3 à 9 cm.	6	6		Fixations - clous	1800-1890				
1952	119	2F5	5.1.4	Coquille	Huître		4			Mollusques					
1953	119	2F5	5.1.1	Os	Ossement	Os de mammifères : 11 os long, 17 os plat, 3 articulations, 1 dent.	32			Animaux sauf mollusques					
1954	119	2F5	5.1.1	Os	Cornillon	1 cornillon (partie sous la corne)	1	1	Traces de scie (boucherie). Os d'apparence brune.	Animaux sauf mollusques					
1955	119	2F5	5.2	Solides fibreux	Graine		1			Végétaux					
1956	119	2F5	3.1.2	Métaux et alliages cuivreux	Épingle	3 fragments d'une épingle, avec pointe, diamètre tige : 0,6 mm	3	1	Ne semble pas jointif avec 2F4	tissus, outils					
1957	119	2C4	1.1.2.51	Pearlware	Assiette	Fragments de rebord. Décor de type shell edge	6			Alimentation, vaisselle de table	1775-1830				

#	Site	Lot	Code	Matériau	Objet	Description	fr	ob	Commentaires	Fonction	Datation	Élagué	Planche	Photo	Réf. photo
1958	119	2C4	1.1.2.31	Creamware	Contenant	1 paroi sans décor	1			Alimentation, indéterminée	1763-1830				
1959	119	2C4	1.1.1.107	TCG Staff slip engobe blanc	Contenant	2 frag de paroi ind. 1 décor à l'engobe rouge.	2			Alimentation, indéterminée	1730-1795				
1960	119	2C4	1.1.1.3	TCG sans glaçure	Brique	Fragment de brique orangé, plutôt grossier.	1			Matériaux de construction					
1961	119	2C4	1.1.1.31	TCG avec glaçure	Contenant	TCC à corps brun rougeâtre, surface lisse à l'extérieur, glaçure intérieure brunâtre.	1			Consommation indéterminée					
1962	119	2C4	2.2.1.9	V Teinté régulier autre (bleu vert)	Verre plat	Verre plat teinté vert, 1 mm.	2			Matériaux de base - vitre					
1963	119	2C4	3.1.1.11	Fer forgé	Clou	Longueur : 4,6 cm	1	1		Fixations - clous	-1800				
1964	119	2C4	5.1.1	Os	Ossement	frag de mâchoires (3 dents) et 1 frag ind de mammifère, 1 os de poisson	5			Animaux sauf mollusques					
1965	119	2B4	1.1.2.31	Creamware	Soucoupe	1 frag de base annulaire, 2 paroi, diamètre estimé 14 cm.	3			Alimentation, vaisselle de table	1763-1830				
1966	119	2B4	3.1.1.1	Fer ind	Bande	1 fragment de bande métallique. Épaisseur de 2,3 cm.	1		corrodés	Indéterminé		élagué			
1967	119	2B4	5.2	Solides fibreux	Graine		4			Végétaux					
1968	119	2B4	5.5.7	Cuir	Retaille	3 morceau de retaille	3		fragment	Cuir, résidus					
1969	119	2B4	5.1.1	Os	Ossement	6 frag d'os long, 3 articulations, 1 os de poisson.	10			Animaux sauf mollusques					
1970	119	2C3	1.1.2.31	Creamware	Contenant		3			Alimentation, indéterminée	1763-1830				
1971	119	2C3	1.1.1.107	TCG Staff slip engobe blanc	Contenant	Décor de points à l'engobe rouge.	3			Alimentation, indéterminée	1730-1795				
1972	119	2C3	1.1.1.3	TCG sans glaçure	Brique	Fragment de brique orangé plutôt grossier.	1			Matériaux de construction					
1973	119	2C3	1.1.1.31	TCG avec glaçure	Contenant	TCC à corps orangé, glaçure rougeâtre sur la surface extérieur et intérieure, aspects piqueté de la glaçure.	1		voir #1867 et #1927	Consommation indéterminée					
1974	119	2C3	5.1.1	Os	Ossement	1 frag d'os long	1			Animaux sauf mollusques					
1975	119	2H8	3.1.1.11	Fer forgé	Clou	Longueur : 10,15 cm	1	1		Fixations - clous	-1800				
1976	119	2H8	1.3.99	PF indéterminée	Contenant		1			Consommation indéterminée					
1977	119	2B9	2.2.1.9	V Teinté régulier autre (bleu vert)	Verre plat	Verre plat teinté vert, 1,5 mm.	2			Matériaux de base - vitre					
1978	119	2B9	1.1.2.61	TCF blanche	Contenant	Petit fragment de rebord large	1			Alimentation, indéterminée	1820-				
1979	119	2B9	3.1.1.1	Fer ind	Clou	2 frag de tige et 1 tête.	3		P-ê forgé	Fixations - clous					
1980	119	2F4	3.1.2	Métaux et alliages cuivreux	Épingle	Une épingle presque complète avec tête. Diamètre de tête: 5mm, diamètre de tige 1 mm	1	1		tissus, outils				oui	IMG_0716
1981	119	2G1	2.1.4	V Inc au plomb	Indéterminé	Base de gobelet à boire, avec trace de pontil au verre sur le cul.	1	1		Alimentation, indéterminée	1700-1850				
1982	119	2G1	2.3.1.1	V Coul transp vert foncé	Bouteille	Base de bouteille, sans l'enfoncement	1			Boissons, conservation/entreposage					
1983	119	2G1	1.1.1.33	TCG locale glaçure inc	Contenant	TCC à corps orangé, glaçure beige brunâtre. Fragment de base.	1			Consommation indéterminée					
1984	119	2G1	1.1.2.41	TCF argileuse blanche	Pipe	1 frag de tuyau non décoré.	1			Tabac	-1920				
1985	119	2G1	3.1.1.1	Fer ind	Penture	Bande de fer avec une extrémité droite. Longueur: 18cm, larg: 4cm, ép: 0,4cm. Avec traces de 4 clous espacés de 4 cm	1			Ferrures de rotation					
1986	119	2G1	3.1.1.1	Fer ind	Bande	1 fragment de bande métallique	1		corrodés	Indéterminé		élagué			
1987	119	2G1	3.1.1.1	Fer ind	Patte	Forme légèrement conique. Longueur : 12cm, diamètre : 3,05cm en haut et 2cm à la base.	1		Possible patte de marmite?	Indéterminé					
1988	119	2G1	3.1.1.12	Fer laminé	Clou	Long de 10,05 cm.	1	1		Fixations - clous	1800-1890				

#	Site	Lot	Code	Matériau	Objet	Description	fr	ob	Commentaires	Fonction	Datation	Élagué	Planche	Photo	Réf. photo
1989	119	2G1	7.8	Fer et os	Couteau	Couteau avec manche en os, lame manquante et soie toujours présente. Traces de rivets de fixation aux deux extrémité du manche. Le manche est droit. La garde semble être dans autre alliage que du fer. Long 9 cm, ép 1,25 cm	1	1	Pièce muséable. Les manches droits (non cunéiforme ou en forme de crosse) apparaissent vers 1780 (Référence : Phil Dunning 2001, Couverts de table composites de 1700 à 1930).	Alimentation, ustensile de table	1780-1920		oui	oui	IG_0649-65
1990	119	Nett berme entre 2E et 2K	1.1.2.61	TCF blanche	Contenant	1 paroi décor flow blue, 2 décor peint bleu, 1 décor imprimé bleu, 1 décor imprimé brun, 1 décor imprimé noir, 1 rebord shell edge bleu, 1 rebord bande noir, 3 décor peint vert rose, bleu et bande noire et 8 sans décor.	19			Alimentation, indéterminée	1820-				
1991	119	Nett berme entre 2E et 2K	1.1.2.51	Pearlware	Contenant	1 fragment avec bleu cobalt dans les creux.	1			Consommation indéterminée	1775-1830				
1992	119	Nett berme entre 2E et 2K	1.1.2.91	TCF jaune glaçure claire	Contenant		2			Consommation indéterminée	1850-1925				
1993	119	Nett berme entre 2E et 2K	1.3.99	PF indéterminée	Contenant		1		petit fragment.	Consommation indéterminée					
1994	119	Nett berme entre	1.1.2.41	TCF argileuse blanche	Pipe	2 tuyaux non décorés, 1 tuyau avec motif moulé de cannelure parallèles au tuyau. 1 tuyau avec partie de marque " MO...."	4		Montréal (1847-)	Tabac	-1920				
1995	119	Nett berme	1.1.1.3	TCG sans glaçure	Contenant	corps rougeâtre	1		Frag ind.	Consommation indéterminée					
1996	119	Nett berme entre 2E et 2K	2.2.1.9	V Teinté régulier autre (bleu vert)	Verre plat	Verre plat teinté vert et bleu, 2 et 3 mm. Un fragment qui s'épaissit, passant de 4 à 6 mm	4			Matériaux de base - verre					
1997	119	Nett berme entre 2E et 2K	5.1.1	Os	Ossement	6 os (mamm.) 1 os (oiseaux)	7			Animaux sauf mollusques					
1998	119	Nett berme entre 2E et 2K	5.1.4	Coquille	Huître		4			Mollusques					
1999	119	2F4	1.1.2.61	TCF blanche	Contenant	1 décor imprimé noir	1			Alimentation, indéterminée	1820-				
2000	119	2F4	1.1.2.71	TCF blanche vitrifiée	Tasse	Frag de tasse avec anse, avec légère cannelure vers la base. Hauteur 8 cm, ép 0,5cm.	1			Alimentation, vaisselle de table	1850-				
2001	119	2F4	1.1.2.71	TCF blanche vitrifiée	Contenant	1 fragment de rebord avec motif " germe de blé " sur la paroi intérieure. 2 petit frag ind.	3			Consommation indéterminée	1850-				

#	Site	Lot	Code	Matériau	Objet	Description	fr	ob	Commentaires	Fonction	Datation	Élagué	Planche	Photo	Réf. photo
2002	119	2F4	1.3.2.29	Pf dure indéterminée	Soucoupe-jouet	Fragments jointifs, de 1 rebord et 1 fond sans décor. Diamètre 4,5cm. Hauteur 1,15cm.	1			Jeux et divertissements					
2003	119	2F4	1.1.2.41	TCF argileuse blanche	Pipe	frag de tuyau	1			Tabac	-1920				
2004	119	2F4	1.2.1.81	GG Derbyshire 3	Contenant		1			Consommation indéterminée	1800-1875				
2005	119	2F4	1.1.1.31	TCG avec glaçure	Contenant	corps orangé à glaçure brune	1		fragment, épaisseur incomplète	Consommation indéterminée					
2006	119	2F4	4.1.7.1	Ardoise	Indéterminé	Petit frag ind. 5cm par 2,5cm. épaisseur 3mm	1		rebord biseauté	Indéterminé					
2007	119	2F4	2.2.1.9	V Teinté régulier autre (bleu vert)	Verre plat	Verre plat teinté régulier vert, 1 frag bleuté épaisseur de 1 à 2,5 mm.	40		4 conservés	Matériaux de base - vitre					
2008	119	2F4	2.3.1.13	V Coul transp vert	Contenant	3 frag de paroi ind.	3			Entreposage indéterminé					
2009	119	2F4	2.3.1.1	V Coul transp vert foncé	Verre plat		1		petit frag	Indéterminé					
2010	119	2F4	2.2.1.9	V Teinté régulier autre (bleu vert)	Contenant		2		petit frag	Entreposage indéterminé					
2011	119	2F4	5.2.3	Bois	Bouton	Bouton à 4 trous	1	1	1854 brevet en 1872	Attaches	1854-				
2012	119	2F4	5.3.1	Plastique	Bouton	Bouton à 2 trous. Trace de moulage.	1	1	Bakelite inventé en 1907	Attaches					
2013	119	2F4	3.1.1.1	Fer ind	Clou	Clous fragmentaires (NMI : 7)	10		Fortement corrodés	Fixations - clous					
2014	119	2F4	3.1.1.12	Fer laminé	Clou	2 complets (7,5 et 6cm), 2 clous incomplets	4	4		Fixations - clous	1800-1890				
2015	119	2F4	5.1.1	Os	Ossement	18 os long, 4 articulations, + 2 os de poisson.	24		1 os blanchi. Traces de boucheries sur les os long.	Animaux sauf mollusques					
2016	119	2H7	1.1.2.61	TCF blanche	Couvercle	Fragment d'un petit contenant. Rebord débordant avec ponctuations sur le rebord. Motif de cannellure sur le dessus. Diamètre estimé 5cm.	1		Ressemble à de la terre cuite fine argileuse blanche.	Alimentation, conservation					
2017	119	2H7	1.1.2.31	Creamware	Contenant		1			Alimentation, indéterminée	1763-1830				
2018	119	2H7	1.1.2.41	TCF argileuse blanche	Pipe	frag de tuyau	1			Tabac	-1920				
2019	119	2H7	1.1.2.51	Pearlware	Assiette	Rebord, décor shell edge	1			Alimentation, vaisselle de table	1775-1830				
2020	119	2H7	1.1.1.3	TCG sans glaçure	Contenant	corps orangé, type pot de fleur	1		Frag ind.	Consommation indéterminée					
2021	119	2H7	1.1.1.3	TCG sans glaçure	Jatte	TCC locale sans glaçure, avec corps rougeâtre dur, les surfaces sont légèrement brunies. Rebord et paroi.	1		jointif avec #2087, lot 1A1	Alimentation, préparation					
2022	119	2H7	2.2.1.9	V Teinté régulier autre (bleu vert)	Verre plat	Verre plat teinté régulier vert à bleuté épaisseur de 1 à 2 mm.	5		3 conservés	Matériaux de base - vitre					
2023	119	2H7	3.1.1.1	Fer ind	Bande	2 frag de bande métallique Long résiduelle 15 cm.	2		Frag jointifs.	Indéterminé		élagué			
2024	119	2H7	3.1.1.12	Fer laminé	Clou	Long de 4 et 5 cm.	2	2		Fixations - clous	1800-1890				
2025	119	2H7	3.1.1.11	Fer forgé	Clou	Longr : 5,5 et 14 cm	2	2		Fixations - clous	-1800				
2026	119	2H7	3.1.2	Métaux et alliages cuivreux	Tige	1 fragment d'une petite tige, diam: 0,7 mm	1			Indéterminé					
2027	119	2H7	5.1.1	Os	Ossement		5			Animaux sauf mollusques					
2028	119	2H7	5.1.4	Coquille	Hûtre		2			Mollusques					
2029	119	1A1	1.1.2.71	TCF blanche vitrifiée	Assiette	1 motif moulé et peint bleu-noir sur le rebord intérieur d'une assiette. 2 fragment de base avec partie de motif imprimé bleu foncé.	3			Alimentation, vaisselle de table	1850-				
2030	119	1A1	1.1.2.71	TCF blanche vitrifiée	Pot	Pot ou tasse. Base et rebord, Hauteur 8 cm, ép 0,5cm, diamètre estimé, 9 cm	3		Fragments jointifs.	Alimentation, indéterminée	1850-				
2031	119	1A1	1.1.2.71	TCF blanche vitrifiée	Contenant	2 rebord motif " germe de blé ". 1 rebord légèrement évasé non décoré. 1 rebord moulé de légères cannelures. 2 petit frag non décoré. 1 rebord évasé motif imprimé noir floral sur la paroi intérieure et paysage sur l'extérieur.	10			Consommation indéterminée	1850-				

#	Site	Lot	Code	Matériau	Objet	Description	fr	ob	Commentaires	Fonction	Datation	Élagué	Planche	Photo	Réf. photo
2032	119	1A1	1.1.2.61	TCF blanche	Contenant	1 motif à l'éponge bleu et violet, 1 motif à l'éponge bleu sur le rebord intérieur et sur toute la face extérieure. 1 motif floral bleu et vert, 1 motif peint bleu. 5 motif imprimé bleu ind.	9			Alimentation, indéterminée	1820-				
2033	119	1A1	1.1.2.31	Creamware	Contenant	Contenant hémisphérique à rebord large. Diamètre estimé, au moins 40 cm. 1 bol à rebord large (profil complet). 1 paroi avec trace d'anse, avec décor bande moulé en creux. 7 paroi ind. 4 anses. 3 fond ind (dont 2 jointifs)	1		1 Grand bol ou pot de chambre?	Alimentation, indéterminée	1763-1830				
2034	119	1A1	1.1.2.51	Pearlware	Assiette	4 rebord décor shell edge bleu	4		Décor 1800-1840	Alimentation, vaisselle de table	1775-1830				
2035	119	1A1	1.1.2.91	TCF jaune glaçure claire	Contenant	Paroi décor moulé cannelures avec bande d'engobe bleu et blanc. 2 frag de paroi sans décor.	3			Consommation indéterminée	1850-1925				
2036	119	1A1	1.1.1.107	TCG Staff slip engobe blanc	Contenant	1 décor points à l'engobe rouge/brun. 1 fond non décoré, glaçuré sur l'intérieur	2			Alimentation, indéterminée	1730-1795				
2037	119	1A1	1.1.2.41	TCF argileuse blanche	Pipe	1 fourneau avec talon . Hauteur 4,05cm et diamètre ouverture : 1,9cm. 1 fourneau avec talon plat et marque TD Hauteur 4,75cm, diam ouv 1,8cm. 8 tuyau non décorés, dont 2 avec un enduit jaune. 1 tuyau "MONTREAL et HENDERSON". 1 tuyau "SCOTL... et ...UGALL"	12	2	Henderson, Montréal (1847-1876); Duncan McDougall & Co., Glasgow (1847-1967).	Tabac	1847-1876				
2038	119	1A1	2.3.2.1	V Coul opaque blanc	Bouton	Bouton à 4 trous	1	1	1854 brevet en 1872	Attaches	1854-				
2039	119	1A1	3.1.2	Métaux et alliages cuivreux	Monnaie	Pièce de 1 cent. Fortement corrodé : sur l'avvers 1940 avec motif feuille d'érable au centre.	1	1	Poids : 3,2 g. Diamètre: 1,91 cm	Commerce	1940				
2040	119	1A1	2.3.1.1	V Coul transp vert foncé	Bouteille	Fragments de paroi et base d'au moins 2 bouteille cylindrique	4			Boissons, conservation/entreposage					
2041	119	1A1	2.3.1.13	V Coul transp vert	Bouteille	Fragments de paroi de verre vert type "7up"	4			Entreposage indéterminé					
2042	119	1A1	2.4.1.1	V Polychrome superposé 1	Indéterminé	Fragment de paroi, de verre incolore recouvert d'un enduit rouge sur les des faces	2			Indéterminé					
2043	119	1A1	2.2.1.9	V Teinté régulier autre (mau)	Contenant	Verre légèrement teinté bleu	1			Consommation indéterminée					
2044	119	1A1	2.3.1.13	V Coul transp vert	Bouteille	Fragment de paroi en verre vert, d'aspect fumé.	1			Entreposage indéterminé					
2045	119	1A1	2.3.1.13	V Coul transp vert	Bouteille	Fragment de paroi de bouteille carrée.	8		Très probablement type 4 épaule	Boissons, conservation/entreposage					
2046	119	1A1	5.3.1	Plastique	Bouchon	Bouchon en forme de demi-sphère. Filetage à l'intérieur. Couleur type imitation de marbre.	1	1		Entreposage indéterminé					
2047	119	1A1	3.1.1.3	Fonte	Poêle	Partie d'un poêle. Forme carrée (16,5 par 15cm) avec deux aménagements semi-circulaires accueillants des orifices (fixation) de 5,2cm et diamètre des ouvertures de 1,27cm. Épaisseur de 1,38cm. Ressaut bosselé sur la face extérieure et enfoncé sur la face intérieure, 10 cm de diamètre avec motif moulé de carré alternés sur le pourtour, avec un mamelon au centre.	1	1		Chauffage					
2048	119	1A1	3.1.1.1	Fer ind	Lime	Lime à une pointe et pan plat, rainures droites rudes. Long: 20cm.	1	1		Matières indéterminées, outils					

#	Site	Lot	Code	Matériau	Objet	Description	fr	ob	Commentaires	Fonction	Datation	Élagué	Planche	Photo	Réf. photo
2049	119	1A1	3.1.1.1	Fer ind	Lime	Lime avec un pan plat, l'autre arrondie, rainures droites rudes. Long: 23,3cm	1	1		Matières indéterminées, outils					
2050	119	1A1	3.1.1.1	Fer ind	Crochet	Crochet, Long: 18,3cm	1	1		Supports					
2051	119	1A1	3.1.1.1	Fer ind	Indéterminé	Objet corrodé (tige avec bout semi-circulaire)	2			Indéterminé		élagué			
2052	119	1A1	3.1.1.12	Fer laminé	Clou	Long de 7,4 et 8,2 cm.	3	3	1 corrodé jeté	Fixations - clous	1800-1890				
2053	119	1A1	3.1.1.1	Fer ind	Clou	Peut-être un clou tréfilé	1	1		Fixations - clous					
2054	119	1A1	5.1.1	Os	Ossement	Mammifères, 23 os long, 4 articulations, os plat, 2 dents.	29		Traces de scies.	Animaux sauf mollusques					
2055	119	1A1	5.1.4	Coquille	Huître		7			Mollusques					
2056	119	1A1	1.1.1.31	TCG avec glaçure	Pot	TCC locale à corps orangé, glaçure brun clair sur l'intérieur et l'extérieur. 2 fragments jointifs de la paroi et base, glaçurés à l'intérieur.	2		Atelier des potiers Briaire et Courtemanche (1844-1866). Voir tessonnier code B&C-04	Consommation indéterminée	1844-1866				
2057	119	1A1	1.1.1.106	TCG n-e Angleterre 2	Contenant		3			Consommation indéterminée	1750-1900				
2058	119	1A1	1.3.2.29	Pf dure indéterminée	Contenant	3 base et rebord sans décor. 1 fragment de petit pot (profil complet) avec motif moulé. 2 base décor imprimé bleu, motif de "chinoiserie".	6	1		Consommation indéterminée					
2059	119	1A1	2.3.2.1	V Coul opaque blanc	Contenant	1 fragment de paroi avec décor de type vannerie. 1 paroi ind. 1 flacon rectangulaire à coin chanfreiné avec goulot droit, lèvres droite.	3	1		Consommation indéterminée					
2060	119	1A1	1.1.2.51	Pearlware	Biblot	Figurine de chien avec un collier et une chaîne. Creux à l'intérieur. 6 par 3 cm.	1	1		Décoration	1850-		oui	oui	IMG_0870
2061	119	1A2	1.1.2.71	TCF blanche vitrifiée	Assiette	1 motif moulé volutes et bossages.	1			Alimentation, vaisselle de table	1850-				
2062	119	1A2	1.1.2.71	TCF blanche vitrifiée	Contenant	1 motif moulé, ponctuations rehaussé de dorures et 1 décor vert.	1			Consommation indéterminée	1850-				
2063	119	1A2	2.3.1.13	V Coul transp vert	Bouteille	Fragment de paroi et cul de bouteille type 4 épaules.	2			Boissons, conservation/entreposage					
2064	119	1A2	2.3.1.10	V Coul transp brun	Bouteille		2			Entreposage indéterminé					
2065	119	1A2	5.3.1	Plastique	Bouchon	Bouchon en plastique bleu	2	1		Entreposage indéterminé		élagué			
2066	119	1A1	1.1.2.61	TCF blanche	Bol	2 rebord, motif à l'éponge vert et rose de "style portneuf"	2		Datation du décor : ca 1840-1920	Alimentation, vaisselle de table	1820-				
2067	119	1A1	1.1.2.61	TCF blanche	Assiette	1 décor floral bleu, de type flow blue. Marque sur le revers du marli : "COLONIAL au dessus du sceau royal britannique HANLEY ..."	1		1890-1931	Alimentation, vaisselle de table	1820-				
2068	119	1A1	1.1.2.61	TCF blanche	Contenant	9 rebord, 7 fond et 20 paroi non décorées.	36			Alimentation, indéterminée	1820-				
2069	119	1A1	1.1.1.31	TCG avec glaçure	Contenant	TCC locale à corps orangé, glaçure brun clair verdâtre sur l'intérieur.	1			Consommation indéterminée					
2070	119	1A1	2.2.1.4	V Teinté régulier bleu	Flacon	Ouverture de type à bouchon. Goulot avec bague profilée en v. Col long de type Brandy.	1	1	Type brandy après 1880, Reference: SHA	Boissons, conservation/entreposage					
2071	119	1A1	2.2.1.1	V Teinté régulier vert	Bouteille	Fragment de paroi, 3 verre teinté vert et un verre teinté bleu-vert.	4			Entreposage indéterminé					
2072	119	1A1	2.2.1.4	V Teinté régulier bleu	Petit flacon	Base de flacon, trace de canne à souffler sur le cul.	1	1	Flacon médicinal ou à parfum?	Entreposage indéterminé					
2073	119	1A1	2.2.1.9	V Teinté régulier autre (bleu vert)	Verre plat	Verre plat teinté régulier vert. Ép 2 mm.	1			Matériaux de base - vitre					
2074	119	1A1	2.2.1.4	V Teinté régulier bleu	Bouteille carrée	Fragment de cul et paroi. 1 pan en retrait avec deux coins chanfreinés. Bouteille moulée en 2 parties, avec base séparée et enfoncement circulaire moulé.	1		Moule en 2 parties avec base séparée 1850-1920 (populaire à partir de 1875)	Entreposage indéterminé	1850-1920				

#	Site	Lot	Code	Matériau	Objet	Description	fr	ob	Commentaires	Fonction	Datation	Élagué	Planche	Photo	Réf. photo
2075	119	1A1	2.2.1.1	V Teinté régulier vert	Bouteille carrée	Fragment de cul et paroi. Trace de moule sur la base, pas de traces de moule vertical. Inscription sur le cul : "...LKER'S ...PKNOCK ...SKY ...08 "	1			Entreposage indéterminé					
2076	119	1A1	1.1.1.3	TCG sans glaçure	Bloc	corps brun-rougeâtre très dur	1			Matériaux de construction					
2077	119	1A1	1.1.2.51	Pearlware	Assiette	1 rebord de plat creux à contour ondulé, décor shell edge bleu	5		Décor 1800-1840	Alimentation, vaisselle de table	1775-1830				
2078	119	1A1	1.1.2.51	Pearlware	Contenant	1 anse, 1 rebord avec décor floral moulé et deux bandes roses. 1 rebord à contour ondulé. 1 fond	4			Alimentation, indéterminée	1775-1830				
2079	119	1A1	5.5.7	Cuir	Chaussure	semelle avec talon et traces de clou (plus de 14). Long résiduelle 15,5cm, largeur talon 6cm,	1	1		Chaussures					
2080	119	1A1	1.1.2.61	TCF blanche	Plat creux	Rebord avec décor moulé et peint bleu, motif floral stylisé sur le rebord. Motif type : " spearhead "	4		Marli avec frag de bouge.	Alimentation, vaisselle de service	1820-				
2081	119	1A1	1.1.2.61	TCF blanche	Contenant	1 rebord avec décor moulé et peint bleu, motif " Bead and reel ".	1		Jointif avec #1571 lot 1B2	Alimentation, indéterminée	1820-				
2082	119	1A1	1.1.2.61	TCF blanche	Assiette	1 rebord avec décor imprimé bleu, scène pastorale : personnage sonnante une trompette et chevauchant un boeuf, suivi d'un autre boeuf.	1			Alimentation, vaisselle de table	1820-				
2083	119	1A1	1.1.2.61	TCF blanche	Plat creux	3 rebord avec décor imprimé bleu de type " willow "	3			Alimentation, vaisselle de service	1820-				
2084	119	1A1	1.1.2.61	TCF blanche	Contenant	2 rebord avec décor peint bleu et moulé. motif floral avec pétales bosselés, sur un fond bleu sur le rebord.	2		Pourrait être du pearlware.	Consommation indéterminée	1820-				
2085	119	1A1	1.1.2.71	TCF blanche vitrifiée	Couvercle	1 couvercle avec motif imprimé brun sur le dessus, avec inscription: " ALMOND sur le rebord et au centre, CO-OPERATIV... .. MARE PER TERR... "	1			Alimentation, conservation	1850-				
2086	119	1A1	1.1.1.31	TCG avec glaçure	Contenant	TCC locale à corps orangé, glaçure brun foncé sur l'intérieur. Forme ouverte.	6		Terrine ou jatte ?	Consommation indéterminée					
2087	119	1A1	1.1.1.3	TCG sans glaçure	Jatte	TCC locale sans glaçure, avec corps rougeâtre dur, les surfaces sont légèrement brunies. Rebord.	1		jointif avec #2021, lot 2H7	Alimentation, préparation					
2088	119	1A1	2.1	Verre incolore	Contenant	Bouteille de forme carrée	11		Présence de teinture bleu. Contenant à peinture ou teinture?	Consommation indéterminée					
2089	119	1A1	2.1	Verre incolore	Contenant	Petit frag et un goulot à rebord large, diamètre d'ouverture 2,2cm, diamètre du rebord 5,48cm.	4	1		Consommation indéterminée					
2090	119	1A1	2.3.1.13	V Coul transp vert	Bouteille	Bouteille complète, carrée de type 4 épaules. Inscription sur le cul : "H" Goulot à lèvres rabattue. Rebord de lèvres irrégulier.	1	1		Boissons, conservation/entreposage					
2091	119	1A1	2.1	Verre incolore	Contenant	1 base avec inscription sur le cul : "CARTER MADE IN USA"	1		moule automatique	Consommation indéterminée	1930-				
2092	119	1A1	2.1	Verre incolore	Contenant	1 base avec inscription sur le cul : "H 52U X 10"	1		moule automatique	Consommation indéterminée	1930-				
2093	119	1A1	2.2.1.3	V Teinté régulier turquoise	Isolateur	rainures intérieures	1			Électricité					
2094	119	1A1	2.2.1.3	V Teinté régulier turquoise	Flacon	Flacon rectangulaire avec 2 pans courts arrondis et 1 pan en retrait. Traces de moules qui s'arrêtent au milieu du goulot. Goulot droit avec lèvres de type pharmaceutique.	1	1	Moule en 2 parties avec base séparée 1850-1920	Consommation indéterminée	1850-1920				
2095	119	1A1	3.1.1.1	Fer ind	Crampon	Long: 23 cm, épaisseur : 1,45.	1	1	railway spike	Chemin de fer					

#	Site	Lot	Code	Matériau	Objet	Description	fr	ob	Commentaires	Fonction	Datation	Élagué	Planche	Photo	Réf. photo
2096	119	1A2	2.1	Verre incolore	Indéterminé	Paroi décor moulé en relief, succession de losange	1			Indéterminé	1930-				
2097	119	1A2	3.1.1.13	Fer tréfilé	Clou	Gros clou tréfilé, à tige ronde.	1			Indéterminé	1890-	élagué			
2098	119	1A2	3.1.7	Métaux et alliages nickelifères	Monnaie	Pièce de 10 cent. Sur le revers " ELIZABETH II D.G. REGINA, avec effigie de la reine sans couronne. Sur l'avers " CANADA 2011 10 CENTS " bateau au centre.	1	1	Acier plaqué-nickel. Poids : 1,8g. Diamètre: 1,78cm	commerce	2011				
2099	119	7A1	1.1.1.106	TCG n-e Angleterre 2	Contenant		1			Consommation indéterminée	1750-1900				
2100	119	7A1	1.1.1.131	TCG avec glaçure	Contenant	TCC locale à corps orangé avec inclusions noirs, glaçure brun clair sur l'intérieur. Motif de ligne à l'engobe brun.	2		1 base et 1 paroi.	Consommation indéterminée					
2101	119	7A1	1.2.1.993	GG gl feld - général	Contenant	Corp chamois avec glaçure extérieure brunâtre et enduit intérieur brunâtre.	1		voir # 1792.	Consommation indéterminée	1800-1875				
2102	119	7A1	1.1.2.71	TCF blanche vitrifiée	Contenant	1 fragment de rebord avec motif " germe de blé " sur la paroi intérieure. 2 petit frag ind.	3			Consommation indéterminée	1850-				
2103	119	7A1	1.1.2.61	TCF blanche	Contenant	1 rebord avec décor peint bleu	1		Pourrait être du pearlware.	Consommation indéterminée	1820-				
2104	119	7A1	1.1.2.41	TCF argileuse blanche	Pipe	1 fourneau avec tuyau	1			Tabac	-1920				
2105	119	7A1	2.2.1.4	V Teinté régulier bleu	Bouchon	V Teinté régulier bleu	1	1		Entreposage indéterminé					
2106	119	7A1	2.2.1.1	V Teinté régulier vert	Flacon	Goulot de flacon. Col court, ouverture large. Lèvre travaillée à la main et polie (très irrégulière). Diamètre ouverture: 3,92	1	1		Entreposage indéterminé					
2107	119	7A1	3.1.1.12	Fer laminé	Clou	Long 7,8cm	1	1		Fixations - clous	1800-1890				
2108	119	7A1	3.1.1.1	Fer ind	Bande	2 frag de bande métallique. Dimensions : Long résid: 9cm, largeur: 4cm, épaisseur: 0,65cm + Long résid: 16cm, largeur: 2cm, épaisseur: 0,1cm	2			Indéterminé		élagué			
2109	119	7A1	3.1.1.1	Fer ind	Cerceau de tonneau	Bande en métal ferreux, longue et arrondie, avec une épaisseur variable. Présence de rivets de fixation. Long résid: 63 cm, largeur: 3,8 cm, épaisseur: 0,5 à 1,5 cm	1			Entreposage indéterminé					
2110	119	7A1	3.1.1.1	Fer ind	Outil	Oeillet d'emmanchement. Diamètre d'ouverture: 6 cm, épaisseur 1cm.	1		Très corrodé.	Indéterminé, outils					
2111	119	7A1	5.1.1	Os	Ossement	Mammifères, 5 os	5		Traces de scies sur 2 os.	Animaux sauf mollusques					
2112	119	7A1	5.1.1	Os	Cornillon	3 cornillon	4		Traces de scie (boucherie). Os d'apparence brune.	Animaux sauf mollusques					
2113	119	7A2	1.1.1.53	TCG n-e Angleterre 1	Récipient creux	Décor trainées et points a l'engobe blanc.	18	1	5 fragments jointifs. Bassin ou plat de service?	Consommation indéterminée	1750-1900				
2114	119	7A2	1.1.2.114	TCF chamois glaçure brune	Théière	Glaçure Rockingham intérieur et extérieur. Forme globulaire et rebord. Diamètre ouverture intérieur 4,7cm et diam. extérieur 6,8cm	3			Alimentation, vaisselle à usage spécifique	1850-1930				
2115	119	7A2	1.1.2.71	TCF blanche vitrifiée	Assiette	Rebord avec motif " germe de blé " sur la paroi intérieure. 2 petit frag ind.	6			Alimentation, vaisselle de table	1850-				
2116	119	7A2	1.1.2.71	TCF blanche vitrifiée	Bol	1 base de grand bol avec pied annulaire et 1 base de petit bol à pans cannelés avec pied annulaire	2			Alimentation, vaisselle de table	1850-				
2117	119	7A2	1.1.2.41	TCF argileuse blanche	Pipe	1 tuyau	1			Tabac	-1920				
2118	119	7A2	1.1.1.3	TCG sans glaçure	Récipient ouvert	TCC locale sans glaçure, avec corps orangé. Rebord et paroi.	1			Alimentation, indéterminée					
2119	119	7A2	1.1.1.131	TCG avec glaçure	Contenant	TCC locale à corps orangé, glaçure brun clair verdâtre. Rebord.	2			Consommation indéterminée					
2120	119	7A2	2.1	Verre incolore	Anse	Anse de forme triangulaire avec section en forme de losange. Trace de moule.	1			Consommation indéterminée					

#	Site	Lot	Code	Matériau	Objet	Description	fr	ob	Commentaires	Fonction	Datation	Élagué	Planche	Photo	Réf. photo
2121	119	7A2	1.3.1.11	PC sans glaçure	Bille	1 bille avec motif de lignes entrecroisées tenus vertes et rouges.	1	1		Jeux et divertissements					
2122	119	7A2	3.1.1.1	Fer ind	Clé	Grosse clé. Tête de forme ovoïde. Tige à section circulaire, paneton à section avec extrémité recourbée en forme de " ? ".	1	1		Systèmes de fermeture			oui	oui	IG_0138-13
2123	119	7A2	3.1.1.1	Fer ind	Pince à monter	Outil de préhension en métal ferreux avec deux branches croisées autour d'un axe de rotation. L'objet comporte un gros talon à la base qui devait d'objet de percussion lancée (marteau). Une des branches de l'ouverture est recourbée vers l'extérieur et comporte des rainures sur la face intérieure, l'autre branche d'ouverture est absente.	1	1	Outil de coordonnier, pince-marteau utilisé pour la fabrication de souliers, entre 1750-1800. (référence : Art of the Shoemaker M. De Garsault's annotated translation by D.A. Saguto (2009) [1767]	Cuir, outils	1750-		oui	oui	IG_0140-14
2124	119	7A2	3.1.1.1	Fer ind	Bande de fixation	2 bandes en métal ferreux, avec trous de fixation. L'une est recourbée (de façon intentionnelle) à une extrémité. Long: 17 + 5cm, largeur: 3,2cm, épaisseur: 0,6cm. L'autre est droite et comporte deux trous de fixation, avec une tête ou anneau à une extrémité, la pièce est incomplète. Long résiduelle: 14cm, largeur: 2cm, ép: 0,35cm. Dimensions de la tête : 3,8 par 3 cm, dimension d'ouverture de la tête: 2,3 par 1,7cm	2	2	La pièce avec une tête pourrait être fixé sur un outils ou autre type d'objet. Il ressemble à un ouvre bouteille.	Indéterminé					
2125	119	7A2	5.1.1	Os	Cornillon	1 petit cornillon	1			Animaux sauf mollusques					
2126	119	7E7	1.1.1.106	TCG n-e Angleterre 2	Contenant		1			Consommation indéterminée	1750-1900				
2127	119	7E7	1.1.2.61	TCF blanche	Contenant	1 fragment avec décor noir.	1			Consommation indéterminée	1820-				
2128	119	7E7	1.1.2.61	TCF blanche	Contenant		1		petit frag	Consommation indéterminée	1820-				
2129	119	7E7	1.1.2.61	TCF blanche	Tasse	Fragment de tasse avec pied en couronne. Corps très fin avec décor imprimé, motif floral bleu. Hauteur: 6,8cm, ép: 0,18cm	2	1		Alimentation, vaisselle de table	1820-				
2130	119	7E7	1.1.2.41	TCF argileuse blanche	Pipe	1 tuyau, 2 frag de fourneau	3			Tabac	-1920				
2131	119	7E7	2.2.1.9	V Teinté régulier autre (bleu vert)	Verre plat	Verre plat teinté régulier vert et bleu-vert. Ép 1 à 2 mm.	9		2 conservés	Matériaux de base - vitre					
2132	119	7E7	3.1.1.1	Fer ind	Clou	Peut-être un clou découpé	2			Fixations - clous					
2133	119	7A7	3.1.1.1	Fer ind	Concrétion	1 concretion (tige?)	1		incomplet et très fortement corrodé	Indéterminé		élagué			
2134	119	7E7	5.5.7	Cuir	Retaille	1 morceau de retaille	1		fragment	Cuir, résidus					
2135	119	7A7	5.1.1	Os	Cornillon	cornillon	1			Animaux sauf mollusques					
2136	119	7A7	5.1.1	Os	Ossement	Os long	1		Trace de scie	Animaux sauf mollusques					
2137	119	7E23	1.1.2.31	Creamware	Assiette	Fragment de rebord (marli).	1		petit frag	Alimentation, vaisselle de table	1763-1830				
2138	119	7E23	1.1.2.51	Pearlware	Contenant	Fragment de rebord (marli).	1			Consommation indéterminée	1775-1830				
2139	119	7E23	2.2.1.9	V Teinté régulier autre (bleu vert)	Verre plat	Verre plat teinté régulier vert et bleu-vert. Ép 1 mm.	2			Matériaux de base - vitre					
2140	119	7E24	1.1.2.61	TCF blanche	Assiette	Rebord d'assiette à motif shell edge bleu et 1 vert.	2		petits fragments	Alimentation, vaisselle de table	1820-				
2141	119	7E24	1.1.2.61	TCF blanche	Indéterminé	fragment ind en forme de volute avec décor vert.	1			Indéterminé	1820-				
2142	119	7E24	1.1.2.61	TCF blanche	Contenant	Divers fragments, dont 1 anse	21			Alimentation, indéterminée	1820-				
2143	119	7E24	1.1.2.61	TCF blanche	Indéterminé	13 fragments divers avec décor peint, 1 décor imprimé bleu, 1 décor mauve.	17			Indéterminé	1820-				
2144	119	7E24	1.1.2.51	Pearlware	Contenant	Fragments de base avec pied annulaire, décor peint ind.	4			Consommation indéterminée	1775-1830				

#	Site	Lot	Code	Matériau	Objet	Description	fr	ob	Commentaires	Fonction	Datation	Élagué	Planche	Photo	Réf. photo
2145	119	7E24	1.1.2.61	TCF blanche	Bol	Fragment de rebord d'un bol, avec décor peint motif d'avoine.	1			Alimentation, vaisselle de table	1820-				
2146	119	7E24	1.1.2.31	Creamware	Contenant	Fragments de rebord avec lèvres arrondies.	3			Consommation indéterminée	1763-1830				
2147	119	7E24	1.1.2.41	TCF argileuse blanche	Pipe	13 tuyau sans décor, 1 tuyau avec motif imprimé végétal, un embout avec enduit orange. 2 frag de fourneau et 1 fourneau, avec tuyau et talon et deux motifs de coeurs de chaque côté du talon.	17			Tabac	-1920				
2148	119	7E24	1.1.1.3	TCG sans glaçure	Bille	1 bille, avec corps orangeâtre. Diamètre: 1,76 cm	1	1		Jeux et divertissements	1775-1920				
2149	119	7E24	1.1.1.3	TCG sans glaçure	Bille	1 bille, avec corps jaunâtre. Diamètre: 1,77 cm	1	1		Jeux et divertissements	1775-1920				
2150	119	7E24	1.1.1.3	TCG sans glaçure	Bille	1 bille, avec corps rosâtre. Diamètre: 2cm	1	1		Jeux et divertissements	1775-1920				
2151	119	1B5	5.1.7	Graphite	Crayon		1			Écrits					
2152	119	1B5	1.1.2.41	TCF argileuse blanche	Pipe	8 tuyaux (1 avec enduit jaunâtre et 1 avec inscrip. "HENDE...", 5 fourneaux (1 avec la marque "TD")	13		fragments, marque TD 1840-, fabricant : Henderson, Montréal (1847-1876)	Tabac	1849-1876				
2153	119	1B5	1.1.2.42	TCF argileuse rouge	Pipe		1		fragment	Tabac					
2154	119	1B5	5.5.7	Cuir	Retaille		1		fragment	Cuir, résidus					
2155	119	1B5	5.1.1	Os	Bouton	bouton à 4 trous, diam. 1,7 cm	1	1		Attaches	1854-				
2156	119	1B5	2.3.2.1	V Coul opaque blanc	Bouton		1		très petit fragment	Attaches					
2157	119	1B5	1.1.2.51	Pearlware	Vaisselle	base avec pied en couronne, motif végétal bleu pâle sur la surface intérieur du fond de l'objet	2	1	2 fragments recollent	Alimentation, indéterminée	1775-1830				
2158	119	1B5	1.1.2.51	Pearlware	Assiette	3 marli avec rebord à décor incisé Shell edge bleu (probablement le même objet) et 1 rebord avec bande bleu et ligne perlée en relief	6		fragments	Alimentation, vaisselle de table	1775-1830				
2159	119	1B5	1.1.2.61	TCF blanche	Assiette	4 marli avec rebord à décor incisé Shell edge bleu (motifs différents)	4		fragments, 1 altéré	Alimentation, vaisselle de table	1820-				
2160	119	1B5	1.1.2.61	TCF blanche	Vaisselle	1 motif à l'éponge bleu et 2 motif à l'éponge rouge (dont 1 avec rebord légèrement ondulé), 2 frag. de marli avec motif de type Willow blue, 1 motif floral bleu foncé, 1 motif géométrique bleu pâle, 3 motif bleu ind.	11		fragments	Alimentation, indéterminée	1820-				
2161	119	1B5	1.1.2.61	TCF blanche	Vaisselle	motif floral vert, noir, rouge et bleu	7		fragments	Alimentation, indéterminée	1820-				
2162	119	1B5	1.1.2.61	TCF blanche	Vaisselle	surface extérieure grise avec bande circulaire blanche à l'engobe	1		petit fragment	Alimentation, indéterminée	1820-				
2163	119	1B5	1.1.2.61	TCF blanche	Vaisselle	surface extérieure avec décor de bandes à l'engobe brun et bleu-gris	2	1	fragments	Alimentation, indéterminée	1820-				
2164	119	1B5	1.1.2.61	TCF blanche	Vaisselle	surface extérieure avec décor de bandes à l'engobe brun, bleu et noir	6	1	2 gros fragments recollent	Alimentation, indéterminée	1820-				
2165	119	1B5	1.1.2.61	TCF blanche	Indéterminé	décor végétal moulé et motif végétal noir	2	1	1 fragment de paroi et 1 fragment d'anse moulé	Indéterminé	1820-				
2166	119	1B5	1.1.1.3	TCG sans glaçure	Contenant		2	1	2 fragments de rebord recollent	Consommation indéterminée					
2167	119	1B5	1.1.1.3	TCG sans glaçure	Contenant		4		fragments	Consommation indéterminée					
2168	119	1B5	1.1.1.3	TCG sans glaçure	Bille	4 billes avec résidus de peinture rougeâtre (dont 1 à la surface irrégulière), 1 bille à la surface irrégulière, 1 bille grisâtre et 1 bille avec une moitié décoré de lignes concentriques peintes en rouge	7	7	diamètre : 1,3 cm, 1,5 cm, 1,6 cm et 1,9 cm	Jeux et divertissements	1775-1920				

#	Site	Lot	Code	Matériau	Objet	Description	fr	ob	Commentaires	Fonction	Datation	Élagué	Planche	Photo	Réf. photo
2169	119	1B5	1.1.2.61	TCF blanche	Vaisselle		21		fragments, 2 altérés par la chaleur	Alimentation, indéterminée	1820-				
2170	119	1B5	1.1.2.1	Faïence blanche	Vaisselle	corps chamois, fragment de rebord (bol/tasse) avec motif bleu ind. Sur le rebord ext.	1		si anglaise débute après 1760, si hollandaise on en trouve sur des sites du 17e	Alimentation, indéterminée	1700-1780				
2171	119	1B5	1.1.1.53	TCG n-e Angleterre 1	Contenant	corps rouge avec glaçure int. et ext. légèrement teintée de jaune	2			Consommation indéterminée	1775-1875				
2172	119	1B5	1.3.2	Porcelaine fine dure (PF)	Indéterminé		1		fragment courbe	Indéterminé					
2173	119	1B7	5.1.4	Coquille	Mollusque	mollusque	1			Mollusques					
2174	119	1B7	5.1.1	Os	Ossement		5		divers	Animaux sauf mollusques					
2175	119	1B7	3.1.1.11	Fer forgé	Gond	1 pièce, gond à tige (fiché)	1	1	la partie du mamelon est recouverte de concrétions ferreuses	Ferrures de rotation				oui	IMG_0754
2176	119	1B7	3.1.1.1	Fer ind	Clou		1		incomplet et très corrodé	Fixations - clous		élagué			
2177	119	1B7	2.2.1.9	V Teinté régulier autre (bleu vert)	Verre plat	épaisseur 1 mm	3		fragments	Matériaux de base - vitre					
2178	119	1B7	1.1.1.107	TCG Staff slip engobe blanc	Contenant	corps chamois, glaçure teintée jaune	1		petit fragment	Consommation indéterminée	1730-1780				
2179	119	1B7	1.1.2.51	Pearlware	Vaisselle	1 pied annulaire avec accumulation de bleu de cobalt, 1 rebord avec motif floral rouge et noir à l'ext. et ligne noire à l'int., 1 paroi avec motif végétal vert et brun	4			Alimentation, indéterminée	1775-1830				
2180	119	1B8	2.2.1.9	V Teinté régulier autre (bleu vert)	Verre plat	épaisseur 1 mm	15		1 conservé	Matériaux de base - vitre					
2181	119	1B8	5.1.1	Os	Ossement		35		divers, certains avec traces de boucherie	Animaux sauf mollusques					
2182	119	1B8	3.1.1.1	Fer ind	Plaque	largeur 2,6 cm et 3,3 cm	5		incomplètes et corrodées	Indéterminé		élagué			
2183	119	1B8	3.1.1.1	Fer ind	Clou		4		incomplètes et corrodées	Fixations - clous		élagué			
2184	119	1B8	3.1.1.11	Fer forgé	Clou forgé		4	4		Fixations - clous					
2185	119	1B8	3.1.2.1	Métal cuivreux indéterminé	Épingle	1 fragment avec tête ronde et 2 fragments de tige	3			tissus, outils					
2186	119	1B8	3.1.2.1	Métal cuivreux indéterminé	Bouton	diamètre 1,5 cm, dos avec 2 cercles concentriques et marque d'un œillet d'attache	1	1		Attaches					
2187	119	1B8	1.1.2.41	TCF argileuse blanche	Pipe	7 tuyaux dont 1 avec embout	7		fragments	Tabac	-1920				
2188	119	1B8	1.1.1.107	TCG Staff slip engobe blanc	Contenant	corps chamois, glaçure teintée jaune	1		très petit fragment	Consommation indéterminée	1730-1780				
2189	119	1B8	1.1.2.31	Creamware	Contenant		1		1 anse	Consommation indéterminée	1763-1830				
2190	119	1B8	1.1.2.61	TCF blanche	Vaisselle		4		petits fragments, peut-être 2 pearlware	Alimentation, indéterminée	1820-				
2191	119	1B8	1.1.2.115	TCF chamois glaçure noire	Contenant	corps plutôt grisâtre	1			Consommation indéterminée					
2192	119	1B11	5.1.1	Os	Ossement		28		divers	Animaux sauf mollusques					
2193	119	1B11	3.1.1.1	Fer ind	Plaque	largeur environ 3 cm	5		incomplètes et corrodées	Indéterminé		élagué			
2194	119	1B11	3.1.1.1	Fer ind	Clou		2		incomplètes et corrodées	Fixations - clous		élagué			
2195	119	1B11	3.1.1.1	Fer ind	Plaque	largeur 5,8 cm, légèrement courbée, trous de fixation rectangulaire d'environ 2,2 cm de côté en surface et d'environ 1,2 cm au dessous	1			Indéterminé					
2196	119	1B11	3.1.4	Métaux et alliages plombifères	Amas		1			Indéterminé					
2197	119	1B11	2.2.1.9	V Teinté régulier autre (bleu vert)	Verre plat	épaisseur 1,5 mm	8		1 conservé	Matériaux de base - vitre					
2198	119	1B11	1.1.2.41	TCF argileuse blanche	Pipe	1 fourneau	1		fragment	Tabac	-1920				
2199	119	1B11	1.1.2.51	Pearlware	Assiette	marli avec rebord à décor incisé shell edge bleu	1			Alimentation, vaisselle de table	1775-1830				

#	Site	Lot	Code	Matériau	Objet	Description	fr	ob	Commentaires	Fonction	Datation	Élagué	Planche	Photo	Réf. photo
2200	119	1B11	1.1.2.61	TCF blanche	Vaisselle	1 motif bleu ind. et 1 motif géométrique bleu au décalque	2		très petits fragments	Alimentation, indéterminée	1820-				
2201	119	7E12	5.1.1	Os	Ossement		6			Animaux sauf mollusques					
2202	119	7E12	3.1.1.12	Fer laminé	Clou laminé	longueur 7,9 cm	1		fragments corrodés	Fixations - clous	1800-1890				
2203	119	7E12	5.5.7	Cuir	Retaille		1			Cuir, résidus					
2204	119	7E12	2.2.1.9	V Teinté régulier autre (bleu vert)	Verre plat	épaisseur 1,5 mm	7		1 conservé	Matériaux de base - vitre					
2205	119	7E12	2.3.1.2	V Coul transp vert foncé brit	Bouteille	cul de bouteille avec enfoncement conique et talon arrondi	1			Boissons, conservation/entreposage	1790-				
2206	119	7E12	1.1.1.3	TCG sans glaçure	Contenant	objet tourné	1			Consommation indéterminée					
2207	119	7E12	1.1.1.31	TCG avec glaçure	Contenant	corps orange, glaçure intérieure brune	1			Consommation indéterminée					
2208	119	7E12	1.2.1.73	GG Derbyshire 2	Contenant	corps gris, extérieur avec enduit brun et intérieur avec glaçure transparente	1			Consommation indéterminée	1800-1875				
2209	119	7E12	1.1.2.41	TCF argileuse blanche	Pipe	8 tuyaux	8		fragment	Tabac	-1920				
2210	119	7E12	1.1.2.31	Creamware	Contenant		3	1	2 fragments recollent	Consommation indéterminée	1763-1830				
2210	119	8C4	5.1.1	Os	Ossement	3 fragment d'os de grand mammifère terrestre	3	1	recollent	Animaux sauf mollusques					
2211	119	7E12	1.1.2.61	TCF blanche	Vaisselle	1 flow blue, 1 motif à l'éponge bleu, 1 motif floral bleu, 2 motif bleu ind., 1 motif floral et géométrique bleu et 2 motifs de paysage au décalque brun	11			Alimentation, indéterminée	1820-				
2212	119	7E12	1.1.2.71	TCF blanche vitrifiée	Vaisselle	1 fond d'assiette et 1 fond de soucoupe à decor moulé à cannelure et à feuille	4			Alimentation, indéterminée	1850-				
2213	119	7E10	5.1.1	Os	Ossement		3			Animaux sauf mollusques					
2214	119	7E10	3.1.1.1	Fer ind	Clou		3		incomplets et corrodés	Fixations - clous		élagué			
2215	119	7E10	2.2.1.9	V Teinté régulier autre (bleu vert)	Verre plat	épaisseur 1,5 mm	8		1 conservé	Matériaux de base - vitre					
2216	119	7E10	1.1.2.41	TCF argileuse blanche	Pipe	2 tuyaux	2		fragment	Tabac	-1920				
2217	119	7E10	1.1.1.31	TCG avec glaçure	Contenant	corps orangé, glaçure intérieure brune	1			Consommation indéterminée					
2218	119	7E10	1.1.2.61	TCF blanche	Vaisselle	1 tige (fragment d'anse?), 1 décor floral bleu et 1 décor géométrique bleu	5		très petits fragments	Alimentation, indéterminée	1820-				
2219	119	7E10	1.1.2.71	TCF blanche vitrifiée	Assiette	fond avec gouge et marli dont le rebord est ondulé et présente une bande bleu à motif moulé de type spearhead	1			Alimentation, vaisselle de table	1850-				
2220	119	7E10	1.3.2	Porcelaine fine dure (PF)	Contenant	motif bleu ind	2			Consommation indéterminée					
2221	119	7E7	2.2.1.9	V Teinté régulier autre (bleu vert)	Verre plat	épaisseur 2 mm	3		1 conservé	Matériaux de base - vitre					
2222	119	7E7	1.1.2.41	TCF argileuse blanche	Pipe	1 tuyau avec embout	1		fragment	Tabac	-1920				
2223	119	7E7	1.1.1.31	TCG avec glaçure	Contenant	corps orangé, glaçure intérieure verdâtre	1			Consommation indéterminée					
2224	119	7E7	1.1.2.61	TCF blanche	Vaisselle		2		petits fragments	Alimentation, indéterminée	1820-				
2225	119	7E7	1.1.1.106	TCG n-e Angleterre 2	Contenant	corps rouge avec fond d'engobe blanc et glaçure d'aspect jaunâtre à l'intérieur et glaçure extérieure brune	1			Consommation indéterminée	1750-1900				
2226	119	7E6	5.1.4	Coquille	Huître		1			Mollusques					
2227	119	7E6	5.1.1	Os	Ossement		4		certains avec marques de boucherie	Animaux sauf mollusques					
2228	119	7E6	2.2.1.9	V Teinté régulier autre (bleu vert)	Verre plat	épaisseur 1 mm	8		1 conservé	Matériaux de base - vitre					
2229	119	7E6	1.1.2.41	TCF argileuse blanche	Pipe	2 fourneaux (1 avec inscrip. "...D" et section de pied ou d'ergot)	3		fragment, marque TD 1840-	Tabac	-1920				
2230	119	7E6	1.1.2.61	TCF blanche	Vaisselle	4 à motif floral vert, noir et rouge (peut-être du pearlware), 1 anse, 2 bases avec petit pied annulaire et 1 motif géométrique bleu	9		petits fragments	Alimentation, indéterminée	1820-				
2231	119	7E6	1.1.2.61	TCF blanche	Vaisselle	2 bases avec petit pied annulaire	2	1	fragments recollent	Alimentation, indéterminée	1820-				

#	Site	Lot	Code	Matériau	Objet	Description	fr	ob	Commentaires	Fonction	Datation	Élagué	Planche	Photo	Réf. photo
2232	119	7E6	3.1.2.1	Métal cuivreux indéterminé	Bouton	diamètre 3,5 cm, couronne marquée d'une série de petites formes triangulaire et d'une cerce en pointillés, dos avec attache à œillet	1	1		Attaches				oui	IMG_0790-
2233	119	7E14	5.1.1	Os	Ossement		4		certains avec marques de boucherie	Animaux sauf mollusques					
2234	119	7E14	5.5.7	Cuir	Retaille		1			Cuir, résidus					
2235	119	7E14	3.1.1.1	Fer ind	Clou		1		incomplet et corrodé	Fixations - clous		élagué			
2236	119	7E14	2.2.1.9	V Teinté régulier autre (bleu vert)	Verre plat	épaisseur 1 mm	9		1 conservé	Matériaux de base - vitre					
2237	119	7E14	2.1.4	V Inc au plomb	Chandelier	tige à balustres de forme polygonal (inversé et régulier) avec au centre un bouton annulaire surmontant un bouton composé d'une série de bosses et un bassinnet de forme polygonal	5	1	moulé	éclairage	1700-1850				
2238	119	7E14	1.1.2.41	TCF argileuse blanche	Pipe	1 tuyau avec ergot et motif moulé ind. de chaque côté au dessus de l'ergot	1		fragment, marque TD 1840-	Tabac	-1920				
2239	119	7E14	1.1.2.61	TCF blanche	Vaisselle	5 sans motif, 2 à motif bleu ind., 1 avec motif de type Willow blue, 1 paroi avec une ligne noire sous le rebord int. et 1 motif végétal et floral brun	10			Alimentation, indéterminée	1820-				
2240	119	7E14	1.2.1.81	GG Derbyshire 3	Contenant	objet tourné, enduit ferrugineux brun et glaçure saline transparente à l'extérieur	1		fragment de base et paroi, jointif avec 2248 (7E16)	Consommation indéterminée	1800-1875				
2241	119	7E16	5.5.7	Cuir	Retaille		1			Cuir, résidus					
2242	119	7E16	3.1.1.11	Fer forgé	Clou forgé	longueur environ 7 cm (clou plié)	1	1		Fixations - clous	-1800				
2243	119	7E16	2.2.1.9	V Teinté régulier autre (bleu vert)	Verre plat	épaisseur 1 mm	13		1 conservé	Matériaux de base - vitre					
2244	119	7E16	1.1.2.31	Creamware	Contenant		1			Consommation indéterminée	1763-1830				
2245	119	7E16	1.1.2.51	Pearlware	Assiette		1		fragment de base avec petit pied annulaire et accumulation de bleu de cobalt au pli, glaçure très bleuté	Alimentation, vaisselle de table	1775-1830				
2246	119	7E16	1.1.2.61	TCF blanche	Vaisselle	1 motif floral bleu foncé, 2 motif floral brun dont 1 rebord légèrement ondulé	4			Alimentation, indéterminée	1820-				
2247	119	7E16	1.1.2.71	TCF blanche vitrifiée	Vaisselle		1		très petit fragment	Alimentation, indéterminée	1850-				
2248	119	7E16	1.2.1.81	GG Derbyshire 3	Contenant	objet tourné, enduit ferrugineux brun et glaçure saline transparente à l'extérieur	2		fragment de base et paroi jointif avec 2240 (7E14)	Consommation indéterminée	1800-1875				
2249	119	7E17	5.5.7	Cuir	Retaille		5		1 fragment avec découpe arrondie	Cuir, résidus					
2250	119	8B7	5.1.1	Os	Ossement	1 os d'oiseau et 1 os mammifère	2			Animaux sauf mollusques					
2251	119	7E24	1.1.1.31	TCG avec glaçure	Contenant	TCC locale à corps orangé à rougeâtre, glaçure tâcheté vert foncé à jaunâtre, sur la surface intérieure. Surface extérieure lissée, rougeâtre.	1			Consommation indéterminée					
2252	119	7E24	1.1.1.31	TCG avec glaçure	Contenant	TCC locale à corps orangé, glaçure brun pâle. Fragment de rebord.	1			Consommation indéterminée					
2253	119	7E24	1.1.1.31	TCG avec glaçure	Contenant	TCC locale à corps orangé, glaçure brun pâle. Fragment de panse.	1			Consommation indéterminée					
2254	119	7E24	1.1.1.31	TCG avec glaçure	Contenant	TCC à corps gris, glaçure jaunâtre.	1			Consommation indéterminée					

#	Site	Lot	Code	Matériau	Objet	Description	fr	ob	Commentaires	Fonction	Datation	Élagué	Planche	Photo	Réf. photo
2255	119	7A24	5.2	Solides fibreux	Gland	Cupule de gland de chêne.	1		Note: le chêne était fréquemment utilisé dans le processus de tannerie pour sa haute teneur en tanin. Par ailleurs, les glands étaient également utilisés en Méditerranée (Grèce, Turquie...), plus particulièrement la teinture ou pour le tanin dans le processus de tannerie (recherche à approfondir.)	Végétaux					
2256	119	7E24	2.2.1.9	V Teinté régulier autre (bleu vert)	Verre plat	Verre plat teinté régulier vert et bleu-vert. Ép 1 à 1,5 mm.	50		5 conservés	Matériaux de base - vitre					
2257	119	7E24	2.1	Verre incolore	Flacon	Base de petit flacon, trace de canne à souffler sur le cul.	2	1	Altéré par la chaleur (traces noires)	Entreposage indéterminé					
2258	119	7E24	2.3.1.1	V Coul transp vert foncé	Bouteille	Fragment de cul et paroi. Deux pans droits et un coin chanfreiné	1		Bouteille carrée?	Entreposage indéterminé					
2259	119	7E24	2.2.1.1	V Teinté régulier vert	Bouteille carrée	Fragment de cul et paroi. Deux pans droits et un coin chanfreiné	1			Entreposage indéterminé	1850-1920				
2260	119	7E24	2.3.1.1	V Coul transp vert foncé	Bouteille	Fragment de paroi	1			Entreposage indéterminé					
2261	119	7E24	2.3.2.1	V Coul opaque blanc	Perle	Petite perle ronde. Diam de 0,28 cm	1	1		Parures et bijoux					
2262	119	7E24	3.1.1.1	Fer ind	Concrétion	2 concretion (tige?)	3		incomplet et très fortement corrodé	Indéterminé		élagué			
2263	119	7E24	3.1.1.12	Fer laminé	Clou	Longueur de 8 cm.	2	2		Fixations - clous	1800-1890				
2264	119	7E24	3.1.1.11	Fer forgé	Clou	Longueur : 4,6 cm	2	2		Fixations - clous	-1800				
2265	119	7E24	3.1.1.1	Fer ind	Clou	6 frag de tige.	6		P-ê forgé	Fixations - clous					
2266	119	7E24	3.1.1.1	Fer ind	Bande	1 fragment de bande métallique, peut-être une lame?	1			Indéterminé					
2267	119	7E24	3.1.1.1	Fer ind	Cylindre	1 cylindre en métal ferreux, avec ouverture longitudinale.	1		Emmanchement d'un autre objet ?	Indéterminé					
2268	119	7E24	3.1.4	Métaux et alliages plombifères	Plomb	Objet en plomb, en forme de cône tronqué. Diamètre de la base : 2,2cm	1	1	Peut-être un poids de balance	Indéterminé					
2269	119	7E24	3.1.2	Métaux et alliages cuivreux	Bouton	Bouton plat avec trace tenu d'oeillet, non décoré. diamètre 2,15cm	1	1	Fortement corrodé.	Attaches					
2270	119	7E24	5.5.7	Cuir	Chaussure	semelle avec talon, clous et couture. Long résiduelle 7,5cm, largeur talon 5,8cm,	2	1		Chaussures					
2271	119	7E24	5.5.7	Cuir	Retaille	6 retailles découpées de cuir.	6			Cuir, résidus					
2272	119	7E24	5.1.1	Os	Ossement	Mammifères	19		3 fragments d'os blanchis, le reste des os sont brunis. Plusieurs comportent des traces de scies.	Animaux sauf mollusques					
2273	119	7E24	5.1.4	Coquille	Huître		3			Mollusques					
2274	119	7E25	1.1.2.61	TCF blanche	Indéterminé		1		petit frag	Indéterminé	1820-				
2275	119	7E25	1.1.2.51	Pearlware	Contenant	6 décor peint bleu. 1 décor peint et moulé bleu et noir, motif d'un personnage oriental qui tient un objet ovoïde (instrument de musique), 2 décor peint vert, brun et orange.	9		ou tcf blanche	Alimentation, indéterminée	1775-1830				
2276	119	7E25	1.1.2.61	TCF blanche	Indéterminé	Fragment de rebord avec col, avec décor peint et à l'engobe, brun, jaune, orange, bleu.	1		petit frag	Indéterminé	1820-				
2277	119	7E25	1.1.2.31	Creamware	Contenant	1 base avec pied droit, 2 rebord et 1 motif de bande moulé et à l'engobe orange .	4			Consommation indéterminée	1763-1830				

#	Site	Lot	Code	Matériau	Objet	Description	fr	ob	Commentaires	Fonction	Datation	Élagué	Planche	Photo	Réf. photo
2278	119	7E25	1.3.2.11	PF dure orientale	Contenant	1 rebord avec décor bleu peint sous la glaçure. Motif de maison (orientale) sur la face extérieure. Bordure stylisée orientale sur la face intérieure.	1		bol ou tasse. Porcelaines orientales populaire tout au long du 18e siècle, jusqu'au début du 19e siècle. Voit un résurgence à la fin du 19e siècle. (Source : La porcelaine de Place-Royale, Nicole Génét.)	Consommation indéterminée	1700-1825				
2279	119	7E25	1.1.2.41	TCF argileuse blanche	Pipe	1 tuyau. Long résiduelle : 8,6cm. + 1 petit fragment tuyau	2			Tabac	-1920				
2280	119	7E25	1.1.1.31	TCG avec glaçure	Contenant	TCC à corps orangé, glaçure rougeâtre sur la surface extérieur et intérieure.	1		voir #1867 et #1927	Consommation indéterminée					
2281	119	7E25	2.2.1.9	V Teinté régulier autre (bleu vert)	Verre plat	Verre plat teinté régulier vert et bleu-vert. Ép 1 à 2,5 mm.	10		4 conservés	Matériaux de base - vitre					
2282	119	7E25	2.3.1.1	V Coul transp vert foncé	Bouteille	2 fragment de paroi. Lignes parallèles (décor à l'acide ?)	2			Entreposage indéterminé					
2283	119	7E25	3.1.1.12	Fer laminé	Clou découpé	1 complet 5,56cm et 1 incomplet (sans tête) 4,3cm	2	2		Fixations - clous	1800-1890				
2284	119	7E25	3.1.2	Métaux et alliages cuivreux	Anneau	1 anneau incomplet. Diamètre 3,2cm , diamètre tige: 0,25cm	1	1		Indéterminé					
2285	119	7A25	3.1.2	Métaux et alliages cuivreux	Guimbarde	armature de guimbarde avec œillet, sans la membrane. Long: 5,4cm Diamètre 5,4cm , diamètre tige: 0,5cm.	1	1		Jeux et divertissements				oui	IMG_0783
2286	119	7E25	3.1.2	Métaux et alliages cuivreux	Bouton	Bouton plat avec trace d'œillet, non décoré. diamètre 1,55cm	2	2	Fortement corrodé.	Attaches					
2287	119	7E25	5.1.1	Os	Bouton	Bouton à 2 trous. Trace de moulage.	1	1		Attaches					
2288	119	7A25	4.1.8	Silex	Pierre à fusil	Pierre à fusil sur lame. Silex noir. Présence plutôt faible de patine dans un coin.	1	1	La patine pourrait être causé par l'utilisation potentielle par la chaleur dégagée (comm. pers Patrick Eid). Pierre à fusil sur lame à partir de 1720.	Chasse/guerre, armes à feu	1720-		oui	oui	IMG_0915
2289	119	7A25	5.1.1	Os	Ossement	Mammifères	1			Animaux sauf mollusques					
2290	119	7E1	1.1.2.31	Creamware	Contenant	1 rebord, 10 paroi.	11		Émail de couleur crème.	Consommation indéterminée	1763-1830				
2291	119	7E1	1.1.2.51	Pearlware	Contenant	1 rebord décor peint vert, jaune et bleu, bande annulaire brune sur la bordure intérieure et motif floral. 2 fragments non décorés	3		petits fragments	Alimentation, indéterminée	1775-1830				
2292	119	7E1	1.1.2.61	TCF blanche	Contenant	4 motif flow blue, 4 décor à l'éponge bleu, 7 décor imprimé bleu, 1 motif floral peint bleu, 1 motif floral peint rouge et bleu, 1 motif floral peint rouge et vert, 3 rebord shell edge, 19 non décorés (dont 1 anse).	40	5	Fragments divers (marli, rebord, base)	Alimentation, indéterminée	1820-				
2293	119	7E1	1.1.2.71	TCF blanche vitrifiée	Assiette	Rebord avec motif " germe de blé " sur la paroi intérieure. 2 motif floral avec dorures, 1 paroi avec scorie concrétionnée.	4	2	Le fragment avec scorie serait un bol	Alimentation, vaisselle de table	1859-				
2294	119	7E1	1.1.2.54	TCF glaçure jaune	Contenant	Fragment de paroi avec motif végétal moulé au niveau du négatif d'un anse.	2	1	Tasse ou petit contenant	Alimentation, indéterminée	1780-1835				
2295	119	7E1	1.1.1.31	TCG avec glaçure	Contenant	TCC locale à corps rougeâtre, glaçure verdâtre à rougeâtre sur l'intérieur et enduit rouge sur l'extérieur.	1			Consommation indéterminée					
2296	119	7E1	1.1.1.31	TCG avec glaçure	Contenant	TCC locale à corps orangé, glaçure incolore sur l'intérieur, aucune glaçure extérieure	2			Consommation indéterminée					
2297	119	7E1	1.1.1.31	TCG avec glaçure	Contenant	TCC locale à corps orangé, glaçure verdâtre sur l'intérieur, avec aspect piqueté, aucune glaçure extérieure	1			Consommation indéterminée					

#	Site	Lot	Code	Matériau	Objet	Description	fr	ob	Commentaires	Fonction	Datation	Élagué	Planche	Photo	Réf. photo
2298	119	7E1	1.2.1.73	GG Derbyshire 2	Contenant		1			Consommation indéterminée	1820-				
2299	119	7E1	1.3.1.21	PC avec glaçure	Isolateur		1	1		Électricité					
2300	119	7E1	1.1.1.3	TCG sans glaçure	Bille	1 bille, avec corps grisâtre à surface brunie. Diamètre: 1,55cm	1	1		Jeux et divertissements	1775-1920				
2301	119	7E1	1.1.2.41	TCF argileuse blanche	Pipe	5 tuyau sans décor, 1 frag de fourneau, 1 frag de fourneau avec cannelures extérieures	7			Tabac	-1920				
2302	119	7E1	5.2	Solides fibreux	Noyau	Demi noyau de pêche	1			Végétaux					
2303	119	7E1	3.1.1.12	Fer laminé	Clou	Longueur : 3 à 11 cm	4	4	Fortement corrodés	Fixations - clous	1800-1890				
2304	119	7E1	3.1.1.1	Fer ind	Disque	Gros disque en métal avec ouverture centrale. Diamètre total : 25cm, diamètre ouverture : 9,2cm	1	1		Indéterminé					
2305	119	7E1	5.1.1	Os	Ossement	Mammifères, 21 os long, 2 articulations	19		Ils comportent pratiquement tous des traces de scies. = consommation de viande.	Animaux sauf mollusques					
2306	119	7E1	5.1.4	Coquille	Huître		3			Mollusques					
2307	119	7E1	2.2.1.4	V Teinté régulier bleu	Bouteille	Fragments de paroi, teintes de vert pâle à vert bleu.	4			Entreposage indéterminé					
2308	119	7E1	2.2.1.9	V Teinté régulier autre (bleu vert)	Verre plat	Verre plat teinté régulier vert et bleu-vert. Ép 1 à 2 mm.	10		4 conservés	Matériaux de base - vitre					
2309	119	7E1	2.3.1.1	V Coul transp vert foncé	Bouteille	3 fragment de paroi, 5 fragment de goulot avec lèvres travaillée à la main. 1 fragment de coin de bouteille carrée.	9	1		Boissons, conservation/entreposage					
2310	119	7E1	2.2.1.6	V Teinté régulier jaune	Contenant	Fragment de paroi, avec partie de bande opaque blanche dans la tranche.	1			Consommation indéterminée					
2311	119	7E1	2.1	Verre incolore	Contenant	Fragment d'épaule de petit flacon? 2 fragment de paroi ind.	3		1 fragment noirci	Consommation indéterminée					
2312	119	7E1	2.1	Verre incolore	Contenant	Fragment de bouteille(?) avec paroi. Inscription moulée : WASH... TRADE MAR...	3	1		Consommation indéterminée					
2313	119	7E1	2.3.2.5	V coul opaque blanc autre	Contenant	Fragments de paroi ind.	5			Consommation indéterminée					
2314	119	7E1	2.4.1.2	V Polychrome superposé 2	Contenant	Verre superposé, verre opaque blanc et verre turquoise.	2	1		Consommation indéterminée					
2315	119	7E1	2.3.2.6	V Coul opaque bleu	Perle	Perle ronde sans décoration de couleur bleu foncé. Diamètre total : 1cm, longueur : 0,77cm, diamètre ouverture : 0,21cm	1	1		Parures et bijoux					
2316	119	7E22	1.1.2.61	TCF blanche	Assiette	5 rebord motif flow blue, 2 paroi motif imprimé bleu.	7	2		Alimentation, vaisselle de table	1820-				
2317	119	7E22	1.1.1.106	TCG n-e Angleterre 2	Contenant		2			Consommation indéterminée	1750-1900				
2318	119	7E22	1.2.1.81	GG Derbyshire 3	Bouteille	Fragment de paroi et de goulot.	2	1		Entreposage indéterminé	1800-1875				
2319	119	7E22	1.1.2.41	TCF argileuse blanche	Pipe	1 pipe avec tuyau, ergot et fourneau presque complet avec marque TD, 1 fourneau avec ergot et 1 fragment de fourneau et de tuyau avec ergot, 2 tuyau, 7 frag de fourneau	12	3		Tabac	-1920				
2320	119	7E22	2.2.1.9	V Teinté régulier autre (bleu vert)	Verre plat	Verre plat teinté bleu-vert. Ép 1mm.	4		2 conservés	Matériaux de base - vitre					
2321	119	7E22	2.1.4	V Inc au plomb	Verre à pied	Pied de verre à pied. Diamètre : 5,8cm	1	1		Boissons, absorption	1700-1850				
2322	119	7E22	3.1.1.1	Fer ind	Concrétion	Concretion métallique en forme de U. Semble être une bande repliée. Dimensions du "U" au niveau de la longueur: 17cm, 7,5cm et 16 cm, largeur de 5,5 cm. Épaisseur indéterminée (trop de corrosion)	3	1		Indéterminé					

#	Site	Lot	Code	Matériau	Objet	Description	fr	ob	Commentaires	Fonction	Datation	Élagué	Planche	Photo	Réf. photo
2323	119	7E22	3.1.1.1	Fer ind	Couteau	Lame de couteau en deux morceaux, avec une partie de la soie.	2	1	Fortement corrodé	Matières multiples, outils	1780-1920				
2324	119	7E22	5.5.7	Cuir	Retaille		27			Cuir, résidus					
2325	119	7E22	5.1.1	Os	Ossement	Mammifères, 3 articulations dans le lot	12		Os brunis (découle du tannage?)	Animaux sauf mollusques					
2326	119	7E14	2.2.1.9	V Teinté régulier autre (bleu-vert)	Verre plat	Verre plat teinté vert à bleu-vert + 1 vert foncé. Ép 1,2 à 2 mm.	7		3 conservés	Matériaux de base - vitre					
2327	119	7E20	1.1.2.61	TCF blanche	Assiette	1 rebord, 2 paroi	3			Alimentation, vaisselle de table	1820-				
2328	119	7E20	1.1.1.31	TCG avec glaçure	Contenant	TCC locale à corps orangé, glaçure brune.	1			Consommation indéterminée					
2329	119	7E20	1.1.1.31	TCG avec glaçure	Contenant	TCC locale à corps orangé, glaçure verdâtre tachetée sur l'intérieur.	1			Consommation indéterminée					
2330	119	7E20	2.2.1.9	V Teinté régulier autre (bleu-vert)	Verre plat	Verre plat teinté vert à bleu-vert + 1 vert foncé. Ép 1,2 à 2 mm.	4		3 conservés	Matériaux de base - vitre					
2331	119	7E20	5.1.1	Os	Ossement	Mammifères, dent et 2 os long	3		Os brunis (découle du tannage?)	Animaux sauf mollusques					
2332	119	7E27	1.1.1.3	TCG sans glaçure	Bille	1 fragment de bille, avec corps grisâtre à surface lissée. Diamètre: 1,55cm	1			Jeux et divertissements	1775-1920				
2333	119	7E27	1.1.2.61	TCF blanche	Assiette	1 rebord, 2 paroi	3			Alimentation, vaisselle de table	1820-				
2334	119	7E27	2.2.1.9	V Teinté régulier autre (bleu-vert)	Verre plat	Verre plat teinté vert à bleu-vert. Ép 1,2 à 2,2 mm.	7		3 conservés	Matériaux de base - vitre					
2335	119	7E27	2.3.1.1	V Coul transp vert foncé	Verre plat	Ép 1 mm.	1			Matériaux de base - vitre					
2336	119	7E27	2.3.1.1	V Coul transp vert foncé	Verre plat	Fragment de paroi	2		Verre altéré par le soleil	Matériaux de base - vitre					
2337	119	7E27	2.1	Verre incolore	Contenant		2	1	Altéré par la chaleur (traces noires)	Entreposage indéterminé					
2338	119	7E27	3.1.2	Métaux et alliages cuivreux	Épingle	Un fragment de tige avec tête ronde, un fragment de pointe et tige.	2	1		tissus, outils					
2339	119	7E27	3.1.2	Métaux et alliages cuivreux	Épingle	Une épingle complète avec tête, pris dans la corrosion avec un clou. Une autre épingle complète avec tête ronde (?), fortement corrodés.	2	2		tissus, outils					
2340	119	7E27	3.1.1.1	Fer ind	Clou	1 clou sans la pointe, qui semble forg. Il est pris dans la corrosion avec une épingle.	1		P-ê forgé	Fixations - clous					
2341	119	7E27	3.1	Métaux et alliages	Anneau	Deux fragments de moitié d'anneaux(?), d'aspect noir et mat, en métaux ou dans des alliages indéterminés.	2			Indéterminé					
2342	119	7E27	3.1.2	Métaux et alliages cuivreux	Bande d'emmanchement	Fragment de bande annulaire en métal cuivreux. Le tout est légèrement écrasé. L'objet semble avoir servi en tant qu'emmanchement.	1	1	Peut-etre une garde de couteau?	Indéterminé					
2343	119	7E27	3.1.2	Métaux et alliages cuivreux	Bouton	Un bouton plat avec trace d'oeillet sans trace de décor et un bouton avec oeillet, sans trace de décor. Diamètre : 1,5cm et 1,55cm.	2	2	Fortement corrodé.	Attaches					
2344	119	7E27	3.1.2	Métaux et alliages cuivreux	Bouton	Un bouton à face convexe et dos concave, avec oeillet et motif de vannerie sur la face. Diamètre : 2cm.	1	1	Fortement corrodé.	Attaches			oui	oui	IMG_0784-
2345	119	7E27	5.1.4	Coquille	Huître		1			Mollusques					
2346	119	8B7	1.1.2.51	Pearlware	Contenant	1 base avec pied annulaire avec décor peint vert et bleu, 1 décor imprimé bleu, 1 pièce non décorée	3		petits fragments	Alimentation, indéterminée	1775-1830				
2347	119	8B7	1.1.2.61	TCF blanche	Contenant	1 décor à l'éponge bleu, 1 décor peint bleu et 1 pièce non décorée	3			Alimentation, indéterminée	1820-				
2348	119	8B7	1.1.1.106	TCG n-e Angleterre 2	Contenant	1 rebord	1			Consommation indéterminée	1750-1900				

#	Site	Lot	Code	Matériau	Objet	Description	fr	ob	Commentaires	Fonction	Datation	Élagué	Planche	Photo	Réf. photo
2349	119	8B7	1.1.2.41	TCF argileuse blanche	Pipe	2 fragments de tuyaux, diamètre : 0,62 et 0,75cm	2			Tabac	-1920				
2350	119	7B1	3.1.2	Métaux et alliages cuivreux	Monnaie	insc. "TOKEN" au dessus d'une couronne à seize feuilles dans lequel on voit l'insc. "UN SOU"	1	1	jeton de style banque du peuple 1837-1838	commerce	1837-1838				
2351	119	7B1	1.1.2.61	TCF blanche	Vaisselle	2 fragments de rebord avec motif de feuilles bleu recollés, 1 fragment de rebord sans motif et 1 fragment de paroi avec motif floral bleu	10		2 recollés	Alimentation, indéterminée	1820-				
2352	119	7B1	1.1.2.41	TCF argileuse blanche	Pipe	fragment de tuyau avec pied	1		très altéré par la chaleur	Tabac	-1920				
2353	119	7B20	3.1.1.11	Fer forgé	Clou forgé		1		incomplet et corrodé	Fixations - clous	-1800				
2354	119	7B8	3.1.1.1	Fer ind	Clou	tête de clou ?	1		incomplet et corrodé	Fixations - clous		élagué			
2355	119	7D10	3.1.1.1	Fer ind	Tige	34 cm de long et 3,5 cm de large	1		corrodé	Indéterminé					
2356	119	7D10	1.1.1.106	TCG n-e Angleterre 2	Contenant	corps rouge avec fond d'engobe blanc et glaçure d'aspect jaunâtre à l'intérieur et glaçure extérieure brune	6		2 fragments recollés	Consommation indéterminée	1750-1900				
2357	119	7E5	5.1.1	Os	Ossement	dont 1 dent	7			Animaux sauf mollusques					
2358	119	7E5	5.5.7	Cuir	Retaille		2			Cuir, résidus					
2359	119	7E5	3.1.1.1	Fer ind	Clou		1		incomplet et corrodé	Fixations - clous		élagué			
2360	119	7E5	3.1.1.11	Fer forgé	Clou		1		incomplet et corrodé	Fixations - clous	-1800				
2361	119	7E5	2.2.1.9	V Teinté régulier autre (bleu vert)	Verre plat	épais. 1 à 1,5 mm	12		2 conservés	Matériaux de base - vitre					
2362	119	7E5	2.2.1.9	V Teinté régulier autre (bleu vert)	Bouteille		1		fragment courbe de paroi	Entreposage indéterminé					
2363	119	7E5	2.1	Verre incolore	Bouteille		1		fragment courbe de paroi	Entreposage indéterminé					
2364	119	7E5	2.3.1.13	V Coul transp vert	Bouteille		1		très petit fragments	Entreposage indéterminé					
2365	119	7E5	1.1.1	Terre cuite grossière (TCG)	Brique	orangée	1		petit fragment	Matériaux de construction		élagué			
2366	119	7E5	4.4	Déchets industriels	Amas		1			indéterminé, résidus					
2367	119	7E5	3.1.1.1	Fer ind	Clou de finition		1		longueur 1,9 cm	Fixations - clous					
2368	119	7E5	1.1.2.41	TCF argileuse blanche	Pipe	marque "...D" au centre de 2 cercles concentriques	3	1	3 fragments de fourneau recollé, marque TD 1840-	Tabac	-1920				
2369	119	7E5	1.1.2.41	TCF argileuse blanche	Pipe	1 fourneau complet et 2 tuyau	3			Tabac	-1920				
2370	119	7E5	1.1.1.31	TCG avec glaçure	Contenant	TCC locale à corps orangé, 1 glaçure brun et 2 glaçure verdâtre	3			Consommation indéterminée					
2371	119	7E5	1.1.1.107	TCG Staff slip engobe blanc	Contenant	corps chamois, glaçure teintée jaune à l'int.	1		fragment de fond	Consommation indéterminée	1730-1780				
2372	119	7E5	1.1.2.104	Tcf rouge glaçure brune	Vaisselle	corps rouge avec glaçure inté et ext. brune foncée, de style Rockingham	1		petit fragment	Alimentation, indéterminée	1800-1900				
2373	119	7E5	1.2.1.73	GG Derbyshire 2	Contenant	corps gris, extérieur avec enduit brun et intérieur avec glaçure transparente	1			Consommation indéterminée	1800-1875				
2374	119	7E5	1.1.2.61	TCF blanche	Vaisselle	1 rebord monochrome jaune, 1 shell edge bleu, 1 floral bleu foncé, 1 bleu ind., 1 bleuté (peut-être un pearlware?) et 1 motif floral et géométrique bleu	7			Alimentation, indéterminée	1820-				
2375	119	7E5	1.1.2.61	TCF blanche	Vaisselle		9		1 fragment de base, 8 paroi	Alimentation, indéterminée	1820-				
2376	119	7E5	1.3.2	Porcelaine fine dure (PF)	Couvercle	surface bombée avec motif floral vert et rouge?	1			Alimentation, indéterminée					
2377	119	7E17	5.2.3	Bois	Indéterminé		1		altéré	Indéterminé		élagué			
2378	119	7E17	2.2.1.9	V Teinté régulier autre (bleu vert)	Verre plat	épaisseur 1,5 mm	54		1 conservé	Matériaux de base - vitre					
2379	119	7E17	1.1.2.41	TCF argileuse blanche	Pipe		7			Tabac	-1920				
2380	119	7E17	1.1.2.31	Creamware	Contenant		2		très petits fragments	Consommation indéterminée	1763-1830				
2381	119	7E17	1.1.2.51	Pearlware	Contenant		1			Alimentation, indéterminée	1775-1830				
2382	119	7E17	1.1.2.61	TCF blanche	Vaisselle		3			Alimentation, indéterminée	1820-				

#	Site	Lot	Code	Matériau	Objet	Description	fr	ob	Commentaires	Fonction	Datation	Élagué	Planche	Photo	Réf. photo
2383	119	7E15	5.1.1	Os	Ossement		12			Animaux sauf mollusques					
2384	119	7E15	5.5.7	Cuir	Retaille	1 fragment avec trous	9			Cuir, résidus					
2385	119	7E15	3.1.1.1	Fer ind	Clou		1		incomplets et corrodés	Fixations - clous		élagué			
2386	119	7E15	3.1.2.1	Métal cuivreux indéterminé	Bouton	diamètre 1,4 cm, dos avec résidu d'attache	1	1		Attaches					
2387	119	7E15	3.1.2.1	Métal cuivreux indéterminé	Anneau	diamètre extérieur 3 cm	1	1		Indéterminé					
2388	119	7E15	5.1.7	Graphite	Crayon		1			Écrits					
2389	119	7E15	2.2.1.9	V Teinté régulier autre (bleu vert)	Verre plat	épaisseur 1 mm à 2 mm	93		2 conservés	Matériaux de base - vitre					
2390	119	7E15	1.1.2.41	TCF argileuse blanche	Pipe	5 fourneaux (1 avec décor moulé à motif de hachures qui s'entrecroisent), 4 tuyaux	9			Tabac	-1920				
2391	119	7E15	1.1.1.31	TCG avec glaçure	Contenant	2 corps orangé dont 1 avec glaçure brun foncé et 1 corps plus rougeâtre avec peut-être glaçure inc.	3		2 fragments avec épaisseur incomplète	Consommation indéterminée					
2392	119	7E15	1.1.1.106	TCG n-e Angleterre 2	Contenant	1 corps rouge avec fond d'engobe blanc et glaçure d'aspect jaunâtre à l'intérieur et glaçure extérieure brune et 1 sans glaçure extérieur	2			Consommation indéterminée	1750-1900				
2393	119	7E15	1.1.2.31	Creamware	Assiette	l'assiette à un rebord de forme polygonal	11	1	7 fragments de rebord, gouge et fond recollent	Alimentation, vaisselle de table	1763-1830				
2394	119	7E15	1.1.2.51	Pearlware	Contenant	glaçure très bleuté et surface extérieure décorée d'une ligne brune	3			Alimentation, indéterminée	1775-1830				
2395	119	7E15	1.1.2.54	TCF glaçure jaune	Contenant		2		1 fragment de rebord avec une partie d'anse	Consommation indéterminée	1780-1835				
2396	119	7E15	1.1.2.51	Pearlware	Assiette	1 rebord ondulé avec décor incisé à motif shell edge vert	1			Alimentation, vaisselle de table	1775-1830				
2397	119	7E15	1.1.2.51	Pearlware	Vaisselle	motif bleu géométrique et ind.	4			Alimentation, indéterminée	1775-1830				
2398	119	7E15	1.1.2.61	TCF blanche	Vaisselle	1 motif végétal noir au décalque	2			Alimentation, indéterminée	1820-				
2399	119	7E27	5.5.7	Cuir	Retaille		1			Cuir, résidus					
2400	119	7E27	5.5.9	Poil	Poils		1		résidus	Peaux, résidus					
2401	119	7E27	2.2.1.9	V Teinté régulier autre (bleu vert)	Verre plat	épaisseur 1,5 mm	4		1 conservé	Matériaux de base - vitre					
2402	119	7E27	2.2.1.1	V Teinté régulier vert	Verre plat	épais. 1 mm	3		1 conservé	Matériaux de base - vitre					
2403	119	7E27	3.1.2.1	Métal cuivreux indéterminé	Épingle	épingle à tête ronde	1	1	longueur 3,4 cm	tissus, outils				oui	IMG_0929
2404	119	7E19	5.1.4	Coquille	Mollusque	mollusque	1			Mollusques					
2405	119	7E19	5.1.1	Os	Cornillon		3	3		Animaux sauf mollusques					
2406	119	7E19	5.1.1	Os	Ossement	divers	24		certains avec marques de boucherie	Animaux sauf mollusques					
2407	119	7E19	5.1.4	Coquille	Oeuf		6		très petits fragments	Oiseaux					
2408	119	7E19	5.5.7	Cuir	Retaille		23			Cuir, résidus					
2409	119	7E19	5.5.7	Cuir	Semelle	fragment de semelle et de talon avec traces de couture sur le pourtour et quelques clous en place	2			Chaussures					
2410	119	7E19	4.1.8	Silex	Pierre à fusil	pierre à fusil en silex ambré	1	1		Chasse/guerre, armes à feu				oui	IMG_0913
2411	119	7E19	3.1.1.1	Fer ind	Plaque		7			Indéterminé		élagué			
2412	119	7E19	3.1.1.1	Fer ind	Amas		2		concrétions ferreuses	Indéterminé		élagué			
2413	119	7E19	3.1.1.1	Fer ind	Clou		1	1		Fixations - clous		élagué			
2414	119	7E19	3.1.1.12	Fer laminé	Clou laminé		1	1	fragments corrodés	Fixations - clous	1800-1890				
2415	119	7E19	3.1.1.11	Fer forgé	Clou forgé		1	1	fragments corrodés	Fixations - clous	-1800				
2416	119	7E19	3.1.2.1	Métal cuivreux indéterminé	Anneau	diamètre extérieur 6,5 cm	1	1		Indéterminé					
2417	119	7E19	7.6	Fer et bois	Manche	manche en bois avec rivets	1	1	peut-être un canif ou couteau pliant	Matières indéterminées, outils				oui	IMG_0752-
2418	119	7E19	2.2.1.9	V Teinté régulier autre (bleu vert)	Verre plat	épaisseur 1 mm et 1,5 mm	82		2 conservés	Matériaux de base - vitre					
2419	119	7E19	2.2.1.1	V Teinté régulier vert	Verre plat	épais. 2 mm	5		1 conservé	Matériaux de base - vitre					

#	Site	Lot	Code	Matériau	Objet	Description	fr	ob	Commentaires	Fonction	Datation	Élagué	Planche	Photo	Réf. photo
2420	119	7E19	1.1.2.41	TCF argileuse blanche	Pipe	2 fourneaux, 8 tuyaux	10			Tabac	-1920				
2421	119	7E19	1.2.1.81	GG Derbyshire 3	Contenant	objet tourné, enduit ferrugineux brun et glaçure saline transparente à l'extérieur	2		fragment de base	Consommation indéterminée	1800-1875				
2422	119	7E19	1.1.2.54	TCF glaçure jaune	Contenant		1			Consommation indéterminée	1780-1835				
2423	119	7E19	1.1.2.51	Pearlware	Assiette		1		fragment de fond avec accumulation de bleu de cobalt au pli et glaçure très bleuté	Alimentation, vaisselle de table	1775-1830				
2424	119	7E19	1.1.2.61	TCF blanche	Vaisselle	1 marli avec rebord à décor ondulé et incisé shell edge bleu	9		1 marli d'assiette et 2 fragments de bol et fragments de paroi ind.	Alimentation, indéterminée	1820-				
2425	119	9E2	5.1.4	Coquille	Mollusque	mollusque	1			Mollusques					
2426	119	9E2	5.1.1	Os	Ossement		6		1 blanchi	Animaux sauf mollusques					
2427	119	9E2	3.1.1.1	Fer ind	Plaque		2			Indéterminé		élagué			
2428	119	9E2	3.1.1.1	Fer ind	Clou tréflé	longueur environ 10,5 cm	1	1	une bande de métal cuivreux? entoure la pointe du clou	Fixations - clous		élagué			
2429	119	9E2	3.1.1.1	Fer ind	Clou		3	3	incomplets et corrodés	Fixations - clous		élagué			
2430	119	9E2	3.1.1.12	Fer laminé	Clou laminé		3	3	fragments corrodés	Fixations - clous	1800-1890				
2431	119	9E2	2.2.1.9	V Teinté régulier autre (bleu vert)	Verre plat	épaisseur 1 mm	1			Matériaux de base - verre					
2432	119	9E2	2.2.1.9	V Teinté régulier autre (bleu vert)	Bouteille		1		fragment courbe	Entreposage indéterminé					
2433	119	9E2	2.3.1.1	V Coul transp vert foncé	Bouteille	1 fragment courbe (talon?) avec paroi à pan et 1 paroi à pan plat avec coin chanfreiné plat	2			Boissons, conservation/entreposage					
2434	119	9E2	2.1	Verre incolore	Indéterminé	3 paroi courbe très minces (coupe verre à tige?)	3			Indéterminé					
2435	119	9E2	2.1.4	V Inc au plomb	Indéterminé		2		minces fragments courbes	Indéterminé	1700-1850				
2436	119	9E2	2.1	Verre incolore	Cheminée de lampe	2 rebord crénelé (1 large et 1 étroit)	2		(abat-jout de lampe à huile?)	éclairage					
2437	119	9E2	2.1	Verre incolore	Bouteille	1 paroi et talon de bouteille	2			Entreposage indéterminé					
2438	119	9E2	1.1.1.3	TCG sans glaçure	Contenant	7 corps orangé et 2 corps saumon	9			Consommation indéterminée					
2439	119	9E2	1.2.1.991	GG glaçure saline - général	Couvercle		5	1	type nord-américain, fragments recollent	Alimentation, vaisselle de service	1800-1900				
2440	119	9E2	1.1.2.91	TCF jaune glaçure claire	Contenant	décor mocha (mousse végétale bleu) sur large bande d'engobe blanc	1		fragment de paroi avec rebord	Consommation indéterminée	1850-1925				
2441	119	9E2	1.1.2.61	TCF blanche	Vaisselle	décor de type Flow blue (1 fragment de fond et 1 paroi avec début d'anse)	4		flow blue 1840-1900	Alimentation, indéterminée	1820-				
2442	119	9E2	1.3.2.1	PF sans glaçure	Indéterminé	de forme ovoïde	1			Indéterminé					
2443	119	9E2	1.1.2.11	TCF agate	Poignée	corps d'aspect marbré par un mélange d'argile blanchâtre et brun recouvert d'une glaçure incolore	2	1	fragments recollent, épaisseur incomplète, le type agate vernissée a été mis au point vers 1740 et les variétés plus grossières étaient courantes en Amérique du nord vers 1775	Systèmes de fermeture	1740-1775				
2444	119	9E2	1.1.2.71	TCF blanche vitrifiée	Vaisselle	1 fragments avec décor moulé à motif de blé (type White granite), glaçure légèrement grisâtre	14		3 rebords	Alimentation, indéterminée	1850-				
2445	119	9E3	5.1.4	Coquille	Mollusque	mollusque	8			Mollusques					
2446	119	9E3	5.1.1	Os	Ossement	dont 1 dent	58		os bruni, certains avec marques de boucherie	Animaux sauf mollusques		analyse zoo			
2447	119	9E3	3.1.1.11	Fer forgé	Clou forgé		2	1		Fixations - clous	-1800				
2448	119	9E3	3.1.1.1	Fer ind	Écrou	écrou carré (1,6 cm X 1,3 cm)	1	1		Fixations - divers					
2449	119	9E3	2.2.1.9	V Teinté régulier autre (bleu vert)	Verre plat	épaisseur 1,5 mm	6		1 conservé	Matériaux de base - verre					

#	Site	Lot	Code	Matériau	Objet	Description	fr	ob	Commentaires	Fonction	Datation	Élagué	Planche	Photo	Réf. photo
2450	119	9E3	1.1.2.41	TCF argileuse blanche	Pipe	6 fourneaux dont un avec ergot et inscrip. "TD" dans 2 cercles concentriques et 1 avec décor comportant des attributs royaux (armoire avec fleurs de lys dans un double cercle avec inscrip. "...MA..." surmonté d'une couronne et un cheval sur le côté droit, 26 tuyaux dont 2 fragments avec enduit brun foncé et 1 fragment avec inscrip. "W. WHITE", "GLASGOW"	32		fragments, marque TD dans 2 cercles 1780-1840; W. White, Glasgow (1805-1955)	Tabac	1805-1955				
2451	119	9E3	1.1.1.31	TCG avec glaçure	Contenant	corps orangé, 2 avec glaçure brun roux int., 5 avec glaçure brun foncé int. (1 rebord avec gl. int. et ext.)	7		2 fragments avec épaisseur incomplète	Consommation indéterminée					
2452	119	9E3	1.1.2.105	TCF rouge glaçure noire	Contenant	corps rougeâtre avec glaçure int. et ext. noire, de style Rockingham	1		petit fragment	Consommation indéterminée	1800-1900				
2453	119	9E3	1.1.1.106	TCG n-e Angleterre 2	Contenant	corps rouge avec fond d'engobe blanc et glaçure d'aspect jaunâtre à l'intérieur	2			Consommation indéterminée	1750-1900				
2454	119	9E3	1.1.2.31	Creamware	Vaisselle		65		petits fragments	Alimentation, indéterminée	1763-1830				
2455	119	9E3	1.1.2.51	Pearlware	Vaisselle	4 motif shell edge, 4 motif à bande bleu et motif incisé ind., 2 flow blue, 4 motif bleu ind., 7 floral bleu, 1 motif brun ind., 2 à bandes vertes	58		34 sans motif dont 1 anse et 1 fond	Alimentation, indéterminée	1775-1830				
2456	119	9E3	1.1.2.61	TCF blanche	Vaisselle		8		fragments dont 1 anse, glaçure altéré (peut-être du creamware?)	Alimentation, indéterminée	1820-				
2457	119	9E3	1.1.2.61	TCF blanche	Vaisselle	1 rebord shell edge bleu et 2 motif bleu indéterminé	3			Alimentation, indéterminée	1820-				
2458	119	9E3	1.3.2	Porcelaine fine dure (PF)	Vaisselle	1 fond avec mince pied annulaire et 1 avec motif floral bleu	3			Alimentation, indéterminée					
2459	119	9E3	1.1.2.61	TCF blanche	Vaisselle	motif floral moulé	3	1	2 fragments recollent	Alimentation, indéterminée	1820-				
2460	119	9E3	1.1.2.51	Pearlware	Vaisselle	marli avec rebord ondulé et motif incisé shell edge bleu	8	1	6 fragments recollent	Alimentation, indéterminée	1775-1830				
2461	119	8B9	5.1.4	Coquille	Mollusque		3			Mollusques					
2462	119	8B9	5.1.1	Os	Ossement		6		certains avec marques de boucherie	Animaux sauf mollusques					
2463	119	8B9	2.2.1.9	V Teinté régulier autre (bleu vert)	Verre plat	épaisseur 1 mm	3		1 conservé	Matériaux de base - vitre					
2464	119	8B9	1.1.2.41	TCF argileuse blanche	Pipe	3 fourneaux (2 avec motif végétal d'épis moulé en relief)	3		fragments	Tabac	-1920				
2465	119	8B9	1.1.1.31	TCG avec glaçure	Contenant	1 paroi à rebord plat avec décor ondulé ajouté ou pincée en relief sur la paroi extérieure (sous le rebord), résidus d'une glaçure brun foncé ou noire sur le rebord et la surface extérieur de l'objet	1		peut-être un pot à fleur	Consommation indéterminée					
2466	119	8B9	1.1.1.31	TCG avec glaçure	Contenant	corps orangé et glaçure intérieur verdâtre	2			Consommation indéterminée					
2467	119	8B9	1.1.1.31	TCG avec glaçure	Contenant	corps orangé et glaçure extérieur brun foncé	2	1	fragments recollent (rebord d'objet)	Consommation indéterminée					
2468	119	8B9	1.1.1.31	TCG avec glaçure	Contenant	corps orangé int. brune d'aspect tacheté	3	1	fragments recollent (paroi et fond)	Consommation indéterminée					
2469	119	8B9	1.1.1.107	TCG Staff slip engobe blanc	Contenant	corps chamois, glaçure teintée jaune	1		très petit fragment	Consommation indéterminée	1730-1780				
2470	119	8B9	1.1.2.51	Pearlware	Vaisselle	marli avec rebord ondulé et motif incisé shell edge bleu	2	1	fragments recollent	Alimentation, indéterminée	1775-1830				
2471	119	8B9	1.1.1.106	TCG n-e Angleterre 2	Contenant	fond d'engobe blanc et glaçure d'aspect jaunâtre à l'intérieur	1		corps altéré par la corps	Consommation indéterminée	1750-1900				

#	Site	Lot	Code	Matériau	Objet	Description	fr	ob	Commentaires	Fonction	Datation	Élagué	Planche	Photo	Réf. photo
2472	119	8B9	1.1.2.51	Pearlware	Bol	rebord avec bande et motif végétal (feuille) bleu foncé à l'int.	2	1	fragments recollent	Alimentation, vaisselle de table	1775-1830				
2473	119	8B9	1.1.2.51	Pearlware	Vaisselle	bande verte à la jonction de la paroi et de la base sur la surface ext.	1		fragment de paroi et début base	Alimentation, indéterminée	1775-1830				
2474	119	8B9	1.1.2.61	TCF blanche	Vaisselle	1 motif bleu végétal au décalque, 1 motif jaune avec lignes vertes et 1 décor monochrome brun avec bande en relief blanche	3			Alimentation, indéterminée	1820-				
2475	119	8B9	1.3.2	Porcelaine fine dure (PF)	Assiette	3 marli et 1 bouge d'assiette avec décor peint bleu (bande, étoiles et ind.)	4	1	fragments recollent et jointif avec 2673 (8B2)	Alimentation, vaisselle de table					
2476	119	8B9	1.3.2	Porcelaine fine dure (PF)	Vaisselle	motif indéterminé bleu, rouge et or	1		très petit fragment	Alimentation, indéterminée					
2477	119	8B9	1.1.2.31	Creamware	Assiette	1 marli d'assiette avec rebord à décor moulé en relief (motif végétal et guirlande)	9		marli d'assiette jointif avec 2633 (8B9)	Alimentation, vaisselle de table	1763-1830				
2478	119	8B1	2.3.2.1	V Coul opaque blanc	Indéterminé	fragments minces(ép. 1,5 cm) et courbes	3		fragments d'abat-jour?	Indéterminé					
2479	119	8B1	2.3.2.1	V Coul opaque blanc	Indéterminé	1 surface plane et 1 surface striée, résidus de lettrages bleu sur la surface plane	3		fragments légèrement courbes	Indéterminé					
2480	119	8B1	1.1.1.31	TCG avec glaçure	Plat	fragments de paroi et rebord, corps chamois orangé, surfaces int. et ext. décorées à l'engobe brun et glaçuré façon Dion (aspect moucheté)	4	1	3 fragments recollent, tçg façon Dion 1850-1925	Alimentation, vaisselle de service					
2481	119	8B1	1.1.2.61	TCF blanche	Contenant	corps blanchâtre, glaçure verte ext. et rose rouge à l'int.	1		fragment de paroi avec anse	Consommation indéterminée	1820-				
2482	119	8B1	1.1.2.71	TCF blanche vitrifiée	Contenant	rebord d'une soupière ou d'une saucière à motif floral vert foncé par impression et anse moulé à motif végétal décoré de ligne vertes foncées peintes	2	1	anse et paroi recollent	Alimentation, vaisselle de service	1850-				
2483	119	8B1	1.1.2.71	TCF blanche vitrifiée	Assiette	marli d'assiette avec bande verte sur le rebord et une ligne dorée	1			Alimentation, vaisselle de table	1850-				
2484	119	8B1	1.1.2.71	TCF blanche vitrifiée	Assiette	marli d'assiette avec bande bleu foncé sur le rebord cintrée de 2 lignes dorées	3	1	2 fragment recollent	Alimentation, vaisselle de table	1850-				
2485	119	8B1	1.1.2.71	TCF blanche vitrifiée	Assiette	1 rebord ondulé et 3 à décor moulé à motif de blé	9		fragments de marli	Alimentation, vaisselle de table	1850-				
2486	119	8B1	1.1.2.71	TCF blanche vitrifiée	Tasse	motif végétal et floral moulé sur le bord ext.	2	1	fragments de rebord recollent	Alimentation, vaisselle de table	1850-				
2487	119	8B1	1.1.2.71	TCF blanche vitrifiée	Assiette		2	1	fragments de fond recollent	Alimentation, vaisselle de table	1850-				
2488	119	8B1	1.1.2.71	TCF blanche vitrifiée	Contenant	paroi avec rebord à bec verseur avec bande annulaire moulée en relief sous le rebord	2	1	fragments recollent	Consommation indéterminée	1850-				
2489	119	8B1	1.1.2.71	TCF blanche vitrifiée	Contenant	1 base de toilette? (avec dessous non glaçuré)	12		fragments épais et courbes	Hygiène	1850-				
2490	119	8B1	1.1.2.71	TCF blanche vitrifiée	Vaisselle	1 paroi avec motif végétal moulé et motif floral doré	6		3 fonds (bol), 4 parois	Alimentation, indéterminée	1850-				
2491	119	8B1	1.1.2.81	TCF colorée bleue	Carreau	triangulaire (7,1 cm X 5,1 cm X 5,1 cm), épaisseur 1,3 cm avec inscrip. Sur le dessus "A. E. T.", "CO"	1	1		Matériaux de revêtement					
2492	119	8B1	1.3.1.21	PC avec glaçure	Isolateur	isolateur circulaire à 1 trou central	1			Électricité					
2493	119	8B1	1.3.2	Porcelaine fine dure (PF)	Vaisselle	motif de lignes bleu	3	1	bol?, 1 fond et 2 parois arrondies	Alimentation, indéterminée					
2494	119	8B1	1.3.2	Porcelaine fine dure (PF)	Bol	décor bleu peint à l'ext. à motif floral, lignes en tirets et spirales	2	1	fragments recollent, base et pied en couronne	Alimentation, vaisselle de table					
2495	119	8B1	1.3.2	Porcelaine fine dure (PF)	Vaisselle	motif végétal et un phoénix par impression bleu foncé	2	1	fragments recollent, bol ou tasse	Alimentation, indéterminée					

#	Site	Lot	Code	Matériau	Objet	Description	fr	ob	Commentaires	Fonction	Datation	Élagué	Planche	Photo	Réf. photo
2496	119	8B1	1.1.2.114	TCF chamois glaçure brune	Contenant	glaçure de type Rockingham intérieur et extérieur avec motif floral et linéaire moulé	2		fragments	Consommation indéterminée	1850-1930				
2497	119	8B1	1.2.1.93	GG feld pâle	Contenant	corps chamois, glaçure int. et ext. Transparente et brillante	1		fragment de paroi	Consommation indéterminée					
2498	119	8B1	1.2.1.101	GG gl saline et Albany	Contenant	corps chamois avec glaçure saline à l'extérieur gris brun pâle et enduit brun à l'intérieur	1		fragment de col et rebord	Consommation indéterminée	1840-1900				
2499	119	8B1	1.2.1.111	GG glaçure feld colorée	Contenant	corps gris et glaçure coloré gris pâle	1		fragment de fond	Consommation indéterminée					
2500	119	8B10	5.5.7	Cuir	Retaille		1			Cuir, résidus					
2501	119	8B10	5.1.1	Os	Ossement	divers dont 1 dent	56		certaines avec marques de boucherie, 3 blanchis	Animaux sauf mollusques					
2502	119	8B10	5.1.1	Os	Cornillon		5	3	2 fragments et 3 cornillons	Animaux sauf mollusques					
2503	119	8B10	3.1.1.1	Fer ind	Plaque		1		incomplète, largeur 3 cm	Indéterminé		élagué			
2504	119	8B10	3.1.1.1	Fer ind	Clou		1	1	incomplet et corrodé	Fixations - clous		élagué			
2505	119	8B10	3.1.1.11	Fer forgé	Clou forgé		1	1	fragment corrodé, tête manquante	Fixations - clous	-1800				
2506	119	8B10	3.1.1.1	Fer ind	Penture	œil de penture présent	1	1	incomplète (manque l'extrémité de la pointe), largeur entre 3,6 cm et 4 cm	Ferrures de rotation					
2507	119	8B10	3.1.2.1	Métal cuivreux indéterminé	Épingle	tête ronde	1	1	entière, longueur 3,5 cm	tissus, outils				oui	IMG 0926
2508	119	8B10	2.2.1.9	V Teinté régulier autre (bleu vert)	Verre plat	épaisseur 1,5 mm	7		1 conservé	Matériaux de base - vitre					
2509	119	8B10	2.1	Verre incolore	Indéterminé		1		fragment mince et courbe	Indéterminé					
2510	119	8B10	5.1.4	Coquille	Huître		1			Mollusques					
2511	119	8B10	1.1.2.41	TCF argileuse blanche	Pipe	1 fourneau, 10 tuyaux	11		fragments	Tabac	-1920				
2512	119	8B10	1.1.1.3	TCG sans glaçure	Contenant	corps orangé	1		épaisseur incomplète	Consommation indéterminée					
2513	119	8B10	1.1.1.31	TCG avec glaçure	Contenant	2 corps orangé avec glaçure brune d'aspect piqueté et 1 corps orangé (épaisseur incomplète) avec glaçure brune altéré (engobe?)	3			Consommation indéterminée					
2514	119	8B10	1.2.1.81	GG Derbyshire 3	Contenant		1			Consommation indéterminée	1800-1875				
2515	119	8B10	1.1.2.103	Tcf rouge glaçure claire	Contenant	corps rouge et glaçure incolore luisante int. et ext.	1			Consommation indéterminée	1800-1900				
2516	119	8B10	1.1.2.31	Creamware	Assiette	9 marli avec rebord (1 rebord ondulé), 2 fond (1 plat et 1 avec pied annulaire), 5 fragments de pied annulaire et 1 bouton de couvercle de forme ovoïde	53		certaines fragments avec épaisseur incomplète	Alimentation, vaisselle de table	1763-1830				
2517	119	8B10	1.1.2.61	TCF blanche	Vaisselle	1 motif de ligne bleu et 1 décor bleu ind.	5		petits fragments	Alimentation, indéterminée	1820-				
2518	119	8B10	1.1.2.71	TCF blanche vitrifiée	Vaisselle	1 rebord légèrement ondulé avec décor linéaire et 1 fond avec marque (inscrip. circulaire illisible)	2		fragments altérés par la chaleur	Alimentation, indéterminée	1850-				
2519	119	7G7	3.1.1.1	Fer ind	Plaque		1		plaque courbe (fragment de douve?), incomplète, largeur 3,2 cm	Indéterminé		élagué			
2520	119	7H10	5.1.1	Os	Ossement		6			Animaux sauf mollusques					
2521	119	7H10	3.1.1.1	Fer ind	Clou		1	1	incomplet et corrodé	Fixations - clous		élagué			
2522	119	7H10	2.2.1.9	V Teinté régulier autre (bleu vert)	Verre plat	épaisseur 1,5 mm	13		1 conservé	Matériaux de base - vitre					
2523	119	7H10	2.2.1.1	V Teinté régulier vert	Verre plat	épaisseur 1,5 mm	8		1 conservé	Matériaux de base - vitre					
2524	119	7H10	1.1.2.41	TCF argileuse blanche	Pipe	1 tuyau avec inscrip. "BRAITH..."	1		fragment, J. Braithwaite, Liverpool (1816-1864)	Tabac	1816-1864				
2525	119	7H10	1.1.1.3	TCG sans glaçure	Contenant	corps orangé	1			Consommation indéterminée					
2526	119	7H10	1.1.1.31	TCG avec glaçure	Contenant	corps orangé avec glaçure brune d'aspect piqueté	3			Consommation indéterminée					

#	Site	Lot	Code	Matériau	Objet	Description	fr	ob	Commentaires	Fonction	Datation	Élagué	Planche	Photo	Réf. photo
2527	119	7H10	1.1.2.31	Creamware	Assiette	3 fonds dont 1 avec pied annulaire	14		certaines fragments avec épaisseur incomplète	Alimentation, vaisselle de table	1763-1830				
2528	119	7H10	1.1.2.1	Faïence blanche	Vaisselle	corps saumon avec émail blanc bleuté	1		faïence française	Alimentation, indéterminée	1700-1760				
2529	119	7H10	1.1.2.61	TCF blanche	Vaisselle	1 rebord avec décor bleu ind., décor	5		très petits fragments	Alimentation, indéterminée	1820-				
2530	119	7H10	1.3.2	Porcelaine fine dure (PF)	Bol	décor de bande bleu avec étoiles et hachures sur le rebord int. et motif bleu ind. sur la surface ext.	2	1	bol ou tasse?	Alimentation, vaisselle de table					
2531	119	7G11	5.1.1	Os	Cornillon		2			Animaux sauf mollusques					
2532	119	7G11	5.1.1	Os	Ossement	1 dent	5			Animaux sauf mollusques					
2533	119	7G11	2.2.1.1	V Teinté régulier vert	Verre plat	épaisseur 1,5 mm	8		1 conservé	Matériaux de base - vitre					
2534	119	7G11	1.1.2.41	TCF argileuse blanche	Pipe	1 tuyau	1		fragment	Tabac	-1920				
2535	119	7G12	5.1.1	Os	Ossement	13 fragments divers dont 2 dents	13			Animaux sauf mollusques					
2536	119	7G12	2.2.1.9	V Teinté régulier autre (bleu vert)	Verre plat	épaisseur 1,5 mm	5		1 conservé	Matériaux de base - vitre					
2537	119	7G12	2.3.1.1	V Coul transp vert foncé	Indéterminé		1		très petit fragments courbe	Entreposage indéterminé					
2538	119	7G12	1.1.2.41	TCF argileuse blanche	Pipe	3 tuyaux	3		fragments	Tabac	-1920				
2539	119	7G12	1.1.2.51	Pearlware	Vaisselle	1 rebord à motifs hachuré bleu, 1 avec motif floral bleu, vert et orange	3		fragments recollent	Alimentation, indéterminée	1775-1830				
2540	119	7G12	1.1.1.106	TCG n-e Angleterre 2	Contenant	corps rouge avec fond d'engobe blanc et glaçure d'aspect jaunâtre à l'intérieur et glaçure extérieure brune	1			Consommation indéterminée	1750-1900				
2541	119	7G12	2.3.2.1	V Coul opaque blanc	Perle	diamètre 2,8 cm	1	1		Parures et bijoux					
2542	119	7G13	2.2.1.1	V Teinté régulier vert	Verre plat	épaisseur 1 mm	1			Matériaux de base - vitre					
2543	119	7G13	3.1.2.1	Métal cuivreux indéterminé	Épingle	tête ronde	1	1	entière, longueur 3,3 cm	tissus, outils				oui	IMG_0928
2544	119	7G13	3.1.2.2	Laiton	Boucle	boucle rectangulaire en laiton avec coins chanfreinés et ondulation au centre du cadre, les extrémités du cadre présentent 3 paliers, ardillon en métal ferreux. entière avec concrétions, décor moulé, dimensions environ 7,4 cm X 5,5 cm.	1	1	Corps de forme rectangulaire violonnée, forme en vogue sous Louis XIV (mi-XVIIIe siècle). Ardillon de type glaive (XVIIIe siècle). Source : Poinçons de maîtres Les boucles de costumes en France 1650-1830. par François Doré, 2008, p. 14.	Habillement indéterminé	1600-1815, probablement avant 1720		oui	oui	IMG_0131-
2545	119	7G16	5.1.1	Os	Ossement		5			Animaux sauf mollusques	probablement avant 1720				
2546	119	7G16	2.2.1.1	V Teinté régulier vert	Verre plat	épaisseur 1 mm	6		1 conservé	Matériaux de base - vitre					
2547	119	7G16	1.1.2.41	TCF argileuse blanche	Pipe	1 tuyau	1		fragment	Tabac	-1920				
2548	119	7G16	1.1.1.31	TCG avec glaçure	Contenant	corps orange saumon, 1 avec glaçure brune d'aspect piqueté et 3 avec glaçure brun roux	4			Consommation indéterminée					
2549	119	7G16	1.1.2.1	Faïence blanche	Vaisselle	corps chamois avec émail bleuté et motif bleu ind. (végétal?), émail adhère bien au corps	1		si française 1700-1760, si anglaise débute après 1760, si hollandaise on en trouve sur des sites du 17e	Alimentation, indéterminée	1700-1780				
2550	119	7G10	2.2.1.9	V Teinté régulier autre (bleu vert)	Verre plat	épaisseur 1,5 mm	5		1 conservé	Matériaux de base - vitre					
2551	119	7G18	3.1.1.11	Fer forgé	Clou forgé		1	1	fragment corrodé, tête manquante	Fixations - clous	-1800				
2552	119	7G8	5.1.1	Os	Ossement		2			Animaux sauf mollusques					
2553	119	7G8	2.2.1.1	V Teinté régulier vert	Verre plat	épaisseur 1 mm	7		1 conservé	Matériaux de base - vitre					
2554	119	7G7	3.1.1.1	Fer ind	Clou		1	1	incomplet et corrodé	Fixations - clous		élagué			
2555	119	7G7	3.1.2	Métaux et alliages cuivreux	Monnaie	diamètre 2,8 cm	1	1	altéré	commerce	1837-1838			oui	IMG_0794-
2556	119	7G7	2.2.1.9	V Teinté régulier autre (bleu vert)	Verre plat	épaisseur 1,5 mm	3		1 conservé	Matériaux de base - vitre					
2557	119	7G7	1.1.2.41	TCF argileuse blanche	Pipe	2 tuyaux	2		fragments	Tabac	-1920				

#	Site	Lot	Code	Matériau	Objet	Description	fr	ob	Commentaires	Fonction	Datation	Élagué	Planche	Photo	Réf. photo
2558	119	7G7	1.1.2.61	TCF blanche	Vaisselle		1			Alimentation, indéterminée	1820-				
2559	119	7G7	1.1.2.31	Creamware	Assiette		6			Alimentation, vaisselle de table	1763-1830				
2560	119	7G7	1.1.2.21	Cream coloured	Contenant	corps chamois, glaçure transparente à l'intérieur et surface ext. à décor moulé de type Écaille de tortue vert	4	1	2 fragments de base recollent ensemble	Alimentation, indéterminée	1720-1775				
2561	119	7G7	1.1.2.1	Faïence blanche	Vaisselle	corps chamois avec émail bleuté et motif végétal et floral bleu	1		si française 1700-1760, si anglaise débute après 1760, si hollandaise on en trouve sur des sites du 17e	Alimentation, indéterminée	1700-1780				
2562	119	7G7	1.1.1.31	TCG avec glaçure	Contenant	corps orangé avec glaçure brune d'aspect piqueté à l'intérieur (1 sans glaçure)	3			Consommation indéterminée					
2563	119	7G4	5.1.1	Os	Ossement		33		certains avec marques de boucherie, 2 blanchis	Animaux sauf mollusques					
2564	119	7G4	5.1.1	Os	Cornillon		5			Animaux sauf mollusques					
2565	119	7G4	3.1.1.1	Fer ind	Plaque		12		incomplète, largeur 2,7 cm à 4,2 cm	Indéterminé		élagué			
2566	119	7G4	3.1.1.1	Fer ind	Amas		2		concrétions ferreuses	Indéterminé		élagué			
2567	119	7G4	3.1.1.1	Fer ind	Clou		22		incomplet et corrodé	Fixations - clous		élagué			
2568	119	7G4	3.1.1.12	Fer laminé	Clou laminé	incomplets	2	2	fragments corrodés	Fixations - clous	1800-1890				
2569	119	7G4	3.1.1.11	Fer forgé	Clou forgé	1 complet longueur 3,8 cm	2	2	fragments corrodés	Fixations - clous	-1800				
2570	119	7G4	3.1.2.1	Métal cuivreux indéterminé	Plaque	3 amas et 1 fragment de plaque circulaire (diamètre environ 12 cm)	4			Indéterminé		élagué			
2571	119	7G4	2.2.1.9	V Teinté régulier autre (bleu vert)	Verre plat	épaisseur 1 mm à 3 mm	64		3 conservés, 2 altéré par la chaleur	Matériaux de base - vitre					
2572	119	7G4	2.3.1.1	V Coul transp vert foncé	Indéterminé		4		très petit fragments courbe	Entreposage indéterminé					
2573	119	7G4	1.1.2.41	TCF argileuse blanche	Pipe	19 tuyaux dont 1 avec embout, 1 avec enduit brunâtre, 1 avec inscrip. "...RAY" et "GLAS..." et 2 avec ergot, 4 fourneaux dont 1 avec l'inscrip. "...D" et 1 complet avec ergot et début de tuyau	23		fragments, fabricant Wm. Murray, Glasgow (1830-1861)	Tabac	1830-1861				
2574	119	7G4	1.1.2.41	TCF argileuse blanche	Pipe	1 fragment de tuyau avec ergot et début de fourneau avec décor moulé à effigie masculine et 1 fourneau avec décor moulé à effigie masculine de chaque côté du fourneau	2	1	2 fragments recollent, couleur de la pâte altéré	Tabac	-1920			oui	IMG_0781-
2575	119	7G4	1.1.1.3	TCG sans glaçure	Contenant	corps orangé	5			Consommation indéterminée					
2576	119	7G4	1.1.1.31	TCG avec glaçure	Contenant	corps orangé avec glaçure brun verdâtre	1			Consommation indéterminée					
2577	119	7G4	1.1.1.32	TCG locale glaçure verte	Contenant	corps orangé et glaçure verte int. et sur le rebord	18	1	2 X 2 épaisseur de rebord recollent ensemble	Consommation indéterminée					
2578	119	7G4	1.1.1.106	TCG n-e Angleterre 2	Contenant	corps rouge avec fond d'engobe blanc et glaçure incolore d'aspect jaunâtre à l'intérieur et glaçure incolore extérieure	12	1		Consommation indéterminée	1750-1900				
2579	119	7G4	1.1.1.53	TCG n-e Angleterre 1	Récipient creux	corps rouge avec glaçure incolore intérieure (débordant sur le rebord ext.), décor avec motif de traînées d'engobe blanc glaçuré et rebord moulé décoré d'une ligne perlée	7	1	fragment de rebord / recolle avec 2118-2119-2763	Consommation indéterminée	1750-1900				
2580	119	7G4	1.1.2.105	TCF rouge glaçure noire	Contenant	1 rebord et 1 paroi avec début d'anse (anse diamétrale; en pont)	2			Alimentation, indéterminée	1800-1900				
2581	119	7G4	1.1.2.31	Creamware	Vaisselle	1 rebord ondulé et 1 avec motif végétal noir	8		petits fragments	Alimentation, indéterminée	1763-1830				

#	Site	Lot	Code	Matériau	Objet	Description	fr	ob	Commentaires	Fonction	Datation	Élagué	Planche	Photo	Réf. photo
2582	119	7G4	1.1.2.21	Cream coloured	Contenant	corps chamois, 1 avec glaçure transparente à l'intérieur et surface ext. à décor moulé de type Écaille de tortue vert	2		très petits fragments	Alimentation, indéterminée	1720-1775				
2583	119	7G4	1.1.2.51	Pearlware	Vaisselle	3 shell edge bleu et 1 shell edge vert, 3 fond dont 2 avec pied annulaire, 1 rebord avec bande bleu int. et motif floral brun ext., 1 paroi motif floral brun, 2 avec motif bleu ind. par impression, 1 avec hachures croisées bleu pâle, 6 avec motif floral bleu foncé et 1 avec motif paysage bleu pâle	26			Alimentation, indéterminée	1775-1830				
2584	119	7G4	1.1.2.61	TCF blanche	Vaisselle	1 anse rouge et bleu, 1 épaule à motif noir végétal par impression, 1 à motif incisé indéterminé bleu et 1 fragment altéré par la chaleur à motif de bandes incisé	10			Alimentation, indéterminée	1820-				
2585	119	7G4	1.2.1.81	GG Derbyshire 3	Bouteille	objet tourné, enduit ferrugineux brun et glaçure saline transparente à l'extérieur	4		fragments de paroi (1 avec épaule; bouteille)	Consommation indéterminée	1800-1875				
2586	119	7G4	5.1.5	Nacre	Bouton	surface avec motif étoilé et bord strié en biais, 4 trous, diamètre 1 cm	1	1		Attaches	1854				
2587	119	7G4	1.1.2.61	TCF blanche	Assiette	rebord ondulé, motif végétal bleu pâle	6	1	(même motif)	Alimentation, vaisselle de table	1820-				
2588	119	7J14	5.1.1	Os	Ossement		5			Animaux sauf mollusques					
2589	119	7J4	5.1.1	Os	Ossement		8			Animaux sauf mollusques					
2590	119	7J14	5.1.4	Coquille	Huitre		1		(lot mélangé avec 7G4, cet artefact n'apparaît pas dans la fiche de lot de 7G4 et aucun artefact n'a été noté pour 7G14)	Mollusques					
2591	119	7J14	5.1.7	Graphite	Crayon	pointe	1		(lot mélangé avec 7G4, cet artefact n'apparaît pas dans la fiche de lot de 7G4 et aucun artefact n'a été noté pour 7G14)	Écrits				oui	IMG_0877
2592	119	7J4	3.1.1.1	Fer ind	Clou		2		incomplets et corrodés	Fixations - clous		élagué			
2593	119	7J4	3.1.2.1	Métal cuivreux indéterminé	Bouton	1 diamètre environ 2,3 cm avec probablement attache à œillet au dos	1	1		Attaches				oui	IMG_0792-
2594	119	7J4	3.1.2.1	Métal cuivreux indéterminé	Bouton	diamètre 1,5 cm avec résidus au dos (probablement plaqué en laiton) et inscrip. "...RE..." sur la couronne du bouton	1	1		Attaches				oui	IMG_0786-
2595	119	7J4	2.2.1.9	V Teinté régulier autre (bleu vert)	Verre plat	épaisseur 1 mm à 2 mm	20		2 conservés	Matériaux de base - verre					
2596	119	7J4	2.2.1.3	V Teinté régulier turquoise	Verre plat	épaisseur 2,5 mm	1			Matériaux de base - verre					
2597	119	7J14	2.3.1.1	V Coul transp vert foncé	Indéterminé		1		fragment courbe, (lot mélangé avec 7G4, cet artefact n'apparaît pas dans la fiche de lot de 7G4 et aucun artefact n'a été noté pour 7G14)	Entreposage indéterminé					
2598	119	7H11	1.1.1.31	TCG avec glaçure	Contenant	corps orange, glaçure intérieure brune lisse	2	1	recollent	Consommation indéterminée					
2599	119	7H11	1.1.2.41	TCF argileuse blanche	Pipe	1 tuyau	1			Tabac	-1920				
2600	119	8B13	5.5.7	Cuir	Retaille	certaines morceaux sont doublés	91		fragments	Cuir, résidus					
2601	119	8B13	5.1.1	Os	Cornillon		4	2		Animaux sauf mollusques					

#	Site	Lot	Code	Matériau	Objet	Description	fr	ob	Commentaires	Fonction	Datation	Élagué	Planche	Photo	Réf. photo
2602	119	8B13	5.1.1	Os	Ossement	1 fragment de gros mammifère, 2 fragments de petit mammifère, une machoire droite de petit rongeur, une dent de gros mammifère (en trois morceaux, canine de porc ?), deux dents de petit rongeur (une en deux morceaux), un fragment carbonisé.	11	5		Animaux sauf mollusques					
2603	119	8B13	5.2	Solides fibreux	Noyau	une moitié de noyau	1			Végétaux					
2604	119	8B2	2.2.1.9	V Teinté régulier autre (bleu vert)	Verre plat	épaisseur de 2,4 mm	1			Matériaux de base - vitre					
2605	119	8B2	2.2.1.3	V Teinté régulier turquoise	Bouteille		1		fragment courbe	Entreposage indéterminé					
2606	119	8B2	2.2.1.1	V Teinté régulier vert	Bouteille	Petite bouteille cylindrique; moule en deux parties; inscription : "DY-O-LA STRAW HAT COLOR" sur le coté et "195" sur le cul de la bouteille; laèvre est un filtage à crans formé de 3 crans chacune mesurant 130 mm de long par 45 mm de large, chaque crans est placé régulièrement autour du goulot à 120 mm les unes des autres, le dessous de chacune d'elle est légèrement oblique de la gauche (plus large) vers la droite (plus étroite); le col est cylindrique; l'épaule est arrondie; le talon est arrondie; le cul est concave peu profond; hauteur de 10,5 cm	1	1	L'inscription exacte est " Dy-o-la Straw Hat Color"; le système de fermeture ressemble à un "twist cap"	Solides souples	1920-1950		oui	oui	AE-2017-18
2607	119	8B2	2.3.2.1	V Coul opaque blanc	Indéterminé	un fragment de bord	8		Abat-jour?	Indéterminé					
2608	119	8B2	1.3.2	Porcelaine fine dure (PF)	Contenant	fragment de bord; motif bleu ind	1			Consommation indéterminée					
2609	119	8B2	1.1.2.71	TCF blanche vitrifiée	Vaisselle	fragment de fond avec pied annulaire	1			Alimentation, indéterminée	1850-				
2610	119	8B13	5.5.7	Cuir	Retaille		330		fragments	Cuir, résidus					
2611	119	8B13	5.5.9	Poil	Poils	amas de poil	1			Peaux, résidus		élagué			
2612	119	8B13	5.1.1	Os	Cornillon		2	2		Animaux sauf mollusques					
2613	119	8B13	5.1.1	Os	Ossement	10 fragments indéterminés	14		4 fragments de gros mammifère ?, 3 fragments de poissons ?	Animaux sauf mollusques					
2614	119	8B13	5.2	Solides fibreux	Noyau		2			Végétaux					
2615	119	8B1	5.1.1	Os	Ossement	os de grand mammifère terrestre, trace de boucheries, 3 des os sont complets et forment, avec un 4eme os, une articulation	12			Animaux sauf mollusques					
2616	119	8B9	5.1.4	Coquille	Mollusque	mollusques	9			Mollusques					
2617	119	8B9	5.1.1	Os	Ossement	2 dents, 1 os blanchie, plusieurs ont des marques de boucherie	33		19 fragments de gros mammifère terrestre ?, 11 fragments de moyen mammifère terrestre ?	Animaux sauf mollusques					
2618	119	8B9	3.1.1.1	Fer ind	Plaque	1 plaque largeur restante 3,2 cm, longueur restante 5,2 cm; 1 plaque largeur restante 2,0 cm, longueur restante 2,5 cm	2		incomplet et corrodé	Indéterminé					
2619	119	8B9	3.1.1.1	Fer ind	Fer à cheval	longueur maximale 10,5 cm; largeur indéterminé, reste de 3 clous de fixations	1	1	incomplet, corrodé avec concrétions	Moyens de transport					
2620	119	8B9	3.1.1.1	Fer ind	Indéterminé	largeur restante 2,4 cm, longueur restante 6,6 cm; deux morceaux indéterminé l'un sur l'autre fixé ensemble par un rivet	1		incomplet et corrodé	Indéterminé					
2621	119	8B9	3.1.1.1	Fer ind	Clou	long.7,4 cm; long.4,6 cm; long.2,1 cm;	3		plié et très corrodé, non-identifiable	Fixations - clous					

#	Site	Lot	Code	Matériau	Objet	Description	fr	ob	Commentaires	Fonction	Datation	Élagué	Planche	Photo	Réf. photo
2622	119	8B9	3.1.1.1.1	Fer forgé	Clou	long. 8,8 cm; long. 11,5 cm; long. 10,0 cm	3	3	un est plié et tous sont légèrement corrodé	Fixations - clous					
2623	119	8B9	2.2.1.9	V Teinté régulier autre (bleu vert)	Verre plat	épaisseur de 1,5 mm, altéré	21		1 conservé	Matériaux de base - vitre					
2624	119	8B9	2.2.1.1	V Teinté régulier vert	Indéterminé	largeur de 2,2 cm; hauteur restante de 3,6 cm, présence d'un pontil, la base est complètement plat	1	1	base d'une fiole ?	Entreposage indéterminé					
2625	119	8B9	2.2.1.1	V Teinté régulier vert	Indéterminé	présence d'un pontil, le cul est concave peu profond	4	1	les 4 morceaux se recollent; fond d'une bouteille ?	Entreposage indéterminé					
2626	119	8B9	2.99	Verre altéré	Contenant	fragment de verre courbe, très altéré, impossible de déterminer la teinte ou la couleur	1			Consommation indéterminée					
2627	119	8B9	2.99	Verre altéré	Contenant	goulot cassé en deux parties; les lèvres sont écrasées; très altéré, impossible de déterminer la teinte ou la couleur du verre	2	1		Consommation indéterminée					
2628	119	8B9	2.1	Verre incolore	Verre à pied		1		fragment de pied altéré	Boissons, absorption					
2629	119	8B9	1.1.2.41	TCF argileuse blanche	Pipe	13 tuyaux, 8 fourneau, 2 tuyaux avec ergot	23			Tabac	-1920				
2630	119	8B9	1.1.2.31	Creamware	Vaisselle	54 fragments indéterminés, 3 fragments de bord, 13 fragments de fond	70		fragments	Alimentation, indéterminée	1763-1830				
2631	119	8B9	1.1.2.31	Creamware	Vaisselle	fragments de fond	9	1	recollent ensemble, il est possible que d'autres fragments puissent recoller	Alimentation, indéterminée	1763-1830				
2632	119	8B9	1.1.2.31	Creamware	Vaisselle	2 fragment de bord avec décors à rayures incisées colorées vertes, 1 fragment avec décor mocha, 2 fragments avec décors enduit d'une engobe brune marbré noir, 2 fragments de bord avec marli décoré d'une bande brune, 1 fragment de fond avec un décor brun et jaune indéterminé	8		fragments	Alimentation, indéterminée	1763-1830				
2633	119	8B9	1.1.2.31	Creamware	Vaisselle	fragment de bord avec le marli présentant un décor en relief de "guirlandes" et de boucle	2		fragments, 1 des fragments de rebord avec motif est jointif avec 2477 (8B9)	Alimentation, indéterminée	1763-1830				
2634	119	8B9	1.1.2.51	Pearlware	Vaisselle	15 fragments non identifiable, 9 fragments de fond, 2 fragments de bord avec marli,	27		fragments	Alimentation, indéterminée	1775-1830				
2635	119	8B9	1.1.2.51	Pearlware	Vaisselle	1 fragment de fond avec inscription "... S & DUN...", 1 fragment de pied avec décor a bande brune, 4 fragment de bord et marli avec décors ondulé de type "shell edge" bleu, 1 fragment de bord et de marli avec décoration florale bleu, 2 fragments de bord avec décors de type "willow blue", 1 fragment courbe avec une série de bande moulées en relief, l'intérieur de certaine bande a été peinte d'une couleur cuivre métallique	10		fragments	Alimentation, indéterminée	1775-1830				
2636	119	8B9	1.1.2.1	Faïence blanche	Vaisselle	décors de ligne noir	1		si anglaise débute après 1760, si hollandaise on en trouve sur des sites du 17e	Alimentation, indéterminée	1700-1780				
2637	119	8B9	1.3.2	Porcelaine fine dure (PF)	Contenant	fragment de bord; motif pourpre	1		fragments	Consommation indéterminée					

#	Site	Lot	Code	Matériau	Objet	Description	fr	ob	Commentaires	Fonction	Datation	Élagué	Planche	Photo	Réf. photo
2638	119	8B9	1.1.2.61	TCF blanche	Vaisselle	1 bord avec marli très altéré, 1 fragment courbe, 1 fragment de fond, 1 fragment avec un décor peint vert et brun, 1 fragment avec un décor bleu indéterminé,	5		fragments	Alimentation, indéterminée	1820-				
2639	119	8B9	1.1.2.990	TCF sans glaçure	Bille	mélange de terre cuite fine blanche et de terre cuite fine rouge qui donne un effet marbré	1	1		Jeux et divertissements					
2640	119	8B9	1.1.1.3	TCG sans glaçure	Contenant	objet tourné, pâte de couleur "saumon"	3			Consommation indéterminée					
2641	119	8B9	1.1.1.31	TCG avec glaçure	Contenant	corps orange, glaçure intérieure brune foncé qui déborde légèrement à l'extérieur de la lèvre	2	1	recollent	Consommation indéterminée					
2642	119	8B9	1.1.1.31	TCG avec glaçure	Contenant	corps orange, glaçure intérieure brune orangé d'aspect pictée qui déborde légèrement à l'extérieur de la lèvre, 1 fragment de bord, 3 fragments indéterminé	4			Consommation indéterminée					
2643	119	8B9	1.1.1.31	TCG avec glaçure	Contenant	corps orange, glaçure intérieure brune d'aspect pictée qui déborde légèrement à l'extérieur de la lèvre, 2 fragment de bord, 5 fragments indéterminé	7			Consommation indéterminée					
2644	119	8B9	1.1.1.31	TCG avec glaçure	Contenant	corps orange, glaçure intérieure brune rougeâtre lisse qui déborde légèrement à l'extérieur de la lèvre, 1 fragment de bord avec bec verseur, 2 fragments indéterminé	3			Consommation indéterminée					
2645	119	7H11	5.1.4	Coquille	Oeuf		1		très petits fragments	Oiseaux					
2646	119	7H11	5.1.1	Os	Ossement	un os complet et un fragment d'os	2		os d'oiseau ?	Animaux sauf mollusques					
2647	119	7H11	5.5.7	Cuir	Retaille		1		fragments	Cuir, résidus					
2648	119	7H11	2.99	Verre altéré	Contenant	fragment de verre courbe, très altéré, impossible de déterminer la teinte ou la couleur	1			Consommation indéterminée					
2649	119	7H11	1.1.1.3	TCG sans glaçure	Indéterminé	pâte de couleur "saumon"	1		brique?, fragment de pâte	Indéterminé		élagué			
2650	119	8B8	1.1.2.31	Creamware	Assiette	3 fragments de rebord avec motif floral moulé sur la face intérieure du marli.	3	1		Alimentation, vaisselle de table	1763-1830				
2651	119	8B8	1.1.2.31	Creamware	Contenant	Base de contenant cylindrique, avec décor brun de trainées d'engobe noire sur la face extérieure.	3	1		Consommation indéterminée	1763-1830				
2652	119	8B8	1.1.2.31	Creamware	Contenant	2 base d'assiette, 3 rebord et autres fragments de paroi	14			Consommation indéterminée	1763-1830				
2653	119	8B8	1.1.2.51	Pearlware	Contenant	1 rebord et 1 paroi avec décor à l'éponge sur la face extérieure.	2		petits fragments	Alimentation, indéterminée	1775-1830				
2654	119	8B8	1.1.2.51	Pearlware	Contenant	1 rebord et 2 base (qui se recollent) d'une assiette avec décor imprimé bleu floral et végétal, avec bordure perlée. 1 paroi imprimé géométrique et bordure florale.	4	1	petits fragments	Alimentation, indéterminée	1775-1830				
2655	119	8B8	1.1.2.51	Pearlware	Contenant	2 fragment de base d'assiette, 1 paroi avec trace d'anse et autres fragments de paroi	7		petits fragments	Alimentation, indéterminée	1775-1830				
2656	119	8B8	1.1.2.51	Pearlware	Contenant	3 rebord avec bande d'engobe brune sur la bordure intérieure et décor végétal peint vert et brun.	3	1		Consommation indéterminée	1775-1830				
2657	119	8B8	1.1.2.51	Pearlware	Contenant	2 rebord avec motif shell edge moulé et peint bleu.	2			Consommation indéterminée	1775-1830				

#	Site	Lot	Code	Matériau	Objet	Description	fr	ob	Commentaires	Fonction	Datation	Élagué	Planche	Photo	Réf. photo
2658	119	8B8	1.1.2.51	Pearlware	Contenant	1 fragment de paroi avec inscription estampé " 4.6 " l'un sur l'autre.	1			Consommation indéterminée	1775-1830				
2659	119	8B8	1.1.2.51	Pearlware	Contenant	2 fragment de rebord et 1 paroi, décor bleu, motif de bordure intérieure (végétal et géométrique) de style oriental.	3	1	2 fragments qui se recollent	Consommation indéterminée	1775-1830				
2660	119	8B8	1.1.2.51	Pearlware	Contenant	Fragments recollent d'une partie de préhension d'un contenant avec motif moulé constitué de volutes et décor jaune et bleu à l'engobe.	3	1	3 fragments qui se recollent	Consommation indéterminée	1775-1830				
2661	119	8B8	1.1.2.51	Pearlware	Contenant	Divers fragments, dont 1 fragment de base avec piédouche	7			Consommation indéterminée	1775-1830				
2662	119	8B8	1.1.2.61	TCF blanche	Contenant	1 rebord et deux paroi avec bande d'engobe brune sur la bordure intérieure et décor végétal peint vert, brun et orange.	3	1	P-è du pearlware (petits frag.)	Consommation indéterminée	1820-				
2663	119	8B8	1.1.2.61	TCF blanche	Contenant	2 fragments avec décor imprimé bleu floral. 2 fragments avec décor ind bleu. 1 paroi avec décor imprimé bleu représentant un personnage en robe dans une scène pittoresque.	6			Consommation indéterminée	1820-				
2664	119	8B8	1.1.2.51	Pearlware	Tasse	Fragments d'une tasse ou pot à anse. Décor imprimé bleu, motif oriental, " chinoiseries "	18	1	Plusieurs fragments se recollent. Peut-être tcb blanche.	Alimentation, vaisselle de table	1775-1830				
2665	119	8B8	1.1.2.61	TCF blanche	Contenant	2 fragments avec décor imprimé bleu floral. 2 fragments avec décor ind bleu. 1 paroi avec décor imprimé bleu représentant un personnage en robe dans une scène pittoresque.	44			Consommation indéterminée	1820-				
2666	119	8B8	1.1.1.31	TCG avec glaçure	Jarre	TCC locale à corps orangé plutôt grossier, glaçure brune piquetée sur la surface intérieure, laissant transparaître des inclusions noir et blanc. Surface extérieure qui présente un enduit rougeâtre sur le rebord et un peu sur la paroi. Corps très dur	1		Probablement de l'atelier du potier Nicolas Prévost de la vallée du Richelieu (1808-1809). Voir tessonier de la réserve du MCC, code Prev-14. (Référence : Monette 2006)	Alimentation, entreposage des aliments	1808-1809				
2667	119	8B8	1.1.1.31	TCG avec glaçure	Contenant	TCC locale à corps orangé, glaçure brun noirâtre sur la surface intérieure. 3 fragment de rebord et 3 fragment de paroi.	6			Consommation indéterminée					
2668	119	8B8	1.1.1.31	TCG avec glaçure	Contenant	TCC locale à corps orangé, glaçure beige brunâtre tachetée brun foncé. Glaçure qui s'écaille. Fragment de base	1			Consommation indéterminée					
2669	119	8B8	1.1.1.31	TCG avec glaçure	Contenant	TCC locale à corps orangé avec glaçure brune. 2 fragments de paroi.	2			Consommation indéterminée					
2670	119	8B8	1.1.1.31	TCG avec glaçure	Contenant	TCC locale à corps orangé avec glaçure brune. 2 fragments de paroi.	2			Consommation indéterminée					
2671	119	8B8	1.1.1.106	TCG n-e Angleterre 2	Contenant	1 rebord avec glaçure beige et 2 fragment de paroi avec glaçure brune. Le corps est rougeâtre dur et plutôt homogène.	3			Consommation indéterminée	1750-1900				
2672	119	8B8	1.2.1.81	GG Derbyshire 3	Contenant		1			Consommation indéterminée	1800-1875				
2673	119	8B8	1.3.99	PF indéterminée	Assiette	Fragments du marli et bouge d'une assiette en porcelaine avec décor peint bleu, bordure orientale.	7	1	petit fragment. Jointif avec 2475 (8B9)	Alimentation, vaisselle de table					
2674	119	8B8	1.1.2.41	TCF argileuse blanche	Pipe	7 fragments de tuyaux	7			Tabac	-1920				
2675	119	8B8	2.2.1.9	V Teinté régulier autre (bleu/vert)	Verre plat	Verre plat teinté vert à bleu-vert + 1 vert foncé. Ép 1,2 à 1,8 mm.	24		2 conservés	Matériaux de base - vitre					

#	Site	Lot	Code	Matériau	Objet	Description	fr	ob	Commentaires	Fonction	Datation	Élagué	Planche	Photo	Réf. photo
2676	119	8B8	2.1	Verre incolore	Flacon	Fragment d'épaule et de base.	2	1	Altéré par la chaleur (verre noirci)	Entreposage indéterminé					
2677	119	8B8	2.1	Verre incolore	Contenant		2		Altéré par la chaleur (verre noirci)	Consommation indéterminée					
2678	119	8B8	2.1	Verre incolore	Verre à pied	Fragment de pied de verre à pied.	1		Altéré par la chaleur (verre noirci)	Boissons, absorption					
2679	119	8B8	3.1.1.12	Fer laminé	Clou	Longueur : 8 cm	1	1		Fixations - clous	1800-1890				
2680	119	8B8	3.1.1.1	Fer ind	Indéterminé	Deux demi anneaux.	2		Ressemble à un rebord de contenant de fer.	Consommation indéterminée					
2681	119	8B8	3.1.1.1	Fer ind	Indéterminé	Deux demi anneaux.	2		Ressemble à un rebord de contenant de fer.	Consommation indéterminée					
2682	119	8B8	3.1.1.1	Fer ind	Cylindre	Cylindre de tôle, avec aménagement pour un axe de rotation ou de fixation	1	1		mécanisme					
2683	119	8B8	5.1.1	Os	Ossement	Os mammifère	12		Traces de scies sur quelques os	Animaux sauf mollusques					
2684	119	8B11	1.1.2.31	Creamware	Contenant	Rebord	1			Alimentation, indéterminée	1763-1830				
2685	119	8B11	1.1.2.1	Faïence blanche	Contenant	Paroi, glaçure mouchetée violet à l'extérieur avec motif ind monochrome bleu.	2		si anglaise débute après 1760, si hollandaise on en trouve sur des sites du 17e	Alimentation, indéterminée	1700-1780				
2686	119	8B11	1.1.2.41	TCF argileuse blanche	Pipe	Fragment de fourneau, partie d'un décor de graminé.	1			Tabac	-1920				
2687	119	8B11	3.1.1.11	Fer forgé	Clou	Clou complet. La tête est forgée. Longueur : 10 cm	1	1	Pourrait être laminé.	Fixations - clous	-1800				
2688	119	8B11	5.5.7	Cuir	Retaille	Bande de cuir qui présente plusieurs orifices (12) dont le diamètre varie entre 0,9 et 1,2cm.	1			Cuir, résidus					
2689	119	8B11	5.5.7	Cuir	Semelle	1 morceau de semelle de chaussure présentant des traces de couture. Longueur résiduelle 9cm	1			Chaussures					
2690	119	8B11	5.1.1	Os	Ossement	Os mammifères.	5		Traces de scies sur quelques os	Animaux sauf mollusques					
2691	119	8B11	5.1.1	Os	Cornillon		5	1	Traces de scies sur quelques os	Animaux sauf mollusques					
2692	119	7B5	2.2.1.9	V Teinté régulier autre (bleu vert)	Verre plat	Verre plat teinté bleu-vert. Ép 1 mm	1			Matériaux de base - vitre					
2693	119	7B5	5.1.1	Os	Ossement	Os mammifère.	1		Os scié	Animaux sauf mollusques					
2694	119	7H8	1.1.2.31	Creamware	Contenant	Rebord	1			Alimentation, indéterminée	1763-1830				
2695	119	7H8	1.1.1.31	TCG avec glaçure	Contenant	1 paroi de TCG locale à corps orangé légèrement rougeâtre, d'aspect sablonneux, glaçure brune brune sur l'intérieur et enduit rouge sur l'extérieur. 1 paroi de TCG locale à corps orangeâtre, à glaçure brun-beige sur l'intérieur et enduit grisâtre sur l'extérieur.	2			Consommation indéterminée					
2696	119	7H8	2.2.1.9	V Teinté régulier autre (bleu vert)	Verre plat	Verre plat teinté bleu-vert. Ép 0,7 à 1 mm	2			Matériaux de base - vitre					
2697	119	7H8	5.1.1	Os	Ossement	Os mammifère.	3		os blanchis	Animaux sauf mollusques		analyse_zoo			
2698	119	7H2	1.1.2.61	TCF blanche	Contenant	2 marli avec rebord avec décor imprimé bleu floral. 1 marli avec rebord et motif floral moulé. 1 fragment de paroi avec motif de tourbillon d'engobe brun et blanc, sur fond jaune. 1 fragment de paroi avec décor peint rose ind.	5		Motif moulé, peut-être tcb vitrifiée	Alimentation, indéterminée	1820-				
2699	119	7H2	1.1.2.41	TCF argileuse blanche	Pipe	Fragment de tuyau	1			Tabac	-1920				
2700	119	7H2	1.1.1.106	TCG n-e Angleterre 2	Contenant		1			Consommation indéterminée	1750-1900				
2701	119	7H2	2.3.1.1	V Coul transp vert foncé	Bouteille	5 fragments de paroi, 1 fragment d'épaule	6			Boissons, conservation/entreposage					
2702	119	7H2	2.2.1.9	V Teinté régulier autre (bleu vert)	Verre plat	Verre plat teinté régulier vert à bleu-vert. Ép 1 à 1,2 mm	3			Matériaux de base - vitre					
2703	119	7H2	2.1	Verre incolore	Verre plat		1			Matériaux de base - vitre					

#	Site	Lot	Code	Matériau	Objet	Description	fr	ob	Commentaires	Fonction	Datation	Élagué	Planche	Photo	Réf. photo
2704	119	7H2	3.1.1.12	Fer laminé	Clou	Longueur résiduelle 2,45 cm	1	1		Fixations - clous	1800-1890				
2705	119	7H2	5.1.1	Os	Ossement	Os mammifère.	1			Animaux sauf mollusques					
2706	119	7G1	1.1.1.106	TCG n-e Angleterre 2	Contenant	1 rebord et 1 paroi	2			Consommation indéterminée	1750-1900				
2707	119	7G1	1.1.1.31	TCG avec glaçure	Contenant	1 paroi de TCG locale à corps orangé , glaçure brune sur l'intérieur.	1			Consommation indéterminée					
2708	119	7G1	1.1.1.3	TCG sans glaçure	Contenant	TCC locale sans glaçure.	1			Consommation indéterminée					
2709	119	7G1	1.1.2.41	TCF argileuse blanche	Pipe	Fragments de tuyau	8			Tabac	-1920				
2710	119	7G1	1.1.2.1	Faïence blanche	Assiette	Fragment de marli, bouge, décor peint bleu indéterminé sur l'intérieur.	1			Alimentation, vaisselle de table	-1800				
2711	119	7G1	1.1.2.61	TCF blanche	Contenant	1 fragment de paroi avec décor à l'éponge bleu, 1 rebord de marli avec décor shelledge bleu, 1 rebord avec décor de bande brune, 1 fragment de paroi avec décor de bande brune à l'engobe. 1 fragment de base avec pied annulaire, 5 fragments de paroi sans décor.	10		Motif moulé, peut-être tcb vitrifiée	Alimentation, indéterminée	1820-				
2712	119	7G1	1.1.2.61	TCF blanche	Contenant	Fragment de rebord avec paroi, d'un contenant ouvert avec décor floral imprimé noir sur les deux faces.	2	1		Consommation indéterminée	1820-				
2713	119	7G1	1.1.2.71	TCF blanche vitrifiée	Assiette	Rebord avec motif moulé ind.	2			Alimentation, vaisselle de table	1850-				
2714	119	7G1	1.1.2.51	Pearlware	Contenant	Fragment avec décor peint bleu indéterminé. 1 fragment de marli/bouge.	2			Consommation indéterminée	1775-1830				
2715	119	7G1	1.3.2.29	Pf dure indéterminée	Contenant	2 paroi et 1 fragment de rebord, motif moulé	3	1	Fragments jointifs.	Consommation indéterminée					
2716	119	7G1	5.1.1	Os	Bouton	Bouton à 1 trous.	1	1		Attaches					
2717	119	7G1	2.2.1.9	V Teinté régulier autre (bleu vert)	Verre plat	Verre plat teinté régulier vert à bleu-vert. Ép 1 à 1,2 mm	16		3 conservés	Matériaux de base - vitre					
2718	119	7G1	2.3.1.1	V Coul transp vert foncé	Verre plat	Ép 1 mm	1			Matériaux de base - vitre					
2719	119	7G1	2.3.1.1	V Coul transp vert foncé	Bouteille	2 fragments de paroi	2			Boissons, conservation/entreposage					
2720	119	7G1	2.1	Verre incolore	Contenant	2 fragments de paroi	2			Consommation indéterminée					
2721	119	7G1	3.1.1.12	Fer laminé	Clou	Longueurs : 8 cm et 3,4 cm (incomplet)	2	2		Fixations - clous	1800-1890				
2722	119	7G1	3.1.1.1	Fer ind	Clou	2 possible clou forgé et deux clous ind.	3	3	Très corrodés	Fixations - clous	1800-1890				
2723	119	7G1	3.1.1.1	Fer ind	Bande de fixation	2 fragments de bandes en métal ferreux, avec clous fixés. Les deux bandes sont légèrement recourbés. On observe une double épaisseur de bande sur un des fragments. Longueurs: 8 + 8 cm, largeur: 3cm, épaisseur: 0,4cm.	2		Probablement une bande de cerclage.	Indéterminé					
2724	119	7G1	3.1.1.1	Fer ind	Bande	1 bande incomplète légèrement incurvée. Longueur 21,5 cm, largeur 2,8 cm, épaisseur 0,2 cm.	1			Indéterminé					
2725	119	7G1	3.1.1.1	Fer ind	Concrétion	concretion métallique de forme cylindrique	3		très fortement corrodé	Indéterminé		élagué			
2726	119	7G1	5.1.1	Os	Ossement	Os mammifère.	11		Dont 1 os blanchi et 2 os brunis.	Animaux sauf mollusques					
2727	119	7H15	1.1.1.106	TCG n-e Angleterre 2	Assiette	1 rebord avec marli et bouge + 1 paroi. Glaçure incolore sur engobe blanc, sur la surface intérieur. Sans glaçure sur l'extérieur.	2			Alimentation, vaisselle de table	1750-1900				
2728	119	7H15	1.1.1.31	TCG avec glaçure	Contenant	1 paroi de TCG locale à corps orangé , glaçure brun pâle.	1			Consommation indéterminée					
2729	119	7H15	1.1.2.31	Creamware	Contenant	2 paroi	2			Alimentation, indéterminée	1763-1830				
2730	119	7H15	1.1.2.41	TCF argileuse blanche	Pipe	Fragments de tuyau	2			Tabac	-1920				

#	Site	Lot	Code	Matériau	Objet	Description	fr	ob	Commentaires	Fonction	Datation	Élagué	Planche	Photo	Réf. photo
2731	119	7H15	1.3.99	PF indéterminée	Contenant	Porcelaine fine à corps gris, rebord, recouvrement intérieur d'aspect bleu-grisâtre et vert-grisâtre.	1			Consommation indéterminée					
2732	119	7H15	2.3.1.1	V Coul transp vert foncé	Verre plat	Verre plat teinté régulier vert à bleu-vert. Ép 0,8 à 1 mm.	20		Verre légèrement gercé. 4 conservés	Matériaux de base - verre					
2733	119	7H15	2.3.1.1	V Coul transp vert foncé	Bouteille	Fragments de base et de culot. Marque de pontil à la canne à souffler.	6	1	Verre gercé.	Boissons, conservation/entreposage					
2734	119	7H15	2.3.1.1	V Coul transp vert foncé	Bouteille	Fragments de verre plat, dont un fragment de coin chanfreiné de bouteille carrée	5			Boissons, conservation/entreposage					
2735	119	7H15	3.1.1.1	Fer ind	Indéterminé	Pièce triangulaire en fer ind	1	1		Indéterminé					
2736	119	7H15	5.1.1	Os	Ossement	Os de mammifères : 1 os long, 1 os plat, 1 mâchoire avec dents.	6			Animaux sauf mollusques					
2737	119	7H15	5.1.1	Os	Cornillon	1 cornillon	1	1		Animaux sauf mollusques					
2738	119	7H14	1.1.2.41	TCF argileuse blanche	Pipe	Fragment de tuyau	1			Tabac	-1920				
2739	119	7B10	5.1.1	Os	Ossement	Os d'oiseaux	2			Animaux sauf mollusques					
2740	119	7H7	1.1.2.41	TCF argileuse blanche	Pipe	Tuyau avec embout, presque complet.	1	1		Tabac	-1920				
2741	119	7H7	1.1.2.61	TCF blanche	Contenant	Fragment de marli avec rebord et partie du bouge.	1			Alimentation, indéterminée	1820-				
2742	119	7H7	2.2.1.9	V Teinté régulier autre (bleu vert)	Verre plat	Ép 1,3 mm	1			Matériaux de base - verre					
2743	119	7H3	1.1.2.61	TCF blanche	Contenant	Fragment de marli de paroi avec décor à l'éponge bleu.	1			Alimentation, indéterminée	1820-				
2744	119	7H3	1.1.1.3	TCG sans glaçure	Bille	1 fragment de bille, avec corps beige avec tourbillons de tcc à corps orangé. Diamètre: 1,77cm	1			Jeux et divertissements	1775-1920			oui	IMG_0916
2745	119	7H3	2.1.4	V Inc au plomb	Verre à pied	Base de gobelet à boire. Diamètre : 6 cm. Trace de pontile au verre.	1	1		Boissons, absorption	1700-1850				
2746	119	7H3	5.1.1	Os	Ossement	Mammifère, 1 articulation	1			Animaux sauf mollusques					
2747	119	7H4	2.2.1.9	V Teinté régulier autre (bleu vert)	Verre plat	Ép 0,5 à 1,2 mm	3			Matériaux de base - verre					
2748	119	7H4	5.1.1	Os	Ossement		1		petit fragment d'os blanchi	Animaux sauf mollusques					
2749	119	7H5	2.2.1.9	V Teinté régulier autre (bleu vert)	Verre plat	Ép 1,5 mm	4		1 conservé	Matériaux de base - verre					
2750	119	7H5	3.1.1.1	Fer ind	Clou	1 clou ind.	1	1	Très corrodés	Fixations - clous	1800-1890	élagué			
2751	119	7H5	5.1.1	Os	Ossement	Mammifère, os de pied ou main	3			Animaux sauf mollusques					
2752	119	7H9	1.1.1.31	TCG avec glaçure	Contenant	1 paroi de TCG locale à corps orangé grossier, glaçure brune.	1			Consommation indéterminée					
2753	119	7H9	1.1.2.31	Creamware	Contenant	1 paroi	1		petit fragment.	Alimentation, indéterminée	1763-1830				
2754	119	7H9	1.1.2.41	TCF argileuse blanche	Pipe	Fragment de tuyau	1			Tabac	-1920				
2755	119	7H9	1.2.1.81	GG Derbyshire 3	Contenant	Fragment de paroi d'un grand contenant. Trace de pernettes.	1		Forme pansue	Consommation indéterminée	1800-1875				
2756	119	7H9	2.2.1.9	V Teinté régulier autre (bleu vert)	Verre plat	Ép 1 mm	9		2 conservés	Matériaux de base - verre					
2757	119	7H9	5.1.1	Os	Ossement	Mammifère, côte	1			Animaux sauf mollusques		analyse zoo			
2758	119	7H13	1.1.1.106	TCG n-e Angleterre 2	Assiette	1 rebord. Glaçure incolore sur engobe blanc, sur la surface intérieur. Sans glaçure sur l'extérieur.	1			Alimentation, vaisselle de table	1750-1900				
2759	119	7H13	1.2.1.71	GG Nottingham	Contenant	Corps chamois, glaçure brune, sur un engobe blanc.	1		Le GG Nottingham anglais est associé au 18e siècle, tandis qu'on retrouve des imitations américaines très semblables au 19e, mais avec un corps plus grisâtre (Brassard et Leclerc 2001 : 114)	Consommation indéterminée	1690- 1850				

#	Site	Lot	Code	Matériau	Objet	Description	fr	ob	Commentaires	Fonction	Datation	Élagué	Planche	Photo	Réf. photo
2760	119	7H13	2.2.1.9	V Teinté régulier autre (bleu vert)	Verre plat	Ép 0,8 à 1,2 mm	20		2 conservés	Matériaux de base - vitre					
2761	119	7H13	2.3.1.1	V Coul transp vert foncé	Bouteille	Fragments de base et de colot. Marque de pontil à la canne à souffler.	3		Verre gercé.	Boissons, conservation/entreposage					
2762	119	7H13	5.1.1	Os	Ossement	Mammifère, côte et petit os	2			Animaux sauf mollusques					
2763	119	7G99	1.1.1.53	TCG n-e Angleterre 1	Récipient creux	Décor trainées a l'engobe blanc.	2	1	2 fragments jointifs. Bassin ou plat de service? Recolle avec 7G4 (#2579)	Consommation indéterminée	1750-1900				
2764	119	7J1	1.1.2.61	TCF blanche	Contenant	1 fragment de rebord avec dorure sur la face intérieure, 1 fragment de paroi avec décor de bande à l'engobe noire. 3 fragments de paroi avec décor imprimé bleu. 1 fragment de paroi sans décor.	6			Consommation indéterminée	1820-				
2765	119	7J1	1.1.2.31	Creamware	Contenant	5 fragments de paroi	2			Consommation indéterminée	1763-1830				
2766	119	7J1	1.1.2.41	TCF argileuse blanche	Pipe	Fragments de tuyau	2			Tabac	-1920				
2767	119	7J1	2.2.1.9	V Teinté régulier autre (bleu vert)	Verre plat	Ép 0,9 à 1,1 mm	2			Matériaux de base - vitre					
2768	119	7J1	2.1.4	V Inc au plomb	Verre à pied	Un rebord de gobelet ou verre à boire.	1			Boissons, absorption					
2769	119	7J1	3.1.1.1	Fer ind	Concrétion	Concretion métallique indéterminés	5		très fortement corrodé	Indéterminé		élagué			
2770	119	7J1	3.1.1.1	Fer ind	Clou	Clous ind. Long: 7 cm	2	1	Très corrodés	Fixations - clous		élagué			
2771	119	7J1	5.5.7	Cuir	Retaille		1			Cuir, résidus					
2772	119	7J1	5.1.1	Os	Ossement	Mammifère, 2 os long, 3 articulations	5		Trace de scie	Animaux sauf mollusques					
2773	119	7J2	1.1.2.61	TCF blanche	Contenant	2 rebord de marli d'assiette avec décor shell edge bleu. 1 fragment avec décor, 1 décor floral imprimé noir, 1 fragment de rebord avec décor végétal jaune, 3 fragments sans décor.	6			Consommation indéterminée	1820-				
2774	119	7J2	1.1.2.51	Pearlware	Contenant	Fragment de base avec pied annulaire avec décor bleu à l'éponge.	2			Consommation indéterminée	1775-1830				
2775	119	7J2	1.1.2.105	TCF rouge glaçure noire	Contenant	Fond d'un contenant.	1			Consommation indéterminée	1800-1900				
2776	119	7J2	1.1.1.31	TCG avec glaçure	Contenant	TCG locale à corps rougeâtre à glaçure brune sur l'intérieure, aspect rouge sur la face extérieure. 1 fragment de fond, 1 rebord et 1 paroi	3			Consommation indéterminée					
2777	119	7J2	1.1.1.31	TCG avec glaçure	Contenant	TCG locale à corps chamois à glaçure beige-jaunâtre. 1 paroi.	1			Consommation indéterminée					
2778	119	7J2	2.3.1.2	V Coul transp vert foncé brit	Bouteille	Cul de bouteille et deux fragments de paroi. Pontile au sable, plutôt typique des bouteilles anglaises. L'enfoncement est conique et on semble observe une arête ressemblant à une marque de moule.	3	1	Ce type d'enfoncement apparaît vers le second quart du 19e siècle.	Boissons, conservation/entreposage	1825-				
2779	119	7J4	1.1.2.41	TCF argileuse blanche	Pipe	4 tuyaux dont 1 avec résidus d'enduit brunâtre	4			Tabac	-1920				
2780	119	7J14	1.1.1.31	TCG avec glaçure	Contenant	corps brun orangé avec glaçure brune d'aspect tacheté	2		2 fragments se recollent, (lot mélangé avec 7G4, cet artefact n'apparaît pas dans la fiche de lot de 7G4 et aucun artefact n'a été noté pour 7G14)	Consommation indéterminée					
2781	119	7J4	1.1.1.106	TCG n-e Angleterre 2	Contenant	corps rouge avec fond d'engobe blanc et glaçure incolore d'aspect jaunâtre à l'intérieur et glaçure légèrement teinté jaune à l'extérieure	12	1	2 fragments de rebord recollent ensemble	Consommation indéterminée	1750-1900				
2782	119	7J14	1.1.1.111	TCG avec engobe et glaçure	Contenant	corps orangé avec engobe blanc et glaçure transparente d'aspect jaunâtre sur la surface int.	1		(lot mélangé avec 7G4, cet artefact n'apparaît pas dans la fiche de lot de 7G4 et aucun artefact n'a été noté pour 7G14)	Consommation indéterminée					

#	Site	Lot	Code	Matériau	Objet	Description	fr	ob	Commentaires	Fonction	Datation	Élagué	Planche	Photo	Réf. photo
2783	119	7J4	1.1.2.1	Faïence blanche	Contenant	1 rebord et 1 paroi, corps chamois et motif int. floral et ind. bleu	2		si anglaise débute après 1760, si hollandaise on en trouve sur des sites du 17e	Alimentation, indéterminée	1700-1780				
2784	119	7J14	1.1.2.21	Cream coloured	Contenant	corps chamois, 1 avec glaçure transparente à l'intérieur et surface ext. à décor de bandes moulées brunes	1		très petits fragments, (lot mélangé avec 7G4, cet artefact n'apparaît pas dans la fiche de lot de 7G4 et aucun artefact n'a été noté pour 7G14)	Alimentation, indéterminée	1720-1775				
2785	119	7J14	1.1.2.51	Pearlware	Assiette	fragment de fond avec pied annulaire, motif bleu foncé ind. à l'int. (de type oriental?)	1		(lot mélangé avec 7G4, cet artefact n'apparaît pas dans la fiche de lot de 7G4 et aucun artefact n'a été noté pour 7G14)	Alimentation, vaisselle de table	1775-1830				
2786	119	7J4	1.1.2.61	TCF blanche	Contenant	1 décor à l'éponge bleu, 1 décor peint bleu, 1 décor géométrique bleu	9		2 rebords (dont 1 altéré)	Consommation indéterminée	1820-				
2787	119	7J14	1.1.2.105	TCF rouge glaçure noire	Contenant	1 rebord de bec verseur	1		(lot mélangé avec 7G4, cet artefact n'apparaît pas dans la fiche de lot de 7G4 et aucun artefact n'a été noté pour 7G14)	Alimentation, indéterminée	1800-1900				
2788	119	7J14	1.2.1.41	GG rhénan gris	Contenant	corps gris avec glaçure saline transparente int. et ext., décor ext. incisé peint en bleu foncé (motif de bande et motif circulaire ind.)	1		(lot mélangé avec 7G4, cet artefact n'apparaît pas dans la fiche de lot de 7G4 et aucun artefact n'a été noté pour 7G14)	Consommation indéterminée	1625-1800				
2789	119	7J14	1.1.2.51	Pearlware	Bol	fragments de rebord, bande brune sous le rebord et décor floral brun et vert à l'int.	2	1	2 fragments se recollent, (lot mélangé avec 7G4, cet artefact n'apparaît pas dans la fiche de lot de 7G4 et aucun artefact n'a été noté pour 7G14)	Alimentation, vaisselle de table	1775-1830				
2790	119	7J14	1.1.2.51	Pearlware	Bol	2 décor à bandes jaune, brun, blanc et bleu dont 1 avec 1 motif d'engobe marbré brun, jaune et blanc	2		(lot mélangé avec 7G4, cet artefact n'apparaît pas dans la fiche de lot de 7G4 et aucun artefact n'a été noté pour 7G14)	Alimentation, vaisselle de table	1775-1830				
2791	119	7J5	5.1.1	Os	Ossement		3			Animaux sauf mollusques					
2792	119	7J5	2.2.1.9	V Teinté régulier autre (bleu vert)	Verre plat	épaisseur 1,5 mm	3		1 conservé	Matériaux de base - verre					
2793	119	7J5	2.3.1.1	V Coul transp vert foncé	Indéterminé		5		fragments courbe	Entreposage indéterminé					
2794	119	7J5	1.1.1.33	TCG locale glaçure inc	Contenant	corps brun orangé avec glaçure transparente d'apparence brune	1			Consommation indéterminée					
2795	119	7J5	1.1.2.51	Pearlware	Assiette	fragment de fond avec pied annulaire et décor de paysage bleu à l'int.	1			Alimentation, vaisselle de table	1775-1830				
2796	119	7J5	1.1.2.61	TCF blanche	Vaisselle		2		1 rebord	Alimentation, indéterminée	1820-				
2797	119	7J7	3.1.1.1	Fer ind	Clou		2		incomplets et corrodés	Fixations - clous		élagué			
2798	119	7J2	3.1.1.11	Fer forgé	Clou	Clou complet. La tête est forgée. Longueur : 7,8cm	1	1	Peut-être laminé, corrodé.	Fixations - clous	-1800				
2799	119	7J2	3.1.2	Métaux et alliages cuivreux	Indéterminé	Objet circulaire, qui fait penser à une pièce de monnaie, mais qui est beaucoup plus épais. On semble observer du bois ou autre matière organique amalgamé dans la corrosion. Diamètre 3,7cm, épaisseur 0,4cm.	1	1	Fortement corrodé.	Indéterminé				oui	IMG_0796
2800	119	7J2	4.1.8	Silex	Pierre à fusil	Pierre à fusil. Silex brun	1	1	Pas de présence de patine. Pièce peu utilisée?. À déterminer: type de pierre à fusil = sur lame ou sur éclat, française ou anglaise?	Chasse/guerre, armes à feu			oui	oui	IMG_0912
2801	119	7H6	3.1.1.1	Fer ind	Clou	long.5,9cm	1		très corrodé, non-identifiable	Fixations - clous		élagué			

#	Site	Lot	Code	Matériau	Objet	Description	fr	ob	Commentaires	Fonction	Datation	Élagué	Planche	Photo	Réf. photo
2802	119	7H6	2.2.1.9	V Teinté régulier autre (bleu vert)	Verre plat	épaisseur de 1,6 mm, altéré	2			Matériaux de base - vitre					
2803	119	7G5	5.1.1	Os	Ossement		2	2		Animaux sauf mollusques					
2804	119	7G5	3.1.1.1	Fer ind	Clou	long. 4,55 cm; long. 2,55 cm; long. 1,95 cm;	3		très corrodé, non-identifiable	Fixations - clous		élagué			
2805	119	7G5	2.1	Verre incolore	Verre plat	épaisseur de 1,4 mm, altéré	1			Matériaux de base - vitre					
2806	119	7G5	2.1.4	V Inc au plomb	Verre à pied		1		fragment de pied altéré	Boissons, absorption					
2807	119	7G5	2.2.1.9	V Teinté régulier autre (bleu vert)	Verre plat	épaisseur de 4,3 mm	1			Matériaux de base - vitre					
2808	119	7G5	2.2.1.9	V Teinté régulier autre (bleu vert)	Verre plat	épaisseur de 1,4 mm	2		1 conservé	Matériaux de base - vitre					
2809	119	7G5	2.99	Verre altéré	Verre plat	épaisseur de 1,2 mm, altéré	2		1 conservé	Matériaux de base - vitre					
2810	119	7G5	1.1.2.41	TCF argileuse blanche	Pipe	3 tuyaux; 9 fragments de fourneau; 1 fragment de fourneau avec inscription : "... D" un arc de cercle formé de petit triangle pointant vers l'extérieur du cercle entoure l'inscription type "soleil levant"	1		Le motif entourant l'inscription est généralement associé à la période de 1780 - 1840	Tabac	-1920				
2811	119	7G5	1.1.2.21	Cream coloured	Vaisselle	un fragment courbe avec un décor vert moulé ressemblant à des "écailles"	1		fragments	Alimentation, indéterminée	1720-1775				
2812	119	7G5	1.1.2.51	Pearlware	Vaisselle	fragment de fond avec un décor bleu en forme de feuille	3	1	recollent	Alimentation, indéterminée	1775-1830				
2813	119	7G5	1.1.2.51	Pearlware	Vaisselle	2 fragments indéterminés; 1 fragment de bord avec marli; un fragment avec décor bleu indéterminé; un fragment de bord de type "shell edge bleu"	5		fragments	Alimentation, indéterminée	1775-1830				
2814	119	7H1	1.1.2.41	TCF argileuse blanche	Pipe	1 tuyau avec une partie du fourneau décoré de plusieurs ligne parallèle suivant la forme du fourneau, un ergot est aujourd'hui manquant	1			Tabac	-1920				
2815	119	7H1	2.1	Verre incolore	Verre plat	épaisseur de 1,0 mm, épaisseur de 1,4 mm	2			Matériaux de base - vitre					
2816	119	7H1	5.1.1	Os	Cornillon		1			Animaux sauf mollusques					
2817	119	7H8	5.1.1	Os	Ossement	6 os complet de gros mammifère terrestre; un os complet; 3 fragments incomplet indéterminé	10	8		Animaux sauf mollusques					
2818	119	7H8	3.1.2.1	Métal cuivreux indéterminé	Bouton	2,25 cm de diam., bouton rond avec attache à oeillet, vestige de décor tres oxydé	1	1	oxydé	Attaches				oui	IMG_0788-
2819	119	7H8	2.2.1.9	V Teinté régulier autre (bleu vert)	Verre plat	épaisseur de 1 mm à 1,8 mm, certain fragment sont légèrement altéré	22		2 fragment conservé	Matériaux de base - vitre					
2820	119	7H8	2.2.1.1	V Teinté régulier vert	Indéterminé	fragment courbe, épaisseur de 0,5 mm	1			Entreposage indéterminé					
2821	119	7H8	1.1.2.41	TCF argileuse blanche	Pipe	1 tuyau	1			Tabac	-1920				
2822	119	7H8	1.1.2.21	Cream coloured	Vaisselle	un fragment courbe avec un décor, moulé à l'extérieur représentant des feuilles, complètement vert à l'intérieur et à l'extérieur	1		fragments	Alimentation, indéterminée	1720-1775				
2823	119	7H8	1.3.2	Porcelaine fine dure (PF)	Contenant	fragment de fond; motif bleu représentant des fleurs	1		fragments	Consommation indéterminée					
2824	119	7H8	1.1.2.105	TCF rouge glaçure noire	Contenant	fragment de bord	1		couvercle ???	Alimentation, indéterminée	1800-1900				
2825	119	7H8	1.1.2.31	Creamware	Vaisselle		2		fragments	Alimentation, indéterminée	1763-1830				
2826	119	7H8	1.1.2.31	Creamware	Vaisselle	2 fragment de fond	2	1	recollent	Alimentation, indéterminée	1763-1830				
2827	119	7H8	1.1.1.3	TCG sans glaçure	Contenant	pate de couleur orangé, 3 fragments indéterminé et 1 fragment avec un bord	4		seul le fragment de bord a été conservé	Consommation indéterminée					

#	Site	Lot	Code	Matériau	Objet	Description	fr	ob	Commentaires	Fonction	Datation	Élagué	Planche	Photo	Réf. photo
2828	119	7H8	1.1.2.51	Pearlware	Vaisselle	couvercle formé par 12 fragments, 11 cm de diamètre estimé, un décor de fleur jaune et de fleur bleu et rouge avec des feuilles verte et brune avec une bande brune suivant le bord du couvercle	12	1	recollent	Alimentation, indéterminée	1775-1830				
2829	119	7H8	1.1.2.51	Pearlware	Vaisselle	décors représentant des feuilles bleu	4	1	recollent	Alimentation, indéterminée	1775-1830				
2830	119	7H8	1.1.2.51	Pearlware	Vaisselle		2	1	recollent	Alimentation, indéterminée	1775-1830				
2831	119	7H8	1.1.2.51	Pearlware	Vaisselle	3 fragments non identifié; 3 fragments avec décors bleu montrant des motif floraux; 1 fragment de bord avec décors bleu montrant des motif floraux	7			Alimentation, indéterminée	1775-1830				
2832	119	7J6	5.1.4	Coquille	Huître	2 coquilles de mollusques presque complet	2	2		Mollusques					
2833	119	7J6	1.1.2.61	TCF blanche	Vaisselle	2 petit fragment avec décors bleu indéterminé; un fragment de bord avec décors bleu altéré par la chaleur	3		fragments	Alimentation, indéterminée	1820-				
2834	119	7J11	5.1.1	Os	Ossement	2 fragments	2	2	un fragment de gros mammifère terrestre ? Un fragment de petit mammifère terrestre ?	Animaux sauf mollusques					
2835	119	7J11	2.3.1.1	V Coul transp vert foncé	Bouteille		1			Entreposage indéterminé					
2836	119	7J11	2.3.1.13	V Coul transp vert	Bouteille		1		fragment courbe avec altération	Entreposage indéterminé					
2837	119	7J11	1.1.2.41	TCF argileuse blanche	Pipe	2 tuyaux, un des deux possède un ergot et le début du fourneau	2			Tabac	-1920				
2838	119	7J11	1.1.2.31	Creamware	Vaisselle		1		fragments	Alimentation, indéterminée	1763-1830				
2839	119	7J11	1.1.2.61	TCF blanche	Vaisselle	1 fragment de fond, altéré	1		fragments	Alimentation, indéterminée	1820-				
2840	119	7J11	1.1.2.51	Pearlware	Vaisselle	1 fragment de bord avec décors bleu indéterminé; 1 fragment indéterminé; 1 fragment de fond avec un décors bleu représentant un arbre	3			Alimentation, indéterminée	1775-1830				
2841	119	7J11	1.1.2.1	Faïence blanche	Vaisselle	corps saumon avec émail à l'intérieur et extérieur de couleur blanc bleuté	1		faïence française	Alimentation, indéterminée	1700-1760				
2842	119	7J11	1.1.1.32	TCG locale glaçure verte	Contenant	fragment de rebord à corps orangé et glaçure verdâtre	1			Consommation indéterminée					
2843	119	8B10	5.1.1	Os	Ossement	4 os complet; 10 os fragmentaire; 1 os blanchie; 1 dent; certain os ont des marques de boucheries	16		dent de porc ?	Animaux sauf mollusques					
2844	119	8B10	5.1.4	Coquille	Huître	1 coquille de mollusque presque complet	1			Mollusques					
2845	119	8B10	5.2.3	Bois	Indéterminé		1		partiellement carbonisé	Indéterminé		élagué			
2846	119	8B10	1.1.2.41	TCF argileuse blanche	Pipe	3 tuyaux	3			Tabac	-1920				
2847	119	8B10	1.1.2.61	TCF blanche	Vaisselle	1 fragment de bord avec un décors bleu de type "shell edge"; un fragment de paroi courbe avec un décor brun verdâtre sur les deux faces; altéré	2		fragments	Alimentation, indéterminée	1820-				
2848	119	8B10	1.1.1.31	TCG avec glaçure	Contenant	corps orange, glaçure extérieur brune d'aspect picté	2	1	recollent	Consommation indéterminée					
2849	119	8B10	1.2.1.79	GG gl saline brune	Contenant	pâte de couleur brune rougeâtre avec beaucoup d'inclusion, objet tourné, fragment de paroi	1			Consommation indéterminée					
2850	119	8B10	1.1.2.51	Pearlware	Vaisselle	2 fragment de bord droit, la pâte est blanche, avec un décors moulé formé d'une ligne courbe suivant le bord et de plusieurs ligne droite débutant sur la ligne courbe et qui sont perpendiculaire au bord, l'ensemble du décors est de couleur verte	2	1		Alimentation, indéterminée	1775-1830				

#	Site	Lot	Code	Matériau	Objet	Description	fr	ob	Commentaires	Fonction	Datation	Élagué	Planche	Photo	Réf. photo
2851	119	8B10	1.1.2.51	Pearlware	Vaisselle	4 fragments de fond et de paroi, la pâte est chamoi, la paroi est évasé vers l'extérieur, un décors moulé formé de ligne parallèle qui partent de la base et monte vers le sommet, à intervalle certaine de ces lignes sont coloré d'une peinture métallique doré, les vestiges d'une ligne de cette même couleur encercle la base; diamètre estimé de 9 cm;	4	1		Alimentation, indéterminée	1775-1830				
2852	119	8B10	1.1.2.51	Pearlware	Vaisselle	2 fragments plat	2		possiblement lié avec l'objet 2851 (8B10)	Alimentation, indéterminée	1775-1830				
2853	119	8B10	3.1.1.1	Fer ind	Clou	long.3,2 cm	1		très corrodé, non-identifiable	Fixations - clous		élagué			
2854	119	8B5	5.1.1	Os	Ossement	3 fragments, 1 fragment avec des marques de boucherie	4			Animaux sauf mollusques					
2855	119	8B5	2.2.1.9	V Teinté régulier autre (bleu vert)	Verre plat	épaisseur de 1,3 mm	1			Matériaux de base - vitre					
2856	119	8B5	3.1.1.12	Fer laminé	Clou	1 fragment sans tête d'une longueur de 3,2 cm; 1 fragment avec tête d'une longueur de 2,9 cm; 1 fragment avec tête d'une longueur de 3,9 cm; 1 fragment avec tête d'une longueur de 4,9 cm; 1 clou complet d'une longueur de 8,9 cm	5	4		Fixations - clous	1800-1890				
2856	119	8D4	5.1.4	Coquille	Mollusque	6 fragments de coquilles de mollusques	6			Mollusques					
2857	119	8B5	3.1.1.1	Fer ind	Manche	bande de fer avec une extrémité plus large que l'autre, une face est plane et l'autre est arrondie, les restes de 2 petits rivets sont apparent sur la face plane. longueur: 6,2 cm, larg: 1 cm, ép: 0,35 cm.	1			Matières indéterminées, outils					
2857	119	8D4	5.1.1	Os	Ossement	22 fragments d'os; 3 fragments d'os avec traces de boucheries; 1 fragment de mandibule de grand mammifère terrestre; 1 dent de grand mammifère terrestre; 2 dents	29			Animaux sauf mollusques					
2858	119	8B5	1.1.2.41	TCF argileuse blanche	Pipe	1 fragment de fourneau; 1 fragment de fourneau avec un décor moulé non identifiable	2			Tabac	-1920				
2859	119	8B5	1.1.2.51	Pearlware	Vaisselle	4 fragments de paroi; 1 fragment de paroi avec un décor moulé en forme "d'écaille"	5			Alimentation, indéterminée	1775-1830				
2860	119	8B5	1.1.2.61	TCF blanche	Vaisselle	fragment de paroi avec un décor imprimé représentant des feuilles	2	1	recollent	Alimentation, indéterminée	1820-				
2861	119	8B5	1.1.2.61	TCF blanche	Vaisselle	2 fragments indéterminé; 2 fragments de bord; 1 fragment avec une ligne noir parallèle au bord	5			Alimentation, indéterminée	1820-				
2862	119	8B5	1.1.1.106	TCG n-e Angleterre 2	Contenant	fragment de paroi avec, sur la paroi interne, un engobe crème et glaçure	1			Consommation indéterminée	1750-1900				
2863	119	9E10	5.5.7	Cuir	Retaille		76		fragments	Cuir, résidus					
2864	119	9F6	5.1.1	Os	Ossement	10 os complets; 4 fragments	14			Animaux sauf mollusques		analyse_zoo			
2865	119	9F6	5.1.4	Coquille	Huître	1 coquille de mollusque complète	1			Mollusques					
2866	119	9F6	2.2.1.1	V Teinté régulier vert	Verre plat	épaisseur de 1,5 mm	1			Matériaux de base - vitre					
2867	119	9F6	3.1.1.1	Fer ind	Clou	1 clou avec tête d'une longueur de 4 cm; 1 clou avec tête d'une longueur de 3,4 cm	2		très corrodé, non-identifiable	Indéterminé					

#	Site	Lot	Code	Matériau	Objet	Description	fr	ob	Commentaires	Fonction	Datation	Élagué	Planche	Photo	Réf. photo
2868	119	9F6	3.1.1.12	Fer laminé	Clou	1 fragment sans tête d'une longueur de 6,1 cm; 1 fragment avec tête d'une longueur de 2,7 cm; 1 fragment avec tête d'une longueur de 3 cm	3			Fixations - clous	1800-1890				
2869	119	9F6	1.2.2	Grès Fin (GF)	Indéterminé	fragment de paroi, pâte blanchâtre avec glaçure intérieur et extérieur, deux lignes parallèles décorent la paroi extérieure	1		objet tourné ?	Indéterminé					
2870	119	9F6	1.1.1.31	TCG avec glaçure	Contenant	corps rose-orange glaçure brunâtre	1			Consommation indéterminée					
2871	119	9F6	1.1.2.1	Faïence blanche	Vaisselle	corps saumon, émail bleu gris	1		si française 1700-1760, si anglaise débute après 1760, si hollandaise on en trouve sur des sites du 17e	Alimentation, indéterminée	1700-1780				
2872	119	9E1	5.1.1	Os	Ossement	4 fragments; 1 fragment avec trace de boucherie; 1 dent	6			Animaux sauf mollusques					
2873	119	9E1	5.1.4	Coquille	Huître	1 fragment; 1 coquille de mollusque complète	2			Mollusques					
2874	119	9E1	5.5.7	Cuir	Retaille	1 bout de courroi avec deux trous; 1 fragment de semelle	2			Cuir					
2875	119	9E1	5.3.1	Plastique	Disque	1 fragment de disque vinyle de type 33 tours, diamètre estimé de 25 cm	1			Jeux et divertissements					
2876	119	9E1	3.1.1.1	Fer ind	Clou		11		très corrodé, non-identifiable	Fixations - clous		élagué			
2877	119	9E1	3.1.1.13	Fer tréfilé	Clou		14		complet et corrodé	Fixations - clous	1890-	élagué			
2878	119	9E1	3.1.1.12	Fer laminé	Clou	9 fragments incomplet; 9 clous complets mesurent de 4,25 cm de longueur à 8,25 cm de longueur	18	9	corrodé, 1 conservé	Fixations - clous	1800-1890				
2879	119	9E1	3.1.1.13	Fer tréfilé	Boulon	1 boulon complet avec un écrou et une rondelle de métal, la rondelle est pris dans une épaisse concrétion de métal ferreux, longueur de 10,1 cm	1		complet et corrodé	Fixations - clous	1890-	élagué			
2880	119	9E1	3.1.2	Métaux et alliages cuivreux	Embout	embout de chalumeau d'une longueur de 6,5 cm, 4 prises d'air se trouve au milieu de l'objet cylindrique, à l'intérieur de l'une des extrémités se trouve des filets pour pouvoir visser l'embout, entre les prises d'air et de l'extrémité qui peut se visser, se trouve 1 petit trou sur la paroi du cylindre, l'intérieur de ce trou montre aussi des filets pour pouvoir visser	1	1	présence d'oxydation	Matières multiples, outils		élagué			
2881	119	9E1	2.2.1.9	V Teinté régulier autre (bleu vert)	Verre plat	épaisseur de 1,3 mm à 2 mm	425		1 conservé	Matériaux de base - vitre					
2882	119	9E1	2.2.1.9	V Teinté régulier autre (bleu vert)	Bouteille	10 fragment de paroi; 1 fragment de cul avec l'inscription : "... TION DETIMIL CANADA" Le mot du milieu (LIMITED) est inscrit à l'inverse des autres mots	11		L'inscription se lit "... TION DETIMIL CANADA" avec certain mot faisant face à l'intérieur de la bouteille et d'autre vers l'extérieur de la bouteille	Entreposage indéterminé					
2883	119	9E1	2.3.1.1	V Coul transp vert foncé	Bouteille	5 fragments de cul et paroi	5			Boissons, conservation/entreposage					
2884	119	9E1	2.3.1.13	V Coul transp vert	Bouteille	5 fragments de paroi	5			Entreposage indéterminé					
2885	119	9E1	2.2.1.1	V Teinté régulier vert	Bouteille		1		fragments courbes	Entreposage indéterminé					
2886	119	9E1	2.1	Verre incolore	Bouteille	23 fragments de paroi; 2 fragments de fond; un fragment de goulot; 1 fragment de paroi avec l'inscription : "...rion... mon... :T..."; 3 fragments de bord de lampe à l'huile, rebord dentelé; 3 fragment de paroi très altéré	31		fragments de paroi	Entreposage indéterminé					

#	Site	Lot	Code	Matériau	Objet	Description	fr	ob	Commentaires	Fonction	Datation	Élagué	Planche	Photo	Réf. photo
2887	119	9E1	2.2.1.9	V Teinté régulier autre (mauve)	Bouchon	1 bouchon de carafe moulé, fait de plusieurs forme géométrique carré et triangulaire	2	1	recollent	Entreposage indéterminé					
2888	119	9E1	1.1.1.3	TCG sans glaçure	Contenant	2 fragments indéterminés avec la pâte de couleur orangé; 5 fragments de paroi de couleur saumon; 2 fragments de bord de couleur saumon	9		les deux fragments indéterminé sont probablement des fragments de briques et ont été élagué	Consommation indéterminée					
2889	119	9E1	1.2.1	Grès grossier (GG)	Indéterminé	pate chamois, enduit orangé	1			Indéterminé					
2890	119	9E1	1.1.2.41	TCF argileuse blanche	Pipe	1 fragment de fourneau	1			Tabac	-1920				
2891	119	9E1	1.1.2.61	TCF blanche	Vaisselle	7 fragments de paroi; 5 fragments de bord; 1 fragment de paroi avec un décor fait de ligne doré; 3 fragments de paroi avec un décor de type "flow blue"	14		fragments; le type "flow blue" est généralement associé à la période de 1840 - 1900	Alimentation, indéterminée	1820-				
2892	119	9E1	1.1.2.114	TCF chamois glaçure brune	Vaisselle	Fragment de bord, glaçure rockingham intérieur et extérieur	1			Alimentation, indéterminée	1850-1930				
2893	119	9E1	1.1.2.71	TCF blanche vitrifiée	Vaisselle	1 fragment de paroi; 1 fragment de bord; 1 fragment de bord très épais, épaisseur 1 cm; 1 fragment de bord avec marli et fond, décors fait de ligne verte avec une bande verte suivant le bord et une ligne doré sous la bande verte; 1 fragment e bord avec décors fait de ligne brune représentant des feuilles, la glaçure est inégale et assez épaisse à partir du bord jusqu'au milieu du fragment	5			Alimentation, indéterminée	1850-				
2894	119	9E1	1.3.1.21	PC avec glaçure	Indéterminé	1 fragment de bord avec glaçure	1		fragment de bord de lavabo ? La production prend un essor important à partir de 1880-1890	Indéterminé					
2895	119	9E1	1.3.2	Porcelaine fine dure (PF)	Indéterminé	1 fragment de paroi avec un décor rose et vert	1		le décor est florale ?	Indéterminé					
2896	119	9E1	2.3.2.11	V Coul opaque autre	Perle	1 fragment de perle de couleur turquoise, 1 trou pour pouvoir l'enfiler, diamètre 0,9 cm, diamètre du trou 0,3 cm	1			Parures et bijoux					
2897	119	8B1	2.3.2.1	V Coul opaque blanc	Bouton	à 4 trous, diamètre 1,9 cm	1	1	1854 brevet en 1872	Attaches	1854				
2898	119	8B1	5.3.1	Plastique	Bouton	à 2 trous, noir, diamètre 1,5 cm, le dos est surélevé de forme carrée	1	1		Attaches					
2899	119	8B1	1	Céramique	Carreau	carreau de céramique indéterminée, avec glaçure verte	1		1,1 cm d'épaisseur	Matériaux de revêtement					
2900	119	8B1	1.1.2.41	TCF argileuse blanche	Pipe	1 tuyau	1		fragment	Tabac	-1920				
2901	119	7J8	5.1.1	Os	Ossement		1			Animaux sauf mollusques					
2902	119	7J8	5.1.1	Os	Cornillon		2	2		Animaux sauf mollusques					
2903	119	7J8	5.5.7	Cuir	Retaille		2			Cuir, résidus					
2904	119	7J8	5.5.7	Cuir	Semelle	longueur semelle complète 21,5 cm, traces de couture sur le pourtour	2	1	1 semelle complète et 1 fragment	Chaussures					
2905	119	7J8	3.1.1.1	Fer ind	Plaque		3		incomplètes et corrodées avec amas de concrétions (peut-être une lime?)	Indéterminé		élagué			
2906	119	7J8	2.2.1.1	V Teinté régulier vert	Verre plat	épaisseur 1,5 mm	5		1 conservé	Matériaux de base - vitre					
2907	119	7J8	1.1.2.41	TCF argileuse blanche	Pipe	1 tuyau	1		fragment	Tabac	-1920				
2908	119	7J8	4.1.13	Pierre	Bille	1,5 cm de diam.	1	1		Jeux et divertissements					
2909	119	8B1	5.1.1	Os	Ossement		7		marques de boucheries	Animaux sauf mollusques					
2910	119	8B1	5.5.7	Cuir	Semelle	longueur semelle complète 20,5 cm, traces de couture sur le pourtour et quelques clous en place	1	1	1 semelle complète avec plusieurs épaisseurs	Chaussures					

#	Site	Lot	Code	Matériau	Objet	Description	fr	ob	Commentaires	Fonction	Datation	Élagué	Planche	Photo	Réf. photo
2911	119	8B1	5.5.7	Cuir	Semelle	fragment de semelles et de talons avec traces de couture sur le pourtour et quelques clous en place	7			Chaussures					
2912	119	8B1	4.1.13	Pierre	Pierre à affûter	2 morceaux de pierre long et étroit, 1 bande longueur restante 23 cm, largeur 7,4 cm et 1 côté avec épaisseur 1,9 cm et 1 côté dont la surface est poli épaisseur 1 cm, 1 extrémité présente un petit trou circulaire, le centre d'une surface présente un léger dénivelé longitudinal et 1 bande longueur restante 19 cm, largeur 8 cm et 1 côté avec épaisseur 1,9 cm et 1 côté avec épaisseur 2,3 cm (dont 1,2 cm avec surface lisse et 1,1 cm avec surface non taillée), présence de résidus de métal ferreux sur les surfaces	2	2	peut-être un fragment d'outil associé à une tannerie (fragment de queue?; sorte de pierre à aiguiser utilisée dans le processus de l'écharnage)	Matières multiples, outils			oui	oui	IMG_0121-
2913	119	8B1	5.2.3	Bois	Indéterminé		2			Indéterminé		élagué			
2914	119	8B1	5.2.3	Bois	Morceau	morceau de bois avec 1 extrémité arrondie, longueur restante 18 cm, largeur 8 cm et épaisseur environ 3 cm	1			Indéterminé				oui	IMG_0903
2915	119	8B1	5.2.3	Bois	Tonneau	fragments de tonneau, épaisseur 1,9 cm, avec douve en bois recouvert de métal cuivreux et quelques clous de fixations en place, le centre des 2 fragments présente une ouverture triangulaire	2			Entreposage indéterminé				oui	IMG_0904-
2916	119	8B1	5.2.3	Bois	Indéterminé	en forme de "L" (tige avec tête déborbante d'un seul côté), longueur 13 cm et 14 cm	2	2	bouchons de bonde?	Indéterminé				oui	IMG_0901-
2917	119	8B1	5.2.3	Bois	Épingle à linge	longueur 11,5, composé d'un seul morceau de bois fendu au centre, tête ronde	1	1		Entretien	1875-		oui	oui	IMG_0133
2918	119	8B1	3.1.1.13	Fer tréfilé	Clou tréfilé	longueur 10,5 cm	1	1	corrodé	Fixations - clous		élagué			
2919	119	8B1	5.2.3	Bois	Indéterminé	morceau de bois courbe ind.	1			Indéterminé		élagué			
2920	119	8B1	3.1.1.12	Fer laminé	Clou	long. 7,9 cm et 8,5 cm	2	2	complet	Fixations - clous	1800-1890				
2921	119	8B1	3.1.1.1	Fer ind	Indéterminé	objet de la forme d'un crampon aux extrémités filetées avec écrou carré, une plaque rectangulaire est fixée aux pattes du crampon (une extrémité visible est bisautée)	1	1	corrodé avec amas de concrétions à une extrémité, fixation? poignée?	Indéterminé					
2922	119	8B1	3.1.2.1	Métal cuivreux indéterminé	Douille	douille d'ampoule électrique, diam. 2,7 cm	1	1		Électricité	1900-				
2923	119	8B1	3.1.2.1	Métal cuivreux indéterminé	Renfort	renfort de coin en forme de "L" formé de 2 plaques à section arrondie maintenues sur un objet en bois (résidus de bois sur la face int.) par 2 vis à tête fendue	2	1	dimension 5,5 cm X 5,5 cm	Indéterminé	1890-				
2924	119	8B1	5.2	Solides fibreux	Coque	coque de noix de coco	1			Végétaux					
2925	119	8B1	3.1.1.1	Fer ind	Bouton	bouton à dos plat avec ouverture centrale circulaire et couronne bombée recouverte de tissu (velours)	1	1	diamètre 3,1 cm	Attaches					
2926	119	8B1	5.3.1	Plastique	Épingle à chignon	goupille à œillet rond, brun rougeâtre, à tiges droite et pointue	1	1	longueur 7,6 cm	Coiffure				oui	IMG_0910
2927	119	8B1	5.3.1	Plastique	Peigne de coiffure	moitié de peigne de coiffure brun rougeâtre (rebord ondulé) et 1 dent	2	1	incomplète	Coiffure			oui	oui	IMG_0911

#	Site	Lot	Code	Matériau	Objet	Description	fr	ob	Commentaires	Fonction	Datation	Élagué	Planche	Photo	Réf. photo
2928	119	8B1	1.1.2.71	TCF blanche vitrifiée	Vaisselle	2 fragments de rebord dont 1 moulé ondulé	5			Alimentation, indéterminée	1850-				
2929	119	8B1	1.2.1.101	GG gl saline et Albany	Contenant	corps chamois avec glaçure saline à l'extérieur griset enduit brun à l'intérieur	3		objet tourné, 1 fond avec paroi et 2 paroi	Consommation indéterminée	1840-1920				
2930	119	8B1	1.3.2	Porcelaine fine dure (PF)	Vaisselle	fragment de rebord ondulé avec décor bleu à motif de volutes	1			Alimentation, indéterminée	1700-1850				
2931	119	8B1	2.1.4	V Inc au plomb	Fiole	goulot de type breveté	1	1	moulé	Médication	1700-1850				
2932	119	8B1	2.1.4	V Inc au plomb	Fiole	goulot de type breveté	1	1		Médication	1700-1850				
2933	119	8B1	2.1.4	V Inc au plomb	Fiole	2 culs, 1 avec inscrip. "...NNE", "...ES" et 1 avec inscrip. "...DES CARMES", "...TARANNE"	2		eau de mélisse des Carmes, 14 rue Taranne, Paris	Médication	1838-1877				
2934	119	8B1	2.1	Verre incolore	Pot	col à filetage continu	1	1	moulé	Consommation indéterminée					
2935	119	8B1	2.1	Verre incolore	Bouteille	goulot avec bague arrondie et filetage continu, lèvre arrondie	1	1	moulé	Entreposage indéterminé					
2936	119	8B1	2.1	Verre incolore	Bouteille	ouverture large, lèvre ronde évasée vers le haut	1	1	bouteille de lait	Entreposage indéterminé	1920-1960				
2937	119	8B1	2.1	Verre incolore	Verre à pied	coupe à cannelures	1			Boissons, absorption					
2938	119	8B1	2.1	Verre incolore	Gobelet	1 fond avec motifs de rayons convergents moulés en relief sur le cul et sur le talon et 1 verre avec bord à motifs d'encoches (série de courtes entailles verticales)	4	4	1 complet et 3 fond	Boissons, absorption					
2939	119	8B1	2.1	Verre incolore	Bouteille	1 paroi avec cannelures (verre à boire?), 1 fragment de bouteille rectangulaire à coins arrondies et à côté en retrait	5		3 culs et 2 parois	Entreposage indéterminé					
2940	119	8B1	2.1	Verre incolore	Fiole	fiole rectangulaire à coins arrondis avec épaule cannelé et lèvre arrondie, 1 pan gradué	1	1	entière, hauteur 9,2 cm	Médication					
2941	119	8B1	2.1	Verre incolore	Fiole	fiole rectangulaire à 3 pans en retrait avec coins arrondis, col droit et lèvre de type breveté	1	1	complète, moulé	Médication					
2942	119	8B1	2.1	Verre incolore	Bol	1 fragment de rebord ondulé avec motifs étoilé dans des cercles, 2 fragments de tige (massif, avec le même décor sur 4 faces)	3	1	verre pressé, 2 fragments de tige recollent	Alimentation, vaisselle de table					
2943	119	8B1	2.1	Verre incolore	Bol	fragment de paroi avec motif pressé étoilé et géométrique	1			Alimentation, vaisselle de table					
2944	119	8B1	2.1	Verre incolore	Cheminée de lampe	1 rebord de cheminée de lampe à huile à décor crénelé	1			éclairage					
2945	119	8B1	2.2.1.3	V Teinté régulier turquoise	Couvercle	couvercle de bocal, surface légèrement convexe	1	1	diamètre 7,4 cm	Entreposage indéterminé					
2946	119	8B1	2.2.1.3	V Teinté régulier turquoise	Bouteille	1 cul avec marques du procédé Owens	3		1 cul et 2 parois	Entreposage indéterminé	1904-1940				
2947	119	8B1	2.2.1.7	V Teinté régulier gris	Bouteille	2 culs avec marques du procédé Owens dont 1 bouteille Ovale de type "Philadelphie"	2		2 culs	Entreposage indéterminé	1904-1940				
2948	119	8B1	2.2.1.9	V Teinté régulier autre (bleu vert)	Bouteille	goulot de type à bouchon avec bague arrondie et lèvre aplatie	1	1		Entreposage indéterminé					
2949	119	8B1	2.2.1.9	V Teinté régulier autre (bleu vert)	Bouteille	1 cul avec marques du procédé Owens	1			Entreposage indéterminé	1904-1940				
2950	119	8B1	2.2.1.1	V Teinté régulier vert	Bouteille	1 goulot à bague droite et lèvre droite à rebord plat	1	1		Entreposage indéterminé					
2951	119	8B1	2.2.1.1	V Teinté régulier vert	Fiole	fiole rectangulaire à 3 pans en retrait et lèvre de type breveté, inscrip. "HENRI JONAS & Co, MONTREAL, ESTD 1870"	1	1	complète, moulé, compagnie Henri Jonas fondée en 1870 et établie à Montréal en 1872 (extraits culinaires, sauces et épices)	Alimentation, indéterminée	1870-				

#	Site	Lot	Code	Matériau	Objet	Description	fr	ob	Commentaires	Fonction	Datation	Élagué	Planche	Photo	Réf. photo
2952	119	8B1	2.2.1.1	V Teinté régulier vert	Bouteille	1 cul rectangulaire aux côtés arrondis avec marque de pontil	1		moulé	Entreposage indéterminé					
2953	119	8B1	2.2.1.1	V Teinté régulier vert	Bouteille	1 cul de bouteille de forme ovoïde avec inscrip. sur le cul "CB&C2, N" et inscrip. sur le corps "...CHELL...OF BELFAST..."	2	1	1 cul et 1 paroi	Entreposage indéterminé					
2954	119	8B1	2.2.1.1	V Teinté régulier vert	Bouteille	fragments de cul avec marques du procédé Owens	2	1	2 fragments de cul recollent	Entreposage indéterminé	1904-1940				
2955	119	8B1	2.2.1.1	V Teinté régulier vert	Bouteille	cul de bouteille carré à coins arrondis avec inscrip. "B & Co Lo, K, 354" et 1 col avec une bague arrondie à la base et début d'épaule carrée avec motifs de côte	2	1	1 cul et 1 col avec épaule, moulé	Entreposage indéterminé					
2956	119	8B1	2.3.1.13	V Coul transp vert	Bouteille	1 goulot de type crown	1	1		Entreposage indéterminé	1920-				
2957	119	8B1	2.3.1.13	V Coul transp vert	Bouteille	1 cul avec marques du procédé Owens	1			Entreposage indéterminé	1904-1940				
2958	119	8B1	2.3.1.1	V Coul transp vert foncé	Contenant	2 culs légèrement en retrait 1 avec marque de pontil et 1 avec plaque et petit mamelon (les parois vont légèrement en s'élargissant)	3		2 culs et 1 paroi	Entreposage indéterminé					
2959	119	8B1	2.3.1.5	V Coul transp bleu	Encrier	épaule é 1 gradin, col droit et court, lèvres arrondie	1	1	complet (manque le fond), moulé	Écrits					
2960	119	9F2	3.1.1.1	Fer ind	Concrétion	2 fragments de plaque	2		Fortement corrodé	Indéterminé		élagué			
2961	119	9F2	5.1.1	Os	Ossement	Gros mammifère, 1 articulation	1			Animaux sauf mollusques					
2962	119	9E4	1.1.2.31	Creamware	Contenant	3 fragments de rebord, 9 fragments de corps, 1 fragment de marli et bouge.	13			Alimentation, indéterminée	1763-1830				
2963	119	9E4	1.1.2.51	Pearlware	Assiette	2 fragments de rebord avec décor peint brun, vert et orange. 1 fragment de rebord avec bande brune sur l'intérieur et l'extérieur. 1 fragment de corps avec décor bleu foncé imprimé sur l'intérieur. 1 fragment de corps avec décor de bande bleu à l'engobe. 1 fragment avec motif moulé et peint bleu et orange. 1 fragment de base avec pied annulaire avec décor peint vert, 1 fragment de base avec pied annulaire. 2 fragment de base sans décor.	10			Alimentation, vaisselle de table	1775-1830				
2964	119	9E4	1.1.2.61	TCF blanche	Assiette	1 fragment de base avec pied annulaire, 1 rebord avec décor peint noir, brun et rose. 1 fragment de corps avec décor bleu à l'éponge. 1 fragment de corps avec décor imprimé au décalque bleu sur les deux faces.	4			Alimentation, vaisselle de table	1820-				
2965	119	9E4	1.1.1.31	TCG avec glaçure	Contenant	TCG locale à corps chamois, glaçure brun noirâtre.	3			Consommation indéterminée					
2966	119	9E4	1.1.1.31	TCG avec glaçure	Pot	TCG locale à corps orangé-rougeâtre, glaçure brun bourgogne. 1 fragment de base avec fragments de corps.	6			Consommation indéterminée					
2967	119	9E4	1.1.2.41	TCF argileuse blanche	Pipe	5 fragments de tuyau et 1 fragment de fourneau ind et 1 fragment de fourneau avec talon plat..	7			Tabac	-1920				
2968	119	9E4	2.1	Verre incolore	Contenant	1 fragment de corps	1			Consommation indéterminée					
2969	119	9E4	3.1.1.12	Fer laminé	Clou	Tête absente. Longueur : 6.8 cm	1	1		Fixations - clous	1800-1890				
2970	119	9E4	5.1.1	Os	Ossement	17 os de gros mammifère, 1 os d'oiseau (poulet?)	18		4 os avec traces de scie.	Animaux sauf mollusques					
2971	119	9E12	5.1.1	Os	Ossement	2 fragments d'une canine de porc.	2		4 os avec traces de scie.	Animaux sauf mollusques					
2972	119	8B1	2.3.1.13	V Coul transp vert	Bouchon	type club sauce	1	1		Entreposage indéterminé					

#	Site	Lot	Code	Matériau	Objet	Description	fr	ob	Commentaires	Fonction	Datation	Élagué	Planche	Photo	Réf. photo
2973	119	8B1	2.3.1.10	V Coul transp brun	Bouteille		1		fragment de talon avec paroi, moulé	Entreposage indéterminé					
2974	119	8B1	2.3.1.10	V Coul transp brun	Douille	partie d'une douille, brun bourgogne, résidus de métal cuivreux	2	1		Électricité					
2975	119	8B1	2.2.1.9	V Teinté régulier autre (bleu-vert)	Lentille	1 lentille de lunette de forme ovoïde	1	1	3,5 cm X 2,7 cm X 0,2 cm	accessoires					
2976	119	7J13	1.2.2.31	GF blanc homo glaçure saline	Contenant		1		petit fragment de paroi	Consommation indéterminée	1720-1780				
2977	119	7J13	1.1.2.71	TCF blanche vitrifiée	Vaisselle	fragment de fond	1			Alimentation, indéterminée	1850-				
2978	119	7J13	1.1.1.3	TCG sans glaçure	Contenant	fragment de paroi, corps rouge	1			Consommation indéterminée					
2979	119	7J13	1.1.1.3	TCG sans glaçure	Bille	fragment de bille	1			Jeux et divertissements	1775-1920				
2980	119	9F1	1.1.1.31	TCG avec glaçure	Contenant	TCG locale à corps orangé, glaçure beige-jaunâtre. TCG locale à corps orangé-rougeâtre, glaçure jaune.	2			Consommation indéterminée					
2981	119	9F1	1.1.1.3	TCG sans glaçure	Contenant	TCC locale à corps orange sans glaçure. Fragments de corps et 1 fragment de rebord.	6			Consommation indéterminée					
2982	119	9F1	1.2.1.101	GG gl saline et Albany	Contenant		1			Consommation indéterminée	1840-1900				
2983	119	9F1	2.1	Verre incolore	Chope ou tasse	Fragment d'anse de tasse ou chope. Motif moulé gaufré et en treillis sur l'intérieur. Marque de moule vertical sur l'anse.	1	1		Alimentation, vaisselle de table					
2984	119	9F1	2.2.1.4	V Teinté régulier bleu	Contenant	Fragment de goulot à lèvres. Trace de moule vertical jusqu'à la lèvre. Diamètre d'ouverture 2,1 cm	1	1		Entreposage indéterminé					
2985	119	9F1	2.3.1.1	V Coul transp vert foncé	Bouteille	1 fragment de talon et de la surface du fond de bouteille carrée. 1 fragment de corps de bouteille cylindrique.	2			Boissons, conservation/entreposage					
2986	119	9F1	2.1	Verre incolore	Contenant	Fragment de corps.	8			Consommation indéterminée					
2987	119	9F1	2.2.1.9	V Teinté régulier autre (bleu-vert)	Verre plat	Verre teinté régulier vert à bleu-vert. Ép 1 à 1,3 mm	5		2 conservés	Matériaux de base - vitre					
2988	119	9F1	3.1.1.1	Fer ind	Concrétion	1 fragment de fil ou tige de verre tordue de 15 cm de longueur et 0,4 cm de diamètre de tige. 4 petits fragments de plaque.	5		très fortement corrodé	Indéterminé		élagué			
2989	119	9F1	5.1.1	Os	Ossement	Gros mammifère, fragments ind. 1 fragment de mâchoire avec dents. 1 os de poulet et 1 corne ou dent.	8			Animaux sauf mollusques					
2990	119	9F1	5.5.7	Cuir	Retaille		1			Cuir, résidus					
2991	119	9D3	1.1.2.71	TCF blanche vitrifiée	Contenant	1 fragment de rebord de marli d'assiette avec motif d'épi de blé. 1 fragment de marli et de bouge avec décor imprimé au décalque brun de type willow. 1 fragment de corps avec décor imprimé au décalque noir, motif indéterminé. 4 fragments de corps ind.	6			Alimentation, indéterminée	1850-				
2992	119	9D3	1.1.2.61	TCF blanche	Assiette	1 fragment de base avec pied annulaire.	1			Alimentation, vaisselle de table	1820-				
2993	119	9D3	1.1.2.41	TCF argileuse blanche	Pipe	1 fragment de tuyau.	1			Tabac	-1920				
2994	119	9D3	1.1.1.3	TCG sans glaçure	Contenant	2 fragments de rebord de deux types de TCC locale à corps orange sans glaçure. L'une des deux pièces présente un aspect lissé légèrement gresé.	2			Consommation indéterminée					
2995	119	9D3	2.2.1.9	V Teinté régulier autre (bleu-vert)	Verre plat	Verre teinté régulier vert à bleu-vert. Ép 1,3 à 2,6 mm	9		2 conservés	Matériaux de base - vitre					
2996	119	9D3	2.1	Verre incolore	Verre plat	Ép 2 mm	1			Matériaux de base - vitre					
2997	119	9D3	2.2.1.5	V Teinté régulier rose	Contenant	Fragment de corps de contenant courbé.	1			Consommation indéterminée					

#	Site	Lot	Code	Matériau	Objet	Description	fr	ob	Commentaires	Fonction	Datation	Élagué	Planche	Photo	Réf. photo
2998	119	9D3	2.3.1.1	V Coul transp vert foncé	Bouteille	Fragment de verre plat, probablement d'une bouteille carrée.	2			Boissons, conservation/entreposage					
2999	119	9D3	2.3.1.5	V Coul transp bleu	Contenant		1		Verre de couleur plutôt associé au 19e et 20e s.	Consommation indéterminée	1800-				
3000	119	9D3	3.1.1.1	Fer ind	Concrétion	1 fragment de tige de clou ind. (semble laminé) 7 petits fragments de plaque.	6		Fortement corrodé	Indéterminé		élagué			
3001	119	7J2	5.1.1	Os	Ossement	Mammifère, 3 os long, 3 articulations	6		Trace de scie	Animaux sauf mollusques					
3002	119	7J9	1.1.2.51	Pearlware	Tasse	Fragments de bol (rebord, base) avec pied annulaire et décor imprimé bleu, paysage chinois sur la face extérieure et bordure orientale stylisée sur l'intérieur. Hauteur 7,3 cm, diamètre, base annulaire : 4,2cm et ouverture : 11cm.	5	1	recollent	Alimentation, vaisselle de table	1775-1830		oui	oui	IMG_0922-
3003	119	7J9	1.1.2.51	Pearlware	Bol	Fragment de rebord avec décor peint bleu floral sur l'extérieur et bande annulaire bleu sur le rebord intérieur.	6	1	Recolle. Profil incomplet.	Alimentation, vaisselle de table	1775-1830				
3004	119	7J9	1.1.2.51	Pearlware	Bol	Fragments de bol (rebord, base) avec pied annulaire et décor peint bleu, floral sur la face extérieure. Diamètre estimée de l'ouverture : 9 cm.	3	1	2 fragments qui se recollent. Profil incomplet.	Alimentation, vaisselle de table	1775-1830				
3005	119	7J9	1.1.2.51	Pearlware	Bol	Bol (rebord, base) avec pied annulaire et décor peint bleu, floral sur l'intérieur. Hauteur 3,3 cm, diamètre estimée de l'ouverture : 15 cm.	1	1	Profil complet.	Alimentation, vaisselle de table	1775-1830				
3006	119	7J9	1.1.2.51	Pearlware	Bol	Fragment de rebord avec décor peint bleu, floral sur l'intérieur.	1		Profil complet.	Alimentation, vaisselle de table	1775-1830				
3007	119	7J9	1.1.2.51	Pearlware	Bol	Fragment de rebord avec décor peint bleu, floral sur l'extérieur.	1			Alimentation, vaisselle de table	1775-1830				
3008	119	7J9	1.1.2.51	Pearlware	Contenant	Divers fragments de base et paroi, avec décor imprimé bleu, motif oriental sur la face intérieure. + 1 fragment avec bande brun sur le rebord et décor peint jaune et orange.	15			Alimentation, indéterminée	1775-1830				
3009	119	7J9	1.1.2.51	Pearlware	Contenant	Marli d'assiette ou soucoupe à contour ondulé, motif moulé de volutes végétales avec engobes bleu, vert et brun.	1			Alimentation, indéterminée	1775-1830				
3010	119	7J9	1.1.2.51	Pearlware	Contenant	Fragment de paroi avec bandes annulaires orange et bleu.	1			Alimentation, indéterminée	1775-1830				
3011	119	7J9	1.1.2.51	Pearlware	Contenant	Fragment de rebord avec bandes annulaires creuses vertes sur le rebord extérieur, intercalé de bandes à l'engobe bleu pâle et d'au moins deux registres de lignes creuses sinusoïdales.	4	1		Alimentation, indéterminée	1775-1830				
3012	119	7J9	1.1.2.31	Creamware	Contenant	Fragments de paroi.	5			Alimentation, indéterminée	1763-1830				
3013	119	7J9	1.1.2.61	TCF blanche	Contenant	Fragment de base avec partie de pied annulaire + anse avec décor peint brun de motif de pattes d'oies.	2			Alimentation, indéterminée	1820-				
3014	119	7J9	1.1.2.1	Faïence blanche	Contenant		1			Consommation indéterminée	-1800				
3015	119	7J9	1.1.2.41	TCF argileuse blanche	Pipe	Fragment de tuyau	7			Tabac	-1920				
3016	119	7J9	2.3.1.1	V Coul transp vert foncé	Bouteille	Fragments jointifs de l'extrémité et du col, lèvres évasées vers le bas et bague aplatie. + deux fragments de corps	4	1	D'après la forme du goulot, après 1800, plutôt entre 1820-1850 (Olive R. Jones 1986 : 76)	Boissons, conservation/entreposage					
3017	119	7J9	2.3.1.1	V Coul transp vert foncé	Flacon	Fragment de goulot avec lèvres simple ajoutée. 1 fragment d'épaule d'un coin.	2			Entreposage indéterminé					
3018	119	7J9	2.1	Verre incolore	Contenant	Fragment avec cannelures larges.	1		Traces noires (altération par le feu)	Consommation indéterminée					

#	Site	Lot	Code	Matériau	Objet	Description	fr	ob	Commentaires	Fonction	Datation	Élagué	Planche	Photo	Réf. photo
3019	119	7J9	2.2.1.9	V Teinté régulier autre (bleu vert)	Verre plat	Verre teinté régulier vert et bleu-vert. Ép 1 à 1,2 mm	18			Matériaux de base - vitre					
3020	119	7J9	2.1	Verre incolore	Verre plat	Ép 1 mm	1			Matériaux de base - vitre					
3021	119	7J9	1.1.1.31	TCG avec glaçure	Contenant	TCG locale à chamois, glaçure jaune sur l'intérieur.	1			Consommation indéterminée					
3022	119	7J9	1.1.1.31	TCG avec glaçure	Contenant	1 paroi de TCG locale à corps orangé, glaçure brune sur l'intérieur.	1			Consommation indéterminée					
3023	119	7J9	1.1.1.31	TCG avec glaçure	Contenant	1 paroi de TCG locale à corps rougeâtre, à glaçure beige sur l'intérieur.	1			Consommation indéterminée					
3024	119	7J9	1.1.1.3	TCG sans glaçure	Contenant	TCC locale sans glaçure.	2			Consommation indéterminée					
3025	119	7J9	1.1.1.3	TCG sans glaçure	Brique	Fragment de brique orangé, plutôt grossier.	4			Matériaux de construction					
3026	119	7J9	3.1.1.11	Fer forgé	Clou	Clou complet, sans la tête. Longueur : 5 cm	1	1	Peut-être laminé...	Fixations - clous	-1800				
3027	119	7J9	3.1.1.12	Fer laminé	Clou	Longueur : 5 cm	1	1		Fixations - clous	1800-1890				
3028	119	7J9	3.1.1.1	Fer ind	Concrétion	6 concrétions métallique indéterminés et 2 fragment plat.	8		très fortement corrodé	Indéterminé		élagué			
3029	119	7J9	5.1.1	Os	Ossement	Gros mammifères, nombreux métacarpes/métatarses.	29		Peu de traces de boucherie ou de scie.	Animaux sauf mollusques		analyse zoo			
3030	119	8B6	1.1.2.51	Pearlware	Contenant	Fragments de corps sans décor. 1 fragment avec décor à l'éponge floral sur l'extérieur.	5			Alimentation, indéterminée	1775-1830				
3031	119	8B6	1.1.2.31	Creamware	Contenant	Fragments de base avec motif d'ancre estampé.	2			Alimentation, indéterminée	1763-1830				
3032	119	8B6	1.1.2.61	TCF blanche	Contenant	Fragments de rebord et de base avec décor peint floral bleu, vert, rouge et brun. Bande brune sur le rebord.	4		2 fragments se recollent	Alimentation, indéterminée	1820-				
3033	119	8B6	1.1.2.41	TCF argileuse blanche	Pipe	2 fragment de tuyau et un fragment de fourneau avec éperon.	3			Tabac	-1920				
3034	119	8B6	1.2.1.72	GG Derbyshire 1	Contenant	Fragment de rebord avec cannelure incisé sur l'extérieur.	1			Consommation indéterminée	1775-1825				
3035	119	8B6	3.1.1.11	Fer forgé	Clou	Clou sans la pointe. Longueur : 4,3 cm	1	1	Peut-être laminé	Fixations - clous	-1800				
3036	119	8B6	3.1.2	Métaux et alliages cuivreux	Épingle	Une épingle avec tête ronde. Longueur 2,9 cm.	1	1		tissus, outils				oui	IMG_0927
3037	119	8B6	3.1.1.1	Fer ind	Bande-fermoir?	Bande métallique de section rectangulaire, avec partie à 90 degrés et replié sur elle-même à une extrémité. Trace de rivet de fer. Sur une des face de la largeur de la bande on observe une bande métallique recourbée et partielle	1	1	Probablement un élément de serrure. Peut-être un verrou à coulisse (voir La quincaillerie de porte historique, par Peter J. Priess, p.76)	Quincaillerie d'architecture					
3038	119	8B6	3.1.1.1	Fer ind	Cerceau de tonneau	Bande en métal ferreux et arrondie, avec présence d'un rivet de fixation. Rayon: 22cm, largeur 2,5cm ,épaisseur 0,2cm.	1			Entreposage indéterminé					
3039	119	8B6	5.1.1	Os	Ossement	Gros mammifères, nombreux métacarpes/métatarses.	6		Traces de scie sur un des os.	Animaux sauf mollusques					
3040	119	9D1	1.1.2.71	TCF blanche vitrifiée	Assiette	1 fragment de profil complet avec motif moulé germe de blé sur le rebord intérieur, 1 fragment de marli avec décor moulé motif germe de blé, 2 fragments de marli, 1 fragment de bouge avec cannelures et 1 base.	5			Alimentation, vaisselle de table	1850-				
3041	119	9D1	1.1.2.71	TCF blanche vitrifiée	Tasse	Anse avec partie du corps d'une tasse.	1			Alimentation, vaisselle de table	1850-				

#	Site	Lot	Code	Matériau	Objet	Description	fr	ob	Commentaires	Fonction	Datation	Élagué	Planche	Photo	Réf. photo
3042	119	9D1	1.1.2.61	TCF blanche	Assiette	1 fragment avec marii, bouge et fond et décor imprimé mauve avec scène de paysage (personnage, chevaux). 1 marii et bouge avec décor bleu de type willow. 1 fragment de corps avec décor de type <i>flow blue</i> sur l'intérieur.	3			Alimentation, vaisselle de table	1820-				
3043	119	9D1	1.1.2.91	TCF jaune glaçure claire	Contenant	1 fragment avec décor moulé de volutes végétales sur la face extérieure. L'extérieur comporte une glaçure jaune, tandis que l'intérieur comporte une glaçure blanche. 1 fragment de rebord avec décor mocha vert, sous une bande brune à l'engobe.	2			Consommation indéterminée	1850-1925				
3044	119	9D1	1.3.4.11	PF Bone China standard	Bouteille	Goulot de bouteille ou flacon avec décor d'engobe bleu sous la glaçure couvrant l'ensemble de la surface extérieure du col, rehaussée de dorure à la base du col.	1	1		Entreposage indéterminé	1794-				
3045	119	9D1	1.1.2.114	TCF chamois glaçure brune	Théière	Glaçure de type Rockingham. Deux fragments de bec de théière avec cannelure verticales moulées et un fragments de corps.	3	1		Alimentation, vaisselle à usage spécifique	1850-1930				
3046	119	9D1	1.2.1	Grès grossier (GG)	Contenant	Grès grossier à corps beige pâle et à glaçure beige orangé sur les deux faces. Fragment de rebord et de corps. Sur la face extérieure on retrouve un décor moulé végétal très irrégulier, qui couvre l'ensemble de la pièce.	1			Consommation indéterminée					
3047	119	9D1	1.2.1.81	GG Derbyshire 3	Encrier	hauteur 4,6 cm, diamètre 4,85 cm	1	1	entier	Écrits	1800-1875				
3048	119	9D1	1.1.2.41	TCF argileuse blanche	Pipe	Fragments de fourneau avec partie du tuyau, décor végétal moulé et de succession de points.	4	1		Tabac	-1920				
3049	119	9D1	1.1.2.41	TCF argileuse blanche	Pipe	1 fragment de fourneau avec partie du tuyau et inscription : " DAVID...", 1 tuyau avec inscription : "... N'S " et " MON..." et 1 tuyau non identifié.	3	1	Montréal, Henderson's, Montréal (1849-1876); Écosse, Davidson, T & Co., Glasgow (1861-1910)	Tabac	1861-1876				
3050	119	9D1	4.1.7.1	Ardoise	Tuile	Partie biseauté. Épaisseur 2 mm	1		rebord biseauté	Matériaux de construction					
3051	119	9D1	2.1	Verre incolore	Contenant	Diamètre 9cm. Base de contenant en verre. Trace de canne à souffler sur le revers.	1	1		Consommation indéterminée					
3052	119	9D1	2.2.1.1	V Teinté régulier vert	Contenant	Goulot à lèvres aplatie. Grand récipient. Diamètre d'ouverture 3,7 cm	1	1		Entreposage indéterminé					
3053	119	9D1	2.3.1.1	V Coul transp vert foncé	Bouteille	Base de bouteille avec enfoncement en forme de dôme. Marque de moule qui encercle le cul. Mamelon au centre.	1	1		Boissons, conservation/entreposage	1825-				
3054	119	9F11	1.1.2.31		Contenant	1 rebord de plat hémisphérique, 1 fragment de bouge et de marii, 1 rebord de petit contenant.	3			Alimentation, indéterminée	1763-1830				
3055	119	9F11	1.1.2.51	Pearlware	Contenant	Fragments de base avec pied annulaire.	2			Alimentation, indéterminée	1775-1830				
3056	119	9F11	1.1.2.1	Faïence blanche	Contenant	corps beige-jaunâtre.	1			Consommation indéterminée	-1800				
3057	119	9F11	1.1.2.41	TCF argileuse blanche	Pipe	2 fragment tuyau.	2			Tabac	-1920				
3058	119	9F11	2.2.1.9	V Teinté régulier autre (bleu vert)	Verre plat	Verre teinté régulier vert. Ép 1 mm	1			Matériaux de base - vitre					
3059	119	9F11	2.3.1.1	V Coul transp vert foncé	Bouteille	Petit fragment de corps.	1			Boissons, conservation/entreposage					
3060	119	9F11	3.1.1.11	Fer forgé	Clou	2 clous complets, 1 clou sans la pointe.	3	3		Fixations - clous	-1800				

#	Site	Lot	Code	Matériau	Objet	Description	fr	ob	Commentaires	Fonction	Datation	Élagué	Planche	Photo	Réf. photo
3061	119	9F11	5.1.1	Os	Ossement	5 gros os, 1 petit os (oiseau?) 1 fragment de mâchoire avec deux dents et 3 dents.	10		Trace de scie sur 2 os.	Animaux sauf mollusques					
3062	119	9F12	1.1.2.51	Pearlware	Contenant	Fragment de base avec pied annulaire.	1			Alimentation, indéterminée	1775-1830				
3063	119	9F12	1.1.2.41	TCF argileuse blanche	Pipe	1 fragment tuyau.	1			Tabac	-1920				
3064	119	9F12	2.2.1.9	V Teinté régulier autre (bleu vert)	Verre plat	Verre teinté régulier vert. Ép 1,3 mm	3		1 conservés	Matériaux de base - vitre					
3065	119	9F12	5.1.1	Os	Ossement	1 petit os (oiseau?)	1		Trace de scie sur 2 os.	Animaux sauf mollusques					
3066	119	9F12	5.1.4	Coquille	Huître		1			Mollusques					
3067	119	9F7	1.1.2.51	Pearlware	Assiette	Rebord de marli avec décor shelledge bleu. 2 fragment de corps ind.	4		Peut-être aussi de la tcf blanche.	Alimentation, vaisselle de table	1775-1830				
3068	119	9F7	1.1.2.41	TCF argileuse blanche	Pipe	1 fragment tuyau avec enduit de couleur ambre.	1			Tabac	-1920				
3069	119	9F7	2.2.1.9	V Teinté régulier autre (bleu vert)	Verre plat	Verre teinté régulier vert à bleu-vert. Ép 1 à 1,4 mm	24		2 conservés	Matériaux de base - vitre					
3070	119	9F7	3.1.1.1	Fer ind	Boucle	2 fragment d'une boucle carrée. Dimensions totale: 3,5 par 2,6 cm.	8		très fortement corrodé	Indéterminé					
3071	119	9F7	3.1.1.12	Fer laminé	Clou	Longueur : 3,9 cm	1	1		Fixations - clous	1800-1890				
3072	119	9F7	5.1.1	Os	Ossement	Mammifère, vertebre	1			Animaux sauf mollusques					
3073	119	9F8	1.1.2.41	TCF argileuse blanche	Pipe	1 fragment tuyau et de fourneau.	2			Tabac	-1920				
3074	119	9F8	5.1.1	Os	Ossement	Gros mammifères	2			Animaux sauf mollusques					
3075	119	9F10	1.1.2.51	Pearlware	Assiette	Rebord de contenant de forme hémisphérique avec décor floral peint bleu. 1 rebord avec décor géométrique peint bleu.	2			Alimentation, vaisselle de table	1775-1830				
3076	119	9F10	1.1.2.31	Creamware	Contenant	8 fragments de corps, sans décor. 2 fragment avec décor peint bleu et orange.	11			Alimentation, indéterminée	1763-1830				
3077	119	9F10	1.1.2.31	Creamware	Contenant	Corps d'aspect vitrifié. Fragment de contenant, avec décor constitué de deux lignes incisés.	3			Alimentation, indéterminée	1763-1830				
3078	119	9F10	1.1.2.51	Pearlware	Assiette	Rebord de marli d'aspect ondulé.	1			Alimentation, vaisselle de table	1775-1830				
3079	119	9F10	1.1.1.31	TCG avec glaçure	Contenant	1 rebord de TCG locale à corps orangé , glaçure brune.	1			Consommation indéterminée					
3080	119	9F10	1.1.2.1	Faïence blanche	Contenant	corps beige-jaunâtre.	2			Consommation indéterminée	-1800				
3081	119	9F10	1.1.2.41	TCF argileuse blanche	Pipe	11 fragment de tuyau, dont 1 avec enduit jaune et 1 fragment de fourneau.	13			Tabac	-1920				
3082	119	9F10	2.2.1.9	V Teinté régulier autre (bleu vert)	Verre plat	Verre teinté régulier vert à bleu-vert. Ép 1 à 2,2 mm	6		3 conservés	Matériaux de base - vitre					
3083	119	9F10	2.3.1.1	V Coul transp vert foncé	Verre plat	Verre plat. Ép 1,2 mm.	4			Matériaux de base - vitre					
3084	119	9F10	2.3.1.1	V Coul transp vert foncé	Bouteille	Fragment de corps.	3		Verre gercé.	Boissons, conservation/entreposage					
3085	119	9F10	3.1.1.11	Fer forgé	Clou	Longueur 6,8 cm	2	2		Fixations - clous	-1800				
3086	119	9F10	3.1.1.1	Fer ind	Couteau	Lame de couteau recourbée d'un côté. Soie encore présente, sans trace de fixation	1	1		Matières multiples, outils				oui	IMG_0758
3087	119	9F10	5.1.1	Os	Ossement	Gros mammifères	15		3 pièces avec traces de scies et 1 avec traces de boucherie.	Animaux sauf mollusques					
3088	119	9F1	1.1.2.71	TCF blanche vitrifiée	Contenant	Fragment de base d'une tasse ou pot, 1 fragment de corps avec cannelures.	3			Consommation indéterminée	1850-				
3089	119	9F1	1.1.2.61	TCF blanche	Assiette	1 fragment de base avec pied annulaire	1			Alimentation, vaisselle de table	1820-				
3090	119	7J12	2.99	Verre altéré	Bouteille	fragment arrondi de corps	1		très patiné	Entreposage indéterminé					
3091	119	7J15	2.2.1.9	V Teinté régulier autre (bleu vert)	Verre plat	épais. 1 mm	1		patiné	Matériaux de base - vitre					
3092	119	7J16	5.1.1	Os	Ossement		2			Animaux sauf mollusques					
3093	119	7J16	3.1.1.1	Fer ind	Clou		1		incomplet et corrodé	Fixations - clous		élagué			

#	Site	Lot	Code	Matériau	Objet	Description	fr	ob	Commentaires	Fonction	Datation	Élagué	Planche	Photo	Réf. photo
3094	119	7J16	2.2.1.9	V Teinté régulier autre (bleu vert)	Verre plat	épais. 1 mm	3		patinés, 1 conservé	Matériaux de base - vitre					
3095	119	7J16	1.1.2.41	TCF argileuse blanche	Pipe	fragment de tuyau	1			Tabac	-1920				
3096	119	7J10	5.1.1	Os	Ossement		1			Animaux sauf mollusques					
3097	119	7J10	1.1.2.41	TCF argileuse blanche	Pipe	fragment de fourneau	1			Tabac	-1920				
3098	119	7J10	1.2.1.81	GG Derbyshire 3	Contenant	corps chamois avec glaçure brune irrégulière sur l'extérieur seulement	4	1		Consommation indéterminée					
3099	119	7J10	1.1.1.31	TCG avec glaçure	Contenant	1 fragm. corps orangé avec glaçure brunâtre pâle int.	1		petit fragment	Consommation indéterminée					
3100	119	7J10	1.1.1.3	TCG sans glaçure	Brique		3		fragments de brique	Matériaux de construction		élagué			
3101	119	7J13	5.1.1	Os	Ossement		14			Animaux sauf mollusques		analyse zoo			
3102	119	7J13	5.5.7	Cuir	Retaille		1			Cuir, résidus					
3103	119	7J13	5.2.3	Bois	Indéterminé	arrondis, nœuds	3			Végétaux		élagué			
3104	119	7J13	3.1.1.11	Fer forgé	Clou	long. 5,3 cm	1		corrodé	Fixations - clous	-1800				
3105	119	7J13	3.1.1.12	Fer laminé	Clou	long. 8,4 cm	1	1	complet	Fixations - clous	1800-1890				
3106	119	7J13	2.2.1.9	V Teinté régulier autre (bleu vert)	Verre plat	épais. 1,5 à 2 mm	6		patinés, 1 conservé	Matériaux de base - vitre					
3107	119	7J13	2.3.1.13	V Coul transp vert	Bouteille	1 fragment de fond et 3 fragments de paroi arrondis	4			Entreposage indéterminé					
3108	119	7J13	1.1.2.41	TCF argileuse blanche	Pipe	8 fragments de tuyau, 1 fragment de fourneau et 1 fourneau complet avec insc. "TD" encerclé et ergot avec insc. "W" sur le côté	1		inscr. "TD" 1780-1840	Tabac	1780-1840				
3109	119	7J13	1.1.2.1	Faïence blanche	Vaisselle	corps saumon avec émail bleuté à l'inté. et l'ext. et motif bleu	2		faïence française, très petits fragments	Alimentation, indéterminée	1700-1760				
3110	119	7D19	1.1.2.61	TCF blanche	Vaisselle		1			Alimentation, indéterminée	1820-				
3111	119	9E10	5.1.1	Os	Ossement	1 fragments d'os de grand mammifère terrestre; 2 fragments d'os d'oiseaux; 2 fragments d'os; 2 fragments de mandibule gauche	7		les deux morceaux de mandibule se recollent ensemble	Animaux sauf mollusques					
3112	119	9E10	1.1.2.41	TCF argileuse blanche	Pipe	fragment de fourneau	1			Tabac					
3113	119	9E10	1.1.2.1	Faïence blanche	Contenant		1		altéré par la chaleur	Alimentation, indéterminée	1700-1780				
3114	119	9E10	1.1.1.31	TCG avec glaçure	Contenant	corps rougeâtre, glaçure jaunâtre métallisée	1		altéré par la chaleur	Consommation indéterminée					
3115	119	9E10	2.3.2.1	V Coul opaque blanc	Perle	très petites perles, dim 2x2 mm et 1x3 mm	2	2		Parures et bijoux					
3116	119	9E10	5.2	Solides fibreux	Noyau	fruit indéterminé	1			Végétaux					
3117	119	9E6	1.1.1.31	TCG avec glaçure	Contenant	corps orangé glaçure brunâtre	1			Consommation indéterminée					
3118	119	9E6	3.1.2.2	Laiton	Épingle	tête ronde long 3 cm	1	1		Attaches					
3119	119	9E6	5.5.7	Cuir	Retaille	Petits fragments.	10			Cuir, résidus					
3120	119	9E6	5.1.1	Os	Ossement	2 fragment d'os; 2 maxillaires droit	4		les deux maxillaires recollent ?	Animaux sauf mollusques					
3121	119	7B17	1.1.1.3	TCG sans glaçure	Brique	complète, de couleur rouge-brune, dimensions: 18,0 x 9,0 x 5,3 cm; présence de mortier sur toutes les faces, noircie	1	1		Matériaux de construction					
3122	119	7B24	1.1.2.41	TCF argileuse blanche	Pipe	frag.tuyau	2			Tabac	-1920				
3123	119	7B17	5.5.7	Cuir	Chaussure	Semelle presque complète avec bout droit, fragment couvrant la cheville et plusieurs autres fragments, petits clous fortement rouillés; dimensions semelle: 21,6 x 6,5 cm	22	1	fragments couverts de dépôt blanchâtre; présence de beaucoup de moisissures !	Chaussures					
3124	119	7B16	2.2.1.1	V Teinté régulier vert	Contenant	fragment de fond épais d'un grand objet (dame-jeanne?); épaisseur: 0,4 à 1,3 cm; dimensions du fragment: 9,9 x 5,6 cm	1			Consommation indéterminée					

#	Site	Lot	Code	Matériau	Objet	Description	fr	ob	Commentaires	Fonction	Datation	Élagué	Planche	Photo	Réf. photo
3125	119	7B16	3.1.1.11	Fer forgé	Clou forgé	petit clou complet, longueur: 2,7 cm; tête plate	1			Fixations - clous	-1800				
3126	119	7B16	3.1.1.1	Fer ind	Objet indéterminé	large concrétion légèrement courbée mesurant 13,5 x 3,3 cm et jusqu'à 4,0 cm d'épaisseur, traversée dans le sens de la longueur d'un vide de forme circulaire mesurant 0,8 cm de diamètre	1			Indéterminé					
3127	119	7B17	1.1.1.106	TCG n-e Angleterre 2	Contenant	grand fragment de corps, couvert d'engobe blanc sur la paroi intérieure	1			Consommation indéterminée	1750-1900				
3128	119	7B17	5.1.1	Os	Cornillon	1 complet, 1 fragmentaire, plusieurs autres fragments	6	2		Mammifères					
3129	119	7B14	5.1.1	Os	Ossement	Mammifère: dont un fragment de mâchoire avec 4 dents	14			Mammifères					
3130	119	7B14	1.1.2.41	TCF argileuse blanche	Pipe	fragment de tuyau - embout, sans décor	1	1		Tabac					
3131	119	7B14	2.3.1.13	V Coul transp vert	Bouteille	de couleur verte, fragment de cul	1	1		Boissons, conservation/entreposage					
3132	119	7B14	2.2.1.1	V Teinté régulier vert	Verre plat	teinté bleu-vert	4			Matériaux de base - vitre					
3133	119	7B14	2.2.1.1	V Teinté régulier vert	Verre plat	teinté vert	3			Matériaux de base - vitre					
3134	119	7B14	2.1.1	V Inc sans plomb	Contenant	petit fragment plat épais, ép.: 6 mm	1			Indéterminé					
3135	119	7B14	3.1.1.11	Fer forgé	Clou forgé	Longueurs: 3,2 à 8,1 cm	7			Fixations - clous	-1800				
3136	119	7B14	3.1.1.1	Fer ind	Bande	env. 24,5 cm de long, 3,5 cm de large, un trou de fixation à une extrémité, repliée et cassée à l'autre extrémité	1			Indéterminé					
3137	119	7B14	1.1.1.32	TCG locale glaçure verte	Terrine ou jatte	fragment de rebord, glaçure verte sur paroi intérieure	1	1		Alimentation, préparation	1760-1830				
3138	119	7B14	1.1.1.35	TCG locale gl coloration multi	Terrine ou jatte	fragment de rebord, glaçure d'aspect brun sur paroi intérieure, glaçure verte sur la paroi extérieure	1	1		Alimentation, préparation	1760-1830				
3139	119	7B14	1.1.2.61	TCF blanche	Contenant	fragment de rebord, bol?, décor imprimé polychrome, bandes vertes et jaunes, traces de décor bleu; tessou altéré par la chaleur et traces de mortier collé sur la paroi extérieure	1	1		Consommation indéterminée	1820-				
5212	119	8C4	2.3.1.1	V Coul transp vert foncé	Bouteille	1 fragment de paroi plat et 7 courbes	8			Boissons, conservation/entreposage					
5213	119	8C4	2.2.1.9	V Teinté régulier autre (bleu vert)	Verre plat	épais 1 mm	5		1 conservé	Matériaux de base - vitre					
5214	119	8C4	1.1.1.3	TCG sans glaçure	Pot à fleurs	2 fragments de rebord	3			Agriculture/horticulture					
5215	119	8C4	1.1.2.71	TCF blanche vitrifiée	Contenant	1 fragment de rebord avec décor moulé de gerbes de blé et 1 fragment de paroi moulé avec décor imprimé vert	2			Consommation indéterminée	1850-				
5216	119	8C4	3.1.1.1	Fer ind	Clou		1		corrodé et incomplet	Fixations - clous					
5219	119	8D4	2.2.1.9	V Teinté régulier autre (bleu vert)	Verre plat	épais 1 mm	8		1 conservé	Matériaux de base - vitre					
5220	119	8D4	1.1.2.61	TCF blanche	Contenant	3 fragments de rebord dont 1 avec bandes brunes et 1 avec bande de couleur ind dû à l'altération	6		2 fragments altérés	Alimentation, vaisselle de table					
5221	119	8D4	1.1.2.51	Pearlware	Contenant	1 fragment de rebord avec décor imprimé géom bleu, 6 fragments de fond dont 2 remontables altérés et 1 à décor imprimé brun sur l'ext, 4 fragments de paroi décor imprimé ind bleu	11			Alimentation, indéterminée	1780-1820				
5222	119	8D4	1.1.2.31	Creamware	Contenant	2 fragments de rebord	10			Alimentation, indéterminée	1762-1820				
5223	119	8D4	1.1.1.31	TCG avec glaçure	Contenant	corps orangé glaçure brunâtre, 1 avec trainée d'engobe blanc-jaunâtre, 2 fragments de rebord	3			Consommation indéterminée					
5224	119	8D4	1.1.1.3	TCG sans glaçure	Contenant	corps orangé	1			Consommation indéterminée					

#	Site	Lot	Code	Matériau	Objet	Description	fr	ob	Commentaires	Fonction	Datation	Élagué	Planche	Photo	Réf. photo
5225	119	8D4	1.3.2.11	PF dure orientale	Contenant	fragment de rebord avec décor peint à la main géom sur l'int et oiseaux en vol sur l'ext	3			Consommation indéterminée					
5226	119	8D4	1.1.2.91	TCF jaune glaçure claire	Contenant		1		petit fragment	Consommation indéterminée	1840-1925				
5227	119	8D4	1.1.2.41	TCF argileuse blanche	Pipe	1 fragment de fourneau et 11 fragments de tuyau	12			Tabac					

INVENTAIRE SOMMAIRE DES ARTÉFACTS

Projet Turcot
Secteurs 2 à 5
BIFJ-125

Patrimoine Experts s.e.n.c.

Analystes : Marie-Michelle Dionne, Anya Herzog, Véronique Marengère,
Robert Nadeau, Anne Sasseville, Julie Toupin, Ariane Pépin, Antoine Loyer-

#	Site	Lot	Code	Matériau	Objet	Description	fr	ob	Commentaires	Fonction	Datation	Élagué	Planche	Photo	Réf. photo
1	125	2C4	3.1.1.1	Fer ind	Herminette	long.15,3cm, largeur 6cm à 10,3 cm (lame), épaisseur max. 2cm, l'objet s'amincit à un bout pour former la lame. La partie épaisse montre un trou pour l'emmanchement. Écrit sur l'étiquette: 2C4-2.	1	1	manque le manche, bon état	Bois, outils			oui	oui	IMG_0760-761
2	125	2G5		5 Os	Pièce de cor	long.7,5cm, diam.1,8 à 2cm, l'objet montre 6 ondulations en profil, le centre est creux diam.int.10,3mm, une extrémité montre un filetage intérieur alors que l'autre possède un filetage extérieur, cette extrémité montre 2 séries de fines lignes incisées (4 et 2) servant de décor, la couleur originale est brune couverte en grande partie par une teinture noire	1	1	une extrémité est incomplète	Beaux-arts et arts populaires			oui	oui	IMG_1073
3	125	2G6	7.6	Fer et bois	Baril	Fragments d'un petit baril en bois comprenant 9 planches du pourtour et deux fragments de fond. Un résidu rougeâtre est collé sur l'intérieur du baril. Les restes d'un cerclage en fer est visible sur la paroi extérieure des planches de pourtour. Diamètre fond: 14,5cm; longueurs planches: 25cm; largeurs planches: 6cm à 6,5cm.	11	1	Objet en restauration au du CCQ. Ressemble à un "Quarter Cask" = baril de 1/4. Un échantillon du résidu rougeâtre a été prélevé par André Bergeron. Le contenu du baril est inventorié dans ce même lot No Inv: 4.	Entreposage indéterminé				oui	2018_09_17-AB et IMG_1237 (2)
4	125	2G6	4.1	Matières premières	Échantillon	Un sac d'échantillon de sol chamois-brunâtre, contenu du petit baril dans ce même lot. Écrit sur le sac: BIFJ-125; 2G6; Baril (contenu).	1	1	Placé dans le frigo du CCQ.	Minéraux					
5	125	2C4	7.6	Fer et bois	Boîte	Un fragment de fond et quatre fragments de côtés d'une boîte rectangulaire faite de planches de bois assemblées avec des clous en fer. Objet plutôt rustique. Largeur base: 18,5cm; longueur base: 14,5cm; hauteur des 4 côtés: entre 8,5cm et 9cm. Écrit sur l'étiquette: 2C4-1.	5	1	Objet en restauration au du CCQ.	Multiples	1700-1830			oui	2019_03_22-AB (1) et 2019_03_22-AB (2)

#	Site	Lot	Code	Matériau	Objet	Description	fr	ob	Commentaires	Fonction	Datation	Élagué	Planche	Photo	Réf. photo
6	125	2J8	5.2.3	Bois	Bouloir	Une longue palette en bois très abîmée et fragmentée en trois gros fragments et deux minis éclats. Elle est faite d'un long manche de section ronde avec une poignée aplatie et élargie à une extrémité et une longue palette/spatule à l'autre extrémité. Cette palette semble concave en-dessous avec une arête centrale sur la longueur; le dessus est plutôt à l'inverse donc convexe ou triangulaire avec une arête centrale; la forme est plus large au niveau du manche et se rétrécit vers la pointe arrondie qui est amincie, un peu comme une spatule. Longueur approx du bouloir: 112cm; longueur palette: 56cm environ; largeur max palette: 11cm; largeur vers la pointe: 7,5cm; épaisseur palette: 3,5cm environ; diamètre manche: 3cm environ; largeur poignée: 4cm environ.	5	1	Objet en restauration au du CCQ. Cet objet pourrait être un bouloir utilisé pour brasser les peaux dans les cuves de tannerie, de plus il fût retrouvé dans le fond d'une cuve (souvent juste un bâton ou un bâton emmanché dans un bloc de bois et très long). Par contre, cet objet est quand même bien travaillé, stylisé et à pointe arrondie et amincie, peut-être a-t-il servi à une autre fonction avant, comme les palettes pour le beurre, le fromage ou la lessive??? (Voir entre autres, Sloane, Eric. "A Museum of early American Tools", New-York, 1964, p.46-47).	Peaux, outils				oui	2018_04_30_6-AB; 2018_04_30_5-AB
7	125	2F5	3.1.2	Métaux et alliages cuivreux	Bague	La bague est constituée d'un anneau circulaire régulier et d'une plaque ovale plate, au contour irrégulier, assemblée sur l'anneau. Le décor gravé est formé de 2 traits horizontaux dans la partie supérieure de la plaque et de 2 autres traits horizontaux dans la partie inférieure. Chacun des traits supérieurs semble relié au trait inférieur correspondant par des petits points peu apparents. Un espace sépare les deux colonnes ainsi constituées et un trait diagonal unit le trait gauche supérieur au trait droit inférieur. L'ensemble rappelle un N. Les traits horizontaux mesurent 3,8 mm approx. L'espace entre les colonnes mesure environ 5.25mm. la distance entre les traits supérieurs et inférieurs est environ 4,2mm. Le pourtour de la plaque ovale est décoré d'une série de petits points qui forment une ligne continue. Le diamètre intérieur de la bague est 16,5mm, diam.ext.18,9mm/ largeur de l'anneau 2 à 2,5mm épaisseur de l'anneau 0,93 à 1,13mm /longueur de la plaque 12,52mm largeur de la plaque 10,06mm épaisseur de la plaque 0,66 à 0,84mm, la plaque est plus mince au centre.	1	1	bague appelée «bague de Jésuites». Type T3. Voir «Bijoux de pacotille ou objets de piété» Caroline Mercier 2011	Parures et bijoux	1654-1780		oui	oui	AE-2017-18 BiFJ-125-2F5
8	125	2F5	3.1.2.2	Laiton	Épingle	épingle droite en laiton tréfilé avec tête enroulée, long.3,2cm diam.0,69mm diam.tête 1,52mm	4	4	généralement début XVIIe au début XIXe (L'épingle et son double en Nouvelle-France. Marcel Moussette, Cahier des dix no 60 2006)	Attaches	1600-1800		oui	oui	AE-2017-18 BiFJ-125-2F5
9	125	1A99	1.1.1.32	TCG locale glaçure verte	Terrine	fragment de rebord avec bec verseur, fragment de corps et de fond, glaçure verte sur paroi intérieure	3	1		Alimentation, préparation	1760-1830				

#	Site	Lot	Code	Matériau	Objet	Description	fr	ob	Commentaires	Fonction	Datation	Élagué	Planche	Photo	Réf. photo
10	125	1A99	1.1.1.31	TCG avec glaçure	Terrine	fragments de rebord, glaçure brune, de fabrication locale; beaucoup de taches blanches et incrustations noires sur la face intérieure	2	1		Alimentation, préparation	1760-1830				
11	125	1A99	1.1.1.31	TCG avec glaçure	Terrine	fragment de rebord avec trace de bec verseur, glaçure brune luisante, de fabrication locale	1			Alimentation, préparation	1760-1830				
12	125	1A99	1.1.1.32	TCG locale glaçure verte	Plat creux ou bol	fragment de rebord avec lèvre en bandeau, glaçure verte	1			Alimentation, vaisselle de service	1760-1830				
13	125	1A99	1.1.1.33	TCG locale glaçure inc	Terrine	fragment de rebord, glaçure d'aspect rouge-brune	1			Alimentation, préparation	1760-1830				
14	125	1A99	1.1.1.31	TCG avec glaçure	Plat creux ou bol	rebord arrondi, décor de bandes sinusoïdales d'engobe blanc, glaçure d'aspect brun-rouge	2	1		Alimentation, vaisselle de service	1760-1830				
15	125	1A99	1.1.1.31	TCG avec glaçure	Contenant	fragment de fond plat, glaçure brunâtre sur le fond, taches foncées?; de fabrication locale	1			Consommation indéterminée	1760-1830				
16	125	1A99	1.1.1.32	TCG locale glaçure verte	Bouteille	petite bouteille cylindrique, fond plat, épaule horizontale, fragments de fond, de corps et d'épaule et petits éclats, glaçure verte sur les deux parois et sous le fond; hauteur conservée: 5,7 cm (sans fragment d'épaule); diamètre: 6,2 cm	10	1	ou conservation d'autres produits; placé avec les beaux objets	Alimentation, conservation	1760-1830			oui	IMG_1261
17	125	1A99	1.1.1.41	TCG Staff slip sans engobe	Contenant	fragment de fond plat, mince, glaçure jaunâtre sur la surface intérieure	1			Consommation indéterminée	1650-1800				
18	125	1A99	1.1.1.106	TCG n-e Angleterre 2	Bol	rebord évasé, pâte rouge brique, engobe blanc sur la paroi intérieure et le rebord, décor de traînées diffuses d'oxyde de fer sur l'engobe sous la glaçure incolore d'aspect jaune; diamètre: 30 cm	2	1		Alimentation, vaisselle de table	1750-1900				
19	125	1A99	1.1.2.31	Creamware	Bol?	fragments de corps qui recollent, forme hémisphérique, aucun décor	4	1		Alimentation, vaisselle de service	1762-1820				
20	125	1A99	1.1.2.51	Pearlware	Soucoupe?	rebord ondulant et décor moulé « Shell Edge » rehaussé de bleu, fond fraisé; diamètre: 16 cm	1			Alimentation, vaisselle de table	1775-1830				
21	125	1A99	1.1.2.51	Pearlware	Assiette	rebord ondulant et décor moulé « Shell Edge » rehaussé de vert; diamètre: 20 cm	1			Alimentation, vaisselle de table	1775-1830				
22	125	1A99	1.1.2.51	Pearlware	Contenant	fragment de fond plat, décor imprimé en bleu (paysage, couronne?, lettre A)	1			Consommation indéterminée	1775-1830				
23	125	1A99	1.1.2.61	TCF blanche	Contenant	petits tessons de corps très minces, recollent, décor imprimé en bleu sur la paroi intérieure	2	1		Consommation indéterminée	1820-				
24	125	1A99	1.1.2.91	TCF jaune glaçure claire	Pot à conserve	petit fragment de rebord, avec rainure sous la lèvre; diamètre: 7 cm	1			Alimentation, conservation	1840-1925				
25	125	1A99	1.1.2.114	TCF chamois glaçure brune	Théière?	fragment de corps avec attache d'anse verticale aplatie, glaçure brune d'aspect moucheté de type « Rockingham »	1			Alimentation, vaisselle à usage spécifique	1830-1940				

#	Site	Lot	Code	Matériau	Objet	Description	fr	ob	Commentaires	Fonction	Datation	Élagué	Planche	Photo	Réf. photo
26	125	1A99	1.1.2.1	Faïence blanche	Bénitier	partie supérieure d'un bénitier, bassin manquant; pâte jaunâtre grossière, forme triangulaire arrondie du contour, croix et corps de Jésus moulé sur la surface (seulement tête, torse et bras présents), couvert de glaçure opaque blanche qui couvre mal les rebords du relief de sorte qu'ils ont un aspect orangé, 2 trous de fixation dans le haut, de part et d'autre de la bannière fixée en haut de la croix; dimensions: 10,1 x 11,4 cm	2	1	placé avec les beaux objets	Culte et rituel	1700-1780		oui	oui	IMG_1266-1267 + DSC-0258
27	125	1A99	1.2.2.31	GF blanc homo glaçure saline	Bol?	objet très petit avec pied annulaire et corps très évasé	2	1		Alimentation, absorption	1720-1780	sélectionné			
28	125	1A99	1.2.1.79	GG gl saline brune	Contenant	grand fragment de corps, pâte brune à inclusions noires et bulles d'air, glaçure saline d'aspect brun-rouge luisante sur la paroi extérieure	1			Consommation indéterminée					
29	125	1A99	1.2.1.111	GG glaçure feld colorée	Bouchon	bouchon solide en forme de disque épais avec tenon de forme conique; pâte grise très dure, glaçure brillante (feldspathique?) de couleur jaune, largement écaillée, pointe du tenon manquante, traces de rouille à plusieurs endroits; hauteur: 4,2 cm; diamètre du disque: 5,7 cm	1		placé avec les beaux objets	Entreposage indéterminé		sélectionné		oui	IMG_1247-1248
30	125	1A99	1.3.2.11	PF dure orientale	Assiette ou plat?	fragment de rebord, décor peint en bleu, large bande longeant la lèvre suivi d'une bande d'hachures et d'une bande de festons; diamètre: 30 cm	1			Alimentation, absorption	1600-1810				
31	125	1A99	1.3.2.21	PF dure européenne	Brûleur d'encens?	petit pot cylindrique tripode; base plate appuyée sur trois pieds en forme de petites boules, paroi extérieure entièrement colorée bleu foncé incluant les pieds, sauf pour leurs points d'appui, décor floral appliqué en pâte blanche sur le corps extérieur (1 fleur et 3 feuilles conservées, trace de deux autres feuilles près de la cassure), partie haute du corps manquante; glaçure bleue parsemée de petits trous; hauteur conservée: 4,4 cm; diamètre: 4,4 cm; peut-être un brûleur d'encens ou autre pot décoratif?	1		placé avec les beaux objets	Soins de beauté	1708-	sélectionné		oui	IMG_1257-1259
32	125	1A99	1.1.2.41	TCF argileuse blanche	Pipe	fragments de tuyau dont un embout, un avec petites traces de glaçure jaune	6		marqué « Jacourcelles » sur l'étiquette	Tabac					
33	125	1A99	1.1.2.41	TCF argileuse blanche	Pipe	fragments de tuyau dont un embout et un fragment très épais (1,1 à 1,4 cm)	3			Tabac					
34	125	1A99	1.1.2.41	TCF argileuse blanche	Pipe	fragment de tuyau avec inscription en creux: «W. WHITE / GLASGOW »	1		W. White, Glasgow (1805-1955)	Tabac	1805-1955				
35	125	1A99	1.1.2.41	TCF argileuse blanche	Pipe	fourneau fragmentaire avec talon et partie du tuyau, initiales « WG » en cercle avec palmettes imprimé en creux en arrière du fourneau, lettres « WG » en relief de part et d'autre du talon	1			Tabac	1760-1780				

#	Site	Lot	Code	Matériau	Objet	Description	fr	ob	Commentaires	Fonction	Datation	Élagué	Planche	Photo	Réf. photo
36	125	1A99	7.99	Matériau composite autre	Bouteille à cirage	petite bouteille complète en verre teinté régulier vert avec traces de noir à chaussures à l'intérieur, un petit bouchon de liège fragmentaire dans la bouteille ainsi que l'éponge pour l'application avec sa tige de métal; bouteille rectangulaire à un pan plat avec lettrage en relief, un pan en retrait, deux côtés convexes, épaule horizontale, col cylindrique large et court, lèvre arrondie et épaisse (marque horizontale sur la lèvre et une autre sous la lèvre sur le col); point d'appui arrondi avec cul rectangulaire en retrait, grande marque d'aspiration; marques de moule dissimulées dans deux coins montant tout le col et le long l'extrémité et marque près de la base: fabriqué à la machine de type Owens; inscriptions: sur le devant: « VERNIS / SULTANA / SHOE / DRESSING / SULTANA, / LIMITED / MONTREAL »; sous le dessous: « 719A »; hauteur: 12,3 cm; corps: 5,0 x 3,2 cm	1		machine Owens: 1904 à env. 1950; Sultana fondé entre 1894-1901, date de fin ? Placé avec les beaux objets; marqué « Jacourcelles » sur l'étiquette	Chaussures	1904-1950		oui	oui	IMG_1268-1269
37	125	1A99	2.2.1.3	V Teinté régulier turquoise	Bouteille à eau de toilette?	fragment de col et extrémité, probablement bouteille rectangulaire, lèvre aplatie, deux marques de moule sur le col	1		ou autre fonctions: Alimentation, conservation	Soins de beauté		sélectionné			
38	125	1A99	2.2.1.3	V Teinté régulier turquoise	Bouchon	de type club sauce, bouton avec côté biseauté, tenon complet; hauteur: 3,6 cm; diamètre: bouton: 2,9 cm; tenon: 0,6 à 1,7 cm	1		fin XIX ^e - début XX ^e siècle	Alimentation, conservation	1875-1925				
39	125	1A99	2.3.1.1	V Coul transp vert foncé	Bouteille à gin	à section carré, à quatre pieds, cul concave peu profond, lèvre rabattue; surface du corps lisse	18	1	utilisation de la pince de finition	Boissons, conservation/entreposage	1820-1920				
40	125	1A99	2.3.1.1	V Coul transp vert foncé	Bouteille à gin	fragment de corps, surface striée par le moule	1			Boissons, conservation/entreposage					
41	125	1A99	2.3.1.1	V Coul transp vert foncé	Bouteille à vin	petit fragment de corps, courbé	1			Boissons, conservation/entreposage					
42	125	1A99	1.1.2.41	TCF argileuse blanche	Pipe	fragment de tuyau, pas de décor ou de marque, près de l'embout	1			Tabac					
43	125	1A99	3.1.2.1	Cuivre ind	Jeton de commerce	Avers: Habitant avec inscription « PROVIN[CE] DU CANADA / UN SOU », et revers avec Britannia assise avec corne et bouclier, inscription: « QUEBEC BANK TOKE[N] / 1852 / HALF PENNY » ; diamètre: 2,8 cm	1	1	placé avec les beaux objets, à restaurer	Commerce	1852				sélectionné
44	125	1A99	3.1.2.1	Cuivre ind	Monnaie	Half Penny irlandais, avers avec effigie et inscription « GEORGIUS III REX », et revers avec harpe et couronne avec inscription « HI[BE]RNIA / [17]66 » ; diamètre: 2,8 cm	1	1	placé avec les beaux objets, à restaurer	Commerce	1766			oui	IMG_1255-1256
45	125	1A99	3.1.2.1	Cuivre ind	Monnaie	One Cent avec avers avec effigie et inscription « VICTOR[IA] DE[UM] GRATIA REGIN[A] / CANADA », revers: 2 cercles de points concentriques avec guirlande de vigne et inscription « ONE [CENT] / [1]8[?]2 » ; diamètre: 2,6 cm	1	1	placé avec les beaux objets, à restaurer; probablement émis en 1882 (type d'effigie: Reine avec couronne et visage jeune)	Commerce	1882			oui	IMG_1253-1254
												sélectionné			

#	Site	Lot	Code	Matériau	Objet	Description	fr	ob	Commentaires	Fonction	Datation	Élagué	Planche	Photo	Réf. photo
46	125	1A99	3.1.2.1	Cuivre ind	Monnaie ou jeton	très usé, les inscriptions et images ne sont plus identifiables, mais la partie centrale et surélevée sur les deux côtés; diamètre: 2,7 cm	1	1	radiographie pour essayer d'identifier? À restaurer? Placé avec les beaux objets	Commerce				oui	IMG_1251-1252
47	125	1A99	3.1.1.11	Fer forgé	Binette	lame de binette rectangulaire, coin à l'endroit de l'emmanchement, présence de trois rivets sur une face fixant la lame à une pièce métallique de l'autre côté; dimensions:16,4 x 11,4	1		« Jacourcelles » marqué sur l'étiquette	Agriculture/horticulture					
48	125	1A99	3.1.1.11	Fer forgé	Penture	large penture, œillet présent, un trou de fixation sur la tige, autre extrémité cassée; longueur: 26,5 cm; largeur: 3,6 - 4,1 cm	1		« Jacourcelles » marqué sur l'étiquette	Ferrures de rotation					
49	125	1A99	3.1.1.11	Fer forgé	Piton	piton fixé sur une plaque rectangulaire fragmentée percé d'un trou et à rebord replié; dimensions piton: 7,5 cm; plaque: 10,7 x 5,2 cm	1		« Jacourcelles » marqué sur l'étiquette	Supports					
50	125	1A99	3.1.1.2	Acier	Lime	lime à une pointe avec soie complète, denture à taille double à gros espacement; longueur: totale: 19,3 cm lime: 13,8 cm; section: 1,7 à 2,1 x 0,7 cm	1		« Jacourcelles » marqué sur l'étiquette; fonction possible: fer, outils	Matières indéterminées, outils					
51	125	1A99	3.1.1.2	Acier	Plane	fragment de lame avec soie pour un manche; largeur conservée: 12,6 cm; largeur de la lame: 2,7 cm	1		« Jacourcelles » marqué sur l'étiquette; voir illustration dans: Gaynor and Hagedorn, Tools - Working Wood in Eighteenth-Century America, p. 12; placé avec les beaux objets	Bois, outils					
52	125	1A99	7.11	Acier et os	Couteau pliant	couteau de poche avec une extrémité recourbée, petites plaquettes en os fixées avec trois rivets toujours en place sur les deux côtés, plaquettes en métal conservées et un rivet visible à l'extrémité où s'insère la lame; longueur totale: 11,1 cm; largeur plaquettes: 1,8 cm; plaquettes en os: 4,9 x 1,6 cm	1	1	« Jacourcelles » marqué sur l'étiquette; voir illustration d'un couteau fait par Joseph Binny au Sheffield, Angleterre, XVIII ^e siècle, dans: Gaynor and Hagedorn, Tools - Working Wood in Eighteenth-Century America, p. 25; placé avec les beaux objets	Bois, outils					
53	125	1A99	7.3	Fer et métal cuivreux	Boucle	moitié du cadre d'une boucle rectangulaire et tige du milieu présent, branches du cadre aplaties sur un côté et de forme convexe de l'autre côté, trace ferreuse au centre de la tige centrale provenant de l'ardillon; dimensions: 3,8 x 4,3 cm; boucle de ceinture ou de harnais	1		placé avec les beaux objets	Attaches			oui	oui	IMG_1262-1263
54	125	1A99	3.1.2.2	Laiton	Anneau	boucle? Section circulaire; diamètre: 3,3 cm	1		placé avec les beaux objets	Fixations - divers				oui	IMG_1264
55	125	1A99	3.1.2.1	Cuivre ind	Attache?	fragment rectangulaire avec fente centrale, partiellement cassée; dimensions: 8,8 x 2,5 cm; largeur de la fente: 0,5 cm	1		placé avec les beaux objets	Attaches				oui	IMG_1265
56	125	1A99	3.1.1.1	Fer ind	Ciseaux à œillet	un anneau de préhension complet, un anneau fragmentaire avec tige et partie de lame (?); dimensions: anneau: 2,9 x 2,9 cm; anneau/tige: 8,2 cm de long	2	1	placé avec les beaux objets	Tissus, outils					

#	Site	Lot	Code	Matériau	Objet	Description	fr	ob	Commentaires	Fonction	Datation	Élagué	Planche	Photo	Réf. photo
57	125	1A99	3.1.1.1	Fer ind	Couteau?	pièce rectangulaire aux extrémités arrondies, côtés légèrement concaves; couvert de beaucoup de concrétions et non identifiable; dimensions: 9,0 x 1,9 cm	1		radiographie pour essayer d'identifier? Placé avec les beaux objets	Alimentation, ustensile de table		sélectionné		oui	IMG_1270-1271
58	125	1A99	3.1.1.1	Fer ind	Clou?	petite concrétion avec trace de tige de clou? Section carrée	1			Fixations - clous					
59	125	1A99	3.1.4.1	Plomb	Barre?	petite tige à section circulaire, les deux extrémités sont aplaties et légèrement repliées; longueur: 8,8 cm	1		placé avec les beaux objets	Indéterminé		sélectionné		oui	IMG_1260
60	125	1A99	4.1.7.1	Ardoise	Crayon	longueur: 3,7 cm; diamètre: 0,5 cm	1		marqué « Jacourcelles » sur l'étiquette	Écrits					
61	125	1A99	5.5.7	Cuir	Retaille	petits bandelettes de cuir	3			Cuir, résidus					
62	125	1A12	1.1.2.51	Pearlware	Contenant	fragment de corps avec décor floral imprimé en bleu sur la paroi extérieure	1			Consommation indéterminée	1775-1830				
63	125	1A12	1.1.2.61	TCF blanche	Contenant	minuscule fragment de corps sans décor	1			Consommation indéterminée	1820-				
64	125	1A12	2.2.1.1	V Teinté régulier vert	Verre plat		1			Matériaux de base - vitre					
65	125	1A12	2.2.1.4	V Teinté régulier bleu	Verre plat		2			Matériaux de base - vitre					
66	125	1A12	4.2.4	Plâtre	Plâtre	petit fragment plat	1			Matériaux de liaison					
67	125	1A12	3.1.1.1	Fer ind	Objet indéterminé	fragment plat de forme rectangulaire, lame? Dimensions: 5,3 x 2,0 cm	1			Indéterminé					
68	125	1A12	5.5.7	Cuir	Retaille		2			Cuir, résidus					
69	125	1A12	5.1.1	Os	Ossement	os de mammifère	1			Mammifères					
70	125	1A16à 23	1.1.1.31	TCG avec glaçure	Contenant	de fabrication locale, probablement des terrines, tessons feuilletés et glaçure manquante	6			Alimentation, indéterminée	1760-1830				
71	125	1A16à 23	1.1.1.32	TCG locale glaçure verte	Contenant	tessons de corps de deux objets différents	2			Alimentation, indéterminée	1760-1830				
72	125	1A16à 23	1.1.1.33	TCG locale glaçure inc	Contenant	petit tesson de corps, traces de glaçure	1			Alimentation, indéterminée	1760-1830				
73	125	1A16à 23	1.1.1.35	TCG locale gl coloration multi	Terrine	fragments de rebord, glaçure vert-brun	2	1		Alimentation, préparation	1760-1830				
74	125	1A16à 23	1.1.1.35	TCG locale gl coloration multi	Contenant	tesson de corps, glaçure rouge-brunâtre et jaune	1			Alimentation, indéterminée	1760-1830				
75	125	1A16à 23	1.1.1.35	TCG locale gl coloration multi	Terrine?	fragment de rebord, possiblement petite terrine, glaçure rouge-brune	1			Alimentation, préparation	1760-1830				
76	125	1A16à 23	1.1.1.31	TCG avec glaçure	Terrine?	de fabrication locale, fragments de corps avec glaçure brun-rouge, probablement un seul objet, incrustations sur les tranches du plus gros fragment (mortier? Matière brûlée)	6	1	voir 1A21	Alimentation, préparation	1760-1830				
77	125	1A16à 23	1.1.1.31	TCG avec glaçure	Contenant	de fabrication locale, tessons de corps avec glaçure brune à l'intérieur	5	1		Alimentation, indéterminée	1760-1830				
78	125	1A16à 23	1.1.1.31	TCG avec glaçure	Contenant	de fabrication locale, tessons de corps avec glaçure brune à l'intérieur	4	1		Alimentation, indéterminée	1760-1830				
79	125	1A16à 23	1.1.1.41	TCG Staff slip sans engobe	Pot à posset?	deux fragment de fond avec pied évasé arrondi et deux fragments d'épaule avec deux cannelures et trois côtes horizontales et rebord évasé, 1 fragment de corps sans décor, fond partiellement noirci; diamètre du fond: 13 cm	5	1		Alimentation, vaisselle de table	1650-1800				
80	125	1A16à 23	1.1.2.31	Creamware	Assiette ou plat	fragments de marli, motif « Royal »	4	1		Alimentation, absorption	1762-1820				
81	125	1A16à 23	1.1.2.31	Creamware	Assiette ou plat	fragments de marli, motif de perles	2	1		Alimentation, absorption	1762-1820				
82	125	1A16à 23	1.1.2.31	Creamware	Assiette ou plat	fragments de marli-bouge, au moins un de forme ovale	5			Alimentation, absorption	1762-1820				

#	Site	Lot	Code	Matériau	Objet	Description	fr	ob	Commentaires	Fonction	Datation	Élagué	Planche	Photo	Réf. photo
83	125	1A16à 23	1.1.2.31	Creamware	Contenant	fragments de fond fraisé avec corps évasé, dont un tesson noirci par le feu incluant sur la tranche	2			Consommation indéterminée	1762-1820				
84	125	1A16à 23	1.1.2.31	Creamware	Contenant	fragment de fond plat avec marque de fabricant estampé en creux: « B?B » au-dessus d'un triangle	2	1		Consommation indéterminée	1762-1820				
85	125	1A16à 23	1.1.2.31	Creamware	Contenant	fragment de fond avec pied annulaire, décor floral imprimé au décalque sur le fond intérieur	1			Consommation indéterminée	1762-1820				
86	125	1A16à 23	1.1.2.31	Creamware	Contenant	fragments de corps et de fond, sans décor, dont deux fragments noircis	16			Consommation indéterminée	1762-1820				
87	125	1A16à 23	1.1.2	Terre cuite fine (TCF)	Assiette	fragment de marli, avec décor « Shell Edge » moulé et rehaussé de vert; tesson noirci, impossible de déterminer le type de TCF	1			Alimentation, vaisselle de table	1762-				
88	125	1A16à 23	1.1.2.51	Pearlware	Assiette	fragment de marli avec rebord ondulant, motif « Shell Edge » peint en bleu	1			Alimentation, vaisselle de table	1775-1830				
89	125	1A16à 23	1.1.2.51	Pearlware	Soucoupe ou assiette	fragment de bouge-marli avec partie de fond fraisé, pas de décor	1			Alimentation, vaisselle de table	1775-1830				
90	125	1A16à 23	1.1.2.51	Pearlware	Assiette?	fragments de fond plat avec décor imprimé en bleu sur la paroi intérieure, un ou deux objets	4			alimentation, vaisselle de table	1775-1830				
91	125	1A16à 23	1.1.2.51	Pearlware	Contenant	minuscule tesson de corps courbé avec décor imprimé en bleu sur la paroi intérieure	1			Consommation indéterminée	1775-1830				
92	125	1A16à 23	1.1.2.52	Pearlware	Contenant	tesson de corps sans décor	1			Consommation indéterminée	1775-1830				
93	125	1A16à 23	1.1.2.61	TCF blanche	Contenant	petit tesson de corps sans décor	1			Consommation indéterminée	1820-				
94	125	1A16à 23	1.1.2.1	Faïence blanche	Contenant	petit tesson de corps sans décor, pâte jaune pâle, émail bleuté largement altérée (noirci)	1			Consommation indéterminée	1700-1780				
95	125	1A16à 23	1.1.2.41	TCF argileuse blanche	Pipe	fragments de tuyau sans décor ou inscription	10			Tabac					
96	125	1A16à 23	1.1.2.41	TCF argileuse blanche	Pipe	fragment de fourneau, sans décor	1			Tabac					
97	125	1A16à 23	1.1.2.41	TCF argileuse blanche	Pipe	fragment de petit fourneau décoré de flûtes et cannelures	1			Tabac	1780-				
98	125	1A16à 23	2.3.1.1	V Coul transp vert foncé	Fiole	fragment de fond de très petite bouteille cylindrique, cul en forme de cône, 2 fragments de corps cylindrique plus minces, couleur verte vive; diamètre: 2,8 cm	3	1	autre fonction possible: Soins de beauté; placé avec les beaux objets	Médication		sélectionné		oui	IMG_1244-1246
99	125	1A16à 23	2.2.1.1	V Teinté régulier vert	Verre plat		3			Matériaux de base - vitre					
100	125	1A16à 23	2.2.1.3	V Teinté régulier turquoise	Verre plat		8			Matériaux de base - vitre					
101	125	1A16à 23	2.2.1.4	V Teinté régulier bleu	Verre plat		1			Matériaux de base - vitre					
102	125	1A16à 23	2.3.1.1	V Coul transp vert foncé	Pierre à sertir	fausse pierre précieuse, de couleur verte vive, de forme convexe sur un côté avec une étoile moulée à 6 pointes, conique de l'autre coté et facetée avec 8 triangles séparées par des lignes en creux; diamètre: 1,1 cm; hauteur: 0,6 cm	1		placé avec les beaux objets; voir aussi 2B10	Parures et bijoux		sélectionné		oui	IMG_1242-1243

#	Site	Lot	Code	Matériau	Objet	Description	fr	ob	Commentaires	Fonction	Datation	Élagué	Planche	Photo	Réf. photo
103	125	1A16à 23	3.1.2.2	Laiton	Boucle de chaussure	cadre complet, de forme ovoïde, avec motif moulé de deux bandes qui s'entrecroisent régulièrement, une de type perlée, une à motif de petits carrés remplis de stries; tige centrale et ardoillon manquants, dimensions: 3,3 x 2,6 cm	1		placé avec les beaux objets. Corps de forme rectangulaire à angles arrondis (1775-1820), inspirée de la forme rectangulaire polylobée (XVIIIe siècle). Doré, 2008 : 14-15	Attaches	1700-1815	sélectionné	oui	oui	IMG_1240-1241_DSC_026 0-262
104	125	1A16à 23	3.1.2.1	Cuivre ind	Bouton	bouton convexe, possiblement avec décor moulé à l'origine, mais trop dégradé, avec œillet en fer pris dans beaucoup de concrétion sur le dos du bouton; diamètre: 1,4 cm	1	1	placé avec les beaux objets	Attaches	1700-1800?	sélectionné		oui	IMG_1236-1237
105	125	1A16à 23	3.1.2.2	Laiton	Tige	tige à section ronde, recourbé, avec encoche transversale près d'une extrémité; longueur: 3,8 cm; diamètre: 3,5 mm	1			Indéterminé					
106	125	1A16à 23	3.2.2.2	Laiton étamé	Épingle	toutes complètes, à têtes enroulées, probablement toutes étamées au départ, quelques traces toujours visibles; deux grandeurs, une recourbée à angle droit; longueurs: 2,6 cm (2) à 3,6 cm (5)	7			Attaches					
107	125	1A16à 23	3.1.1.1	Fer ind	Objet indéterminé	petite tige à section carrée sur laquelle est attaché une tige aplatie et recourbée pouvant former un ovale; anneau de préhensions tel que pour des ciseaux?	1		placé avec les beaux objets	Indéterminé		sélectionné			
108	125	1A16à 23	3.1.1.3	Fonte	Anse?	tige à section circulaire recourbée; longueur: 12,7 cm; diamètre: 1,0 cm	1			Consommation indéterminée					
109	125	1A16à 23	3.1.1.11	Fer forgé	Clou forgé	de petite taille, 5 complets, 1 incomplet; longueurs: 3,7 à 7,9 cm	6			Fixations - clous	avant 1790				
110	125	1A16à 23	3.1.1.11	Fer forgé	Cerceau	bande métallique; dimensions: 13,5 x 2,6 cm	1			Multiples					
111	125	1A16à 23	3.1.2.2	Laiton	Plaquette	plaque mince repliée et écrasée; dimensions (repliée): 6,1 x 2,8 x 0,3 cm	1			Indéterminé					
112	125	1A16à 23	4.1.1	Calcaire	Bille	complète, surface très poli, gris foncé, diamètre: 1,9 cm	1		placé avec les beaux objets	Jeux et divertissements	avant 1915	sélectionné		oui	IMG_1238-1239
113	125	1A16à 23	4.2.1	Chaux	Chaux		1			Matériaux de liaison					
114	125	1A16à 23	5.1.1	Os	Cornillon	presque complet	1			Mammifères					
115	125	1A16à 23	5.1.1	Os	Ossement	os de mammifère, dont deux dents	23			Mammifères					
116	125	1A16à 23	5.1.1	Os	Ossement	os de mammifère blanchi	1			Mammifères					
117	125	1A16à 23	5.1.1	Os	Ossement	os d'oiseau	3			Oiseaux					
118	125	1A16à 23	5.5.7	Cuir	Retaille	petits fragments	23			Cuir, résidus					
119	125	1A17b	1.1.1.35	TCG locale gl coloration multi	Terrine	glaçure d'aspect vert et brun moucheté	3	1		Alimentation, préparation	1760-1830				
120	125	1A17b	1.1.1.31	TCG avec glaçure	Contenant	de fabrication locale; tesson de corps, glaçure brun-rouge	1			Alimentation, indéterminée	1760-1830				
121	125	1A17b	1.1.2.21	Cream coloured	Contenant	fragment de corps, décor moucheté mauve sur les deux parois	1			Consommation indéterminée	1720-1775				
122	125	1A17b	1.1.2.31	Creamware	Contenant	fragment de fond fraisé et corps évasé sans décor	1			Consommation indéterminée	1762-1820				
123	125	1A17b	1.1.2.61	TCF blanche	Contenant	1 fragment de corps, 1 gros fragment de fond plat, sans décor, altérés par le feu	2			Consommation indéterminée	1820-				

#	Site	Lot	Code	Matériau	Objet	Description	fr	ob	Commentaires	Fonction	Datation	Élagué	Planche	Photo	Réf. photo
124	125	1A17b	1.1.2.41	TCF argileuse blanche	Pipe	un long fragment de tuyau, 1 fragment de fourneau, sans décor ou inscription	2			Tabac					
125	125	1A17b	2.2.1.1	V Teinté régulier vert	Contenant?	ou vitre?, fragment légèrement courbé, mais altéré par la chaleur	1			Consommation indéterminée					
126	125	1A17b	2.2.1.1	V Teinté régulier vert	Verre plat		2			Matériaux de base - vitre					
127	125	1A17b	2.2.1.3	V Teinté régulier turquoise	Verre plat		2			Matériaux de base - vitre					
128	125	1A17b	5.1.1	Os	Ossement	os de mammifère, côte	1			Mammifères					
129	125	1A17b	5.5.7	Cuir	Retaille	petits fragments	2			Cuir, résidus					
130	125	1A21	1.1.1.31	TCG avec glaçure	Contenant	de fabrication locale, grand tesson de corps, glaçure 'aspect rouge-brune sur la paroi intérieure	1		voir 1A16à23	Consommation indéterminée					
131	125	1A300	5.2.3	Bois	Planche?	fragment plat, très dégradé, avec grande concrétion de fer incrustée sur une face; dimensions: 22,0 x 10,5 cm	1			Indéterminé					
132	125	1A300	3.1.1.3	Fonte	Tige	fragment d'une tige massive à section presque ronde; longueur: 10,7 cm; diamètre: 1,8 x 2,0 m	1			Indéterminé					
133	125	1A400	3.1.1.11	Fer forgé	Clou forgé	tailles petites à moyennes, complets sauf un sans tête, parfois présence de traces de bois cristallisé; longueurs: 3,5 à 8,0 cm	7		inscrit sur sac: « Prélèvement sur cuve » 24-08-2016	Fixations - clous	avant 1790				
134	125	1A400	1.1.2.61	TCF blanche	Contenant	tesson de corps sans décor, altéré par la chaleur et incrustations de rouille et d'autres noires	1			Consommation indéterminée	1820-				
135	125	1A400	3.1.1.3	Fonte	Tige	tige massive à section ronde, couverte de beaucoup de concrétions et traces de bois en partie noirci; longueur: 10,0 cm; diamètre: 1,6 cm	1			Indéterminé					
136	125	1A450	3.1.1.11	Fer forgé	Clou forgé	3 complets, 2 fragments, petits à moyens; longueurs (complets): 2,8 à 6,4 cm	5			Fixations - clous	avant 1790				
137	125	1A500	3.1.1.11	Fer forgé	Clou forgé	1 complet, 1 fragment, moyen, trace de bois et trace blanche; longueur (complet): 6,8 cm	1			Fixations - clous	avant 1790				
138	125	1A500	3.1.2	Métaux et alliages cuivreux	Monnaie?	possiblement un bouton; très altéré et couvert de concrétions et d'incrustations de bois; circulaire, plus ou moins plate et mince, petit point central sur un côté; diamètre: 2,4 cm	1	1	sur l'étiquette: 1A500-4; placé avec les beaux objets	Commerce				oui	IMG_1201-1202
139	125	1A950	3.1.1.11	Fer forgé	Clou forgé	5 complets et 1 fragment de tige; 1 très petit, 3 moyens, 1 long; longueurs: 3,0 à 11,1 cm	6			Fixations - clous	avant 1790				
140	125	1A1150	3.1.1.11	Fer forgé	Clou forgé	3 complets, 3 fragments de tige, taille moyenne, 1 avec bois cristallisé; longueurs (complets): 5,8 à 7,8 cm	6			Fixations - clous	avant 1790				
141	125	1A1200	1.1.2.31	Creamware	Bol ou sucrier	fragment de rebord avec ligne de perles moulée sous le rebord; diamètre: 8 cm	1		placé avec les beaux objets	Alimentation, vaisselle de service	1762-1820			oui	IMG_1084
142	125	2A1	1.1.1.41	TCG Staff slip sans engobe	Tasse à posset?	fragment de fond plat avec pied évasé à rebord aplati, paroi évasée; diamètre du fond: 9 cm	1			Alimentation, vaisselle de table	1650-1800				
143	125	2A1	2.1.4	V Inc au plomb	Verre à pied	tige pleine solide fragmentaire, de forme évasée vers le haut, avec bouton du pied et partie du pied; hauteur conservée: 5,0 cm	1			Boissons, absorption	avant 1850				

#	Site	Lot	Code	Matériau	Objet	Description	fr	ob	Commentaires	Fonction	Datation	Élagué	Planche	Photo	Réf. photo	
144	125	2A2	3.1.1.1.1	Fer forgé	Support?	tige à section ronde, à une extrémité, il y a une plaque à angle droit percée de deux trous de fixation, la plaque est cassée au niveau du deuxième trou; l'autre extrémité est couvert de concrétions; longueur: 12,9 cm; diamètre tige: 1,5 cm; dimension plaque: 6,3 x 3,0 cm	1			Quincaillerie d'architecture ind.						
145	125	2A2	5.1.5	Nacre	Bouton	grand bouton plat, à deux trous, rebord endommagé; diamètre: 1,8 cm; épaisseur: 1 mm	1	1	placé avec les beaux objets	Attaches						
146	125	2A2	5.1.5	Nacre	Bouton	petit bouton plat, à deux trous; diamètre 0,7 cm; épaisseur: < 1 mm	1	1	placé avec les beaux objets	Attaches						
147	125	2A2	5.1.1	Os	Perle	perle ronde, complète; hauteur: 0,6 cm; diamètre: 0,7 cm	1	1	placé avec les beaux objets	Parures et bijoux				oui	oui	IMG_1110
148	125	2A2	5.1.4	Coquille	Coquillage	coquilles de cauri, complets, une blanche, deux jaunâtres, dos grisâtre; avec petit trou sur le dos pour enfilage; dimensions: 1,6 x 1,1 à 1,2 x 0,8 cm	3		placé avec les beaux objets	Parures et bijoux				oui	oui	IMG_1111-1116
149	125	2A2	5.5.7	Cuir	Retaille	un petit fragment avec un trou de couture, une petite lanière	2			Cuir, résidus						
150	125	2B1	1.1.2.41	TCF argileuse blanche	Pipe	fragment d'embout, pas de marque ou décor	1			Tabac						
151	125	2B1	2.3.1.10	V Coul transp brun	Bouteille	petit tesson de corps	1			Boissons, conservation/entreposage						
152	125	2B1	2.2.1.1	V Teinté régulier vert	Verre plat	fragment épais	1			Matériaux de base - verre						
153	125	2B1	2.1.1	V Inc sans plomb	Bouteille à lait	goulot large d'une bouteille, col évasé vers le bas, ouverture à assise, lèvres arrondies	1			Alimentation, conservation						
154	125	2B1	5.3.1	Plastique	Tuyau	fragment courbé de paroi de tuyau blanc	1			Plomberie et canalisation						
155	125	2B2	3.1.1.1	Fer ind	Bouton	face de forme convexe, dos de forme concave, œillet manquant, probablement moulé à même ou soudé (petite masse ferreuse au centre du dos), pas de décor; diamètre: 1,6 cm	1	1	placé avec les beaux objets	Attaches				oui	IMG_1199-1200	
156	125	2B3	1.1.1.31	TCG avec glaçure	Contenant	de fabrication locale, petit éclat de pâte rouge et trace de glaçure brune sur une face	1			Consommation indéterminée	1760-1830					
157	125	2B3	1.1.2.41	TCF argileuse blanche	Pipe	fragment de tuyau sans décor ou marque	1			Tabac						
158	125	2B3	1.1.2.41	TCF argileuse blanche	Pipe	fragments d'un fourneau décoré en relief par un motif de floral (roses?) et les lettres « IC » dans un cœur sur le côté droit du fourneau	3	1	placé avec les beaux objets	Tabac				oui	IMG_1220-1221	
159	125	2B3	3.1.1.1.1	Fer forgé	Clou forgé	fragment de tige; longueur: 3,8 cm	1			Fixations - clous	avant 1790					
160	125	2B4	1.1.1.41	TCG Staff slip sans engobe	Tasse à posset?	fragment de corps, partie inférieure, couvert de glaçure à l'intérieur et à l'extérieur sauf dans la partie inférieure qui est plus recourbée vers le pied, tesson altéré (noirci)	1			Alimentation, vaisselle de table	1650-1800					
161	125	2B4	1.1.2.61	TCF blanche	Bol ou tasse?	fragment de pied annulaire, petit diamètre: 7 cm	1			Alimentation, vaisselle de table	1820-					
162	125	2B4	1.1.2.41	TCF argileuse blanche	Pipe	deux fragments de tuyau, dont un près de l'embout, pas de marque ou décor	2			Tabac						
163	125	2B4	2.2.1.1	V Teinté régulier vert	Verre plat		6			Matériaux de base - verre						
164	125	2B4	3.1.1.1.1	Fer forgé	Clou forgé	complet, longueur: 7,8 cm	1			Fixations - clous	avant 1790					
165	125	2B4	3.1.1.1.1	Fer forgé	Clou?	fragment de tige, très légère, courbé, longueur: 4,2 cm	1			Fixations - clous	avant 1790					

#	Site	Lot	Code	Matériau	Objet	Description	fr	ob	Commentaires	Fonction	Datation	Élagué	Planche	Photo	Réf. photo
166	125	2B4	5.1.1	Os	Ossement	os de mammifère	1			Mammifères					
167	125	2B4	5.1.1	Os	Ossement	os de mammifère blanchi	1			Mammifères					
168	125	2B5	1.1.2.31	Creamware	Contenant	fragments de corps, sans décor	2			Consommation indéterminée	1762-1820				
169	125	2B5	2.2.1.1	V Teinté régulier vert	Verre plat	de teintes variées, dont deux très foncés	4			Matériaux de base - vitre					
170	125	2B5	2.2.1.3	V Teinté régulier turquoise	Verre plat		2			Matériaux de base - vitre					
171	125	2B5	3.1.1.3	Fonte	Bande	fragment sub-rectangulaire, cassée aux deux extrémités, lourd; dimensions: 7,9 x 4,0 x 1,6 cm	1			Indéterminé					
172	125	2B7	1.1.1.3	TCG sans glaçure	Pot à fleurs	tessons de corps	4			Agriculture/horticulture					
173	125	2B7	1.1.2.51	Pearlware	Contenant	tesson de corps, décor floral peint en orange et vert sur la paroi extérieure	1			Alimentation, indéterminée	1775-1830				
174	125	2B7	1.1.2.51	Pearlware	Contenant	fragment de corps, trace de courbe près d'une cassure sur la paroi intérieure, décor sur la paroi extérieure de large bande d'engobe brun bordée d'une ligne plus mince brune et décor « Mocha » noir sur la bande d'engobe	1			Alimentation, indéterminée	1775-1830				
175	125	2B7	1.1.2.61	TCF blanche	Assiette	fragments de marli-bouge, sans décor; diamètre: 26 cm	2	1		Alimentation, vaisselle de table	1820-				
176	125	2B7	1.1.2.61	TCF blanche	Contenant	fragment de fond fraisé et corps évasé sans décor	1			Consommation indéterminée	1820-				
177	125	2B7	1.1.2.71	TCF blanche vitrifiée	Contenant	réceptacle creux avec rebord horizontal, tessons de rebord-corps et tesson de corps, sans décor	3	1		Consommation indéterminée	1850-				
178	125	2B7	1.1.2.71	TCF blanche vitrifiée	Contenant	grand réceptacle creux, fragment de corps, décor de deux cannelures parallèles	1			Consommation indéterminée	1850-				
179	125	2B7	1.1.2.71	TCF blanche vitrifiée	Contenant	deux petits fragments de corps, glaçure bleutée	2			Consommation indéterminée	1850-				
180	125	2B7	1.2.1.81	GG Derbyshire 3	Encrier	fragment de fond et corps cylindrique; diamètre: env. 4,5 cm	1			Écrits	1800-1875				
181	125	2B7	2.2.1.1	V Teinté régulier vert	Verre plat	différentes teintes	7			Matériaux de base - vitre					
182	125	2B7	2.2.1.3	V Teinté régulier turquoise	Verre plat		1			Matériaux de base - vitre					
183	125	2B7	2.1.1	V Inc sans plomb	Verre plat	très épais (6 mm)	1			Matériaux de base - vitre					
184	125	2B7	2.1.1	V Inc sans plomb	Amas	masse de verre incolore informe; verre fondu, saletés pris dans l'amas	1			Témoins d'altérations autres					
185	125	2B7	3.1.1.11	Fer forgé	Clou forgé	deux fragments, dont un avec tête, clous moyens; longueurs: 4,5 et 5,2 cm	2			Fixations - clous	avant 1790				
186	125	2B7	5.1.1	Os	Ossement	os de mammifère	1			Mammifères					
187	125	2B7	5.1.1	Os	Ossement	os d'oiseau	1			Oiseaux					
188	125	2B7	5.3.1	Plastique	Bande	petit fragment mince de plastique rouge, décoloré, découpé droit sur trois côtés et arraché sur le quatrième côté; dimensions: 6,3 x 3,9 cm	1			Indéterminé					
189	125	2B8	2.2.1.1	V Teinté régulier vert	Verre plat	teinte foncé	3			Matériaux de base - vitre					
190	125	2B8	3.1.1.1	Fer ind	Cerceau	deux fragments de bande; dimensions: 13,5 x 3,2 cm et 12,9 x 3,2 cm	2			Multiples					
191	125	2B8	3.1.1.11	Fer forgé	Clou forgé	fragmentaire (pointe manquante); taille moyenne; longueur: 6,1 cm	1			Fixations - clous	avant 1790				
192	125	2B8	5.1.1	Os	Ossement	os de mammifère, petits fragments	2			Mammifères					
193	125	2B9	1.1.1.31	TCG avec glaçure	Terrine?	fragment de corps, glaçure brune, de fabrication locale	1			Alimentation, préparation	1760-1830				
194	125	2B9	1.1.1.31	TCG avec glaçure	Contenant	éclat avec glaçure rouge-brune, de fabrication locale	1			Consommation indéterminée	1760-1830				
195	125	2B9	1.1.1.31	TCG avec glaçure	Contenant	petit fragment de rebord en bandeau, pâte brune, glaçure rouge-brune, tesson partiellement altéré (noirci)	1			Consommation indéterminée	1760-1830				

#	Site	Lot	Code	Matériau	Objet	Description	fr	ob	Commentaires	Fonction	Datation	Élagué	Planche	Photo	Réf. photo
196	125	2B9	2.2.1.2	V Teinté régulier bleu-vert fr.	Bouteille?	petit fragment courbé	1			Consommation indéterminée	1650-1760				
197	125	2B10	1.1.1.31	TCG avec glaçure	Contenant	fragments de corps ou rebord, pas de présence de glaçure mais objets de fabrication locale avec glaçure sur paroi intérieure	4			Consommation indéterminée	1760-1830				
198	125	2B10	1.1.1.32	TCG locale glaçure verte	Contenant	tesson de corps avec glaçure verdâtre sur les deux parois	1			Consommation indéterminée	1760-1830				
199	125	2B10	1.1.1.35	TCG locale gl coloration multi	Terrine	fragment de rebord avec bec verseur, glaçure coloré jaune et rouge mouchetée sur la paroi intérieure	1			Alimentation, préparation	1760-1830				
200	125	2C1	1.1.1.31	TCG avec glaçure	Terrine	Deux fragments de rebord qui recollent d'une terrine en TCG à la pâte rose-orangé avec glaçure brunâtre sur la paroi intérieure. Les lignes de tournassage sont visibles sur la paroi extérieure.	2	1	Possiblement TCG Locale	Alimentation, préparation	1760-1830				
201	125	2C1	1.1.1.31	TCG avec glaçure	Terrine	Un fragment de rebord avec début de bec verseur d'une terrine en TCG à la pâte rose-orangé avec glaçure jaunâtre avec mouchetures brun foncé sur la paroi intérieure. Les lignes de tournassage sont visibles sur la paroi extérieure.	1		Possiblement TCG Locale	Alimentation, préparation	1760-1830				
202	125	2C1	1.1.2.41	TCF argileuse blanche	Pipe	Un fragment de tuyau de pipe avec une marque en creux: "A. Coghill/Galsgo[w]".	1		Alex. Coghill, Glasgow (1826-1904) associé aux pipes anglaises TD de la période 1780-1840. Peut-être avec fourneau TD????	Tabac	1780-1840				
203	125	2C1	1.1.2.41	TCF argileuse blanche	Pipe	Un fragment de fourneau de pipe avec une marque en creux: "[T] D" dans un cercle.	1		Pipes anglaises TD de la période 1780-1840. Peut-être avec tuyau Coghill???	Tabac	1847-1876				
204	125	2C1	1.1.2.41	TCF argileuse blanche	Pipe	Deux fragments de tuyau de pipe sans marque ni décor visible.	2			Tabac					
205	125	2C1	1.1.2.61	TCF blanche	Bol ou tasse	Un fragment de corps d'un possible bol ou tasse au décor floral peint en rose et vert sur la paroi extérieure.	1			Alimentation, vaisselle de table	1820 -				
206	125	2C1	1.1.2.61	TCF blanche	Assiette	Deux fragments qui recollent de la base au petit pied annulaire d'une assiette avec un décor de pagodes et cascade imprimé en rose sur le fond qui est légèrement convexe. Sous la base, un "3" stylisé a été inscrit. Diamètre pied: 11cm.	2	1		Alimentation, vaisselle de table	1820 -				
207	125	2C1	1.2.1.991	GG glaçure saline - général	Cruche ou jarre	Un fragment de corps d'un cruche ou jarre en GG à la pâte grisâtre avec glaçure saline brun-beige sur la paroi extérieure et un enduit rosé sur la paroi intérieure. Lignes de tournassage visibles sur la paroi intérieure.	1		Peut-être avec les fragments dans le lot 2C4 et 2C5? Grès Nord-Américain, 19 ^e siècle.	Alimentation, entreposage des aliments	1800-1900				
208	125	2C1	2.2.1.1	V Teinté régulier vert	Bouteille?	Un petit fragment de corps d'une possible bouteille en verre teinté verdâtre avec petites bulles d'air.	1	1		Consommation indéterminée					
209	125	2C1	3.1.1.1	Fer ind	Poinçon?	Tige relativement circulaire aux deux extrémités taillées en pointe. Longueur: 9,5cm; diamètre max: 0,4cm.	1		Ressemble un poinçon double à cause de ces deux pointes taillées?	Matières multiples, outils					

#	Site	Lot	Code	Matériau	Objet	Description	fr	ob	Commentaires	Fonction	Datation	Élagué	Planche	Photo	Réf. photo
210	125	2C1	3.1.1.1	Fer ind	Bande	Neuf fragments de bandes de fer variées dont 2 avec un trou carré et 3 fragments plus en tôle de fer dont 1 avec une encoche plus large. Longueur entre 6cm et 30cm; largeur entre 2,3cm et 4,6cm; épaisseur entre 0,1cm et 0,6cm.	9			Indéterminé					
211	125	2C1	3.1.1.1	Fer ind	Support?	Longue tige carrée dont une extrémité cassée et à l'autre, deux branches en forme de U qui sont reliées par une petite tige au sommet des branches, formant une ouverture rectangulaire. Cette partie est penchée sur un côté. Longueur tige: 15cm; dimensions tige: 0,3cm X 0,3cm; longueur U: 2,8cm; largeur U: 1cm.	1	1	Objet semblable dans le lot 2G1.	Supports					
212	125	2C1	3.1.1.1	Fer ind	Cadre?	Un fragment du coin d'un cadrage fait de deux bandes de fer fixées ensembles au coin qui est légèrement recourbé; 4 clous sont toujours en place; sur le cadre intérieur, il semble y avoir eu du bois et un endroit où un autre objet était fixé (Longueurs bandes: 11cm et 16cm; largeurs bandes: 2cm et 2,3cm). Un deuxième fragment d'une bande avec un rivet ou clou en place à une extrémité et sur un côté, un genre de tenon rectangulaire est fixé (Longueur bande: 13,5cm; largeur bande: 2,1cm; longueur tenon: 4,8cm; largeur tenon: 1,2cm; épaisseur tenon: 0,8cm).	2		Peut-être que les deux fragments vont ensemble?	Indéterminé					
213	125	2C1	3.1.1.2	Acier	Lame de couteau	Longue lame droite d'un couteau avec une entablure ou talon à la hauteur de la mitre ou virole (difficile à distinguer). Soie possiblement en profilé. Longueur résiduelle lame/mitre: 17,5cm; largeur lame: 2,5cm; largeur mitre: 1,5cm.	1	1	Formes et longueurs des lames de couteaux de table offertes à la fin du XVIIIe siècle. Lame droite dès les années 1780. (Phil Dunning. Couverts de table composites de 1700 à 1930, Étude en culture matérielle, Parcs Canada, 2001, p.44, Fig. 19 (bas)).	Alimentation, ustensile de table	1780-1800				
214	125	2C1	3.1.1.11	Fer forgé	Coin	Un gros coin en fer forgé de section rectangulaire à la tête qui a été aplatie par l'utilisation. L'objet est aplati vers le bas jusqu'à une lame légèrement arquée. Aucune marque visible. Dimensions tête: 2,8cm X 6,5cm; hauteur max: 9,5cm; largeur lame: 10,3cm.	1	1	Possiblement fabriqué à partir d'un ancien fer de hache?	Bois, outils			oui	oui	IMG_1168
215	125	2C1	3.1.1.11	Fer forgé	Clou forgé	Un fragment de clou qui semble forgé dont il manque la pointe. Corps carré et tête qui semble décentrée et aplatie.	1			Fixations - clous	-1790				
216	125	2C1	5.1.1	Os	Ossement	Trois fragments d'os de mammifères dont 1 avec traces de scie.	3			Mammifères					

#	Site	Lot	Code	Matériau	Objet	Description	fr	ob	Commentaires	Fonction	Datation	Élagué	Planche	Photo	Réf. photo	
217	125	2C1	5.5.7	Cuir	Semelle	Une semelle intérieure gauche presque complète dont il manque une partie du bout; chevillée sur le pourtour du talon et à quelques endroits sur la semelle; le cuir du pourtour du reste de la semelle est cannelé et aucun trou n'est visible (longueur résiduelle: 20cm; Largeur max: 7,5cm; largeur min: 5cm; épaisseur: 0,2cm). Trois fragments qui appartiennent possiblement à la même semelle intérieure incomplète cousue avec quelques trous de chevilles vers le talon (longueur approx avant: 13cm). Un fragment très abîmé d'une semelle, possiblement partie arrière, avec quelques trous de chevilles visibles. Le cuir est très sec et rigide.	5	3		Chaussures						
218	125	2C3	2.2.1.1	V Teinté régulier vert	Verre plat	Un fragment de verre teinté vert-bleuté.	1			Matériaux de base - verre						
219	125	2C3	5.5.7	Cuir	Semelle	Une semelle droite dont il manque le talon. Pourtour chevillé et même double à certains endroits. Bout arrondi. (longueur résiduelle: 20cm; Largeur max: 8,5cm; largeur min: 4,5cm; épaisseur: 0,4cm).	1	1		Chaussures						
220	125	2C3	5.5.7	Cuir	Retaille	Une retaille de cuir.	1			Cuir, résidus						
221	125	2C4	1.1.1.31	TCG avec glaçure	Jarre?	Un gros fragment de base qui recollent avec deux fragments de corps et quatre autres fragments de corps d'une possible jarre en TCG à la pâte rose-orangé avec glaçure très variée, brun-jaunâtre avec traces orangées surtout sur la paroi intérieure mais aussi sur la paroi extérieure. Corps pansu. Les lignes de tournassage sont visibles sur la paroi intérieure, la paroi extérieure a été lissée. Deux petits trous visibles au niveau de la base ont été effectués après la fabrication, de l'extérieur vers l'intérieur (diamètre: 0,7cm). Diamètre base: 17cm; diamètre max panse: 19cm environ.	7	1	Possiblement TCG Locale. Peut-être jarre réutilisée en pot à fleurs ou pour drainer un contenu?	Alimentation, entreposage des aliments	1760-1830			oui	IMG_1185-1186	
222	125	2C4	1.1.2.41	TCF argileuse blanche	Pipe	Deux fragments de tuyau de pipe sans marque ni décor visible.	2			Tabac						
223	125	2C4	1.1.2.61	TCF blanche	Contenant	Un mini fragment de corps d'un contenant sans décor visible.	1			Consommation indéterminée	1820 -					
224	125	2C4	1.2.1.81	GG Derbyshire 3	Bouteille	Un fragment de la base d'une bouteille en GG à la pâte grisâtre à glaçure ferrugineuse au sel et des endroits beaucoup plus épais d'aspect brunâtre sur la paroi extérieure; aspect rosâtre sur la paroi intérieure. Le fond est légèrement concave avec amas de céramique collé sous la base lors de la cuisson. Lignes de tournassage visibles sur les deux parois. Diamètre base: 7,5cm.	1		Trois 1 ^{er} quarts du 19 ^e siècle.	Consommation indéterminée	1800-1875					

#	Site	Lot	Code	Matériau	Objet	Description	fr	ob	Commentaires	Fonction	Datation	Élagué	Planche	Photo	Réf. photo
225	125	2C4	1.2.1.991	GG glaçure saline - général	Cruche ou jarre	Trois fragments qui recollent de corps, deux autres fragments de corps et un de base d'une cruche ou jarre à épaules bombées, en GG à la pâte grisâtre et parfois en sandwich avec de la pâte chamois avec glaçure saline inégale brun-beige sur la paroi extérieure et un enduit rosé sur la paroi intérieure. Lignes de tournassage visibles sur les deux parois.	6	1	Peut-être avec le fragment dans le lot 2C1 et les deux fragments dans le lot 2C5? Grès Nord-Américain, 19 ^e siècle.	Alimentation, entreposage des aliments	1800-1900				
226	125	2C4	2.2.1.1	V Teinté régulier vert	Verre plat	Sept fragments de verre teinté vert-bleuté et épaisseurs variées et un fragment teinté verdâtre.	8		Quatre fragments conservés.	Matériaux de base - verre		élagué			
227	125	2C4	3.1.1.1	Fer ind	Bande	Une longue bande de avec une moitié d'un trou carré. Longueur: 37cm; largeur: 4cm; épaisseur: 1,7cm.	1	1		Indéterminé					
228	125	2C4	3.1.1.1	Fer ind	Bande?	Deux fragments qui recollent d'une possible bande de fer. Beaucoup de concrétion. Longueur résiduelle: 12,5cm; largeur: 3cm.	2	1		Indéterminé					
229	125	2C4	3.1.1.1	Fer ind	Crampon?	Tige en L, circulaire d'un côté et rectangulaire de l'autre, effilée aux deux extrémités. Longueur: 15,2cm.	1	1		Fixations - divers					
230	125	2C4	3.1.1.1	Fer ind	Concrétion	Trois amas de concrétion ferreuses.	3			Témoins d'altérations autres					
231	125	2C4	3.1.1.1	Fer ind	Clou?	Deux fragments très corrodés dont un en forme de S et l'autre oblong avec grosse tête, qui ressemblent à des clous.	2			Fixations - clous					
232	125	2C4	3.1.1.2	Acier	Lame de couteau?	Un fragment de ce qui semble être la partie arrière d'une lame de couteau avec entablure. Longueur: 7cm; largeur max: 2,5cm; largeur min: 1cm.	1			Alimentation, ustensile de table					
233	125	2C4	3.1.1.11	Fer forgé	Clou forgé	Un petit clou qui semble forgé au corps carré et tête aplatie. Manque peut-être une petite partie de la pointe. Longueur: 6,5cm.	1	1		Fixations - clous	-1790				
234	125	2C4	3.1.1.11	Fer forgé	Fer à cheval	Un fragment d'une branche avec un talon à l'extrémité d'un fer à cheval très corrodé en fer forgé. Il n'y a plus beaucoup de fer à l'intérieur. Largeur: 2cm; longueur résiduelle: 9cm.	1			Moyens de transport	ca. 1800				
235	125	2C4	3.2.2	Métal étamé	Contenant?	Treize fragments en tôle de fer, d'un possible contenant. Pièces très corrodées.	13		Peut-être de simples bandes???	Indéterminé					
236	125	2C4	3.2.2	Métal étamé	Poignée de contenant?	Un fragment en tôle de fer en demi-lune qui semble être une poignée horizontale. Sur la partie intérieure, il y a un reste de tôle qui pourrait être une partie du contenant. Longueur: 6cm; largeur: 3cm.	1			Consommation indéterminée					
237	125	2C4	3.1.3.1	Étain	Manche de cuillère	Petit manche en étain de ce qui semble être une petite cuillère. Manche mince qui s'évase du cuilleron vers la spatule. La corrosion ne permet pas de voir un décor ou une marque. Largeur manche min: 0,5cm; largeur manche max: 0,7cm; largeur spatule min: 1,1cm; largeur spatule max: 1,9cm; longueur manche: 5,5cm; longueur avec spatule: 9,3cm.	1	1		Alimentation, ustensile de table				oui	IMG_1169-1170
238	125	2C4	5	Matières organiques	Graine	Deux graines de curcubitacé.	2	2		Végétaux					

#	Site	Lot	Code	Matériau	Objet	Description	fr	ob	Commentaires	Fonction	Datation	Élagué	Planche	Photo	Réf. photo
239	125	2C4	5.1.1	Os	Ossement	Quatre fragments d'os de mammifères dont 2 avec traces de scie et deux petits ossements complets de mammifères.	6			Mammifères					
240	125	2C4	5.1.1	Os	Ossement	Trois fragments de deux ossements de poissons.	3	2		Poissons					
241	125	2C4	5.2.3	Bois	Bouchon?	Rondelle en bois dont il manque une petite partie. Épaisseur variable, entre 1,5cm à 2,3cm. Diamètre: 6,7cm à 7,2cm.	1	1		Consommation indéterminée				oui	IMG_1094
242	125	2C4	5.5.7	Cuir	Retaille?	Deux fragments de cuir qui pourrait être des retailles ou des fragments de semelles.	2			Cuir, résidus					
243	125	2C5	1.1.1.107	TCG Staff slip engobe blanc	Contenant	Un petit fragment de corps d'un contenant à la pâte chamois avec inclusions variées et d'aspect feuilletée. Un engobe blanc recouvre le corps avec une glaçure incolore donnant un aspect jaunâtre. Aucun décor visible.	1		Seconde moitié du 17 ^e siècle et 18 ^e siècle.	Consommation indéterminée	1650-1800				
244	125	2C5	1.1.2.31	Creamware	Contenant	Un mini fragment de rebord d'un contenant à glaçure crème sur les deux parois, sans marque ou décor visible.	1		Surtout à partir de 1762 jusqu'à fin des années 1820.	Consommation indéterminée	1762-fin 1820				
245	125	2C5	1.1.2.41	TCF argileuse blanche	Pipe	Un fragment de tuyau de pipe sans marque ni décor visible.	1			Tabac					
246	125	2C5	1.1.2.51	Pearlware	Contenant	Un mini fragment de rebord d'un contenant à glaçure blanche avec bleuté dans la glaçure, sans marque ou décor visible.	1		Très petit morceau, peut-être TCFB?	Consommation indéterminée	1780-1830				
247	125	2C5	1.1.2.71	TCF blanche vitrifiée	Contenant	Un fragment de la base d'un contenant, sans marque ni décor visible.	1			Consommation indéterminée	1850 -				
248	125	2C5	1.2.1.991	GG glaçure saline - général	Cruche ou jarre	Deux fragments de corps d'un cruche ou jarre en GG à la pâte grisâtre avec glaçure saline brun-beige sur la paroi extérieure et un enduit rosé sur la paroi intérieure. Lignes de tournassage visibles sur la paroi intérieure.	2		Peut-être avec les fragments dans le lot 2C4 et 2C1? Grès Nord-Américain, 19 ^e siècle.	Alimentation, entreposage des aliments	1800-1900				
249	125	2C5	2.1.1	V Inc sans plomb	Verre de lunette?	Un petit fragment de verre plat légèrement arrondi au rebord poli.	1		Serait-ce un fragment de verre de lunette ou simplement un fragment de vitre stylisée?	Soins du corps					
250	125	2C5	2.2.1.1	V Teinté régulier vert	Verre plat	Un fragment de vitre teinté vert-bleuté.	1			Matériaux de base - vitre					
251	125	2C5	2.3.2.1	V Coul opaque blanc	Objet indéterminé	Un petit fragment de corps en verre opaque blanc d'un objet indéterminé assez épais.	1		Globe de lumière???	Consommation indéterminée					
252	125	2C5	3.1.1.1	Fer ind	Tige	Un fragment d'une tige de section ronde avec concrétions de fer et empreinte de bois dans celles-ci. Longueur résiduelle: 51,5cm; diamètre: 2cm.	1			Indéterminé					
253	125	2C5	3.1.1.1	Fer ind	Bande	Neuf grosses soit disant, bandes avec beaucoup d'amas de concrétions, certaines avec poils et/ou cuir de pris dedans et d'autres avec empreintes de bois. Il y en a même une qui semble avoir une lime demi-ronde prise dans la concrétion et une autre avec du fer qui remonte sur un côté? Largeur entre 5cm et 6cm environ.	9		Est-ce associé à une cuve???? Serait-ce des cerceaux??? Voir aussi la pièce en fer avec cuir et métal cuivreux dans ce même lot, est-ce associé?	Indéterminé					

#	Site	Lot	Code	Matériau	Objet	Description	fr	ob	Commentaires	Fonction	Datation	Élagué	Planche	Photo	Réf. photo
254	125	2C5	3.1.1.1	Fer ind	Concrétion	Deux amas de concrétion ferreuses avec empreintes de bois, dont une avec poils pris dedans.	2		Ne semblent pas avoir de lien avec les autres pièces en fer de ce lot.	Témoins d'altérations autres					
255	125	2C5	3.1.1.1	Fer ind	Contenant?	Huit fragments, dont certains recollent, de ce qui semble être un contenant en fer. Les concrétions rendent difficile l'examen de cet objet qui pourrait être en fer émaillé au rebord ourlé vers l'arrière?	8	1	Peut-être juste des bandes???	Indéterminé					
256	125	2C5	3.1.1.11	Fer forgé	Clou forgé	Trois fragments d'un petit clou et un autre fragment du haut sans la pointe d'un clou qui semblent forgés au corps et tête carrées.	4	2		Fixations - clous	-1790				
257	125	2C5		5	Matières organiques	Graine			Onze fragments de graines de curcubitacé.	Végétaux					
258	125	2C5	5.1.1	Os	Ossement	Cinq fragments d'os de mammifères dont 1 avec traces de scie et deux petits ossements complets de mammifères.	7			Mammifères					
259	125	2C5	5.5.7	Cuir	Retaille	Huit retailles de cuir dont quelques-uns avec traces de poils toujours en place ou ajout de feutrine?	8			Cuir, résidus					
260	125	2C5	5.5.7	Cuir	Fil	Deux fils en cuir noués.	1			Cuir, résidus					
261	125	2C5	5.5.7	Cuir	Lanière	Une bande en cuir repliée sur elle-même et où on voit des trous de fixation bord en bord des deux lanières. Les deux extrémités sont cassées. Longueur résiduelle repliée: 15cm; largeur entre 1,5cm et 1,9cm.	1		Bride ou harnais???	Cuir, résidus				oui	IMG_1167
262	125	2C5	5.5.7	Cuir	Retaille?	Treize fragments en cuir très sec et donnant un aspect de peau de serpent. Traces de poils toujours en place sur une face ou ajout de feutrine? Aucune trace de couture même sur la longue pièce qui ressemble à une queue d'animal.	13		La longue pièce pourrait-être une queue d'animal qui a été retournée afin que le poil soit à l'intérieur?	Cuir, résidus					
263	125	2C5	5.5.7	Cuir	Semelle?	Un petit fragment qui ressemble à une semelle de talon avec petits trous de couture sur le pourtour. Brisé en haut.	1			Chaussures					
264	125	2C5	7.99	Matériau composite autre	Concrétion	Une grosse concrétion métallique avec des poils et empreintes de bois. À un extrémité, une partie de lanière de cuir avec une petite plaque en métal cuivreux, rectangulaire aux coins chanfreinés et le pourtour biseauté, est fixée sur la lanière. Il semble y avoir un matériau de renfort sur la partie opposée à la plaque. Une petite plaque semblable et corrodée est à part. Aucune inscription ou décor n'est visible. Longueur lanière: 7,5cm; largeur lanière: 3cm; dimensions plaque: 3cm X 2,2cm.	2	1	Ceinture ou bride ou autre?	Indéterminé					
265	125	2C5	1.1.1.106	TCG n-e Angleterre 2	Contenant	Un fragment de corps d'un contenant à la pâte rougeâtre avec inclusions blanches. La paroi intérieure est recouverte d'un engobe blanc épais et le tout recouvert d'une glaçure incolore donnant un aspect jaunâtre. Sur la paroi extérieure, on voit la glaçure d'aspect brunâtre avec picots blancs des inclusions.	1		Interface fond de cuve brun. Production fin 18 ^e et une bonne partie du 19 ^e siècle	Consommation indéterminée	1775-19 ⁰⁰				

#	Site	Lot	Code	Matériau	Objet	Description	fr	ob	Commentaires	Fonction	Datation	Élagué	Planche	Photo	Réf. photo
266	125	2C5	2.2.1.1	V Teinté régulier vert	Verre plat	Un fragment de verre teinté vert-bleuté.	1		Interface fond de cuve brun.	Matériaux de base - vitre					
267	125	2C5	4.1	Matières premières	Échantillon	Une fiole d'un échantillon de sol brun. Interface fond de cuve brun. 23-05-2016	1	1	Interface fond de cuve brun.	Minéraux					
268	125	2C5	5.1.1	Os	Ossement	Un fragment d'os de mammifère.	1		Interface fond de cuve brun.	Mammifères					
269	125	2C5	5.2.3	Bois	Résidu?	Une éclisse de bois.	1		Interface fond de cuve brun.	Bois, résidus					
270	125	2C5	5.5.7	Cuir	Retaille	Deux retailles de cuir.	2		Interface fond de cuve brun.	Cuir, résidus					
271	125	2C6	1.1.1.3	TCG sans glaçure	Bille	Une bille complète à la pâte chamois avec marbrures rougeâtres. Diamètre: 1,7cm.	1	1	Production de 1870 vers 1920 environ.	Jeux et divertissements	1870-1920			oui	IMG_1086
272	125	2C6	1.1.1.106	TCG n-e Angleterre 2	Pot à aile	Un fragment de rebord à aile d'un possible pot à la pâte rougeâtre avec inclusions blanches. La paroi intérieure est recouverte d'un engobe blanc épais et le tout recouvert d'une glaçure incolore donnant un aspect jaunâtre. Sur la paroi extérieure, on voit la glaçure d'aspect brunâtre avec picots blancs des inclusions. Diamètre rebord: 20cm.	1		Production fin 18 ^e et une bonne partie du 19 ^e siècle	Consommation indéterminée	1775-19 ⁰⁰				
273	125	2C6	1.1.2.31	Creamware	Contenant	Un fragment de corps d'un contenant à glaçure crème pâle sur les deux parois, sans marque ou décor visible.	1		Surtout à partir de 1762 jusqu'à fin des années 1820.	Consommation indéterminée	1762-fin 1820				
274	125	2C6	1.1.2.41	TCF argileuse blanche	Pipe	Trois fragments de tuyau de pipe sans marque ni décor visible. Un fourneau de pipe avec éperon long et marque en creux sur la partie arrière du fourneau: "T D" dans un cercle hachuré.	4		TD dans une cercle hachuré = pipe d'origine britannique, période 1780-1840.	Tabac	1780-1840				
275	125	2C6	1.1.2.61	TCF blanche	Bol	Un fragment de rebord d'un bol au décor végétal imprimé et peint en brun, orange et vert sur la paroi extérieure, ainsi qu'une ligne brune sur le pourtour intérieur et extérieur.	1			Alimentation, vaisselle de table	1820 -				
276	125	2C6	1.1.2.61	TCF blanche	Contenant	Un fragment de corps d'un contenant au décor floral imprimé en bleu sur la paroi extérieure.	1			Consommation indéterminée	1820 -				
277	125	2C6	1.1.2.105	TCF rouge glaçure noire	Contenant	Un fragment de ce qui semble être un rebord évasé à la pâte rouge brique fine et dure avec une glaçure épaisse noire ou brun très foncé. Sur le soit disant rebord, il manque de la glaçure comme si une partie avait été cassée.	1			Consommation indéterminée					
278	125	2C6	2.1.1	V Inc sans plomb	Bouteille	Un fragment de col cylindrique et extrémité à lèvres à rebord large et ajoutée. Verre incolore très noirci. Diamètre lèvre: 2,5cm; diamètre goulot: 1,5cm.	1			Consommation indéterminée					
279	125	2C6	2.2.1.1	V Teinté régulier vert	Verre plat	18 fragments de vitre en verre teinté vert-bleuté à verdâtre et épaisseurs variées.	18		5 fragments conservés.	Matériaux de base - vitre		élagué			
280	125	2C6	2.3.1.1	V Coul transp vert foncé	Bouteille	Un mini fragment de corps d'une bouteille en verre vert foncé et translucide, petites bulles d'air visibles.	1			Consommation indéterminée					
281	125	2C6	3.1.1.1	Fer ind	Penture	Une bande de fer avec 2 trous de fixation visibles avec les deux extrémités cassées, dont un est aplatie et semble circulaire. Longueur résiduelle: 23cm; largeur bande: 2,5cm; largeur extrémité aplatie: 4,8cm.	1	1		Ferrures de rotation					

#	Site	Lot	Code	Matériau	Objet	Description	fr	ob	Commentaires	Fonction	Datation	Élagué	Planche	Photo	Réf. photo
282	125	2C6	3.1.1.1	Fer ind	Concrétion	Trois amas de concrétion ferreuses.	3		Ne semblent pas avoir de lien avec les autres pièces en fer de ce lot.	Témoins d'altérations autres					
283	125	2C6	3.1.1.11	Fer forgé	Clou forgé	Deux clous forgés au corps carré et tête aplaties.	2	2		Fixations - clous	-1790				
284	125	2C6	3.1.3.1	Étain	Bouton	Beau bouton stylisé en étain avec un décor moulé de feuille imprimées en creux et surélevé entre les feuilles ainsi qu'une fleur centrale surélevée. Grosse attache au dos, aucune marque visible. Diamètre: 2,6cm, hauteur: 1cm.	1	1		Attaches				oui	IMG_1099-1100
285	125	2C6		5 Matières organiques	Graine	Quatre fragments de graines de curcubitacé.	4			Végétaux					
286	125	2C6	5.1.1	Os	Ossement	Huit fragments d'os de mammifères dont 1 avec traces de scie.	8			Mammifères					
287	125	2C6	5.1.4	Coquille	Oeuf	Une fiole avec une quinzaine de petits fragments de coquille d'oeuf.	15			Oiseaux					
288	125	2C6	5.5.7	Cuir	Retaille	31 retailles de cuir.	31			Cuir, résidus					
289	125	2C6	5.5.7	Cuir	Talon	Un talon clouté avec partie de semelle d'une petite chaussure d'enfant (dimensions talon: 4cm X 4cm; épaisseur: 0,7cm; longueur résiduelle max: 8cm). Deux fragments d'un talon clouté de chaussure avec petite partie de semelle (dimensions talon: 5,2cm X 5cm; épaisseur: 0,7cm; longueur résiduelle max: 6,5cm).	3	2		Chaussures					
290	125	2C6	5.5.7	Cuir	Chaussure	Un fragment d'empeigne ou de quartier de chaussure avec trous de couture sur le pourtour à plusieurs endroits	3	2		Chaussures					
291	125	2C7	1.1.1.107	TCG Staff slip engobe blanc	Contenant	Un petit fragment de corps d'un contenant à la pâte chamois avec inclusions variées et d'aspect feuilletée. Un engobe blanc mince recouvre le corps avec une glaçure incolore donnant un aspect jaunâtre. Aucun décor visible.	1		Seconde moitié du 17 ^e siècle et 18 ^e siècle.	Consommation indéterminée	1650-1800				
292	125	2C7	1.1.2.41	TCF argileuse blanche	Pipe	Deux fragments de tuyau de pipe dont un avec traces noircies, sans marque ni décor visible. Un fragment de fourneau de pipe qui semble pas très grand (ouverture: 1,5cm) et sans talon; la partie du tuyau n'est pas longue et très poli (est-il terminé ainsi?); traces noircies; sans marque ou décor visible.	3			Tabac					
293	125	2C7	1.2.2.31	GF blanc homo glaçure saline	Bol?	Un fragment de la base d'un possible bol dont le fond s'amincit vers le centre. Glaçure saline d'aspect piquetée sur les deux parois. Sans marque ni décor visible. Diamètre base: 6cm.	2		Production massive entre 1720-1780 environ	Consommation indéterminée	1720-1780				
294	125	2C7	2.2.1.1	V Teinté régulier vert	Verre plat	Un fragment de verre en verre teinté vert-bleuté et un fragment en verre teinté verdâtre.	2			Matériaux de base - verre					
295	125	2C7	2.2.1.1	V Teinté régulier vert	Bouteille	Un fragment d'extrémité d'une bouteille en verre teinté vert-bleuté dont la lèvres semble aplatie.	1			Consommation indéterminée					

#	Site	Lot	Code	Matériau	Objet	Description	fr	ob	Commentaires	Fonction	Datation	Élagué	Planche	Photo	Réf. photo
296	125	2C7	3.1.1.2	Acier	Lame de rasoir?	Une lame pas très longue qui pourrait être un rasoir, beaucoup plus épaisse en haut qu'au niveau de la lame encore affûtée, le bout de la lame est coupé en léger biseau et il y a un petit bout d'une tige de section ronde, peut-être pour la soie? Aucune marque visible. Longueur max: 8cm; largeur: 1,8cm; Épaisseur max: 0,2cm; diamètre tige: 0,3cm.	1		Voir "Fort Michilimackinac p.139, Figure 74c" et "Objets civils domestiques p.336-337" = pas pareil mais semblable. Les soies semblent toujours plate mais bon?!	Soins du corps				oui	IMG_1097
297	125	2C7	3.1.1.11	Fer forgé	Clou forgé	Un fragment de clou forgé au corps carré et pointe cassée mais qui va en s'aplatissant.	1			Fixations - clous	-1790				
298	125	2C8	1.1.1.31	TCG avec glaçure	Contenant	Deux fragments de corps de contenant en TCG à la pâte rose-orangé avec glaçure brunâtre variées sur la paroi intérieure. Un petit fragment de rebord qui a un décrochement vers l'extérieur, à la pâte rose-orangé avec de grosses inclusions et glaçure inégale sur les deux parois.	3		Possiblement TCG Locale. Le fragment de rebord pourrait être un bec verseur ou un crachoir????	Consommation indéterminée	1760-1830				
299	125	2C8	1.1.2.31	Creamware	Assiette	Un fragment de rebord ondulé et un de bouge d'une possible même assiette à glaçure crème sur les deux parois, sans marque ou décor visible.	2	1	Surtout à partir de 1762 jusqu'à fin des années 1820.	Alimentation, vaisselle de table	1762-fin 1820				
300	125	2C8	1.1.2.31	Creamware	Pot ou bol	Deux fragments de rebord droit qui recollent et un fragment de corps d'un pot ou bol à glaçure crème et décor géométrique moulé en relief rehaussé d'engobes vert et orangé sur la paroi extérieure. Diamètre rebord: 17cm.	1		Surtout à partir de 1762, décor engobe vers 1779, jusqu'à fin des années 1820.	Consommation indéterminée	1779-fin 1820				
301	125	2C8	1.1.2.31	Creamware	Contenant	Un fragment de corps d'un contenant à glaçure crème sur les deux parois, sans marque ou décor visible.	1		Surtout à partir de 1762 jusqu'à fin des années 1820.	Consommation indéterminée	1762-fin 1820				
302	125	2C8	1.1.2.41	TCF argileuse blanche	Pipe	Un embout très effilé d'un tuyau de pipe. Un fragment de tuyau de pipe. Un petit fragment de fourneau de pipe avec un décor en relief qui ressemble à un décor franc-maçonnique, un C à l'intérieur d'un losange formé d'une règle et d'un compas.	3		Décor franc-maçonnique, un C à l'intérieur d'un losange formé d'une règle et d'un compas = pipe d'origine anglaise de la période 1780-1840	Tabac	1780-1840				
303	125	2C8	1.1.2.61	TCF blanche	Bol	Un fragment de rebord d'un bol au décor végétal peint en orange, jaune, brun et bleu sur la paroi extérieure. Une ligne sur le pourtour du rebord sur les deux parois. Diamètre rebord: 10cm.	1			Alimentation, vaisselle de table	1820 -				
304	125	2C8	2.1.1	V Inc sans plomb	Bouteille?	Un fragment de corps d'une possible bouteille sans marque ni décor visible.	1			Consommation indéterminée					
305	125	2C8	2.2.1.1	V Teinté régulier vert	Verre plat	Trois fragments différents de verre en verre teinté vert-bleuté à verdâtre et épaisseurs variées.	3			Matériaux de base - verre					
306	125	2C8	3.1.1.1	Fer ind	Tige?	Un fragment d'une tige de section ronde légèrement courbée et cassée aux deux extrémités. Longueur résiduelle: 15cm.	1		Anse d'un seau?	Indéterminé					
307	125	2C8	3.1.1.11	Fer forgé	Clou forgé	Deux clous forgés au corps carré, dont un ou il manque la tête et l'autre la pointe.	2	2		Fixations - clous	-1790				
308	125	2C8	3.1.1.12	Fer laminé	Clou découpé	Deux petits clous découpés complets. Longueur: 3,8cm.	2	2		Fixations - clous	1790-1850				

#	Site	Lot	Code	Matériau	Objet	Description	fr	ob	Commentaires	Fonction	Datation	Élagué	Planche	Photo	Réf. photo
309	125	2C8	3.1.2	Métaux et alliages cuivreux	Valve?	Un petit objet cylindrique avec rainures sur le pourtour et à l'intérieur, une petite rondelle de caoutchouc. Sur le dessus, un autre plus petit cylindre avec deux encoches en haut, en regardant à l'intérieur, on voit une pointe en métal cuivreux qui referme l'ouverture entre les deux cylindres. Principe de valve à pression? Hauteur base: 0,9cm; hauteur totale: 1,6cm; diamètre base: 0,8cm; diamètre haut: 0,3cm.	1	1	Pourrait-être une valve de pneu 1888=1 ^{er} pneu à valve; ou une valve à pression quelconque, machinerie?	Multiples				oui	IMG_1178
310	125	2C8	4.1.27	Quartzite de Mistassini	Bille	Une belle bille complète qui semble en quartzite de Mistassini de teinte crème-rosé avec veinures rose-rougeâtre. Un petit éclat est partie. Il y a un petit X ou + de gravé sur une face. Très poli et doux au toucher. Diamètre: 1,7cm.	1	1	Billes en pierre, essor vers 1740 en Allemagne et forte demande d'exportation au milieu 19 ^e siècle. Fin vers 1915. (Les jeux et les jouets de Place-Royale, p.57-59. Matériau = voir référence Lithothèque au LRAQ, Tiroir 2-3, #672. Donc aurait été fabriquée au Québec!!!!	Jeux et divertissements	1850-1915			oui	IMG_1219
311	125	2C8	5	Matières organiques	Noyau	Quatre fragments de ce qui semble être un noyau de cerise?	4	1		Végétaux					
312	125	2C8	5.1.1	Os	Ossement	Quatre fragments d'os de mammifères.	4			Mammifères					
313	125	2C8	5.5.7	Cuir	Retaille	Quatre retailles de cuir.	4			Cuir, résidus					
314	125	2C9	1.1.1.31	TCG avec glaçure	Terrine ou bol	Cinq fragments qui recollent de la base d'un bol ou terrine en TCG à la pâte rose-orangé avec inclusions variées et glaçure brunâtre sur la paroi intérieure. Les lignes de tournassage sont visibles sur la paroi extérieure. Diamètre base: 8cm.	5	1	Possiblement TCG Locale.	Alimentation, préparation	1760-1830				
315	125	2C9	1.1.2.1	Faïence blanche	Contenant pansu	Deux fragments de corps qui recollent d'un contenant pansu en faïence à la pâte saumon avec petites inclusions variées. Un émail blanc-bleuté recouvre les deux parois et un beau décor végétal est peint en bleu et noir sur la paroi extérieure.	2	1	Faïence française dû à la pâte!! Grande popularité en Amérique du Nord 1700-1760.	Consommation indéterminée	1700-1760			oui	IMG_1194-1196
316	125	2C9	1.1.2.41	TCF argileuse blanche	Pipe	Un fragment de tuyau de pipe sans marque ni décor visible. Un petit fragment de fourneau de pipe sans marque ni décor visible.	2			Tabac					
317	125	2C9	1.1.2.51	Pearlware	Assiette	Un petit fragment de marli d'une assiette au décor moulé rehaussé de vert de type ShellEdge avec traces bleutées dans la glaçure.	1			Alimentation, vaisselle de table	1780-1830				
318	125	2C9	2.2.1.1	V Teinté régulier vert	Verre plat	Un fragment de verre en verre teinté vert.	1			Matériaux de base - vitre					
319	125	2C9	3.1.1.11	Fer forgé	Clou forgé	Deux fragments de clous forgés au corps carré.	2			Fixations - clous	-1790				
320	125	2C9	3.1.1.11	Fer forgé	Clou forgé	Un clou forgé complet au corps carré, dont il manque une petite partie de la pointe. La tête est aplatie et circulaire. Un résidu de mortier couvre le clou et même la tête.	1	1		Fixations - clous	-1790				
321	125	2C9	5.1.1	Os	Ossement	Deux petits fragments d'os blanchis.	2			Témoins d'altérations autres					
322	125	2C9	5.1.1	Os	Ossement	Un fragment d'os d'oiseau?	1			Oiseaux					

#	Site	Lot	Code	Matériau	Objet	Description	fr	ob	Commentaires	Fonction	Datation	Élagué	Planche	Photo	Réf. photo
323	125	2C9	5.1.1	Os	Ossement	Trois fragments d'os, un petit os complet et une côte de mammifères, cette dernière avec traces de scie dessus.	5	4		Mammifères					
324	125	2C9	5.1.4	Coquille	Huitre	Un fragment d'une coquille d'huitre.	1			Mollusques					
325	125	2C9	5.5.7	Cuir	Semelle	Une semelle gauche dont il manque le talon. Pourtour avec trous de couture dont la majeure partie est cassée. Bout arrondi. (longueur résiduelle: 18,5cm; Largeur max: 8cm; largeur min: 3,5cm; épaisseur: 0,4cm).	1	1		Chaussures					
326	125	2C10	1.1.1.31	TCG avec glaçure	Terrine	Deux fragments qui recollent du haut d'une terrine en TCG à la pâte rose-orangé avec inclusions variées et glaçure brun-jaunâtre sur le rebord et la paroi intérieure. Les lignes de tourassage sont visibles sur la paroi extérieure. Diamètre rebord: 30cm.	2	1	Possiblement TCG Locale.	Alimentation, préparation	1760-1830				
327	125	2C10	1.1.2.41	TCF argileuse blanche	Pipe	Un fragment de tuyau de pipe sans marque ni décor visible. Noirci à certains endroits.	1			Tabac					
328	125	2C10	3.1.1.1	Fer ind	Bouton?	Un fragment circulaire avec tenon cylindrique central sur une face. Objet très abîmé qui ressemble à un type de bouton? Diamètre: 1,5cm environ; diamètre tenon: 0,6cm.	1		Bouton-pression????	Attaches					
329	125	2C10		5 Matières organiques	Graine	Quatre fragments de graines de cucurbitacé dont 2 collées ensemble.	4			Végétaux					
330	125	2C10		5 Matières organiques	Noyau	Une moitié d'un noyau de pêche.	1			Végétaux					
331	125	2C10	5.1.1	Os	Ossement	Un petit fragment d'os blanchis.	1			Témoins d'altérations autres					
332	125	2C10	5.1.1	Os	Ossement	Trois fragments d'os de mammifères dont un avec traces de scie.	3			Mammifères					
333	125	2C10	5.2.3	Bois	Résidu?	Six fragments de bois qui semblent avoir une certaine forme, plat d'un côté et triangulaire de l'autre?	6			Bois, résidus					
334	125	2C10	5.5.2	Écorce	Résidu	Un fragment d'écorce enroulé.	1			Écorce, résidus					
335	125	2C10	5.5.7	Cuir	Retaille	Trois retailles de cuir.	3			Cuir, résidus					
336	125	2C12	2.3.1.1	V Coul transp vert foncé	Bouteille?	Un petit fragment de corps d'une possible bouteille en verre vert foncé avec petites bulles d'air visibles.	1			Consommation indéterminée					
337	125	2C13	1.1.1.34	TCG locale gl tachetée verte	Contenant	Un fragment de corps d'un contenant en TCG à la pâte rose-orangé avec inclusions variées, adouciit possiblement par l'eau. Glaçure verdâtre tachetée de vert plus foncé sur la paroi intérieure.	1			Consommation indéterminée	1760-1830				
338	125	2C13	1.2.1.41	GG rhéan gris	Chope ou pichet	Un fragment de corps à paroi droite d'une possible chope à la pâte grisâtre au décors chargés en relief et incisé, le tout rehaussé de bleu cobalt et violet de manganèse. Par la suite, une glaçure transparente au sel a été appliquée sur les deux parois donnant un aspect piqueté sur le corps sans décor.	1		Début 18 ^e siècle au 3 ^e quart 18 ^e siècle.	Alimentation, indéterminée	1700-1775		oui	oui	IMG_1076

#	Site	Lot	Code	Matériau	Objet	Description	fr	ob	Commentaires	Fonction	Datation	Élagué	Planche	Photo	Réf. photo
339	125	2C13	1.2.2.31	GF blanc homo glaçure saline	Bol?	Un fragment de rebord évasé vers l'arrière d'un possible bol au parois très minces. Glaçure saline d'aspect piquetée sur les deux parois mais, altérations. Sur les deux parois. Sans marque ni décor visible.	1		Production massive entre 1720-1780 environ	Consommation indéterminée	1720-1780				
340	125	2C13	3.1.1.1	Fer ind	Boucle	Une boucle de forme rectangulaire avec partie pivotante sur une branche mais ardillon manquant. Boucle cassée et très corrodée. Dimensions: 4cm X 3cm X 0,3cm.	1	1	Très fragile!	Attaches				oui	IMG_1171
341	125	2C13	3.1.1.11	Fer forgé	Clou forgé	Trois fragments de clous forgés.	3			Fixations - clous	-1790				
342	125	2C13	3.1.1.12	Fer laminé	Clou découpé	Deux fragments de clous découpés.	2			Fixations - clous	1790-1850				
343	125	2C13	5.1.1	Os	Ossement	Cinq fragment d'os blanchis.	5			Animaux sauf mollusques					
344	125	2C13	5.1.1	Os	Ossement	Un fragment d'os de mammifère qui semble avoir été poli, peut-être par l'eau. De la concrétion est aussi collée dessus.	1		Est-ce naturel ou travaillé?	Mammifères					
345	125	2C13	5.1.1	Os	Ossement	Deux fragments d'os d'oiseau.	2			Oiseaux					
346	125	2C13	5.1.1	Os	Ossement	Un fragment d'os qui a du mortier dessus et qui semble avoir été aminci en biseau à une extrémité???	1		Est-ce naturel ou travaillé pour en faire un outil?	Mammifères				oui	IMG_1175-1176
347	125	2C14	1.1.1.11	TCG chamois glaçure verte	Pot?	Un fragment de rebord arrondi d'un possible pot en TCG à la pâte chamois avec des portions de glaise rouge ou ocre rouge et inclusions variées. Glaçure plombifère verdâtre pas très épaisse et mouchetée sur la paroi extérieure et plutôt vert-brunâtre, épaisse et lustrée sur le rebord et la paroi intérieure. Diamètre rebord: 12cm environ.	1		À Place-Royale à Québec, contextes provenant du milieu 17 ^e siècle jusqu'à la Conquête.	Consommation indéterminée	1650-1760				
348	125	2C14	1.1.1.32	TCG locale glaçure verte	Contenant	Un fragment de la base d'un contenant en TCG à la pâte rose-orangé avec inclusions variées à glaçure vert foncé sur le fond intérieur.	1			Consommation indéterminée	1760-1830				
349	125	2C14	1.1.2.1	Faïence blanche	Bol?	Un fragment de rebord recourbé vers l'arrière d'un possible bol en faïence à la pâte chamois avec petites inclusions. Un émail blanc-bleuté recouvre les deux parois, sans décor visible. La pièce a été altérée, possiblement par le feu.	1			Consommation indéterminée					
350	125	2C14	1.1.2.31	Creamware	Contenant	Un petit fragment de corps très mince d'un contenant à glaçure crème-jaunâtre sur les deux parois, sans marque ou décor visible. La pièce a été altérée, possiblement par le feu.	1		Surtout à partir de 1762 jusqu'à fin des années 1820.	Consommation indéterminée	1762-fin 1820				
351	125	2C14	1.1.2.41	TCF argileuse blanche	Pipe	Deux fragments de tuyau de pipe sans marque ni décor visible. Le plus long a un embout effilé.	2			Tabac					
352	125	2C14	1.1.2.71	TCF blanche vitrifiée	Contenant	Un fragment de corps d'un contenant, sans marque ni décor visible.	1			Consommation indéterminée	1850 -				
353	125	2C14	2.1.4	V Inc au plomb	Gobelet?	Deux fragments de la base circulaire et plane d'un possible gobelet aux parois qui semblent droite. La base a été polie, il semble y avoir une petite trace de pontil. Aucune marque ou décor visible. Diamètre base: 5,5cm.	2	1	Verre au plomb devient courant au 18 ^e siècle jusqu'au milieu 19 ^e siècle.	Boissons, absorption	1700-1850				

#	Site	Lot	Code	Matériau	Objet	Description	fr	ob	Commentaires	Fonction	Datation	Élagué	Planche	Photo	Réf. photo
354	125	2C14	2.2.1.1	V Teinté régulier vert	Verre plat	Cinq fragments teinté vert assez foncé, appartenant possiblement à deux vitres.		5		Matériaux de base - vitre					
355	125	2C14	2.2.1.2	V Teinté régulier bleu-vert fr.	Flacon cylindrique	Un fragment de corps cylindrique d'un flacon en verre bleu-vert français avec bulles d'air visibles et traces sinusoïdales produites possiblement lors du soufflage. Diamètre: 7cm.		1	Milieu 17 ^e siècle à la fin 18 ^e siècle environ. Voir Études en culture matérielle, HARRIS. Jane E. "Bouteilles françaises bleu-vert du XVIIIe siècle récupérées à la forteresse de Louisbourg, Nouvelle-Écosse", Parcs Canada, 2001, p.269-297 (Type 5; 6 ou 8).	Alimentation, conservation	1650-1800				
356	125	2C14	2.3.1.3	V Coul transp vert foncé français	Bouteille à vin?	Un fragment de corps d'une possible bouteille à vin en verre vert foncé français. La couleur du verre est quand même assez pâle. Le verre est irisé et avec beaucoup de patine sur les deux parois.		1	Objet français datant du 1 ^{er} quart du 18 ^e siècle à la fin du 18 ^e siècle. Rares exemplaires dans le 1 ^{er} quart du 19 ^e siècle.	Boissons, conservation/entreposage	1700-1800				
357	125	2C14	3.1.1.1	Fer ind	Concrétion	Un amas de concrétion ferreuses dans laquelle il semble y avoir une tige de section ronde.		1	Ne semblent pas avoir de lien avec les autres pièces en fer de ce lot.	Témoins d'altérations autres					
358	125	2C14	3.1.1.1	Fer ind	Boucle de chaussure	Un fragment boucle qui devait être de forme rectangulaire. Le cadre est plutôt aplati avec un décor ondulé sur la partie avant. Largeur boucle: 5cm environ; largeur branche max: 1,2cm; largeur branche min: 0,6cm; épaisseur: 0,2cm.		1	1	Attaches					
359	125	2C14	3.1.1.11	Fer forgé	Clou forgé	Huit fragments de clous forgés très corrodés.		8		Fixations - clous	-1790				
360	125	2C14	5.1.4	Coquille	Oeuf	Une fiole avec une quinzaine de petits fragments de coquille d'oeuf.		6		Oiseaux					
361	125	2N1	1.1.1.31	TCG avec glaçure	Terrine	Un fragment de rebord et un petit fragment de corps d'une terrine en TCG à la pâte rose-orangé avec inclusions variées et glaçure brunâtre (Diamètre rebord: 30cm environ). Un fragment de corps d'une terrine en TCG à la pâte rose-orangé avec inclusions variées et glaçure brun-orangé.		3	2	Possiblement TCG Locale.	Alimentation, préparation	1760-1830			
362	125	2N1	1.1.2.61	TCF blanche	Contenant	Un mini fragment de corps d'un contenant au décor végétal peint en brun et vert sur la paroi extérieure.		1		Consommation indéterminée	1820 -				
363	125	2N1	2.2.1.1	V Teinté régulier vert	Verre plat	Trois fragments, un de teinte verdâtre et deux de teinte vert-bleuté et épaisseur différente, appartenant à trois vitres différentes.		3		Matériaux de base - vitre					
364	125	2N1	3.1.1.1	Fer ind	Concrétion	Un amas de concrétion ferreuses dans laquelle il semble y avoir une bande?		1		Témoins d'altérations autres					
365	125	2N1	5	Matières organiques	Graine	Une graine presque circulaire.		1	1	Végétaux					
366	125	2N1	5.5.7	Cuir	Retaille	Une petite retaille de cuir.		1		Cuir, résidus					
367	125	2N2	1.1.1.31	TCG avec glaçure	Terrine	Douze fragments très abîmés d'une possible même terrine en TCG à la pâte rose-orangé avec inclusions variées et glaçure brunâtre sur le rebord et la paroi intérieure.		12	1	Possiblement TCG Locale.	Alimentation, préparation	1760-1830			
368	125	2N2	2.2.1.1	V Teinté régulier vert	Verre plat	Deux fragments, un de teinte verdâtre et un de teinte vert-bleuté.		2		Matériaux de base - vitre					

#	Site	Lot	Code	Matériau	Objet	Description	fr	ob	Commentaires	Fonction	Datation	Élagué	Planche	Photo	Réf. photo
369	125	2N2	3.1.1.1	Fer ind	Concrétion?	Un amas oblong de concrétion ferreuses avec bois en dessous.	1			Témoins d'altérations autres					
370	125	2N2	4.2.5	Ciment	Résidu	Un résidu de ciment de forme triangulaire avec un enduit blanchâtre sur une face.	1			Matériaux de liaison					
371	125	2N2	5.5.7	Cuir	Retaille	34 retailles de cuir variées.	34			Cuir, résidus					
372	125	2N2	5.5.7	Cuir	Chaussure?	Un fil de cuir attaché en une boucle. Deux parties d'une chaussure avec trous de couture.	3			Chaussures					
373	125	2N2	5.5.7	Cuir	Semelle	Une semelle gauche de chaussure en cuir avec trous de couture sur le pourtour, bord en bord au niveau du talon. Une semelle intérieure incomplète appartenant possiblement à la même chaussure. Longueur: 24cm; largeur max: 9cm; largeur min: 7cm.	2	1		Chaussures					
374	125	2N3	1.1.1.19	TCG chamois-rose gl verte	Contenant	Un mini fragment de corps d'un contenant en TCG à la pâte chamois-rosé avec des inclusions variées. Glaçure plombifère verte sur la paroi intérieure. Paroi extérieure cassée	1		Céramique française: Contextes provenant de la 1ère moitié du 18 ^e siècle et seconde moitié du 18 ^e siècle.	Consommation indéterminée	1700-1800				
375	125	2N3	1.1.1.31	TCG avec glaçure	Pot ou jarre	Treize petits fragments d'un pot ou jarre en TCG à la pâte rosé avec inclusions variées et glaçure brunâtre sur le rebord et la paroi intérieure. Gros rebord avec paroi presque droite, diamètre rebord extérieur: 21cm.	13	0	Possiblement TCG Locale. Le fragment de rebord recolle avec les deux fragments de rebord du pot du lot 2N4.	Alimentation, entreposage des aliments	1760-1830				
376	125	2N3	1.1.1.34	TCG locale gl tachetée verte	Pot	Neuf fragments, dont la plupart sont altérés par le feu, d'un pot en TCG à la pâte chamois-rosé et grisâtre par endroit avec inclusions variées et glaçure brun-vertâtre tacheté.	9	0	Les fragments recollent avec les 34 fragments du pot du lot 2N4.	Alimentation, indéterminée	1760-1830				
377	125	2N3	1.1.1.34	TCG locale gl tachetée verte	Terrine	Neuf fragments d'une terrine dont certains fragments recollent ensemble en TCG à la pâte orange-rosé avec inclusions variées. Glaçure verdâtre tachetée de vert plus foncé sur le rebord et la paroi intérieure. Diamètre rebord: 24cm.	9	0	Les fragments recollent possiblement avec les 15 fragments du lot 2N4.	Alimentation, préparation	1760-1830				
378	125	2N3	1.1.2.41	TCF argileuse blanche	Pipe	Un fragment de tuyau de pipe sans marque ni décor visible.	1			Tabac					
379	125	2N3	2.2.1.1	V Teinté régulier vert	Verre plat	Un fragment de teinte verdâtre.	1			Matériaux de base - verre					
380	125	2N3	2.3.1.3	V Coul transp vert foncé français	Bouteille à vin?	Neuf fragments d'une bouteille, possiblement à vin, en verre vert foncé français, la couleur du verre est quand même assez pâle. Certains fragments recollent. Un fragment de l'extrémité avec lèvre et bague profilées en V. Le verre est irisé et avec beaucoup de patine sur les deux parois.	9	1	Objet français datant du 1 ^{er} quart du 18 ^e siècle à la fin du 18 ^e siècle. Rares exemplaires dans le 1 ^{er} quart du 19 ^e siècle.	Boissons, conservation/entreposage	1700-1800				
381	125	2N3	3.1.1.3	Fonte	Marmite?	Un fragment légèrement recourbé qui semble près de la base d'une possible marmite en fonte. Elle est très noircie et altérée par le feu.	1			Alimentation, cuisson					
382	125	2N3	4.1.18	Quartzite	Résidu	Trois petits fragments de quartzite.	3	1		Minéraux					

#	Site	Lot	Code	Matériau	Objet	Description	fr	ob	Commentaires	Fonction	Datation	Élagué	Planche	Photo	Réf. photo
383	125	2N3	5.2.3	Bois	Pelle	Un fragment de ce qui semble être une pelle en bois taillé dans une seule pièce de bois, du talon arrondi vers la "lame" amincie au bas. Petit ressaut sur le côté. Assez épais. Longueur résiduelle: 32,5cm; épaisseur max: 3,3cm; épaisseur min: 0,8cm environ.	1		Placé dans le frigo du CCQ	Multiples					
384	125	2N3	5.5.7	Cuir	Retaille	Sept retailles de cuir variées.	7			Cuir, résidus					
385	125	2N4	1.1.1.11	TCG chamois glaçure verte	Contenant à aile	Un fragment d'une partie de rebord à aile d'un contenant en TCG à la pâte chamois avec inclusions rouges et variées. Glaçure plombifère verte sur le rebord et la paroi intérieure.	1		Céramique française: À Place-Royale à Québec, contextes provenant du milieu 17 ^e siècle jusqu'à la Conquête.	Consommation indéterminée	1650-1760				
386	125	2N4	1.1.1.31	TCG avec glaçure	Pot ou jarre	Deux fragments de gros rebord à paroi presque droite d'un pot ou jarre d'une en TCG à la pâte rosé avec inclusions variées et glaçure brunâtre sur le rebord et la paroi intérieure. Diamètre rebord extérieur: 21cm.	2	1	Possiblement TCG Locale. Les deux fragments de rebord recollent avec le fragment de rebord du lot 2N3.	Alimentation, entreposage des aliments	1760-1830				
387	125	2N4	1.1.1.34	TCG locale gl tachetée verte	Pot	Neuf fragments, dont certains altérés par le feu, d'un pot en TCG à la pâte chamois-rosé et grisâtre par endroit avec inclusions variées et glaçure brun-verdâtre tacheté. 4 fragments de rebord évasé vers l'arrière dont 3 recollent ensemble; 3 fragments de base dont 2 recollent ensemble; le reste étant des fragments de corps dont plusieurs recollent ensemble. Diamètre rebord: 18cm; diamètre bas: 9,5cm.	35	1	Les fragments recollent avec les 9 fragments du pot du lot 2N3.	Alimentation, indéterminée	1760-1830				
388	125	2N4	1.1.1.34	TCG locale gl tachetée verte	Terrine	Quinze fragments d'une terrine dont certains fragments recollent ensemble en TCG à la pâte orange-rosé avec inclusions variées. Glaçure verdâtre tachetée de vert plus foncé sur le rebord et la paroi intérieure.	15	1	Les fragments recollent possiblement avec les 9 fragments de la terrine du lot 2N3.	Alimentation, préparation	1760-1830				
389	125	2N4	1.1.2.41	TCF argileuse blanche	Pipe	Deux fragments de tuyau de pipe dont un très gros, sans marque ni décor visible.	2			Tabac					
390	125	2N4	2.2.1.1	V Teinté régulier vert	Verre plat	Un fragment de teinte verdâtre avec patine.	1			Matériaux de base - vitre					
391	125	2N4	2.3.1.3	V Coul transp vert foncé français	Bouteille à vin?	Quatre petits fragments d'une bouteille, possiblement à vin, en verre vert foncé français, la couleur du verre est quand même assez pâle. Le verre est irisé et avec beaucoup de patine sur les deux parois.	4	0	Objet français datant du 1 ^{er} quart du 18 ^e siècle à la fin du 18 ^e siècle. Rares exemplaires dans le 1 ^{er} quart du 19 ^e siècle. Les fragments recollent possiblement avec les 9 fragments de la bouteille à vin du lot 2N3.	Boissons, conservation/entreposage	1700-1800				
392	125	2N4	4.1.18	Quartzite	Résidu	Un fragment de quartzite.	1	1		Minéraux					
393	125	2N4	5	Matières organiques	Noyau	Trois fragments de noyau de pêche.	3			Végétaux					
394	125	2N4	5.5.7	Cuir	Chaussure	Treize fragments de chaussure en cuir dont la plupart ont des trous de couture sur le pourtour et même des trous d'attaches de lacets(?) sur le haut de 4 fragments. Il semble y avoir des fragments d'empeigne et de quartiers?	13	1		Chaussures					

#	Site	Lot	Code	Matériau	Objet	Description	fr	ob	Commentaires	Fonction	Datation	Élagué	Planche	Photo	Réf. photo
395	125	2N5	1.1.1.3	TCG sans glaçure	Brique	Huit fragments de brique variés, avec la pâte de chamois à orangé. Certains fragments ont été émoussés par l'eau. Un fragment a une épaisseur: 2,7cm.	8			Matériaux de revêtement					
396	125	2N5	1.1.1.19	TCG chamois-rose gl verte	Contenant	Un petit fragment de corps d'un contenant en TCG à la pâte chamois-rosé avec inclusions variées. Glaçure plombifère verte foncé sur la paroi intérieure. Lignes de tournassage visibles sur la paroi extérieure.	1		Céramique française: Contextes provenant de la 1ère moitié du 18 ^e siècle et seconde moitié du 18 ^e siècle.	Consommation indéterminée	1700-1800				
397	125	2N5	1.1.1.31	TCG avec glaçure	Bol ou terrine	Deux fragments de corps d'un bol ou terrine en TCG à la pâte rose-orangé avec inclusions variées et glaçure verte sur la paroi intérieure et coulures sur la paroi extérieure. Lignes de tournassage visibles sur les deux parois.	2	1	Possiblement TCG Locale.	Alimentation, indéterminée	1760-1830				
398	125	2N5	1.1.1.31	TCG avec glaçure	Contenant	Un mini fragment d'un contenant en TCG à la pâte rouge-orangé avec inclusions variées et glaçure brunâtre sur la paroi intérieure. Lignes de tournassage visibles sur les deux parois.	1		Possiblement TCG Locale.	Consommation indéterminée	1760-1830				
399	125	2N5	1.1.1.101	TCG Saintonge	Contenant	Quatre petits fragments dont 2 de rebord de corps avec engobe blanc qui recollent et 2 fragments de corps cassés sur l'épaisseur, d'un contenant en TCG chamois-rosé avec inclusions variées. Un engobe blanc a été appliqué avec une glaçure vert vif sur la paroi intérieure, de type Saintonge.	4	1	Fabrication Française. Peut appartenir à la 1ère moitié du 17 ^e au 19 ^e siècle. Commun sur les sites de la 1ère moitié du 18 ^e siècle.	Consommation indéterminée	1600-1800				
400	125	2B10	1.1.1.41	TCG Staff slip sans engobe	Pot de chambre?	fragment de rebord large avec décor de point d'engobe rouge sur le rebord, dont deux trop collés, diamètre: 18 cm	1			Excrétion	1650-1800				
401	125	2B10	1.1.1.41	TCG Staff slip sans engobe	Tasse à posset?	fragment de corps avec trace de rainure	1			Alimentation, vaisselle de table	1650-1800				
402	125	2B10	1.1.2.41	TCF argileuse blanche	Pipe	fourneau fragmentaire, marque « TD » imprimé en creux sur l'arrière du fourneau avec traces d'un cercle et présence de palmettes sous les lettres; T/D aussi inscrit en relief de part et d'autre du talon	1		placé avec les beaux objets	Tabac	1755-1780			oui	IMG_1222
403	125	2B10	1.1.2.41	TCF argileuse blanche	Pipe	fragment de fourneau avec décor non identifiable en relief	1			Tabac					
404	125	2B10	2.3.1.1	V Coul transp vert foncé	Pierre à sertir	fausse pierre précieuse, de couleur verte vive, de forme convexe sur un côté avec une étoile moulée à 6 pointes, conique de l'autre côté et facetée avec 8 triangles séparées par des lignes en creux, rebord très usé; diamètre: 1,4 cm; hauteur: 0,8 cm	1		placé avec les beaux objets; voir aussi 1A16à23	Parures et bijoux				oui	IMG_1223-1224
405	125	2B10	2.2.1.1	V Teinté régulier vert	Verre plat	couleur foncé d'un fragment	5			Matériaux de base - vitre					
406	125	2B10	3.1.1.11	Fer forgé	Clou forgé	2 complets, 1 fragmenté, 1 petit et 2 moyens clous; longueurs: 3,5 et 9,2 cm, le plus gros a la pointe recourbée	3			Fixations - clous	avant 1790				
407	125	2B10	5.1.1	Os	Ossement	os de mammifère	1			Mammifères					
408	125	2B11	3.1.1.11	Fer forgé	Clou forgé	tige sans tête, longueur: 6,3 cm	1			Fixations - clous	avant 1790				
409	125	2B12	2.2.1.1	V Teinté régulier vert	Verre plat		2			Matériaux de base - vitre					

#	Site	Lot	Code	Matériau	Objet	Description	fr	ob	Commentaires	Fonction	Datation	Élagué	Planche	Photo	Réf. photo
410	125	2B12	3.1.2.2	Laiton	Anse	anse en fil de laiton, forme de demi-cercle, une extrémité recourbée, l'autre extrémité cassée au début de la courbure; largeur: 24,2 cm; hauteur: 10,2	1			Multiples					
411	125	2B13	2.2.1.1	V Teinté régulier vert	Verre plat	teinte foncée	2			Matériaux de base - vitre					
412	125	2B13	2.2.1.3	V Teinté régulier turquoise	Verre plat		1			Matériaux de base - vitre					
413	125	2B13	2.2.1.2	V Teinté régulier bleu-vert fr.	Amas	masse informe de verre bleu-vert, fondu, avec traces de concrétions agglomérées dans le verre fondu	1			Témoins d'altérations autres					
414	125	2B13	3.1.1.11	Fer forgé	Clou forgé	tige sans tête, longueur: 4,9 cm	1			Fixations - clous	avant 1790				
415	125	2B13	3.1.1.1	Fer ind	Concrétion	grande concrétion non identifiable; dimensions: env. 7,9 x 4,6 x 3,3 cm	1		radiographie?	Indéterminé					
416	125	2B14	3.1.1.11	Fer forgé	Clou forgé	tige sans tête, longueur: 3,7 cm	1			Fixations - clous	avant 1790				
417	125	2B18	1.1.2.1	Faïence blanche	Contenant	petit tesson, pâte chamois-rosâtre, émail à teinte bleuté, décor floral peint en bleu et chantouré noir sur la paroi extérieure	1		faïence d'origine française	Consommation indéterminée	1700-1760				
418	125	2B18	2.2.1.1	V Teinté régulier vert	Verre plat	surface altéré, traces noires	1			Matériaux de base - vitre					
419	125	2B18	5.5.1	Tissu	Tissu	petit fragment	1			Vêtements					
420	125	2B20	5.2.3	Bois	Planche	deux fragments coupés en biseau à une extrémité, un petit fragment partiellement brûlé; dimensions: 15,2 x 6,3 x 2,6 cm; 10,6 x 5,8 x 2,4 cm; 5,4 x 4,1 x 1,5 cm	3			Indéterminé					
421	125	2B20	5.5.7	Cuir	Retaille	petite à moyenne taille	14			Cuir, résidus					
422	125	2B20	5.5.9	Poils	Poils	petits amas de poils	2			Peaux, résidus					
423	125	2B20	5.1.1	Os	Ossement	os de mammifère	1			Mammifères					
424	125	2B24	2.2.1.1	V Teinté régulier vert	Verre plat		1			Matériaux de base - vitre					
425	125	2D3	2.3.1.1	V Coul transp vert foncé	Bouteille à gin	fragment de corps d'une bouteille carrée (ou rectangulaire) aux coins chanfreinés	1			Boissons, conservation/entreposage					
426	125	2D3	2.2.1.1	V Teinté régulier vert	Verre plat		1			Matériaux de base - vitre					
427	125	2D3	2.2.1.3	V Teinté régulier turquoise	Verre plat		1			Matériaux de base - vitre					
428	125	2D3	2.1.1	V Inc sans plomb	Verre plat		1			Matériaux de base - vitre					
429	125	2E1	1.1.1.3	TCG sans glaçure	Brique?	petit fragment avec une face plate et une face feuilletée, deux côtés formant un angle droit; dimensions: 3,3 x 2,3 x 0,7 cm	1			Matériaux de construction					
430	125	2F1	1.1.1.11	TCG chamois glaçure verte	Contenant	petit fragment de corps, glaçure verte sur la paroi intérieure	1		TCG française; placé avec les beaux objets	Consommation indéterminée	1608-1760	sélectionné		oui	IMG_1089-1091
431	125	2F1	1.1.1.101	TCG Saintonge	Contenant	réceptif creux? Deux tessons de corps, glaçure verte et par endroit jaune-verte, tacheté brun foncé sur la paroi intérieure et une partie de la paroi extérieure	2	1	TCG française; placé avec les beaux objets	Consommation indéterminée	1608-1760	sélectionné		oui	IMG_1089-1091
432	125	2F1	1.1.1.3	TCG sans glaçure	Contenant	de fabrication locale, deux fragments sans paroi qui aurait pu porter une glaçure	2			Consommation indéterminée	1760-1830				
433	125	2F1	1.1.1.106	TCG n-e Angleterre 2	Contenant	fragment de rebord plat (ou marli?), fond d'engobe sur la partie intérieure	1			Consommation indéterminée	1750-1900				
434	125	2F1	1.1.2.51	Pearlware	Tasse ou bol?	petit fragment de rebord mince, décor imprimé en bleu sur la paroi extérieure et bande de décor longeant le rebord intérieur	1			Alimentation, vaisselle de table	1775-1830				
435	125	2F1	1.1.2.51	Pearlware	Contenant	fragment de fond fraisé, sans décor	1			Alimentation, indéterminée	1775-1830				
436	125	2F1	1.1.2.71	TCF blanche vitrifiée	Contenant	fragments de corps ou de marli, sans décor	4			Consommation indéterminée	1850-				
437	125	2F1	1.2.2.31	GF blanc homo glaçure saline	Contenant	petit fragment de corps courbé, sans décor	1			Consommation indéterminée	1720-1780				
438	125	2F1	2.2.1.1	V Teinté régulier vert	Verre plat	fragment épais	1			Matériaux de base - vitre					

#	Site	Lot	Code	Matériau	Objet	Description	fr	ob	Commentaires	Fonction	Datation	Élagué	Planche	Photo	Réf. photo
439	125	2F1	2.2.1.3	V Teinté régulier turquoise	Verre plat		1			Matériaux de base - vitre					
440	125	2F1	2.1.1	V Inc sans plomb	Bouteille?	petit fragment, possiblement d'épaulé d'une petite bouteille ou fiole, marque de moule présente	1			Consommation indéterminée					
441	125	2F1	3.1.1.11	Fer forgé	Clou forgé	tige cassée sans tête; longueur: 5,9 cm; gros clou	1			Fixations - clous	avant 1790				
442	125	2F2	1.1.1.19	TCG chamois-rose gl verte	Contenant	tesson de corps, glaçure vert pâle tacheté vert foncé	1		TCG française; placé avec les beaux objets	Consommation indéterminée	1700-1800	sélectionné		oui	IMG_1172
443	125	2F2	1.1.1.3	TCG sans glaçure	Contenant	fragment sans parois, rebord?, sans glaçure, de fabrication locale	1			Consommation indéterminée	1760-1830				
444	125	2F2	1.1.1.32	TCG locale glaçure verte	Contenant	petit tesson de corps avec glaçure verte sur la paroi intérieure	1			Consommation indéterminée	1760-1830				
445	125	2F2	1.1.1.31	TCG avec glaçure	Contenant	de fabrication locale, petit tesson de corps, glaçure brune sur la paroi intérieure	1			Consommation indéterminée	1760-1830				
446	125	2F2	1.1.1.31	TCG avec glaçure	Contenant	tesson de corps et plusieurs éclats, glaçure rouge-brune sur la paroi intérieure	5	1		Consommation indéterminée	1760-1830				
447	125	2F2	1.1.2.41	TCF argileuse blanche	Pipe	petit fragment de tuyau, sans décor ou marque	1			Tabac					
448	125	2F2	2.3.1.1	V Coul transp vert foncé	Bouteille	petit fragment de corps courbé	1			Boissons, conservation/entreposage					
449	125	2F2	2.3.1.13	V Coul transp vert	Contenant	très petit fragment de verre de couleur verte de type Seven Up	1		datation récente?	Consommation indéterminée					
450	125	2F2	2.2.1.1	V Teinté régulier vert	Verre plat	couleur foncé d'un fragment	2			Matériaux de base - vitre					
451	125	2F2	2.2.1.3	V Teinté régulier turquoise	Verre plat		1			Matériaux de base - vitre					
452	125	2F2	5.5.7	Cuir	Retaille	petit fragment	1			Cuir, résidus					
453	125	2F2	5.2	Solides fibreux	Noix	coquille de noix complète	1			Végétaux					
454	125	2F3	1.1.2.41	TCF argileuse blanche	Pipe	fragment de tuyau épais, inscription en creux: « [BA]NNERMAN / MONTREAL » de part et d'autre du tuyau et encadré de lignes perlées avec motif à l'extrémité	1		Bannerman, Montréal (1870-1902)	Tabac	1858-1907				
455	125	2F3	5.5.7	Cuir	Retaille	petites lanières	2			Cuir, résidus					
456	125	2F4	1.1.1.101	TCG Saintonge	Contenant	fragment de corps, décor à bandes d'engobe rouge appliquées sur l'engobe blanc sur la paroi extérieure sous la glaçure verte	1		placé avec les beaux objets	Consommation indéterminée	1608-1760	sélectionné	oui	oui	IMG_1197-1198
457	125	2F4	1.1.1.35	TCG locale gl coloration multi	Jatte?	rebord à lèvres en bandeau concave d'un grand récipient à paroi évasé; glaçure sur la paroi intérieure et la lèvre de couleur variant de jaune - vert pâle à vert foncé sur la paroi intérieure	8	1		Alimentation, préparation	1760-1830				
458	125	2F4	5.1.1	Os	Ossement	os de mammifère	4			Mammifères					
459	125	2F4	5.1.1	Os	Ossement	os d'oiseau	2			Oiseaux					
460	125	2F4	5.1.4	Coquille	Coquillage	coquille torsadée univalve de gastéropode, petite; longueur: 1,3 cm	1			Mollusques					
461	125	2F4	5.5.7	Cuir	Retaille	moyens et petits fragments	15			Cuir, résidus					
462	125	2F4	5.2	Solides fibreux	Noix	moitiés de coquilles de noix	2			Végétaux					
463	125	2F4	5.1.1	Os	Ossement	os de poisson	1			Poissons					
464	125	2F4	5.1.1	Os	Écaille de poisson	écaille de poisson	12			Poissons					
465	125	2F4	5.2	Solides fibreux	Noyau	fragments de noyau, prune?	2			Végétaux					
466	125	2F5	1.1.1.3	TCG sans glaçure	Brique	petits fragments	3			Matériaux de construction					

#	Site	Lot	Code	Matériau	Objet	Description	fr	ob	Commentaires	Fonction	Datation	Élagué	Planche	Photo	Réf. photo
467	125	2F5	1.1.1.11	TCG chamois glaçure verte	Jatte	plusieurs grands fragments de fond et de corps évasé et d'éclats de corps d'un grand récipient, pâte chamois à rose avec inclusions grossières et ocreuses travaillée de façon grossière, glaçure verte sur la paroi intérieure et coulée de glaçure sur la paroi extérieure, corps extérieur marqué de fortes cannelures horizontales associées au montage sur le tour du vase mais d'aspect décoratif, pâte souvent feuilletée; diamètre du fond: 14 cm; 2 fragments de rebord horizontal (aile) légèrement concave avec lèvre en saillie, pâte plus blanchâtre et non glaçurée, probablement associé au récipient; diamètre: 38 cm	23	1	placé avec les beaux objets	Alimentation, préparation	1608-1760			oui	IMG_112-1131
468	125	2F5	1.1.1.3	TCG sans glaçure	Pot à fleurs?	fragments de corps ou de fond	5			Agriculture/horticulture					
469	125	2F5	1.1.1.3	TCG sans glaçure	Contenant	fragments de corps feuilletés, pas de glaçure visible, mais céramiques de fabrication locale	4			Consommation indéterminée	1760-1830				
470	125	2F5	1.1.1.32	TCG locale glaçure verte	Contenant	différents tessons de corps, de rebord ou de fond, couverts de ou portant des traces de glaçure verte, plusieurs sont altérés par le feu; un fragment avec rebord horizontal; au moins 6 objets	30			Consommation indéterminée	1760-1830				
471	125	2F5	1.1.1.11	TCG chamois glaçure verte	Jatte?	fragment de rebord horizontal, pâte chamois-grise, grandes inclusions, glaçure verte altérée sur la paroi intérieure et le rebord; ou de fabrication locale?	1		placé avec les beaux objets	Alimentation, préparation	1608-1760			oui	IMG_1121
472	125	2F5	1.1.1.35	TCG locale gl coloration multi	Contenant	deux tessons de corps, glaçure verte sur la paroi intérieure, traces de glaçure jaune sur la paroi extérieure	2			Consommation indéterminée	1760-1830				
473	125	2F5	1.1.1.31	TCG avec glaçure	Contenant	de fabrication locale, deux tessons de corps, glaçure rouge-brune sur la paroi intérieure	2			Consommation indéterminée	1760-1830				
474	125	2F5	1.1.2.991	TCF avec glaçure	Contenant	minuscule fragment de rebord droit, pâte chamoise; glaçure d'aspect ferrugineuse brune et blanchâtre (engobe?) sur la paroi intérieure, blanchâtre sur la paroi extérieure avec une bande d'engobe (?) bleu soulignant le rebord	1			Consommation indéterminée					
475	125	2F5	1.2.1.41	GG rhénan gris	Contenant	tessons de corps ou d'épaule, décors incisés de bandes et de volutes colorées de bleu de cobalt ou de brun-mauve de manganèse	3			Consommation indéterminée	1700-1775				
476	125	2F5	1.1.2.41	TCF argileuse blanche	Pipe	fragments de tuyau, dont deux près de l'embout, pas de marque ou de décor	4			Tabac					
477	125	2F5	2.2.1.1	V Teinté régulier vert	Verre plat	altéré, traces noircies	2			Matériaux de base - verre					
478	125	2F5	2.1.4	V Inc au plomb	Verre à pied?	petit fragment de rebord fin à lèvre légèrement épaissi, possiblement une coupe de verre à tige	1			Boissons, absorption	avant 1850				
479	125	2F5	3.1.1.12	Fer laminé	Clou découpé	gros clou, grande tête, tige cassé; longueur: 9,9 cm	1			Fixations - clous	1790-1850				
480	125	2F5	4.1.13	Pierre	Indéterminé	petit fragment, possiblement du calcaire; entièrement rougi (altéré par le feu?)	1			Indéterminé					

#	Site	Lot	Code	Matériau	Objet	Description	fr	ob	Commentaires	Fonction	Datation	Élagué	Planche	Photo	Réf. photo
481	125	2F5	4.2.1	Chaux	Nodule	nodule de chaux blanche avec croûte grisâtre sur une large partie de la surface	1			Matériaux de liaison					
482	125	2F5	5.1.1	Os	Cornillon	plusieurs complets, larges et moyens	7			Mammifères					analyse_zoo
483	125	2F5	5.1.1	Os	Ossement	os de mammifère, plusieurs très larges	11			Mammifères					analyse_zoo
484	125	2F5	5.1.1	Os	Ossement	os d'oiseau	2			Oiseaux					analyse_zoo
485	125	2F5	5.1.1	Os	Ossement	os de mammifère blanchi	7			Mammifères					analyse_zoo
486	125	2F5	5.1.1	Os	Ossement	os d'oiseau blanchi	1			Oiseaux					analyse_zoo
487	125	2F5	5.5.9	Poil	Poils	petits amas de poils	14			Peaux, résidus					
488	125	2F5	5.5.7	Cuir	Chaussure	reste d'une semelle, extrémité du talon manquante, double-rangée de trous de couture visible sur le rebord à plusieurs endroits, deux petites chevilles en bois placé de chaque côté de la partie centrale du talon; dimensions: 15,8 x max. 7,3 cm	1			Chaussures					
489	125	2F5	5.5.7	Cuir	Retaille	gros et moyens et petits fragments, certains pliés	21			Cuir, résidus					
490	125	2F5	5.2.3	Bois	Latte	deux minces lattes de bois grossièrement rectangulaires; dimensions: 34,2 x max. 5,0 cm et 18,8 x 3,6 cm	2			Indéterminé					
491	125	2F5	5.2.3	Bois	Cerceau?	bande de bois recourbé dont une extrémité amincie par une encoche; cerceau ou seulement recourbé en raison du séchage? Dimensions: 19,2 x 2,5 cm	1			Multiples					
492	125	2F5	5.2.3	Bois	Indéterminé	pièces de bois travaillées; une pièce allongée à section pyramidale tronquée et avec une grande encoche sur sa face la plus large; dimensions: 11,4 cm; face large: env. 2,7 cm, face mince: env. 1,4 cm, hauteur: env. 2,4 cm; et une tige à section ronde, pointue aux deux extrémités, dont une est prise dans une concrétion dans laquelle on retrouve aussi des fragments de cuir; longueur: 14,0 cm, diamètre: 2,1 cm dans la partie centrale la plus large; traces de rouille sur l'objet	2			Indéterminé					
493	125	2G	3.1.1.1	Fer ind	Cerceau?	fragments de large bande de fer, courbés, probablement des cerceaux; longueur: max. 23,5 cm; total: env. 98 cm	10			Multiples					
494	125	2G1	1.1.1.32	TCG locale glaçure verte	Terrine?	fragment de fond et corps évasé, glaçure verte sur la paroi intérieure	2	1		Alimentation, préparation	1760-1830				
495	125	2G1	1.1.1.32	TCG locale glaçure verte	Contenant	fragments de corps, glaçure verte sur la paroi intérieure et une partie de la paroi extérieure	3			Consommation indéterminée	1760-1830				
496	125	2G1	1.1.1.32	TCG locale glaçure verte	Bouteille ou encrier	petite bouteille cylindrique, fond plat, corps de faible hauteur, extrémité manquante, glaçure verte sur les deux parois; diamètre: env. 6,5 cm; hauteur à l'épaule: 6,5 cm	4	1	placé avec les beaux objets	Consommation indéterminée	1760-1830			oui	IMG_1290
												sélectionné			

#	Site	Lot	Code	Matériau	Objet	Description	fr	ob	Commentaires	Fonction	Datation	Élagué	Planche	Photo	Réf. photo	
497	125	2G1	1.1.1.31	TCG avec glaçure	Terrine	de fabrication locale, tessons de corps et de rebord, dont un avec bec verseur, glaçure brune sur la paroi intérieure, incrustation de matière grise-noire sur la paroi intérieure de deux tessons qui recollent (dont le bec verseur)	4	1	placé avec les beaux objets (matière incrustée?); voir aussi 2G2	Alimentation, préparation	1760-1830			oui	IMG_1225-1228	
498	125	2G1	1.1.1.3	TCG sans glaçure	Contenant	de fabrication locale, fragments de fond plat d'un ou deux objets (terrines?), pâte rouge, traces de mortier sous le fond	3			Consommation indéterminée	1760-1830	sélectionné				
499	125	2G1	1.1.2.31	Creamware	Soucoupe?	fragment de rebord, sans décor	1			Alimentation, vaisselle de table	1762-1820					
500	125	2G1	1.1.2.31	Creamware	Contenant	petits fragments de corps, sans décor	2			Consommation indéterminée	1762-1820					
501	125	2G1	1.1.2.51	Pearlware	Contenant	fragment de corps, décor (floral?) imprimé en bleu sur la paroi intérieure	1			Consommation indéterminée	1775-1830					
502	125	2G1	1.1.2.51	Pearlware	Contenant	petit fragment de corps avec décor imprimé en bleu sur les deux parois	1		ou TCF blanche?	Consommation indéterminée	1775-1830					
503	125	2G1	1.1.2.41	TCF argileuse blanche	Pipe	fragments de tuyau, sans décor ou marque	2			Tabac						
504	125	2G1	1.1.2.41	TCF argileuse blanche	Pipe	fragment de'embout, couvert de glaçure jaune	1			Tabac						
505	125	2G1	2.1.4	V Inc au plomb	Bouteille à parfum	petite bouteille complète de forme ovale, dont trois côtés du corps sont couverts de cannelures et côtes verticales, fond plat, épaule horizontale, col large et haut avec bouton à sa base et lèvre évasée; tous les rebords et côtes sont polis et arrondis, marque de moule sur l'épaule, les côtes et trace sous le fond: soufflé dans un moule en deux parties; marque de pontil sous le fond; un petit bouchon de liège est coincé à l'intérieur du bouton du col, des traces de matière jaunâtre collent sur la paroi intérieure de la bouteille; hauteur: 6,7 cm; hauteur à l'épaule: 4,3 cm; hauteur col: 2,4 cm; fond: 3,1 x 2,0 cm; diamètre ext. de la lèvre: 2,0 cm; diamètre int. du goulot: 0,9 cm	1		placé avec les beaux objets; fabrication dans le moule en deux parties: 1750-1880, mais verre au plomb surtout avant 1850	Soins de beauté	1750-1850			oui	oui	IMG_1292-1294 et 1298
												sélectionné				

#	Site	Lot	Code	Matériau	Objet	Description	fr	ob	Commentaires	Fonction	Datation	Élagué	Planche	Photo	Réf. photo	
506	125	2G1	2.1.4	V Inc au plomb	Bouteille à parfum	petite bouteille complète de forme rectangulaire aux coins chanfreinés, le devant du corps est couvert de trois cannelures verticales séparés de côtes; sur les trois autres côtés, le pied est en retrait par rapport au corps et séparé de celui-ci par une cannelure horizontale, l'épaule est horizontale est également séparée du corps par des chanfreins sur les deux côtés, le col large et haut est décoré de trois boutons dans sa partie base, la lèvre est évasée; un petit bouchon de liège bouche toujours l'ouverture; des traces de matière blanche adhérent à la paroi intérieure; marque de moule sur le corps, l'épaule et le col (boutons) et sous le fond: soufflé dans un moule en deux parties; trace de pontil sous le fond; hauteur: 6,9 cm (7,3 cm avec bouchon); hauteur à l'épaule: 3,6 cm; hauteur extrémité: 3,3 cm; fond: 2,8 x 2,0 cm; corps: 3,3 x 2,3 cm; diamètre ext. de la lèvre: 2,3 cm; diamètre int. du goulot: env. 1,1 cm	1		placé avec les beaux objets; fabrication dans le moule en deux parties: 1750-1880, mais verre au plomb surtout avant 1850	Soins de beauté	1750-1850			oui	oui	IMG_1295-1297
507	125	2G1	2.2.1.3	V Teinté régulier turquoise	Fiole	partie inférieure d'une petite fiole cylindrique, fond plat, point d'appui plat, talon arrondi, gros pontil au verre sous le fond; diamètre: 3,0 cm; hauteur conservée: 6,5 cm	4	1	placé avec les beaux objets	Soins de beauté		sélectionné		oui	IMG_1291	
508	125	2G1	2.3.1.1	V Coul transp vert foncé	Bouteille	fragments de corps, bouteille cylindrique	9	1		Boissons, conservation/entreposage						
509	125	2G1	2.1.1	V Inc sans plomb	Verre plat		2			Matériaux de base - vitre						
510	125	2G1	2.2.1.1	V Teinté régulier vert	Verre plat	deux de teinte plus foncé	13			Matériaux de base - vitre						
511	125	2G1	2.2.1.3	V Teinté régulier turquoise	Verre plat		4			Matériaux de base - vitre						
512	125	2G1	3.1.1.1	Fer ind	Fixation?	tige à section carrée, une extrémité pointue, une extrémité terminée par une ouverture qui paraît ovale dans la concrétion (celle du lot 2C1 est rectangulaire), au bout, une petite tige est insérée entre les deux branches; possiblement pour fixer un objet dans un autre; longueur: 17 cm; un deuxième fragment de tige à section rectangulaire, dont une extrémité est cassée, l'autre est aplatie, longueur: 6,6 cm	2		voir aussi le lot 2C1 (tige identique); placé avec les beaux objets	Fixations - divers				oui	IMG_1289	
513	125	2G1	3.1.1.1	Fer ind	Tôle?	fragments plats couverts de concrétions	2			Indéterminé		sélectionné				
514	125	2G1	5.1.1	Os	Ossement	os de mammifère	3			Mammifères						
515	125	2G1	5.1.1	Os	Ossement	os d'oiseau	1			Oiseaux						

#	Site	Lot	Code	Matériau	Objet	Description	fr	ob	Commentaires	Fonction	Datation	Élagué	Planche	Photo	Réf. photo
516	125	2G1	5.5.7	Cuir	Chaussure	une semelle complète avec un fragment d'une épaisseur de talon et u renforcement à l'intérieur; double-rangée de trous de fixation avec quelques clous en place dans la partie du talon, bout droit; déformé; dimensions: env. 21,0 x 7,3 cm; deux fragments de semelle qui recollent (complète), bout droit, trace de bourrelet au pourtour inférieur; dimensions: env. 20,5 x 6,0 cm;	3			Chaussures					
517	125	2G1	5.5.7	Cuir	Retaille	fragment allongé	1			Cuir, résidus					
518	125	2G2	1.1.1.35	TCG locale gl coloration multi	Terrine ou jatte	glaçure incolore d'aspect rouge-brun et de couleur verdâtre sur la paroi intérieure; fragment de fond épais avec glaçure jaunâtre sous le fond et à la base de la paroi extérieure; d'autres fragments dans 2G1; diamètre: 25 cm	24	1		Alimentation, préparation	1760-1830				
519	125	2G2	1.1.1.31	TCG avec glaçure	Terrine	fragment de rebord et deux petits éclats, traces de glaçure brune mais tessons très altérés (écaillé)	3	1		Alimentation, préparation	1760-1830				
520	125	2G2	1.1.1.3	TCG sans glaçure	Contenant	fragments sans paroi avec glaçure	5			Consommation indéterminée	1760-1830				
521	125	2G2	1.1.1.31	TCG avec glaçure	Terrine	fragments représentant toute la hauteur de la terrine, glaçure d'aspect brun, importants dépôts de matière altéré incrustés sur toute la surface intérieure; diamètre: env. 30 cm; hauteur: env. 10 cm	5	1	placé avec les beaux objets, voir aussi 2G1	Alimentation, préparation	1760-1830				
522	125	2G2	1.1.1.32	TCG locale glaçure verte	Contenant	fragments de fond et de corps, glaçure verte sur la paroi intérieure	6	1	voir aussi 2G1	Consommation indéterminée	1760-1830				
523	125	2G2	1.1.1.33	TCG locale glaçure inc	Assiette creuse	fragment de marli-bouge, lèvres en ressaut, décor à bandes et de pointes d'engobe blanc sous la glaçure; une bande sinusoïdale longe le rebord, une ligne de points se trouve à la jonction marli-bouge, une ligne droite sur la partie haute du bouge, une autre ligne sinusoïdale (? peu visible) au-dessous	2	1		Alimentation, vaisselle de table	1760-1830				
524	125	2G2	1.1.1.33	TCG locale glaçure inc	Assiette creuse	fragment de marli-bouge, lèvres formant un ressaut, décor à bandes d'engobe, une bande droite suivie d'une bande sinusoïdale sur le marli, une bande droite sur la jonction marli-bouge, une autre bande sinusoïdale sur le bouge; diamètre: env. 30 cm	1			Alimentation, vaisselle de table	1760-1830				
525	125	2G2	1.2.1.81	GG Derbyshire 3	Bouteille	fragment de corps	1			Boissons, conservation/entreposage	1800-1975				
526	125	2G2	1.1.2.31	Creamware	Bol?	fragment de rebord; trace d'un petit trou percé dans la paroi sur une des tranches (trou de réparation?) diamètre: 21 cm	1			Alimentation, vaisselle de service	1762-1820				
527	125	2G2	1.1.2.31	Creamware	Contenant	fragments de corps, sans décor	3			Consommation indéterminée	1762-1820				
528	125	2G2	1.1.2.51	Pearlware	Contenant	grand récipient; trois tessons/éclats de corps, aucun décor, paroi épaisse	3	1		Consommation indéterminée	1775-1830				
529	125	2G2	1.1.2.51	Pearlware	Assiette?	petit fragment, marli-bouge, aucun décor	1			alimentation, vaisselle de table	1775-1830				
530	125	2G2	1.1.2.51	Pearlware	Contenant	petit fragment de corps, décor moucheté bleu sur la paroi extérieure (imprimé? Très petit), paroi intérieure manquante	1		possiblement de la TCF blanche	Consommation indéterminée	1775-1830				

#	Site	Lot	Code	Matériau	Objet	Description	fr	ob	Commentaires	Fonction	Datation	Élagué	Planche	Photo	Réf. photo
531	125	2G2	1.3.2.11	PF dure orientale	Contenant	fragment à pâte bleuté et glaçure bleuté, aucun décor, rebord concave sans glaçure; couvercle?	1			Consommation indéterminée	1600-1810				
532	125	2G2	1.1.2.41	TCF argileuse blanche	Pipe	fragments de tuyau, sans décor ou marque	2			Tabac					
533	125	2G2	1.1.2.41	TCF argileuse blanche	Pipe	fragment de fourneau, sans décor; hauteur: 3,7 cm	1			Tabac					
534	125	2G2	1.1.2.41	TCF argileuse blanche	Pipe	fragments de fourneau, décor en relief de motif franc-maçonnique de cartouche formé par le compas et l'équerre avec lettre « G » à l'intérieur, étoiles et fleurs (?) aux alentours	2		possiblement 1840-1855 env. selon Bradley, 2001	Tabac	1780-1840				
535	125	2G2	2.3.1.1	V Coul transp vert foncé	Bouteille	deux cols de bouteille, de forme renflé, lèvre et bague profilées et V (pince de finition, épaulement tombante; hauteurs cols-lèvre: 9,1 et 7,7 cm	2	2		Boissons, conservation/entreposage	1820-1920				
536	125	2G2	2.3.1.1	V Coul transp vert foncé	Bouteille	fragments de corps, bouteille cylindrique	7			Boissons, conservation/entreposage					
537	125	2G2	2.1.1	V Inc sans plomb	Verre plat		6			Matériaux de base - vitre					
538	125	2G2	2.2.1.1	V Teinté régulier vert	Verre plat		46			Matériaux de base - vitre					
539	125	2G2	2.2.1.3	V Teinté régulier turquoise	Verre plat		12			Matériaux de base - vitre					
540	125	2G2	3.1.1.1	Fer ind	Contenant?	fragments plats, certains courbés, certains avec pli (fond et paroi d'un contenant?); trois fragments de bande (11,1 x 2,6 cm; 8,2 x 2,5 cm; 12,8 x 2,6 cm), tous les fragments couverts de beaucoup de concrétions	12		Note sur le sac: « poêle » en morceaux...	Indéterminé					
541	125	2G2	3.1.1.1	Fer ind	Crampon?	plusieurs minces fils de fer, tous repliés en forme de U aux tiges longues; dimensions: env. 6,2 x 1,3 cm, épaisseur: 1 mm; un cassé, d'autres pris dans des concrétions	5			Fixations - divers					
542	125	2G2	3.1.1.1	Fer ind	Tige	fil à section carrée, un légèrement recourbé; longueurs: 3,3 cm; 14,0 cm; 11,8 cm; section: 3 x 3 mm	3			Fixations - divers					
543	125	2G2	3.1.1.11	Fer forgé	Clou forgé	2 complets, 4 incomplets; taille moyenne; longueurs (complets): 6,8 et 10,2 cm	6			Fixations - clous	avant 1790				
544	125	2G2	3.1.1.11	Fer forgé	Patte?	tige à fichet à section carrée, tête (?) à section carrée; longueur: 5,4 cm; hauteur: 2,1 cm	1			Fixations - divers					
545	125	2G2	3.1.1.11	Fer forgé	Crochet?	longue tige à section carrée avec une extrémité arrondie et cassée, une extrémité plus effilée; longueur: 13 cm	1			Supports					
546	125	2G2	3.1.1.1	Fer ind	Tige	fragment de tige à section ronde, chaque extrémité pointu par la dégradation; longueur: 7 cm	1			Indéterminé					
547	125	2G2	3.1.1.1	Fer ind	Bande	fragment plat rectangulaire; dimensions: 18,5 x 3,1 cm	1			Indéterminé					
548	125	2G2	3.1.1.1	Fer ind	Bande?	fragments plats, dont un possiblement rectangulaire cassé, l'autre aux contours irréguliers; dimensions: 5,1 x 4,3 cm; 10,2 x 6,8 cm	2			Indéterminé					
549	125	2G2	3.1.1.3	Fonte	Bande?	fragment triangulaire; dimensions: 4,0 x 3,5 cm	1			Indéterminé					
550	125	2G2	3.1.1.1	Fer ind	Bande?	petit fragment rectangulaire très mince, dimensions: 2,8 x 2,1 cm	1			Indéterminé					

#	Site	Lot	Code	Matériau	Objet	Description	fr	ob	Commentaires	Fonction	Datation	Élagué	Planche	Photo	Réf. photo	
551	125	2G2	3.1.1.2	Acier	Couteau	manche de couteau en forme de crosse, soie plate prises entre deux plaquettes de métal, présence de trois rivets dont un centré près de la lame, les deux autres près du rebord supérieur au centre et à l'autre extrémité; un grand rivet à tête plate et large (broquette?, en laiton?) semble avoir été ajouté par la suite; les plaquettes en matière organique, s'il y en avait, ainsi que la lame sont manquantes; longueur: 8,5 cm; largeur: 1,5 cm	1		manche en crosse et lame à soie plate: 1720-1770; placé avec les beaux objets	Alimentation, ustensile de table	1720-1770	sélectionné				
552	125	2G2	3.1.3.1	Étain	Cuillère	cuilleron avec début de manche, cuilleron en forme d'œuf, manche convexe; dimensions: 4,3 x 2,5 cm	1		placé avec les beaux objets	Alimentation, ustensile de table		sélectionné		oui	IMG_1119-1120	
553	125	2G2	4.1.1	Calcaire	Bille	complète, pierre rayée, endommagé par l'impact à deux endroits; diamètre: 1,8 cm	1		placé avec les beaux objets	Jeux et divertissements	avant 1915	sélectionné		oui	IMG_1117	
554	125	2G2	4.1.1	Calcaire	Bille	bille complète mais informe rappelant un œuf, de couleur gris foncé; diamètre: 1,5 à 1,8 cm	1		placé avec les beaux objets	Jeux et divertissements	avant 1915	sélectionné		oui	IMG_1118	
555	125	2G2	5.1.1	Os	Ossement	os de mammifère	7			Mammifères						
556	125	2G2	5.1.1	Os	Ossement	os d'oiseau	1			Oiseaux						
557	125	2G2	5.1.1	Os	Ossement	os de mammifère brûlé et noir	13			Mammifères						
558	125	2G2	5.5.7	Cuir	Retaille	petits et moyens fragments	19			Cuir, résidus						
559	125	2G2	5.5.7	Cuir	Retaille	fragments noircis	2			Cuir, résidus						
560	125	2G2	5.5.7	Cuir	Lanière	lanière de cuir repliée, bordée d'une rangée de fentes obliques sur la majeure partie des deux côtés longs, à l'exception de l'espace de 5 cm de longueur autour du pli qui peut avoir été l'endroit où la lanière était fixée sur un objet et cousue pour faire double épaisseur; après 8,5 cm de ligne de couture, une incision traverse une des extrémités en perpendiculaire et une troisième rangée de fentes obliques commence au centre de la lanière sur 4,5 cm avant que la lanière soit cassée (ou coupée perpendiculairement au sens de sa longueur); à l'autre extrémité, la lanière est cassée avant l'atteinte de l'incision et de la troisième rangée de fentes; les fentes servaient probablement pour une couture fait à l'aide d'un fil épais ou d'une mince bandelette de cuir; longueur totale: 26,5 cm; largeur: 3,5 cm	1		autre fonction possible: Accessoires; il s'agit possiblement d'un partie de lanière d'un sac, d'une bride, ou autre objet; placé avec les beaux objets	Attaches			sélectionné		oui	IMG_1083
561	125	2G2	5.2.3	Bois	Branche	fragment de branche (?), coupé à son point d'insertion à l'arbre (tronc ou autre branche); longueur: 5,3 cm; diamètre: 5,8 cm (6,2 x 7,2 à la surface coupée); traces blanchâtres sur le bois	1			Indéterminé						
562	125	2G3	1.1.1.33	TCG locale glaçure inc	Terrine	tessons de rebord, avec bec verseur, et de corps, glaçure incolore d'aspect rouge-brun	4	1		Alimentation, préparation	1760-1830					
563	125	2G3	1.1.1.32	TCG locale glaçure verte	Jatte ou terrine	fragment de fond-corps, glaçure verte	1			Alimentation, préparation	1760-1830					

#	Site	Lot	Code	Matériau	Objet	Description	fr	ob	Commentaires	Fonction	Datation	Élagué	Planche	Photo	Réf. photo
564	125	2G3	1.1.1.32	TCG locale glaçure verte	Contenant	fragments de corps et de fond, glaçure verdâtre ou tirant vers le brun	5			Consommation indéterminée	1760-1830				
565	125	2G3	1.1.1.32	TCG locale glaçure verte	Plat, jatte ou terrine	Fragment de rebord, glaçure verte	1			Alimentation, préparation	1760-1830				
566	125	2G3	1.1.1.32	TCG locale glaçure verte	Plat à aile?	fragment de rebord très évasé (horizontal? Aile?), un fragment de fond plat avec pied annulaire, glaçure verte sur les deux parois sauf sous le fond	2			Alimentation, vaisselle de service	1760-1830				
567	125	2G3	1.1.1.32	TCG locale glaçure verte	Plat?	petit fragment de rebord évasé, glaçure verte sur la paroi intérieure, pas sur la lèvre	1			Alimentation, vaisselle de service	1760-1830				
568	125	2G3	1.1.1.32	TCG locale glaçure verte	Contenant	trois fragments de corps avec glaçure verte sur la paroi intérieure	3			Consommation indéterminée	1760-1830				
569	125	2G3	1.1.1.33	TCG locale glaçure inc	Plat à aile?	fragment de rebord horizontale, avec décor à l'engobe (bande longeant le rebord avec festons sous la bande?); glaçure incolore d'aspect brun pâle	1			Alimentation, vaisselle de service	1760-1830				
570	125	2G3	1.1.1.3	TCG sans glaçure	Pot à fleurs?	deux fragments de corps feuilletés	2			Agriculture/horticulture					
571	125	2G3	1.1.1.107	TCG Staff slip engobe blanc	Tasse à posset?	fragments de fond avec pied évasé, et fragments de corps avec lèvre évasé, bande d'engobe rouge sur la lèvre et de petites volutes sur le corps sur engobe blanc	6	1		Alimentation, vaisselle de table	1650-1800				
572	125	2G3	1.1.1.108	TCG Staff engobe rouge	Contenant	tesson de corps avec fond d'engobe rouge et engobe blanc à motif de lignes peignées	1			Consommation indéterminée	1650-1800				
573	125	2G3	1.1.2.31	Creamware	Assiette	petit fragment de marli avec motif « Royal »	1			Alimentation, vaisselle de table	1762-1820				
574	125	2G3	1.1.2.31	Creamware	Contenant	fragments divers de fond et de corps, tous sans décor	16			Consommation indéterminée	1762-1820				
575	125	2G3	1.1.2.51	Pearlware	Assiette	fragment de marli à rebord ondulant avec motif « Shell Edge » moulé et rehaussé de vert	1			Alimentation, vaisselle de table	1775-1830				
576	125	2G3	1.1.2.61	TCF blanche	Assiette?	petit fragment de rebord, aucun décor	1			alimentation, vaisselle de table	1820-				
577	125	2G3	1.1.2.61	TCF blanche	Contenant	petit tesson de corps sans décor	1			Consommation indéterminée	1820-				
578	125	2G3	1.1.2.41	TCF argileuse blanche	Pipe	fragments de tuyau sans décor ou inscription	4			Tabac					
579	125	2G3	1.1.2.41	TCF argileuse blanche	Pipe	fragments de fourneau sans décor	3			Tabac					
580	125	2G3	1.1.2.41	TCF argileuse blanche	Pipe	base de fourneau avec talon et partie du tuyau, aucun décor ou inscription	1			Tabac					
581	125	2G3	1.1.2.41	TCF argileuse blanche	Pipe	petit fourneau fragmentaire avec talon et départ de tuyau; inscription « W/G » de part et d'autre du talon	1		des pipiers connus avec les initiales WG apparaissent entre 1740 et 1835	Tabac	1740-1835				
582	125	2G3	2.3.1.1	V Coul transp vert foncé	Bouteille à vin	petit fragment d'épaule-col	1			Boissons, conservation/entreposage					
583	125	2G3	2.2.1.3	V Teinté régulier turquoise	Contenant	tesson épais altéré (déformé par la chaleur); bouteille?	1			Consommation indéterminée					
584	125	2G3	2.2.1.3	V Teinté régulier turquoise	Contenant	petit tesson mince, courbé, altéré par la chaleur	1			Consommation indéterminée					
585	125	2G3	2.2.1.1	V Teinté régulier vert	Contenant	petit tesson mince courbé	1			Consommation indéterminée					
586	125	2G3	2.2.1.1	V Teinté régulier vert	Verre plat		14			Matériaux de base - verre					
587	125	2G3	2.2.1.3	V Teinté régulier turquoise	Verre plat		4			Matériaux de base - verre					
588	125	2G3	2.1.4	V Inc au plomb	Verre à pied?	fragment d'une coupe de verre à tige? Aucun décor, rebord manquant, verre altéré (noirci)	1			Boissons, absorption	avant 1850				

#	Site	Lot	Code	Matériau	Objet	Description	fr	ob	Commentaires	Fonction	Datation	Élagué	Planche	Photo	Réf. photo
589	125	2G3	3.1.2.2	Laiton	Bague	complète, pas de décor; diamètre: 1,9 cm	1		placé avec les beaux objets	Parures et bijoux		sélectionné		oui	IMG_1079
590	125	2G3	3.1.1.11	Fer forgé	Clou forgé	fragments de tige à section carrée, pas de clou complet	3			Fixations - clous	avant 1790				
591	125	2G3	3.1.1.12	Fer laminé	Clou découpé	clou complet, plié à 90 degrés sous la tête; longueur: 10,1 cm	1			Fixations - clous	1790-1850				
592	125	2G3	4.1.1	Calcaire	Pipe	fragment de fourneau en calcaire (?) gris-bleu foncé; cinq « X » sont gravés sommairement et de façon aléatoire sur la paroi extérieure; rebord et base manquants; hauteur: 3,0 cm; diamètre: 2,9 cm	1		placé avec les beaux objets	Tabac		sélectionné	oui	oui	IMG_1077-1078
593	125	2G3	4.2.1	Chaux	Chaux		1			Matériaux de liaison					
594	125	2G3	4.3.2	Mortier	Mortier		1			Matériaux de liaison					
595	125	2G3	5.1.1	Os	Ossement	os de mammifère	14			Mammifères					
596	125	2G3	5.1.1	Os	Ossement	os de mammifère blanchi	1			Mammifères					
597	125	2G3	5.1.1	Os	Ossement	os d'oiseau	11			Oiseaux					
598	125	2G3	5.1.4	Coquille	Coquillage	coquille torsadée univalve de gastéropode, petite, complète; longueur: 1,2 cm	1			Mollusques					
599	125	2G3	5.1.1	Os	Cornillon	pointe manquante	1			Mammifères					
600	125	2H3	1.1.2.41	TCF argileuse blanche	Pipe	Fragments de tuyaux de pipe, dont un glaçuré jaune	3	3		Tabac					
601	125	2H3	1.1.2.41	TCF argileuse blanche	Pipe	Fourneau de pipe avec décor; Emblème royal avec la couronne sur le dessus, une harpe dans le coin gauche? Un lion ou une licorne à gauche de l'emblème. Écritures sur le pourtour de l'emblème illisible; «DIEU EST MON DROIT»? Sur les bandes en dessous de l'emblème	1	1		Tabac					
602	125	2H3	1.1.2.1	Faïence blanche	Contenant	Tesson de faïence; Émail presque toute disparue; Présence de décor bleu sur un coin	1	1		Consommation indéterminée					
603	125	2H3	1.1.2.31	Creamware	Contenant	Six tessons de rebord et de corps qui se recollent; Un tesson de corps qui ne se recolle pas; Aucune marque, ni décor	7	2		Consommation indéterminée	1762-1820				
604	125	2H3	1.1.2.51	Pearlware	Contenant	Deux petits tessons avec glaçure bleuté, dont un tesson de rebord avec une ligne verte sur le bord	2	2		Consommation indéterminée	1780-1820				
605	125	2H3	1.1.2.51	Pearlware	Contenant	Un tesson avec décor de feuilles moulées de couleur verte, jaune et orange; glaçure bleuté dans les coins et replis	1	1		Consommation indéterminée	1780-1820				
606	125	2H3	1.1.2.61	TCF blanche	Contenant	Deux petits tessons, sans marques, ni décors	2	2		Consommation indéterminée	1820-				
607	125	2H3	1.1.2.71	TCF blanche vitrifiée	Contenant	Un tesson de rebord et un tesson de corps, sans marques, ni décors	2	2		Consommation indéterminée					
608	125	2H3	1.3.2.11	PF dure orientale	Contenant	Tessons d'une assiette ou soucoupe en porcelaine fine dure avec décors bleus orientaux; un tesson de rebord et un tesson de corps	2	2		Alimentation, vaisselle de table					
609	125	2H3	1.1.1.3	TCG sans glaçure	Contenant?	Tessons de contenant en terre cuite sans glaçure? Ou de brique?	2	2		Consommation indéterminée					
610	125	2H3	1.1.1.103	TCG rouge engobe gl brun	Contenant	Tessons qui se recollent, sauf un; glaçure brune avec plomb; fabrication locale; décor de bandes d'engobe sinueuses sur le rebord	5	2		Consommation indéterminée					

#	Site	Lot	Code	Matériau	Objet	Description	fr	ob	Commentaires	Fonction	Datation	Élagué	Planche	Photo	Réf. photo
611	125	2H3	1.1.1.103	TCG rouge engobe gl brun	Terrine	Fragment de rebord de terrine avec le bec verseur; Glaçure brune au plomb	1	1		Alimentation, préparation					
612	125	2H3	1.1.1.132	TCG locale glaçure verte	Contenant	Tessons qui se recollent; glaçure verte uniquement à l'intérieur du contenant	4	1		Consommation indéterminée					
613	125	2H3	1.1.1.132	TCG locale glaçure verte	Contenant	Tesson avec glaçure verte sur la paroi extérieure uniquement	1	1		Consommation indéterminée					
614	125	2H3	1.1.1.132	TCG locale glaçure verte	Contenant	Petit tesson de corps, ainsi qu'un rebord avec glaçure verdâtre	2	2		Consommation indéterminée					
615	125	2H3	1.1.1.131	TCG avec glaçure	Contenant	Tesson de rebord avec glaçure brunâtre uniquement à l'intérieur du contenant	1	1		Consommation indéterminée					
616	125	2H3	1.1.1.132	TCG locale glaçure verte	Tenon	Possiblement un tenon d'écuelle avec glaçure verdâtre et brunâtre	1	1		Consommation indéterminée					
617	125	2H3	2.2.1.1	V Teinté régulier vert	Verre à vitre	Tessons plats et minces de verre à vitre	7			Matériaux de base - vitre					
618	125	2H3	2.2.1.3	V Teinté régulier turquoise	Verre à vitre	Tessons plats et minces	5			Matériaux de base - vitre					
619	125	2H3	5.1.1	Os	Ossement	Os de mammifères avec traces de boucherie et traces de rongeurs	8	8		Animaux sauf mollusques					
620	125	2H3	5.5.7	Cuir	Semelle	Fragment de semelle de chaussure; Petits trous de couture sur le contour de la semelle	1	1		Chaussures					
621	125	2H3	5.5.7	Cuir	Retaille	Petites bandes de retailles de cuir	21			Cuir, résidus					
622	125	2H3	5.5.7	Cuir	Lanière	Lanières de cuir avec traces de coutures et trous	2			Cuir, résidus					
623	125	2H3	3.1.1.12	Fer laminé	Clou laminé	Petits et grand clous découpés	7	7		Fixations - clous					
624	125	2H3	3.1.1	Métaux et alliages ferreux	Bande	Petite bande; 2 cm de large et environ 5,5 cm de longueur conservée	1	1		Indéterminé					
625	125	2H3	3.1.1	Métaux et alliages ferreux	Indéterminé	Gros fragment ferreux, rectangulaire et courbé; environ 6 cm de largeur et près de 11 cm de longueur conservée	1	1		Indéterminé					
626	125	2H5	1.1.2.41	TCF argileuse blanche	Pipe	Fragments de tuyaux de pipe, sans marques, ni décors	3	3		Tabac					
627	125	2H5	1.1.2.41	TCF argileuse blanche	Pipe	Fragment de fourneau de pipe avec le talon; sans marques, ni décors	1	1		Tabac					
628	125	2H5	1.1.2.31	Creamware	Contenant	Huit tessons de corps, dont un avec écriture sur le devant du contenant («Wi[...]»), et deux tessons de rebord	10	10		Alimentation, vaisselle de table	1762-1820				
629	125	2H5	1.1.2.31	Creamware	Élément décoratif	Petit élément décoratif sphérique, petit bouton?	1	1		Consommation indéterminée	1762-1820				
630	125	2H5	1.1.2.51	Pearlware	Contenant	Un tesson de corps avec décor bleu peint sur l'extérieur du contenant; Un tesson de corps avec décor de lignes brunes et orange peintes à l'intérieur du contenant; glaçure bleuté dans les replis des deux tessons	2	2		Alimentation, vaisselle de table	1780-1820				
631	125	2H5	1.1.2.61	TCF blanche	Contenant	Tesson de corps avec décor floral peint en jaune et en brun à l'intérieur du contenant; un tesson très altéré	2	2		Alimentation, vaisselle de table	1820-				
632	125	2H5	1.2.2.31	GF blanc homo glaçure saline	Assiette	Marli d'assiette; Décor moulé de type barley	1	1		Alimentation, vaisselle de table					

#	Site	Lot	Code	Matériau	Objet	Description	fr	ob	Commentaires	Fonction	Datation	Élagué	Planche	Photo	Réf. photo
633	125	2H5	1.1.1.31	TCG avec glaçure	Contenant	Rebord de contenant avec glaçure (au plomb) brunâtre avec taches de jaune; un rebord de contenant avec glaçure brune; Un fond de contenant à pied avec glaçure brunâtre; un petit tesson avec une petite tache de glaçure brunâtre; un tesson avec partie du rebord, glaçure brune foncée; fabrication locale?	5	5		Consommation indéterminée					
634	125	2H5	1.1.1.31	TCG avec glaçure	Contenant	Fragment de corps avec glaçure verdâtre; fabrication local?	1	1		Consommation indéterminée					
635	125	2H5	1.1.1.11	TCG chamois glaçure verte	Contenant	Tesson de corps avec glaçure verte foncée sur les deux côtés du tesson; altéré par le feu? Taches noires	1	1		Consommation indéterminée					
636	125	2H5	2.2.1.1	V Teinté régulier vert	Verre à verre	Tessons plats et minces de verre à verre, dont deux qui sont givrés	11			Matériaux de base - verre					
637	125	2H5	2.1	Verre incolore	Contenant	Tesson courbe de verre incolore, mais complètement noirci	1	1		Consommation indéterminée					
638	125	2H5	4.1.13	Pierre	Bille	Deux billes de pierre grise; diamètre de 1,5 cm chacune; Une a des taches brunâtres, décor?	2	2		Jeux et divertissements					
639	125	2H5	5.1.1	Os	Ossement	Os de mammifères	12	12		Animaux sauf mollusques					
640	125	2H5	3.1.2.2	Laiton	Épingle	Petite épingle à tête ronde; 3 cm de long	1	1		Attaches					
641	125	2H5	3.1.2	Métaux et alliages cuivreux	Épingle	Petites épingles; trois épingles à tête ronde, repliées sur elle même; une épingle à tête ronde, 3 cm de longueur; une épingle sans tête, 3,2 cm de longueur conservée	5	5		Attaches					
642	125	2H5	3.1.2.2	Laiton	Bouton	Bouton à oeillet; décor estampé de petites lignes sur le pourtour du bouton et au centre un décor de petites flèches	1	1	Placé avec les beaux objets	Attaches		sélectionné		oui	IMG_1101-1102
643	125	2H5	5.5.7	Cuir	Retaille	Petites bandes de retailles de cuir	57			Cuir, résidus					
644	125	2H5	3.1.1	Métaux et alliages ferreux	Tube	Petit tube ou tuyau plein de concrétions	1	1		Indéterminé					
645	125	2H9	1.1.1.41	TCG Staff slip sans engobe	Contenant	Tesson de rebord avec glaçure un peu plus jaunâtre dans les replis du contenant	1	1		Alimentation, vaisselle de table					
646	125	2H9	1.1.2.51	Pearlware	Contenant	Un petit tesson de rebord avec ligne noire sur le contour intérieur et un début de décor vert (peint?); un petit tesson avec décor jaune peint sur l'extérieur du tesson	2	2		Alimentation, vaisselle de table	1780-1820				
647	125	2H9	1.1.2.61	TCF blanche	Contenant	Tesson de rebord, sans marques ni décors, quelques taches noires	1	1		Alimentation, vaisselle de table	1820-				
648	125	2H9	1.1.1.31	TCG avec glaçure	Contenant	Tessons de corps qui se recollent; glaçure vert-khaki sur l'intérieur du contenant seulement	2	1		Consommation indéterminée					
649	125	2H9	1.1.1.31	TCG avec glaçure	Contenant	Tessons éclatés avec glaçure brune	6	6		Consommation indéterminée					
650	125	2H9	2.2.1.1	V Teinté régulier vert	Verre à verre	Tessons plats et minces de verre à verre, dont un qui semble un peu plus turquoise, mais il est très patiné	3			Matériaux de base - verre					
651	125	2H9	5.1.1	Os	Peigne	Fragment de peigne en os; petites dents arrachées	1	1		Hygiène					
652	125	2H9	3.1.2	Métaux et alliages cuivreux	Épingle	Petites épingles; une à tête ronde, 2,5 cm de longueur; deux épingles sans tête, 2,7 cm de longueur conservée sur une et 3 cm de longueur conservée sur l'autre	3	3		Attaches					
653	125	2H9	5.5.7	Cuir	Retaille	Petites bandes de retailles de cuir	18			Cuir, résidus					
654	125	2H9	5.5.9	Poil	Poils	Une fiole remplie de petits poils	1			Peaux, résidus					

#	Site	Lot	Code	Matériau	Objet	Description	fr	ob	Commentaires	Fonction	Datation	Élagué	Planche	Photo	Réf. photo
655	125	2H11	1.1.2.41	TCF argileuse blanche	Pipe	Fragment de tuyau de pipe, sans marques, ni décors	1	1		Tabac					
656	125	2H11	1.1.2.31	Creamware	Assiette	Fond d'assiette en creamware; sans marques, ni décors	1	1		Alimentation, vaisselle de table	1762-1820				
657	125	2H11	1.1.2.51	Pearlware	Assiette	Tesson de marli d'assiette de type shell edge de couleur verte	1	1		Alimentation, vaisselle de table	1780-1820				
658	125	2H11	1.1.2.61	TCF blanche	Contenant	Un tesson de rebord et un tesson de fond de contenant; sans marques, ni décors	2	2		Alimentation, vaisselle de table	1820-				
659	125	2H11	1.1.1.31	TCG avec glaçure	Contenant	Un tesson de rebord et de corps avec glaçure de couleur verte-brune tirant presque sur le orangé; un tout petit tesson avec glaçure verte foncée; tous de fabrication locale?	3	3		Consommation indéterminée					
660	125	2H11	2.2.1.1	V Teinté régulier vert	Verre à verre	Tessons plats et minces de verre à verre; tessons patinés	3			Matériaux de base - verre					
661	125	2H11	3.1.1	Métaux et alliages ferreux	Tube	Petit tube plein de concrétions	1	1		Indéterminé					
662	125	2H11	5.5.7	Cuir	Retaille	Petite bande de cuir et retaille	2			Cuir, résidus					
663	125	2J1	1.1.2.41	TCF argileuse blanche	Pipe	Fragments de tuyaux de pipe, sans marques, ni décors; un des tuyaux est plus rouge-orangé à une extrémité, altération?	5	5		Tabac					
664	125	2J1	1.1.2.41	TCF argileuse blanche	Pipe	Fragment de fourneau de pipe	1	1		Tabac					
665	125	2J1	1.1.2.31	Creamware	Assiette	Rebord de marli d'assiette; motif de type Royal	1	1		Alimentation, vaisselle de table	1762-1820				
666	125	2J1	1.1.2.31	Creamware	Contenant	Tessons de rebord de contenant, dont deux qui se recollent; sans marques, ni décors	3	2		Alimentation, vaisselle de table	1762-1820				
667	125	2J1	1.1.2.71	TCF blanche vitrifiée	Assiette	Un gros tesson de fond d'assiette et un fragment de rebord; sans marques, ni décors, mais les tessons semblent altérés par l'eau	2	2		Alimentation, vaisselle de table					
668	125	2J1	1.1.2.71	TCF blanche vitrifiée	Assiette creuse	Tesson de marli d'assiette creuse; décor floral mauve, appliqué au décalque	1	1		Alimentation, vaisselle de table					
669	125	2J1	1.3.2.29	PF dure indéterminée	Contenant	Tout petit tesson de porcelaine dure; une partie d'un décor bleu sur un coin du tesson	1	1		Alimentation, vaisselle de table					
670	125	2J1	1.1.1.31	TCG avec glaçure	Jatte ou terrine	Tessons de contenant (terrine ou jatte?) quasi-complet; glaçure verdâtre, presque brunâtre à certains endroits sur l'intérieur du contenant et un peu sur l'extérieur; tessons se recollent tous; 9,5 cm de diamètre à la base et près de 26 cm de diamètre à l'ouverture; hauteur du contenant est près de 9 cm; fabrication locale?	4	1	Placé avec les beaux objets	Alimentation, préparation		sélectionné	oui	oui	IMG_1187-1190 + DSC_025 2-257
671	125	2J1	1.1.1.31	TCG avec glaçure	Contenant	Fragment de fond de contenant, glaçuré brunâtre à l'intérieur et verdâtre à l'extérieur; Un petit fragment de contenant avec glaçure verdâtre sur l'intérieur; Rebord de contenant avec glaçure brune; tous de fabrication locale?	3	3		Consommation indéterminée					
672	125	2J1	1.1.1.3	TCG sans glaçure	Contenant	Deux petits fragments de terre cuite grossière sans glaçure; un tesson plus rouge que l'autre	2	2		Consommation indéterminée					
673	125	2J1	2.1.4	V Inc au plomb	Gobelet	Fond de verre à boire circulaire; 6,2 cm de diamètre	1	1		Boissons, absorption					

#	Site	Lot	Code	Matériau	Objet	Description	fr	ob	Commentaires	Fonction	Datation	Élagué	Planche	Photo	Réf. photo
674	125	2J1	2.1.4	V Inc au plomb	Contenant	Fragment de verre au plomb; bouteille? Verre à boire?	1	1		Consommation indéterminée					
675	125	2J1	2.1	Verre incolore	Contenant	Tesson de verre courbe; très altéré et noirci	1	1		Consommation indéterminée					
676	125	2J1	2.2.1.1	V Teinté régulier vert	Verre à vitre	Tessons plats et minces de verre à vitre; tessons patinés	17			Matériaux de base - vitre					
677	125	2J1	4.1.13	Pierre	Bille	Fragment de bille en pierre grise	1	1		Jeux et divertissements					
678	125	2J1	5.1.1	Os	Ossement	Os de mammifères et d'oiseaux	11	11		Animaux sauf mollusques					
679	125	2J1	3.1.1	Métaux et alliages ferreux	Bande	Bandes de métal; beaucoup de concrétions; largeurs variant entre 3 et 3,5 cm	4	4		Indéterminé					
680	125	2J1	3.1.1	Métaux et alliages ferreux	Indéterminé	Fragment en forme de demi-lune; concrétions	1	1		Indéterminé					
681	125	2J1	3.1.1.12	Fer laminé	Clou laminé	Petits clous découpés	3	3		Fixations - clous					
682	125	2J1	3.1.1	Métaux et alliages ferreux	Boucle	Boucle complète, quelque peu rouillé; 4,5 cm de largeur et 7,2 cm de longueur	1	1	Placé avec les beaux objets	Attaches		sélectionné	oui	oui	IMG 1098
683	125	2J2	1.1.2.41	TCF argileuse blanche	Pipe	Fragment de fourneau de pipe	1	1		Tabac					
684	125	2J2	1.1.1.31	TCG avec glaçure	Contenant	Petit tesson avec glaçure brune à l'intérieur du contenant	1	1		Consommation indéterminée					
685	125	2J2	1.3.2.29	PF dure indéterminée	Contenant	Tout petit tesson de porcelaine dure; une partie d'un décor bleu	1	1		Alimentation, vaisselle de table					
686	125	2J2	5.5.9	Poil	Poils	Une fiole remplie de petits poils	1			Peaux, résidus					
687	125	2J3	1.1.2.41	TCF argileuse blanche	Pipe	Fragments de tuyaux de pipe, sans marques, ni décors;	2	2		Tabac					
688	125	2J3	1.1.1.107	TCG Staff slip engobe blanc	Contenant	Petit tesson, sans marques, ni décor; présence d'engobe blanche	1	1		Consommation indéterminée					
689	125	2J3	1.1.2.51	Pearlware	Assiette	Petit tesson; glaçure bleuté	1	1		Alimentation, vaisselle de table	1780-1820				
690	125	2J3	1.1.2.61	TCF blanche	Contenant	Quatre tessons de rebord, trois tessons de corps; tous sont sans marques, ni décors	7	7		Alimentation, vaisselle de table	1820-				
691	125	2J3	1.1.1.31	TCG avec glaçure	Contenant	Tesson de rebord avec glaçure brunâtre-verdâtre à l'intérieur uniquement	1	1		Consommation indéterminée					
692	125	2J3	1.1.1.31	TCG avec glaçure	Contenant	Un tesson avec glaçure verte foncée à l'intérieur et un autre avec glaçure verte foncée à l'extérieur du contenant	2	2		Consommation indéterminée					
693	125	2J3	1.1.1.31	TCG avec glaçure	Contenant	Deux tessons avec glaçure brune sur l'intérieur du contenant	2	2		Consommation indéterminée					
694	125	2J3	1.1.1.31	TCG avec glaçure	Contenant	Tesson avec glaçure brune claire par dessus un décor de bandes circulaires et sinueuses à l'engobe	1	1		Consommation indéterminée					
695	125	2J3	1.1.1.3	TCG sans glaçure	Contenant?	Tesson épais, sans glaçure, mais un côté plus rouge que l'autre; Contenant? Brique?	1	1		Consommation indéterminée					
696	125	2J3	2.1	Verre incolore	Contenant?	Petit tesson de paroi mince et courbé; très altéré, noirci	1	1		Consommation indéterminée					
697	125	2J3	2.2.1.1	V Teinté régulier vert	Verre à vitre	Tesson plat et mince de verre à vitre	1			Matériaux de base - vitre					
698	125	2J3	5.1.1	Os	Ossement	Os de mammifères, de poissons et d'oiseaux	19	19		Animaux sauf mollusques					
699	125	2J3	3.1.1.12	Fer laminé	Clou laminé	Petit clou découpé	1	1		Fixations - clous					
700	125	2J3	3.1.1	Métaux et alliages ferreux	Clou	Clous très corrodés, non-identifiables	2	2		Fixations - clous					
701	125	2J3	5.5.7	Cuir	Retaille	Petite bande de cuir et retaille	2			Cuir, résidus					
702	125	2J3	4.1.3	Granit	Pierre à affûter	Fragment de pierre à aiguiser; 3 cm de large, 7,5 cm de longueur conservée, 2,8 cm d'épaisseur conservée	1	1		Matières multiples, outils					

#	Site	Lot	Code	Matériau	Objet	Description	fr	ob	Commentaires	Fonction	Datation	Élagué	Planche	Photo	Réf. photo
703	125	2J6	1.1.2.41	TCF argileuse blanche	Pipe	Fragments de tuyaux de pipe, sans marques, ni décors;	4	4		Tabac					
704	125	2J6	1.1.2.41	TCF argileuse blanche	Pipe	Fourneau de pipe avec «G» et «W» d'inscrit sur le talon; tessons se recollent	2	1	Pipe d'origine anglaise, Marque possiblement associée à TD; période 1740-1840 (voir Savard et Drouin «Les pipes à fumer de Place-Royale» p.172)	Tabac	1740-1840				
705	125	2J6	1.1.2.41	TCF argileuse blanche	Pipe	Fragments de fourneaux de pipes; seulement un fragment comporte un décor indéterminé et des petites étoiles au-dessus	5	5		Tabac					
706	125	2J6	1.1.2.31	Creamware	Assiette	Marli d'assiette; décor de type feather edge	1	1	Datation proposée par Brassard et Leclerc: à partir de 1767 et perd sa popularité vers 1785-1790	Alimentation, vaisselle de table	1767-1790				
707	125	2J6	1.1.2.31	Creamware	Bol	Fragments de bols; 2 tessons se recollent	3	2		Alimentation, vaisselle de table	1762-1820				
708	125	2J6	1.1.2.31	Creamware	Assiette?	Fragment de fond d'assiette ou de soucoupe; tessons très altéré, mortier collé sur le tesson	1	1		alimentation, vaisselle de table	1762-1820				
709	125	2J6	1.1.2.31	Creamware	Assiette	Fragments de rebord d'assiette; décor à motif Royal; 2 tessons se recollent	4	3	Datation proposée par Brassard et Leclerc: créé peu après le motif Queen's (1766) et demeure populaire jusqu'en 1820	Alimentation, vaisselle de table	1766-1820				
710	125	2J6	1.1.2.31	Creamware	Contenant	Tessons de corps, sans marques ni décors, deux tessons se recollent	13	12		Alimentation, vaisselle de table	1762-1820				
711	125	2J6	1.1.2.21	Cream coloured	Assiette	Tessons de marli d'assiette; décor ressemblant au motif Royal du creamware; Décor tacheté à l'éponge brun	2	2	Datation proposée par Brassard et Leclerc: 1720-1760	Alimentation, vaisselle de table	1720-1760				
712	125	2J6	1.1.1.41	TCG Staff slip sans engobe	Contenant	Deux petits tessons, dont un rebord de contenant; sans engobe visible sous la glaçure	2	2		Consommation indéterminée					
713	125	2J6	1.1.2	Terre cuite fine (TCF)	Contenant	Tessons noirs; très altérés par le feu	3	3		Consommation indéterminée					
714	125	2J6	1.1.2.1	Faïence blanche	Contenant	Tout petit tesson de faïence, émail bleuté, sans décor	1	1		Consommation indéterminée					
715	125	2J6	1.1.2.51	Pearlware	Contenant	Un tesson de rebord (bol?) avec décor de lignes brunes, jaunes et bleues à l'intérieur, ainsi qu'une ligne brune à l'extérieur. Glaçure bleuté dans les replis; Un tesson de fond de contenant avec décor indéterminé en bleu sur le fond intérieur	2	2		Alimentation, vaisselle de table	1780-1820				
716	125	2J6	1.1.2.51	Pearlware	Assiette creuse	Assiette quasi-complète, il ne manque qu'un ou deux tessons; décor shell edge vert; diamètre de 26 cm à l'ouverture, 14 cm au fond; mortier sur les cassures, ce qui empêche de la recoller parfaitement	2	1	Placé avec les beaux objets	Alimentation, vaisselle de table	1780-1820	sélectionné		oui	IMG_1215-1218
717	125	2J6	1.1.1.31	TCG avec glaçure	Contenant	Tesson avec glaçure brune claire par dessus un décor de bandes circulaires et sinueuses à l'engobe; diamètre près de 29 cm à l'ouverture du contenant	1	1		Consommation indéterminée					
718	125	2J6	1.1.1.31	TCG avec glaçure	Contenant	Tessons de rebords qui se recollent; glaçure brune à l'intérieur uniquement; Terrine ou jatte? Fabrication locale?	3	1		Consommation indéterminée					

#	Site	Lot	Code	Matériau	Objet	Description	fr	ob	Commentaires	Fonction	Datation	Élagué	Planche	Photo	Réf. photo
719	125	2J6	1.1.1.31	TCG avec glaçure	Contenant	Deux tessons de corps avec une glaçure brune foncée; trois tessons de corps avec glaçure brune tirant sur le verdâtre, dont un tesson avec des fragments de mortier collé dessus; deux petits tessons avec une glaçure brune presque rougeâtre, dont un tesson avec des traces de mortier; tous de fabrication locale?	7	7		Consommation indéterminée					
720	125	2J6	1.1.1.3	TCG sans glaçure	Contenant	Tessons de pâte sans traces de glaçure apparente; un tesson a des traces et morceaux de mortiers collés sur lui	8	8		Consommation indéterminée					
721	125	2J6	1.1.1.31	TCG avec glaçure	Contenant	Deux tessons, dont un rebord, avec glaçure verdâtre; tessons sont altérés et il y a plusieurs fragments de mortier sur ces tessons, et traces de brûlures?	2	2		Consommation indéterminée					
722	125	2J6	1.1.1.31	TCG avec glaçure	Couvercle?	Tessons avec un rebord intérieur qui ressemble à des fragments de couvercle; deux tessons qui se recollent et deux autres fragments aussi, mais ne se recollent pas entre-eux; glaçure verte sur l'extérieur des tessons	4	2		Consommation indéterminée					
723	125	2J6	1.1.1.31	TCG avec glaçure	Contenant	Tessons de corps qui pourraient possiblement aller avec les tessons de couvercle; glaçure verte; deux tessons se recollent	7	6		Consommation indéterminée					
724	125	2J6	2.1	Verre incolore	Contenant	Tessons de verre très altéré par la chaleur	2	2		Indéterminé					
725	125	2J6	2.2.1.1	V Teinté régulier vert	Verre à verre	Tessons plats et minces, patinés; tessons un peu plus foncé que les autres	14			Matériaux de base - vitre					
726	125	2J6	2.1.4	V Inc au plomb	Contenant	Fragment de verre au plomb; bouteille? Verre à boire?	1	1		Consommation indéterminée					
727	125	2J6	3.1.1.11	Fer forgé	Clou forgé	Un clou carré, forgé	1	1		Fixations - clous					
728	125	2J6	3.1.1.12	Fer laminé	Clou laminé	Longs clous découpés	14	14		Fixations - clous					
729	125	2J6	3.1.1	Métaux et alliages ferreux	Indéterminé	Fragments de plaques corrodés et scories?	2	2		Indéterminé					
730	125	2J6	3.1.1	Métaux et alliages ferreux	Bande	Bande de métal ferreux; 2,3 cm de large et près de 11 cm de longueur conservée	1	1		Indéterminé					
731	125	2J6	3.1.1.11	Fer forgé	Fer à cheval	Fragment de fer à cheval avec bande/crampon au milieu et à l'extrémité	1	1	Crampons sont visible sur les fers à chevaux du 19e siècle (voir «A Guide to Artifacts of Colonial America» de Hume, p. 238-239)	Moyens de transport	19e siècle				
732	125	2J6	3.1.1	Métaux et alliages ferreux	Anse?	Anse courbée en fer	1	1		Consommation indéterminée					
733	125	2J6	5.1.4	Coquille	Coquillage	Petit fragment de coquillage	1	1		Mollusques					
734	125	2J6	5.1.4	Coquille	Oeuf	Fragments de coquille d'oeufs	2	2		Oiseaux					
735	125	2J7	1.1.1.41	TCG Staff slip sans engobe	Pot à posset	Tessons se recollent tous pour former un objet quasi-complet, sauf deux. Ils semblent faire partie du même objet; les tessons ne semble pas avoir une engobe sous sa glaçure, par contre, nous pouvons observer des décors de gros points bruns près du rebord extérieur; diamètre de 9cm à la base	15	1	Céramique fréquente dans les contextes archéologiques entre 1730-1780 (Voir Brassard et Leclerc, p. 55-56) /Placé avec les beaux objets	Alimentation, vaisselle de table	1730-1780	sélectionné	oui	oui	IMG_1203-1204
736	125	2J7	1.1.1.31	TCG avec glaçure	Contenant	Tesson de rebord d'un plat ailé? Il semble avoir des lignes d'engobes blanches effacées; glaçure brune claire	1	1		Consommation indéterminée					

#	Site	Lot	Code	Matériau	Objet	Description	fr	ob	Commentaires	Fonction	Datation	Élagué	Planche	Photo	Réf. photo
737	125	2J7	2.2.1.1	V Teinté régulier vert	Verre à vitre	Un petit tesson mince et plat, teinté régulier vert; un autre petit tesson avec les mêmes caractéristiques, mais tirant plus sur le bleu que le vert; tessons sont patinés	2			Matériaux de base - vitre					
738	125	2J7	5.1.1	Os	Ossement	Os d'oiseau	1	1		Animaux sauf mollusques					
739	125	2J8	1.1.2.61	TCF blanche	Contenant	Tessons qui semble être en terre cuite fine blanche. Par contre, les tessons sont noircis et altérés par l'eau; creamware?	4	4		Alimentation, vaisselle de table	1820-				
740	125	2J8	1.1.1.31	TCG avec glaçure	Terrine	Tesson avec partie d'un bec verseur; glaçure verdâtre; Chaux (?) de collé sur le tesson	1	1		Alimentation, préparation					
741	125	2J8	1.1.1.31	TCG avec glaçure	Contenant	Petits tessons, deux de rebord et deux de corps; glaçure verdâtre, presque brune; Chaux (?) collé sur les tessons	4	4		Consommation indéterminée					
742	125	2J8	1.1.1.31	TCG avec glaçure	Contenant	Terrine ou jatte; glaçure brunâtre; très grande quantité de chaux de présent sur les tessons; les tessons se recollent	3	1		Consommation indéterminée					
743	125	2J8	2.2.1.1	V Teinté régulier vert	Verre à vitre	Petit tesson plat et mince	1			Matériaux de base - vitre					
744	125	2J8	3.1.4	Métaux et alliages plombifères	Indéterminé	Bande de plomb? Recouverte d'une grande quantité de chaux	1	1		Indéterminé					
745	125	2J9	1.1.2.31	Creamware	Contenant	Tesson de corps, courbe, sans marques, ni décors	1	1		Alimentation, vaisselle de table	1762-1820				
746	125	2J9	1.1.1.31	TCG avec glaçure	Contenant	Petit tesson avec glaçure verte sur un côté seulement	1	1		Consommation indéterminée					
747	125	2J9	3.1.1	Métaux et alliages ferreux	Plaque	Fragments plats très rouillés	3	3		Indéterminé					
748	125	2J11	1.1.2.41	TCF argileuse blanche	Pipe	Fragment de fourneau de pipe; marque encerclée «[...] D», possiblement «TD»	1	1		Tabac					
749	125	2J11	1.1.1.3	TCG sans glaçure	Contenant	Fragment de pâte de terre cuite commune sans glaçure	1	1		Consommation indéterminée					
750	125	2J11	1.1.1.31	TCG avec glaçure	Contenant	Un tesson de fond de contenant avec nodules de mortier collé dessus; deux tessons de corps; un tesson de rebord tous ont une glaçure brunâtre	4	4		Consommation indéterminée					
751	125	2J11	1.1.1.31	TCG avec glaçure	Contenant	Tessons de corps; deux tessons ont une glaçure verte sur le côté extérieur du contenant et trois autres, dont deux qui se recollent, ont une glaçure verte foncée sur l'intérieur du contenant	5	4		Consommation indéterminée					
752	125	2J11	1.1.1.31	TCG avec glaçure	Contenant	Deux tessons de corps avec une glaçure brune, presque verdâtre. Glaçure reluisante, inclusion de plomb?	2	2		Consommation indéterminée					
753	125	2J11	2.2.1.1	V Teinté régulier vert	Verre à vitre	Petit tesson mince et plat	1			Matériaux de base - vitre					
754	125	2J11	2.3.1.13	V Coul transp vert	Contenant	Tesson de paroi en verre vert, présence de petites bulles, tesson patiné, fragment de paroi de bouteille?	1	1		Consommation indéterminée					
755	125	2J11	3.1	Métaux et alliages	Bouton?	Diamètre de 2,3 cm; aucun décor visible; endroit où il y aurait eu une attache est visible à l'endos, mais celle-ci est manquante; présence de concrétions; brisé à un endroit sur le bord	1	1		Attaches					
756	125	2J11	5.5.7	Cuir	Retaille	Retailles de cuir	3			Cuir, résidus					
757	125	2J16	1.1.1.31	TCG avec glaçure	Contenant	Petit tesson, glaçure brunâtre	1	1		Consommation indéterminée					
758	125	2J21	1.1.2.41	TCF argileuse blanche	Pipe	Fragment de tuyau de pipe, sans marques, ni décors	1	1		Tabac					

#	Site	Lot	Code	Matériau	Objet	Description	fr	ob	Commentaires	Fonction	Datation	Élagué	Planche	Photo	Réf. photo
759	125	2J21	3.1.1	Métaux et alliages ferreux	Clou indéterminé	Clou très rouillé et corrodé, non-identifiable	1	1		Fixations - clous					
760	125	2J29	5.1.1	Os	Ossement	Os de mammifère	1			Animaux sauf mollusques					
761	125	2J8	3.1	Métaux et alliages	Couvercle?	Couvercle gris, moulé? Diamètre d'environ 22,5 cm; trous et parties manquantes	1	1		Entreposage indéterminé					
762	125	2K1	1.1.2.41	TCF argileuse blanche	Pipe	Fragment de tuyau de pipe, sans marques, ni décors	1	1		Tabac					
763	125	2K1	1.1.1.3	TCG sans glaçure	Contenant	Deux petits tessons de rebord, sans présence de glaçure; tessons se recollent	2	1		Consommation indéterminée					
764	125	2K1	1.1.2.71	TCF blanche vitrifiée	Assiette	Fragment de marli d'assiette; décor floral mauve appliqué au décalque	1	1		Alimentation, vaisselle de table					
765	125	2K1	1.1.2	Terre cuite fine (TCF)	Contenant	Terre cuite fine altéré par la chaleur; concrétions fondues sur le tesson	1	1		Consommation indéterminée					
766	125	2K1	1.3.1.21	PC avec glaçure	Contenant	Fragment de porcelaine commune avec glaçure visible; taches de peinture orangée à un endroit	1	1		Consommation indéterminée					
767	125	2K1	2.1.1	V Inc sans plomb	Tige de verre à vin	Fragment de tige de verre à vin de type balustre régulier avec une partie du pied, possiblement en forme de dôme à repli	2	1		Boissons, absorption					
768	125	2K1	2.1.1	V Inc sans plomb	Contenant	Fragment plat et épais de verre incolore sans plomb	1	1		Indéterminé					
769	125	2K1	2.2.1.1	V Teinté régulier vert	Verre à verre	Petits tessons plats et minces, dont un qui est d'un vert un peu plus foncé	3			Matériaux de base - verre					
770	125	2K1	2.3.1.1	V Coul transp vert foncé	Bouteille à vin	Tesson de verre vert foncé, épais et courbe de type bouteille de vin	1	1		Boissons, conservation/entreposage					
771	125	2K1	2.3.1.1	V Coul transp vert foncé	Bouteille à gin	Tessons de verre vert foncé de type bouteille de gin	2	2		Boissons, conservation/entreposage					
772	125	2K1	2.3.1.13	V Coul transp vert	Bouteille	Tessons de verre vert, tessons courbes de paroi de bouteille	2	2		Boissons, conservation/entreposage					
773	125	2K1	2.1.1	V Inc sans plomb	Perle	Perle de verre enroulée en verre incolore sans plomb	1	1	Placé avec les beaux objets	Parures et bijoux		sélectionné	oui	oui	IMG_1192-1193
774	125	2K1	5.1.5	Nacre	Bouton	Petit bouton à quatre trous, dépression au centre avec les trous sur un côté; diamètre 1 cm	1	1		Attaches					
775	125	2K1	5.1.1	Os	Ossement	Os de mammifères, d'oiseaux, dents	27	27		Animaux sauf mollusques					
776	125	2K1	3.1.2	Métaux et alliages cuivreux	Monnaie	Pièce de monnaie avec inscriptions: «GEORGIUS II»; Le visage de Georges regarde vers la gauche; de l'autre côté la dame est très effacée, la datation aussi 1730? Ou possiblement 1738...	1	1	Placé avec les beaux objets	Commerce	1730?	sélectionné			IMG_1105-1106
777	125	2K1	3.1.2	Métaux et alliages cuivreux	Broche	Petite broche pliée, corrodée verte	1	1		Indéterminé					
778	125	2K1	3.1.4	Métaux et alliages plombifères	Broche	Fragment de broche, pointue à un extrémité	1	1		Indéterminé					
779	125	2K1	3.1.1	Métaux et alliages ferreux	Clou	Un grand et un moyen clou, très corrodé; têtes rondes, presque carré	2	2		Fixations - clous					
780	125	2K1	3.1.1.12	Fer laminé	Clou laminé	Petit clou découpé; tête ronde	1	1		Fixations - clous					
781	125	2K1	4.2.5	Ciment	Indéterminé	Fragment de ce qui semble être du ciment avec couche de peinture blanche et une couche de peinture verte par-dessus la blanche	1	1		Matériaux de liaison					
782	125	2K2	5.1.1	Os	Ossement	Petit fragment d'os	1	1		Animaux sauf mollusques					
783	125	2K3	2.1.1	V Inc sans plomb	Perle	Perle de verre ovale en verre incolore sans plomb; 2 cm de long et 1,3 cm de diamètre	1	1	Placé avec les beaux objets	Parures et bijoux		sélectionné		oui	IMG_1096
784	125	2K3	5.1.1	Os	Ossement	Os de mammifères	13	13		Animaux sauf mollusques					

#	Site	Lot	Code	Matériau	Objet	Description	fr	ob	Commentaires	Fonction	Datation	Élagué	Planche	Photo	Réf. photo
785	125	2K3	3.1.1.3	Fonte	Indéterminé	Objet lourd de forme cylindrique avec concrétions collés sur un côté; environ 3 cm de diamètre et une longueur conservée de près de 7 cm	1	1		Indéterminé					
786	125	2K3	2.3.1.6	V Coul transp bleu foncé	Perle	Perle de forme ovale; décor de trois stries blanc-rouge-blanc sur la surface de la perle; environ 1,2 cm de long et 0,8 cm de diamètre	1	1	Placé avec les beaux objets	Parures et bijoux		sélectionné	oui	oui	IMG_1109
787	125	2K3	3.1.2	Métaux et alliages cuivreux	Indéterminé	Petit objet qui se visse dans un autre; partie circulaire aurait pu accueillir une deuxième partie	1	1		Indéterminé					
788	125	2K4	3.1.1	Métaux et alliages ferreux	Concrétion	Concrétion de rouille; fragments de broches et clous tous corrodés ensemble?	1	1		Indéterminé					
789	125	2K6	1.1.1.31	TCG avec glaçure	Contenant	Tessons de contenant en terre cuite avec traces de glaçure brunâtre	2	2		Consommation indéterminée					
790	125	2K6	1.1.2.31	Creamware	Contenant	Tesson de rebord et de corps; sans marques, ni décors	2	2		Alimentation, vaisselle de table	1762-1820				
791	125	2K6	1.1.2.61	TCF blanche	Contenant	Tout petit tesson altéré; concécion de rouille collé sur le tesson	1	1		Consommation indéterminée	1820-				
792	125	2K8	1.1.2.41	TCF argileuse blanche	Pipe	Fragment de tuyau de pipe, sans marques, ni décors	1	1		Tabac					
793	125	2K8	4.1.8	Silex	Pierre à fusil	Pierre à fusil fait de silex brun-blond, taillée sur éclat; 3,5 cm x environ 2,2 cm	1	1	Placé avec les beaux objets	Chasse/guerre, armes à feu		sélectionné			
794	125	2M1	1.1.1.31	TCG avec glaçure	Contenant	Tesson de rebord avec partie d'un bec verseur? Glaçure verdâtre et brunâtre à certains endroits	1	1		Consommation indéterminée					
795	125	2M1	1.1.2.51	Pearlware	Bol	Tessons de fond et de paroi; sans marques, ni décors; glaçure bleuté dans les replis; tessons se recollent	2	1		Alimentation, vaisselle de table	1780-1820				
796	125	2M1	1.1.2.51	Pearlware	Contenant	Tessons de contenants; trois tessons se recollent et forment un décor bleu d'une scène; un tesson avec décor floral peint en bleu, vert, noir et rose; un tesson sans décor glaçure bleuté	5	3		Alimentation, vaisselle de table	1780-1820				
797	125	2M1	1.1.2.61	TCF blanche	Contenant	Tesson de fond et de paroi; sans marques, ni décors	2	2		Alimentation, vaisselle de table	1820-				
798	125	2M1	1.1.2.71	TCF blanche vitrifiée	Contenant	Possiblement un fond de tasse; décor de pans moulés; diamètre d'environ 4,5 cm	1	1		Alimentation, vaisselle de table					
799	125	2M1	1.1.2.71	TCF blanche vitrifiée	Contenant	Tesson de rebord de contenant et petit tesson de paroi; tous deux sont sans marques, ni décors	2	2		Alimentation, vaisselle de table					
800	125	2G3	5.5.7	Cuir	Ceinture ou bandoulière	extrémité d'une ceinture ou bandoulière, 4 trous d'attache sont alignés dans la partie centrale à 3,2 / 3,2 / 4,0 cm de distance; le premier trou se trouve à 1,5 cm de l'extrémité; une double ligne de trous de couture commence près du dernier trou de chaque bord; longueur du fragment: 16,2 cm; largeur: 2,4 à 3,3 cm; l'extrémité et droite, les coins sont coupés en biseau, des traces de poil se trouvent à la surface, il y a une forte dépression autour du troisième trou qui est aussi le plus grand avec le quatrième et donc parmi les plus utilisés	1		placé avec les beaux objets	Accessoires				oui	IMG_1093
												sélectionné			

#	Site	Lot	Code	Matériau	Objet	Description	fr	ob	Commentaires	Fonction	Datation	Élagué	Planche	Photo	Réf. photo	
801	125	2G3	5.5.7	Cuir	Lanière	mince longue lanière de cuir dont les deux bords sont longés de trous de couture ovales sur toute la longueur; replié à angle plus ou moins droit à plusieurs endroits; longueur: env. 43 cm, largeur: 0,7 cm; vers le milieu de la lanière, deux petites encoches concaves rapprochés sur un des bords (à 4 cm de distance) et des dépressions associés indiquent la présence d'un resserrement causé par un assemblage quelconque et il n'y a pas de trous de fixation à l'endroit où se trouvent les encoches sur ce bord	1		placé avec les beaux objets	Attaches				oui	oui	IMG_1092
802	125	2G3	5.5.7	Cuir	Retaille	petits et moyens fragments	16			Cuir, résidus						sélectionné
803	125	2G4	1.1.1.33	TCG locale glaçure inc	Plat ailé?	fragment de rebord horizontal avec décor à l'engobe blanc, deux bandes avec une ligne sinusoïdale entre les deux, une autre ligne sinusoïdale sur la paroi	1			Alimentation, vaisselle de service	1760-1830					
804	125	2G4	1.1.1.31	TCG avec glaçure	Contenant	petit fragment de corps avec glaçure d'aspect brun; de fabrication locale	1			Consommation indéterminée	1760-1830					
805	125	2G4	1.1.2.31	Creamware	Couvercle	fragment de couvercle circulaire, forme de dôme haut, décoré d'une double-rainure à la base du couvercle et d'une petite rainure longeant l'aile du couvercle; diamètre: 9 cm	1		placé avec les beaux objets	Alimentation, indéterminée	1762-1820			oui	IMG_1095	sélectionné
806	125	2G4	1.1.2.31	Creamware	Anse	fragments qui recollent d'une petite anse	2	1		Alimentation, indéterminée	1762-1820					
807	125	2G4	1.1.2.31	Creamware	Assiette?	fragment de rebord, sans décor	1			alimentation, vaisselle de table	1762-1820					
808	125	2G4	1.1.2.31	Creamware	Contenant	fragments de corps	3			Consommation indéterminée	1762-1820					
809	125	2G4	1.1.2.51	Pearlware	Contenant	petit tesson de corps, décor (floral?) peint, on voit une ligne (tige?) brune et de petits boutons jaunes (fleurs?)	1			Consommation indéterminée	1775-1830					
810	125	2G4	1.1.2.41	TCF argileuse blanche	Pipe	fragments de tuyau, dont un proche de l'embout	4			Tabac						
811	125	2G4	1.1.2.41	TCF argileuse blanche	Pipe	minuscule fragment de fourneau, sans décor	1			Tabac						
812	125	2G4	2.2.1.1	V Teinté régulier vert	Verre plat	teinte surtout plus foncé	13			Matériaux de base - verre						
813	125	2G4	2.2.1.3	V Teinté régulier turquoise	Verre plat		3			Matériaux de base - verre						
814	125	2G4	5.1.1	Os	Ossement	os de mammifère, trois petits fragments	3			Mammifères						
815	125	2G4	5.1.1	Os	Ossement	os d'oiseaux	3			Oiseaux						
816	125	2G4	5.1.1	Os	Ossement	os de mammifère blanchis, petits fragments	3			Mammifères						
817	125	2G4	5.5.7	Cuir	Retaille		14			Cuir, résidus						
818	125	2G5	1.1.1.32	TCG locale glaçure verte	Terrine ou jatte	fragments de rebord qui recollent, lèvre arrondie, glaçure verte sur la paroi intérieure; diamètre: 18 cm	2	1		Alimentation, préparation	1760-1830					
819	125	2G5	1.1.1.32	TCG locale glaçure verte	Contenant	petit tesson de corps, glaçure verte altéré	1			Consommation indéterminée	1760-1830					
820	125	2G5	1.1.1.31	TCG avec glaçure	Contenant	petit tesson de rebord, feuilleté, terrine ou jatte? Paroi intérieure manquante, glaçure?	1			Consommation indéterminée	1760-1830					
821	125	2G5	1.1.2.21	Cream coloured	Contenant	petit tesson de corps avec décor moucheté brun au manganèse	1			Consommation indéterminée	1720-1760					
822	125	2G5	1.1.2.31	Creamware	Bol à thé	petit bol sur pied annulaire, sans décor; diamètre: 8,5 cm	3	1		Alimentation, vaisselle de table	1762-1820					
823	125	2G5	1.1.2.31	Creamware	Bol à thé	bol de taille identique que le précédent, fragments de rebord, teinte un peu verdâtre; diamètre: 8,5 cm	2	1		Alimentation, vaisselle de table	1762-1820					

#	Site	Lot	Code	Matériau	Objet	Description	fr	ob	Commentaires	Fonction	Datation	Élagué	Planche	Photo	Réf. photo
824	125	2G5	1.1.2.31	Creamware	Soucoupe	fragments de rebord-corps; diamètre: 14 cm	5	1		Alimentation, vaisselle de table	1762-1820				
825	125	2G5	1.1.2.31	Creamware	Contenant	fragments de corps et petit éclat, deux tessons recollent (avec petite carène intérieure), au moins deux objets	4			Consommation indéterminée	1762-1820				
826	125	2G5	1.1.2.31	Creamware	Couvercle	fragment de partie basse, semble identique au fragment du lot 2G4	1			Consommation indéterminée	1762-1820				
827	125	2G5	1.1.2.31	Creamware	Bol?	fragment de corps, grand bol? Diamètre: 16 cm	1			Alimentation, vaisselle de service	1762-1820				
828	125	2G5	1.1.2.51	Pearlware	Contenant	petit tesson de corps, décor géométrique peint en bleu sur une surface	1			Consommation indéterminée	1775-1830				
829	125	2G5	1.1.2.1	Faïence blanche	Plat?	fragment de rebord ondulant, pâte chamois-jaunâtre, décor peint en noir sur les deux faces, sur le rebord supérieur: bande longeant le rebord et soulignée de festons, sur la face inférieure: décor géométrique, mais la glaçure est largement écaillée	1			Alimentation, vaisselle de service	1700-1780				
830	125	2G5	1.1.2.41	TCF argileuse blanche	Pipe	longs fragments de tuyau, sans décor ou marque, deux fragments recollent	3			Tabac					
831	125	2G5	1.1.2.41	TCF argileuse blanche	Pipe	fragment de fourneau, sans décor	1			Tabac					
832	125	2G5	1.1.2.41	TCF argileuse blanche	Pipe	fourneau presque complet, cercle avec lettrage « TD » et palmettes en creux sur l'arrière du fourneau, initiales « W/G » en relief de part et d'autre du talon	2	1	Savard et Drouin, 1990, fig. 42c et 45f	Tabac	1760-1780				
833	125	2G5	2.3.1.1	V Coul transp vert foncé	Bouteille	petit tesson de corps	1			Boissons, conservation/entreposage					
834	125	2G5	2.2.1.1	V Teinté régulier vert	Verre plat		13			Matériaux de base - vitre					
835	125	2G5	2.2.1.3	V Teinté régulier turquoise	Verre plat		5			Matériaux de base - vitre					
836	125	2G5	3.1.2.1	Cuivre ind	Bouton	grand disque plat, décor gravé sur la face supérieure: double-arcs sur le pourtour suivi d'une rangée de petits traits obliques, au centre, possiblement un motif ressemblant à une étoile, mais la surface est trop dégradé; le centre arrière du bouton est surélevé, l'oeillet d'attache est manquant est il a laissé un espace creux au milieu; diamètre: 2,7 cm	1	1	placé avec les beaux objets	Attaches				oui	IMG_1107-1108
837	125	2G5	3.1.1.11	Fer forgé	Clou forgé	un complet (5,6 cm) et un fragment de tige	2			Fixations - clous	avant 1790				
838	125	2G5	4.1.1	Calcaire	Bille	bille complète, pierre de deux couleurs (gris foncé et beige-brun), très lisse, mais présence de deux petites facettes plates liées à un polissage incomplet; diamètre: 1,6 cm	1		placé avec les beaux objets	Jeux et divertissements	avant 1915			oui	IMG_1085
839	125	2G5	5.1.1	Os	Ossement	os de mammifère	3			Mammifères					
840	125	2G5	5.1.1	Os	Ossement	os d'oiseaux	2			Oiseaux					
841	125	2G5	5.1.4	Coquille	Coquillage	petites coquilles torsadées univalves de gastéropode, 6 complètes dont une très petite	6			Mollusques					
842	125	2G5	5.1.4	Coquille	Oeuf	Coquille d'œuf	174			Oiseaux					
843	125	2G5	5.5.7	Cuir	Retaille	petits, moyens et gros fragments, quelques traces de poils et de rouille	27			Cuir, résidus					

#	Site	Lot	Code	Matériau	Objet	Description	fr	ob	Commentaires	Fonction	Datation	Élagué	Planche	Photo	Réf. photo
844	125	2G7	1.1.1.32	TCG locale glaçure verte	Terrine	fragment de rebord, très évasée, lèvre horizontale, petite dépression accidentelle sur la lèvre, trace de l'emplacement du bec verseur, glaçure verdâtre sur tout le tesson, parfois plus incolore par endroit; pâte rouge-orangé	1			Alimentation, préparation	1760-1830				
845	125	2G7	1.1.1.31	TCG avec glaçure	Terrine ou jatte	fragment de rebord, mais paroi intérieure manquante, couleur de la glaçure incertaine	1			Alimentation, préparation	1760-1830				
846	125	2G7	1.1.1.107	TCG Staff slip engobe blanc	Contenant	fragment de rebord évasé, aucun décor, traces noircies sur la lèvre et une tranche	1			Consommation indéterminée	1650-1800				
847	125	2G7	1.1.2.31	Creamware	Contenant	petits tessons, dont un très fin avec petite carène sur la paroi intérieure (voir 2G6); traces de mortier (?) collées sur le tesson (au pourtour)	2			Consommation indéterminée	1762-1800				
848	125	2G7	1.1.2.51	Pearlware	Contenant	petit tesson de corps, décor peint de lignes parallèles bleus	1			Consommation indéterminée	1775-1830				
849	125	2G7	1.1.2.41	TCF argileuse blanche	Pipe	fragments de tuyau, sans décor ou marque	3			Tabac					
850	125	2G7	1.1.2.41	TCF argileuse blanche	Pipe	fragment de tuyau de pipe avec décor moulé en relief: champ rempli de diamants, suivi d'une rangée de cercles, suivi d'une rangée de festons; au-dessous, des fleurs à longues tiges verticales; incrustations noires sur une partie de la surface et sur une des extrémités cassées	1		placé avec les beaux objets; pipe hollandaise?	Tabac				oui	IMG_1087-1088
851	125	2G7	2.2.1.1	V Teinté régulier vert	Verre plat		4			Matériaux de base - verre					
852	125	2G7	2.2.1.3	V Teinté régulier turquoise	Verre plat		4			Matériaux de base - verre					
853	125	2G7	5.1.1	Os	Ossement	os de mammifère	7			Mammifères					
854	125	2G7	5.1.1	Os	Ossement	os de mammifère blanchi, petits fragments	5			Mammifères					
855	125	2G7	5.5.7	Cuir	Retaille	petits et moyens fragments	4			Cuir, résidus					
856	125	2G7	4.2.4	Plâtre	Plâtre	très petit fragment plat	1			Matériaux de liaison					
857	125	2G9	1.1.1.32	TCG locale glaçure verte	Contenant	petit fragment de rebord, glaçure verdâtre	1			Consommation indéterminée	1760-1830				
858	125	2G9	1.1.2.51	Pearlware	Bol?	petit fragment fin de rebord, décor imprimé bleu sur les deux parois, floral sur la paroi intérieure	1		possiblement de la TCF blanche	Alimentation, absorption	1775-1830				
859	125	2G9	1.1.2.41	TCF argileuse blanche	Pipe	long fragment de tuyau, sans marque ou décor	1			Tabac					
860	125	2G9	2.2.1.1	V Teinté régulier vert	Verre plat		1			Matériaux de base - verre					
861	125	2G9	3.1.1.1	Fer ind	Bande	possiblement un cerceau? Dimensions: 16,5 x 3,2 cm	1			Indéterminé					
862	125	2G9	3.1.1.1	Fer ind	Support?	tige courbé à section ovale, les deux extrémités recourbés dans l'autre sens, une à pointe dont le bout est droit, l'autre extrémité recourbée est aplatie et élargie; longueur: 21,0 cm	1			Supports					
863	125	2G9	5.1.1	Os	Ossement	os de mammifère	1			Mammifères					
864	125	2G9	5.5.7	Cuir	Retaille	petit fragment	1			Cuir, résidus					
865	125	2G11	1.1.2.31	Creamware	Assiette ou plat?	petit fragment de rebord, probablement de type « Royal »	1			Alimentation, absorption	1762-1820				
866	125	2G11	2.2.1.1	V Teinté régulier vert	Verre plat		1			Matériaux de base - verre					
867	125	2G11	3.1.1.11	Fer forgé	Clou forgé	petit clou complet, pointe recourbé à angle droit; longueur: 5,5 cm	1			Fixations - clous	avant 1790				

#	Site	Lot	Code	Matériau	Objet	Description	fr	ob	Commentaires	Fonction	Datation	Élagué	Planche	Photo	Réf. photo
868	125	2G11	3.1.1.11	Fer forgé	Fer à cheval	cassé, une branche manquante, à branche large et mince recourbée vers l'intérieure à son extrémité, partie avant de forme droite, trois trous de clou sur la branche présente, léger talon; longueur: 12,2 cm	1		placé avec les beaux objets	Moyens de transport	avant 1800	sélectionné	oui	oui	IMG_1262
869	125	2G11	4.1.7.2	Schiste	Indéterminé	petit fragment rougi sur une face, légèrement rougi sur la face opposé	1		ou calcaire?	Indéterminé					
870	125	2G12	1.1.1.33	TCG locale glaçure inc	Contenant	petit tesson de corps, pâte rouge brique, glaçure d'aspect brun sur la paroi intérieure et coulée de glaçure sur la paroi extérieure	1			Consommation indéterminée	1760-1830				
871	125	2G12	1.1.2.41	TCF argileuse blanche	Pipe	fragment de devant de fourneau avec tige de fleur moulée en relief sur la marque de moule	1		décor floral sur la ligne du moule surtout utilisé au début du 19e siècle	Tabac	1780-				
872	125	2G12	2.2.1.3	V Teinté régulier turquoise	Verre plat	fragment épais	1			Matériaux de base - vitre					
873	125	2G12	3.1.1.11	Fer forgé	Clou forgé	mouyen clou presque complet et fragmet de tige de très large clou, recourbée; longueurs: 4,7 et 7,7 cm	2			Fixations - clous	avant 1790				
874	125	2G12	4.1.7.2	Schiste	Indéterminé	petit fragment, possiblement pris pour un tesson de céramique	1			Indéterminé					
875	125	2G12	5.1.1	Os	Ossement	petit fragment blanc, possiblement un fragment d'os de mammifère	1			Mammifères					
876	125	2G13	1.1.2.31	Creamware	Assiette?	fragment de marli-bouge, pas de décor, légèrement altéré	1			alimentation, vaisselle de table	1762-1820				
877	125	2G13	1.1.2.61	TCF blanche	Contenant	petit tesson de corps, altéré, noirci	1			Consommation indéterminée	1820-				
878	125	2G13	1.1.2.41	TCF argileuse blanche	Pipe	fragment de tuyau, pas de décor ou de marque	1			Tabac					
879	125	2G13	2.2.1.1	V Teinté régulier vert	Verre plat		3			Matériaux de base - vitre					
880	125	2G13	2.2.1.3	V Teinté régulier turquoise	Verre plat		1			Matériaux de base - vitre					
881	125	2G13	5.5.7	Cuir	Retaille	petits fragments	7			Cuir, résidus					
882	125	2G14	1.1.1.33	TCG locale glaçure inc	Terrine ou jatte	fragment de rebord, glaçure d'aspect brune sur la paroi intérieure; diamètre: 30 cm	1			Alimentation, préparation	1760-1830				
883	125	2G14	1.1.2.31	Creamware	Contenant	tesson de fond plat et éclat, recollent, aucun décor	2	1		Consommation indéterminée	1762-1820				
884	125	2G14	1.1.2.41	TCF argileuse blanche	Pipe	fragments de tuyau, sans décor ou marque	2			Tabac					
885	125	2G14	1.1.2.41	TCF argileuse blanche	Pipe	fragment de fourneau avec trace de talon et petite partie du tuyau, l'extrémité du tuyau est « mâchée », des éclats sont manquant sur son pourtour est il est possible que la pipe a été utilisé un certain temps dans cet état sans tuyau; pipe noirci sur l'extérieur aussi; longueur du tuyau restant à partir du talon: 1,9 cm	1		placé avec les beaux objets	Tabac		sélectionné		oui	IMG_1074-1075
886	125	2G14	2.2.1.1	V Teinté régulier vert	Verre plat		6			Matériaux de base - vitre					
887	125	2G14	2.2.1.3	V Teinté régulier turquoise	Verre plat		4			Matériaux de base - vitre					
888	125	2G14	2.2.1.3	V Teinté régulier turquoise	Fiole?	petit fragment, de talon (?) et corps de petite fiole circulaire?	1			Soins du corps					
889	125	2G14	2.1.1	V Inc sans plomb	Contenant	petit fragment très fin, légèrement courbé	1			Consommation indéterminée					
890	125	2G14	3.1.1.11	Fer forgé	Clou forgé	un large et un petit, complets; longueurs: 3,9 et 10,7 cm	2			Fixations - clous	avant 1790				
891	125	2G14	3.1.1.1	Fer ind	Clou?	probablement fragment de tige de clou forgé; pris dans beaucoup de concrétions; longueur: 4,2 cm	1			Fixations - clous	avant 1790				
892	125	2G14	5.5.7	Cuir	Retaille	petits fragments	4			Cuir, résidus					

#	Site	Lot	Code	Matériau	Objet	Description	fr	ob	Commentaires	Fonction	Datation	Élagué	Planche	Photo	Réf. photo
893	125	2G16	1.1.2.41	TCF argileuse blanche	Pipe	fragment de tuyau, sans décor ou marque	1			Tabac					
894	125	2G17	1.1.2.31	Creamware	Soucoupe	fragment de rebord, sans décor; diamètre: 13 cm	1			Alimentation, vaisselle de table	1762-1820				
895	125	2G17	2.2.1.1	V Teinté régulier vert	Verre plat		2			Matériaux de base - vitre					
896	125	2G17	2.2.1.3	V Teinté régulier turquoise	Verre plat		3			Matériaux de base - vitre					
897	125	2L1	1.1.1.32	TCG locale glaçure verte	Contenant	fragment plat de rebord de forme arrondie, peut-être un marli? Pâte brune compacte, glaçure verte partielle sur les deux côtés, rainure longeant le rebord sur un côté; diamètre: 12 cm	1			Consommation indéterminée	1760-1830				
898	125	2L1	1.1.2.1	Faïence blanche	Assiette?	1 fragment de marli et un fragment de fond, pâte jaune, glaçure de teinté bleuté, décor (floral?) peint en bleu; diamètre: 20 cm	2			alimentation, vaisselle de table	1700-1780				
899	125	2L1	1.1.2.51	Pearlware	Assiette	fragment de fond avec décor « Blue Willow » imprimé, partie de pagode et du saule visible	1		ou TCF blanche?	Alimentation, vaisselle de table	1775-1820				
900	125	2L1	1.1.2.51	Pearlware	Contenant	petit fragment de corps avec décor imprimé en bleu sur les deux parois; deux oiseaux face à face sur un côté, décor végétal sur l'autre côté	1		ou TCF blanche?	Consommation indéterminée	1775-1820				
901	125	2L1	1.1.2.51	Pearlware	Anse	petite anse de tasse?, fragment, sans décor, mais il y a une incision en biais à la surface, glaçure bleutée par endroit	1			Alimentation, vaisselle de table	1775-1820				
902	125	2L1	1.1.2.61	TCF blanche	Assiette	marli-bouge d'assiette, décor de paysage et de fleurs imprimé en brun; diamètre: 20 cm	3	1		Alimentation, vaisselle de table	1820-				
903	125	2L1	1.1.2.61	TCF blanche	Contenant	petit tesson de corps avec décor géométrique et floral imprimé en bleu	1			Consommation indéterminée	1820-				
904	125	2L1	1.1.2.61	TCF blanche	Tasse	fragments de rebord, décor floral rouge imprimé à l'éponge sous le rebord et sur la paroi extérieures; diamètre: 7 cm	4	1	importé surtout après 1880	Alimentation, vaisselle de table	1830-				
905	125	2L1	1.1.2.71	TCF blanche vitrifiée	Assiette	fragments de marli avec motif de blé moulé en relief, cannelures sur le corps; diamètre: 23 cm	2	1		Alimentation, vaisselle de table	1850-				
906	125	2L1	1.1.2.71	TCF blanche vitrifiée	Assiette	fragments de marli avec motif de blé moulé en relief, cannelures sur le corps; diamètre: 20 cm	3	1		Alimentation, vaisselle de table	1850-				
907	125	2L1	1.1.2.71	TCF blanche vitrifiée	Assiette	fragments de marli avec motif de blé moulé en relief, cannelures sur le bouge; diamètre: 24 cm	6	1		Alimentation, vaisselle de table	1850-				
908	125	2L1	1.1.2.71	TCF blanche vitrifiée	Bol?	fragments de rebord-corps et de fond avec pied annulaire et fond légèrement concave, corps évasé, teinté bleuté, décor de « cannelures » moulé sur la paroi extérieure, plusieurs tessos altérés par la chaleur; diamètre au rebord: 18 cm; diamètre du pied: 8 cm; le haut et le bas du corps ne recolle pas	18	1		Alimentation, vaisselle de service	1850-				
909	125	2L1	1.1.2.71	TCF blanche vitrifiée	Cuvette?	réceptif à paroi très évasé, pied légèrement évasé, un tesson de rebord horizontal, pas de décor, marque sous le fond: armoiries avec licorne et lion, écriture au-dessous: « [I]RONSTONE CHINA »; diamètre ouverture ext.: 31 cm; diamètre pied: 17 cm	31	1		Hygiène	1850-				

#	Site	Lot	Code	Matériau	Objet	Description	fr	ob	Commentaires	Fonction	Datation	Élagué	Planche	Photo	Réf. photo
910	125	2L1	1.1.2.71	TCF blanche vitrifiée	Assiette ou plat	tesson de marii-bouge sans décor	1			Alimentation, absorption	1850-				
911	125	2L1	1.1.2.71	TCF blanche vitrifiée	Soucoupe	fragment de rebord-corps-fond avec pied annulaire, pas de décor, trace d'une marque de fabricant imprimé en noir	1			Alimentation, vaisselle de table	1850-				
912	125	2L1	1.1.2.71	TCF blanche vitrifiée	Pot?	fragments de rebord d'un récipient de forme cylindrique, bande en saillie autour du rebord extérieur, corps extérieur décoré de cannelures verticales	2	1		Alimentation, indéterminée	1850-				
913	125	2L1	1.1.2.71	TCF blanche vitrifiée	Soucoupe?	fragment de rebord, trace de décor moulé en diagonale sur la paroi intérieure	1			Alimentation, vaisselle de table	1850-				
914	125	2L1	1.1.2.71	TCF blanche vitrifiée	Tasse?	fragment de rebord avec décor de cannelures sur la paroi extérieure, possiblement aussi décor de type « Blé » en haut de la paroi	1			Alimentation, vaisselle de table	1850-				
915	125	2L1	1.1.2.71	TCF blanche vitrifiée	Soucoupe?	fragment de rebord avec cannelures sur la paroi intérieure	1			Alimentation, vaisselle de table	1850-				
916	125	2L1	1.1.2.71	TCF blanche vitrifiée	Tasse?	fragment de rebord, cannelures sur la paroi extérieure	1			Alimentation, vaisselle de table	1850-				
917	125	2L1	1.1.2.71	TCF blanche vitrifiée	Assiette?	petit fragment de corps (mari?), trace de décor moulé, probablement de type « Blé » sur la paroi intérieure	1			alimentation, vaisselle de table	1850-				
918	125	2L1	1.1.2.71	TCF blanche vitrifiée	Tasse?	fragment de rebord de récipient de forme cylindrique, possiblement une tasse, pas de décor	1			Alimentation, vaisselle de table	1850-				
919	125	2L1	1.1.2.71	TCF blanche vitrifiée	Soucoupe?	petit tesson de rebord sans décor	1			Alimentation, vaisselle de table	1850-				
920	125	2L1	1.1.2.71	TCF blanche vitrifiée	Contenant	fragment de fond avec pied annulaire, marque de fabricant partiel imprimé en noir sous le fond (partie du lion tenant les armoiries, seulement le corps et les pattes arrière sont visibles)	1			Consommation indéterminée	1850-				
921	125	2L1	1.1.2.71	TCF blanche vitrifiée	Contenant	fragments de fond divers avec pied annulaire	5			Consommation indéterminée	1850-				
922	125	2L1	1.1.2.71	TCF blanche vitrifiée	Plat de service?	fragment de rebord horizontal et de corps, décor floral bleu imprimé sur le rebord et sur le corps extérieure, rebord droit, possiblement un plat ovale	1			Alimentation, vaisselle de service	1850-				
923	125	2L1	1.1.2.71	TCF blanche vitrifiée	Contenant	fragments de corps divers avec décors moulés sur la face extérieure, un avec décor sur la face intérieure, formes non identifiables	5			Consommation indéterminée	1850-				
924	125	2L1	1.1.2.71	TCF blanche vitrifiée	Contenant	fragments de corps et éclats avec décor de côtes et de cannelures horizontales et verticales	7	1		Consommation indéterminée	1850-				
925	125	2L1	1.1.2.71	TCF blanche vitrifiée	Contenant	fragments de corps ou de fond plat divers, sans décor	30			Consommation indéterminée	1850-				
926	125	2L1	1.1.2.71	TCF blanche vitrifiée	Objet indéterminé	gros fragment de corps épais, recourbé, entièrement couvert de décor moulé ondulant sur la face extérieure, entièrement altéré par la chaleur (noirci)	1			Consommation indéterminée	1850-				
927	125	2L1	1.1.2.91	TCF jaune glaçure claire	Contenant	fragment de corps épais sans décor	1			Consommation indéterminée	1840-1925				

#	Site	Lot	Code	Matériau	Objet	Description	fr	ob	Commentaires	Fonction	Datation	Élagué	Planche	Photo	Réf. photo
928	125	2L1	1.1.2.114	TCF chamois glaçure brune	Broc ou pichet	fragments de base, de corps, de col et d'anse, décor moulé élaboré de côtes et cannelures, végétales et motifs géométriques; pied évasé; glaçure de type « Rockingham »; diamètre de la base: 10 cm	10		Placé avec les beaux objets; voir aussi 2L2 (# 1009)	Consommation indéterminée	1830-1940			oui	IMG_1151-1155 + DSC_023 8-244
929	125	2L1	1.2.1.81	GG Derbyshire 3	Encrier	complet, hauteur: 5,2 cm; diamètre: 4,8 cm	1	1	placé avec les beaux objets	Écrits	1800-1875			oui	IMG_1132
930	125	2L1	1.2.1.81	GG Derbyshire 3	Bouteille?	fragment de corps-épaule? Et petit éclat	2			Boissons, conservation/entreposage	1800-1875				
931	125	2L1	1.3.2.21	PF dure européenne	Figurine	bras droit de figurine, portant un manche long bleu; longueur: 2,7 cm	1		voir tête de figurine du lot 2L2, # 1016; placé avec les beaux objets	Décoration	1708-			oui	IMG_1233
932	125	2L1	1.1.2.41	TCF argileuse blanche	Pipe	fragment de tuyau avec inscription en creux écrit perpendiculaire à la longueur: « Gravée / à Paris »	1			Tabac					
933	125	2L1	1.1.2.41	TCF argileuse blanche	Pipe	fragments de tuyau sans décor ou inscription	2			Tabac					
934	125	2L1	1.1.2.41	TCF argileuse blanche	Pipe	grand fourneau fragmentaire, trace d'inscription en creux sur le côté droit, lettre partielle « I » ou « T » ?	2	1		Tabac					
935	125	2L1	1.1.2.41	TCF argileuse blanche	Pipe	fragment de fourneau avec inscription partielle en creux sur le devant droit: « D »	1			Tabac					
936	125	2L1	1.1.2.41	TCF argileuse blanche	Pipe	petit fragment de fourneau, trace de décor moulé en relief	1			Tabac					
937	125	2L1	2.2.1.1	V Teinté régulier vert	Verre plat	différentes épaisseurs	43			Matériaux de base - vitre					
938	125	2L1	2.3.1.1	V Coul transp vert foncé	Bouteille	probablement à pans plats et coins arrondis, un fragment de corps	1			Boissons, conservation/entreposage					
939	125	2L1	2.3.1.13	V Coul transp autre	Bouteille	de couleur turquoise, bouteille cylindrique, fragment de bas du corps et partie de talon, 1 petit éclat	2	1		Boissons, conservation/entreposage					
940	125	2L1	2.2.1.1	V Teinté régulier vert	Contenant	bouteille? Fragment plat aux épaisseurs très variables	1			Consommation indéterminée					
941	125	2L1	2.2.1.1	V Teinté régulier vert	Contenant	deux fragments de corps recoués, de teinte et d'épaisseurs différentes, 2 objets, possiblement des bouteilles	2			Consommation indéterminée					
942	125	2L1	2.2.1.3	V Teinté régulier turquoise	Bouteille pharmaceutique	bouteille de forme rectangulaire aux coins chanfreinés avec quatre pans en retrait, partie supérieure des grands pans arquée; un petit côté et partie supérieure manquants; inscriptions moulées en creux: « DRUGGISTS » sur le pan devant et « [...V?]. CADY & Co. » sur un côté; dimensions: hauteur conservée: 12,6 cm; fond: 5,7 x 3,1 cm	3	1	Placé avec les beaux objets	Médication	1850-1930			oui	IMG_1136-1138
943	125	2L1	2.2.1.3	V Teinté régulier turquoise	Bouteille pharmaceutique	bouteille de forme ovale (pans plats et côtés arrondis); point d'appui plat, fond rectangulaire en retrait et peu profond, épaule, goulot et extrémité manquants, pas d'inscription; dimensions: hauteur conservée: 9,8 cm; fond: min. 6,3 x 3,4 cm	6	1		Médication					

#	Site	Lot	Code	Matériau	Objet	Description	fr	ob	Commentaires	Fonction	Datation	Élagué	Planche	Photo	Réf. photo
944	125	2L1	2.2.1.3	V Teinté régulier turquoise	Bouteille	petite bouteille cylindrique, plusieurs fragments de fond et corps inférieur et plusieurs fragments d'épaule et col et six fragments séparés; 2 marques de moule sur le corps, l'épaule et le col, point d'appui en biais, fond en retrait peu profond, marque de pontil; hauteur: partie inférieure: 7,5 cm, partie supérieure: 9,1 cm; diamètre: 3,8 cm	13	1	ou autre fonction possible (condiments?)	Médication					
945	125	2L1	2.2.1.3	V Teinté régulier turquoise	Bouteille pharmaceutique	deux fragments d'une bouteille, corps possiblement rectangulaire, fragments de forme courbé avec trace de coin chanfreiné	2	1		Médication					
946	125	2L1	2.2.1.3	V Teinté régulier turquoise	Bouteille à boisson gazeuse	fragments de corps d'une bouteille en forme d'œuf, marque de moule sur deux fragments	3	1		Alimentation, conservation					
947	125	2L1	2.2.1.1	V Teinté régulier vert	Bouteille	tessons de corps courbés à différents degrés et tout petit éclat	5			Alimentation, conservation					
948	125	2L1	2.99	Verre altéré	Objet indéterminé	deux petits fragment de teinte turquoise, fondus, incrustations sableuses et couverts d'une patine blanche; deux tessons de verre teinté vert, collés ensembles, fondus/déformés et couverts d'une patine blanche; un fragment, possiblement incolore ou teinté vert, déformé, incrustations sableuses à la surface	4			Consommation indéterminée					
949	125	2L1	2.2.1.1	V Teinté régulier vert	Bouteille pharmaceutique	petit fragment de coin, bouteille probablement de forme ovale, point d'appui plat et fond en retrait, pan en retrait, talon chanfreiné; très légère teinte verdâtre	1			Médication					
950	125	2L1	2.1.1	V Inc sans plomb	Verre à pied	ped avec partie inférieure de la tige et plusieurs fragments de la coupe avec partie supérieure de la tige, décor moulé en relief; verre moulé à la presse; tige à section hexagonale; décor de panneaux subdivisant la coupe, motif répété trois fois de cercle avec hibou sur une branche et lignes rayonnantes dans un coin formé par une bande horizontale et une bande verticale remplies de zigzags et de points (motif « Own in Fan » ou « Parrot »); trois marques de moule sur le pied; hauteur totale: 14,0 cm; hauteur de la coupe: 7,7 cm (sans tige); diamètre d'ouverture: env. 8 cm; diamètre du pied: 8 cm	10	1	probablement Richard & Hartley Flint Glass Co., Pittsburg (ét. 1866), motif daterait des années 1890; Réf.: Unitt, Doris et Peter, American and Canadian Goblets, p. 187; www.collectorsweekly.com/articles/figured-glassware-and-where-it-came-from ; datation poss. après 1880; aussi: Lee, Early American Pressed Glass, pl. 100	Boissons, absorption				oui, à repren	IMG_1147-1150

#	Site	Lot	Code	Matériau	Objet	Description	fr	ob	Commentaires	Fonction	Datation	Élagué	Planche	Photo	Réf. photo
951	125	2L1	2.1.1	V Inc sans plomb	Verre à pied	verre probablement identique au précédent mais seulement un tessons comportant une partie du cercle et du hibou avec une partie du soleil et de la bande horizontale remplie de zigzags et de points (motif « Own in Fan » ou « Parrot »)	1		probablement Richard & Hartley Flint Glass Co., Pittsburg (ét. 1866), motif daterait des années 1890; Réf.: Unitt, Doris et Peter, American and Canadian Goblets, p. 187; www.collectorsweekly.com/articles/figured-glassware-and-where-it-came-from ; datation poss. après 1880	Boissons, absorption					
952	125	2L1	2.1.1	V Inc sans plomb	Couvercle	petit couvercle hémisphérique de verre pressé, bande en saillie longeant le rebord, décor d'arcs suivi d'arabesques faisant le tour du corps, bouton décoré de rainures et de facettes se terminant en forme pyramidale formée de six facettes; hauteur: 8,4 cm; diamètre: 10,0 cm	10	1	Placé avec les beaux objets	Alimentation, conservation				oui	IMG_1141-1142
953	125	2L1	2.1.1	V Inc sans plomb	Bouteille à condiment?	petite bouteille à base circulaire, de forme ovoïde, décoré de trois côtes horizontales près de sa base et au-dessous du col, col rétréci vers le haut, lèvre aplatie, rebord biseauté; talon arrondi (côte), point d'appui plat, fond concave peu profond; lettre « P » [P] moulée en relief sous le fond; trace de deux marques de moule qui longent le corps; hauteur: 11,6 cm; diamètre fond: 4,3 cm; diamètre ouverture: 3,6 cm	16	1	Placé avec les beaux objets	Alimentation, vaisselle à usage spécifique				oui	IMG_1144-1146
954	125	2L1	2.1.1	V Inc sans plomb	Contenant	petit plat de service?, en verre pressé, surface givré, décor géométrique en relief, frise avec lignes obliques et festons; fragments de rebord supérieur avec assise pour couvercle et petit éclat, très fragmentaire	7	1	Placé avec les beaux objets	Alimentation, vaisselle de service				oui	IMG_1140
955	125	2L1	2.1.1	V Inc sans plomb	Cheminée de lampe	une ouverture complète et deux fragments d'ouverture, 8 fragments de corps, 3 minuscules fragments, aucun décor, rebords resserrés et lèvre arrondie, corps sous le rebord évasé vers le bas et courbant plus loin; probablement ouvertures du haut de la cheminée, deux objets?; diamètre ext. de l'ouverture: 3,8 cm pour tous les fragments de rebord	15			Éclairage					
956	125	2L1	2.1.1	V Inc sans plomb	Gobelet?	fragments de rebord, aucun décor; diamètre: env. 7 cm	3			Boissons, absorption					
957	125	2L1	2.1.1	V Inc sans plomb	Bouteille?	fragment de col, de petite bouteille; diamètre: 2,0 cm	1			Consommation indéterminée					
958	125	2L1	2.1.1	V Inc sans plomb	Verre plat		1			Matériaux de base - vitre					
959	125	2L1	2.1.4	V Inc au plomb	Gobelet?	fragment de fond presque plat (très légèrement concave), épais, petite partie seulement de la paroi extérieure qui est plate (pan coupé?)	1			Boissons, absorption	avant 1850				
960	125	2L1	2.1.4	V Inc au plomb	Cheminée de lampe?	fragments minces recourbés, aucun rebord, possiblement cheminée de lampe	4			Éclairage	avant 1850				

#	Site	Lot	Code	Matériau	Objet	Description	fr	ob	Commentaires	Fonction	Datation	Élagué	Planche	Photo	Réf. photo
961	125	2L1	2.1.4	V Inc au plomb	Contenant	fragment recourbé épais, aucun décor, aucune trace de moule; un coin courbé dans l'autre sens	1			Consommation indéterminée	avant 1850				
962	125	2L1	2.1.4	V Inc au plomb	Contenant	fragment plat avec décor moulé ou taillé de rayons	1			Consommation indéterminée	avant 1850				
963	125	2L1	2.3.2.1	V Coul opaque blanc	Bouton	complet, à quatre trous, décor moulé de petits traits rayonnants sur tout le pourtour; diamètre: 1,5 cm	1			Attaches	1854-				
964	125	2L1	2.3.2.10	V Coul opaque noir	Bouton	complet, décor floral moulé (fleur ouverte, fleur fermée, tige et feuilles), arrière-fond pointillé; œillet en fil d'alliage cuivreux; diamètre: 1,6 cm	1		Placé avec les beaux objets	Attaches	1850-1925	sélectionné	oui	oui	IMG_1157-1158
965	125	2L1	3.1.2.2	Laiton	Embout?	petit tube cylindrique, fermé à une extrémité, cassée à l'autre extrémité, semble fait de deux couches de feuille métallique dont l'intérieure seulement comporte l'extrémité fermée de forme arrondie; présence d'une côte près de la cassure couvertes de lignes obliques incisées; longueur conservée: 1,7 cm; diamètre: 0,8 cm	1		Placé avec les beaux objets	Indéterminé		sélectionné		oui	IMG_1134-1135
966	125	2L1	3.1.2	Métaux et alliages cuivreux	Fil	fil de fer replié et torsadé sur lui-même sur une distance, ensuite, une extrémité fortement replié dans le sens contraire de l'autre; un fragment cassé; longueur du plus gros fragment: 4,0 cm; torsadé sur 2,0 cm; épaisseur du fil: 1 mm	2			Indéterminé					
967	125	2L1	3.1.3.1	Étain	Objet indéterminé	deux minces disques découpés de forme octogonale aux contours irréguliers, pris ensembles dans une petite masse concrétionnée; leurs surfaces visibles sont irrégulières et semblent comporter des ouvertures comblées par la même masse qui les colle ensembles; fait d'étain? couleur noirâtre; présence concrétions ferriques et cuivreuses; dimensions des disques: 2,2 x 1,9 cm; 2,0 x 1,9 cm; épaisseur: < 1 mm chaque et max. 0,6 pour l'ensemble	1		Placé avec les beaux objets	Indéterminé		sélectionné		oui	IMG_1160-1161
968	125	2L1	7.11	Acier et os	Couteau	deux côtes cunéiformes en os avec soie plate d'ustensile, partie distale (couteau?) manquante; deux rivets toujours en place, côtes décorés d'incisions obliques et d'hachures; longueur des côtes: 7,0 cm; largeur: 1,3 à 1,7 cm	1		Placé avec les beaux objets; soie plate: dès 1720; hachures sur côtes des ustensiles anglais juqu'en 1875;	Alimentation, ustensile de table	avant 1875	sélectionné			
969	125	2L1	3.1.1.11	Fer forgé	Clou forgé	11 complets; petits à gros clous; longueurs (complets): 4,1 à 8,5 cm; types difficiles à distinguer	19			Fixations - clous	avant 1790				
970	125	2L1	3.1.1.12	Fer laminé	Clou découpé	8 complets, moyens et gros clous; longueurs (complets): 5,5 à 10,6 cm; types difficiles à distinguer	19			Fixations - clous	1790-1850				
971	125	2L1	3.1.1.1	Fer ind	Clou	forgé ou découpé, difficiles à distinguer	20			Fixations - clous	-1850				

#	Site	Lot	Code	Matériau	Objet	Description	fr	ob	Commentaires	Fonction	Datation	Élagué	Planche	Photo	Réf. photo
972	125	2L1	3.1.1.1	Fer ind	Boulon et écrou	longueur: 10,6 cm	1			Fixations - divers					
973	125	2L1	3.1.1.1	Fer ind	Tige	tige à section ronde; longueur: 13,9 cm	1			Indéterminé					
974	125	2L1	3.1.1.1	Fer ind	Clou ou crochet?	tige fortement recourbée, section indéterminé	1			Supports					
975	125	2L1	3.1.1.1	Fer ind	Poignée	complète, pour meuble, de forme allongée, avec rivets (bifurqués) fixés à chaque extrémité, couvert de concrétions; longueur: 8,4 cm; largeur: env. 3,8 cm	1		Placé avec les beaux objets	Mobilier		sélectionné	oui	oui	IMG_1139
976	125	2L1	3.1.1.1	Fer ind	Talon?	plaque métallique mince en forme de talon de chaussure, légèrement concave; dimensions: 6,5 x 5,9 cm	1		Placé avec les beaux objets	Chaussures		sélectionné		oui	IMG_1133
977	125	2L1	3.1.1.1	Fer ind	Bande	petite plaquette rectangulaire avec un coin découpé; dimensions: 4,4 x 3,2 cm	1			Indéterminé					
978	125	2L1	3.1.1.3	Fonte	Plaque	pièce de poêle? de forme rectangulaire, trois coins semblent arrondis (érodés?); pourtour en saillie formant un cadre, partie centrale de forme ovale est enfoncée; beaucoup de concrétions; dimensions: 9,6 x 7,0 cm; épaisseur: 1,7 cm	1		Placé avec les beaux objets	Consommation indéterminée		sélectionné			
979	125	2L1	5.1.1	Os	Bouton	à quatre trous, surface supérieure plate avec partie centrale avec trous en retrait, dos convexe; diamètre: 1,8 cm; complet	1			Attaches	1854-				
980	125	2L1	5.1.1	Os	Ossement	petit fragment d'os de mammifère blanchi	1			Mammifères					
981	125	2L1	5.1.4	Coquille	Coquillage	huître	11			Mollusques					
982	125	2L1	5.1.4	Coquille	Coquillage	petites coquilles bivalves, huître?	3			Mollusques					
983	125	2L1	5.5.7	Cuir	Ceinture ou bandoulière	fragment avec 5 trous de fixation, cassé aux deux extrémités, longueur: 19,4 cm; largeur: 2,4 cm	1			Attaches					
984	125	2L1	5.5.1	Tissu	Indéterminé	tissus épais; de forme presque rectangulaire, avec un trou ovale au centre et une incision dans le tissu de chaque côté du trou dans le sens de la longueur du tissu, un autre trou ovale se trouve près d'un coin; de petits fragments de fer collent sur un rebord; dimensions: 13,0 x 8,5 cm	1		ou fonction: Réutilisation	Vêtements					
985	125	2L1	5.3.1	Plastique	Peigne	fragment de rebord d'un peigne, de couleur noir, toutes les dents sont cassées; dimensions: 8,5 x 1,3 cm	1			Hygiène					

#	Site	Lot	Code	Matériau	Objet	Description	fr	ob	Commentaires	Fonction	Datation	Élagué	Planche	Photo	Réf. photo
986	125	2L2	1.1.1.107	TCG Staff slip engobe blanc	Jarre?	fragment de fond plat avec corps évasé et fragment de corps, pâte chamoise grossière, mince engobe blanc, glaçure jaune sur la paroi intérieure; la pâte et dans une moindre mesure la glaçure, ressemblent à la vaisselle, généralement de table ou de service, du Staffordshire	2	1	Placé avec les beaux objets	Alimentation, entreposage des aliments	1650-1800	sélectionné		oui	IMG_1229
987	125	2L2	1.1.1.141	TCG Staff slip sans engobe	Contenant	tesson irrégulier sans engobe ou glaçure, paroi manquante; appartenant à l'objet précédent?; ou fragment de brique?	1		Placé avec les beaux objets	Consommation indéterminée	1650-1800	sélectionné		oui	IMG_1230
988	125	2L2	1.1.2.51	Pearlware	Contenant	petit tesson de corps avec décor imprimé en bleu pâle sur les deux surfaces	1			Consommation indéterminée	1775-1830				
989	125	2L2	1.1.2.61	TCF blanche	Assiette	fragments de fond, décor de type « Blue Willow » (pagode, partie de l'arbre) imprimé en bleu	2	1		Alimentation, vaisselle de table	1820-				
990	125	2L2	1.1.2.61	TCF blanche	Contenant	fragment de corps avec décor imprimé en bleu, le tesson montre la jonction du papier utilisé pour le transfert	1			Alimentation, indéterminée	1820-				
991	125	2L2	1.1.2.61	TCF blanche	Assiette	gros fragment de marli avec décor moulé de traits parallèles rehaussé d'une bande bleue; diamètre: 21 cm	1			Alimentation, vaisselle de table	1820-				
992	125	2L2	1.1.2.61	TCF blanche	Pichet ou pot à lait?	fragment de corps-épaule avec trace d'attache d'anse; décor à deux bandes d'engobe bleu	1			Alimentation, indéterminée	1820-				
993	125	2L2	1.1.2.61	TCF blanche	Assiette	fragments de marli et de bouge avec décor floral et de paysage imprimé en brun	5	1		Alimentation, vaisselle de table	1820-				
994	125	2L2	1.1.2.61	TCF blanche	Assiette?	fragment de fond-bouge avec pied annulaire, décor partiel d'un motif non identifié mauve fait à l'éponge	1		importé surtout après 1880	alimentation, vaisselle de table	1830-				
995	125	2L2	1.1.2.61	TCF blanche	Assiette?	fragment de marli, décor de type « Flow Blue » montrant un motif floral	1			alimentation, vaisselle de table	1840-1900				
996	125	2L2	1.1.2.61	TCF blanche	Assiette	fragments de marli, sans décor; diamètre: 22 cm	3	1		Alimentation, vaisselle de table	1820-				
997	125	2L2	1.1.2.61	TCF blanche	Assiette	fragment de marli, rebord légèrement biseauté et bleuté; diamètre: 22 cm	1			Alimentation, vaisselle de table	1820-				
998	125	2L2	1.1.2.61	TCF blanche	Soucoupe	fragments de rebord, sans décor, mais paroi intérieure cannellée; diamètre: 17 cm	2	1		Alimentation, vaisselle de table	1820-				
999	125	2L2	1.1.2.61	TCF blanche	Soucoupe?	petit fragment de rebord, sans décor, altéré et beaucoup d'incrustation de concrétion métalliques	1			Alimentation, vaisselle de table	1820-				
1000	125	2L2	1.1.2.61	TCF blanche	Pot de chambre?	fragment de rebord droit de faible largeur et de corps creux, aucun décor; diamètre: 37 cm	1			Excrétion	1820-				
1001	125	2L2	1.1.2.61	TCF blanche	Contenant	7 fragments de corps et deux fragments de fond avec pieds annulaires différents, tous sans décor	9			Consommation indéterminée	1820-				
1002	125	2L2	1.1.2.71	TCF blanche vitrifiée	Soucoupe	fragment de rebord, motif de blé et de fleur (rose?)	2	1		Alimentation, vaisselle de table	1850-				
1003	125	2L2	1.1.2.71	TCF blanche vitrifiée	Couvercle?	fragment en forme de dôme avec décor moulé de deux rainures concentriques au sommet	1			Consommation indéterminée	1850-				
1004	125	2L2	1.1.2.71	TCF blanche vitrifiée	Assiette?	petit fragment de rebord, trace de décor moulé non indentifié (blé?)	1			alimentation, vaisselle de table	1850-				

#	Site	Lot	Code	Matériau	Objet	Description	fr	ob	Commentaires	Fonction	Datation	Élagué	Planche	Photo	Réf. photo
1005	125	2L2	1.1.2.71	TCF blanche vitrifiée	Assiette?	fragment de marii, trace de décor moule non identifié, tesson altéré et présence de dépôt de concrétion à plusieurs endroits; diamètre: 23 cm	1			alimentation, vaisselle de table	1850-				
1006	125	2L2	1.1.2.71	TCF blanche vitrifiée	Contenant	fragments de corps sans décor; différents objets	4			Consommation indéterminée	1850-				
1007	125	2L2	1.1.2.91	TCF jaune glaçure claire	Plat de service?	fragment de rebord évasé, décor pointillé moulé sur le dessus du rebord, diamètre: 26 cm	1			Alimentation, vaisselle de service	1840-1925				
1008	125	2L2	1.1.2.91	TCF jaune glaçure claire	Pot ou bol?	fragment de rebord droit, contenant légèrement évasé vers le haut, décor de bandes d'engobe sur la paroi extérieure, larges bandes blanches cadrés par de minces bandes brunes; diamètre: 15 cm	1			Alimentation, vaisselle de service	1840-1925				
1009	125	2L2	1.1.2.114	TCF chamois glaçure brune	Broc ou pichet	fragment de corps avec décor de côtes et cannelures, glaçure de type « Rockingham »; recolle avec l'objet de 2L1	1		Placé avec les beaux objets; voir aussi 2L1 (# 928)	Consommation indéterminée	1830-1940		oui	oui	IMG_1156 + DSC_023 8-244
1010	125	2L2	1.1.2.113	TCF chamois glaçure claire	Contenant	fragment de fond avec pied évasé, pâte chamoise, glaçure claire d'aspect jaune-orange; diamètre ext. du pied: 11 cm	1			Consommation indéterminée		sélectionné			
1011	125	2L2	1.3.2.11	PF dure orientale	Plat de service?	fragment plat avec rebord droit, plat ovale ou d'une forme à plusieurs côtés droits?, bande bleu longeant le rebord et décor géométrique peint en bleu sur la bande (lignes, traits, festons)	1			Alimentation, vaisselle de service	1600-1810				
1012	125	2L2	1.3.2.21	PF dure européenne	Contenant?	tout petit fragment de rebord avec coin rond, trace d'un petit trou (couvert de glaçure) dans la paroi sous le rebord	1			Consommation indéterminée	1708-				
1013	125	2L2	1.3.2.21	PF dure européenne	Tasse miniature	tasse à décor moulé, cannelures verticales et festons sous le rebord; fragment avec anse manquant; hauteur: 2,9 cm; diamètre: 4,4 cm	1		Placé avec les beaux objets	Jeux et divertissements	1708-		sélectionné		
1014	125	2L2	1.1.2.41	TCF argileuse blanche	Pipe	fragments de tuyau, sans décor ou marque	4			Tabac					
1015	125	2L2	1.1.2.41	TCF argileuse blanche	Pipe	fragment de tuyau avec décor de traits obliques moulé en relief sur un côté de chacune des marques de moule	1			Tabac					
1016	125	2L2	1.3.2.21	PF dure européenne	Figurine	tête complète de figurine féminine, cheveux blonds couverts d'un filet entouré d'un ruban (?) bleu; hauteur: 3,0 cm	1		voir bras de figurine dans le lot 2L1, # 931; placé avec les beaux objets	Décoration	1708-			oui	IMG_1234-1235
1017	125	2L2	1.3.2.1	PF sans glaçure	Objet indéterminé	fragment mince recourbé à env. 90 degrés, surface irrégulière, blanc	1			Indéterminé	1708-				
1018	125	2L2	2.1.1	V Inc sans plomb	Cheminée de lampe	2 fragments de bord droit et fragments de corps; quatre fragments suggèrent une forme cylindrique, un fragment plus mince montre une forme légèrement bombée; diamètre d'ouverture: env. 6,5 cm	5	1		Éclairage					
1019	125	2L2	2.1.1	V Inc sans plomb	Pied	probablement pied de lampe ou contenant de service, base circulaire avec tige en forme de balluste à huit pans, partie haute et fragments de la base manquants, verre épais, tige creuse; hauteur conservée: 10,4 cm; diamètre: 10 cm	2	1		Éclairage					

#	Site	Lot	Code	Matériau	Objet	Description	fr	ob	Commentaires	Fonction	Datation	Élagué	Planche	Photo	Réf. photo
1020	125	2L2	2.1.1	V Inc sans plomb	Bouteille	fragment de corps, très épais	1			Boissons, conservation/entreposage					
1021	125	2L2	2.1.1	V Inc sans plomb	Verre plat	très petit fragment mince	1			Matériaux de base - verre					
1022	125	2L2	2.1.4	V Inc au plomb	Cheminée de lampe	fragment de rebord évasé avec col étranglé et corps plus globulaire, fragments de corps et fragments de cheminée rétrécis vers le haut; diamètre du rebord conservé: 4,3 cm;	14	1	réaction faible à la lumière UV; verre demi-plomb?	Éclairage	avant 1850				
1023	125	2L2	2.1.4	V Inc au plomb	Cheminée de lampe	fragment de rebord supérieur à corps globulaire, fragment de rebord inférieur à corps cylindrique, 6 fragments de corps cylindrique qui recollent; diamètre des ouvertures: 4 cm et env. 7,5 cm; diamètre du corps: env. 7,5 cm; une ou deux cheminées?	8			Éclairage	avant 1850				
1024	125	2L2	2.1.4	V Inc au plomb	Bouteille à condiment?	fragment dun petit fond circulaire d'une bouteille cylindrique, point d'appui plat, fond concave peu profond, trace de marque ou lettrage moulé en relief sous le fond; diamètre 3,8 cm	1			Alimentation, conservation	avant 1850				
1025	125	2L2	2.2.1.4	V Teinté régulier bleu	Bouteille à boisson gazeuse	bouteille à corps cylindrique et fond arrondi et lèvre rabattue, complète, inscription moulé en relief sur quatre côtés: « KENNETH / CAMPBELL & Co / MEDICAL HALL / MONTREAL »; longueur complète: 24 cm; diamètre: 6,3 cm	5	1	Placé avec les beaux objets	Alimentation, conservation		sélectionné		oui	IMG_1080-1081
1026	125	2L2	2.2.1.6	V Teinté régulier jaune	Perle	de forme ronde, transparente; hauteur: 1,2 cm; diamètre: 1,4 cm	2	1	cette perle se trouvait coincé dans le goulot de la bouteille à boisson gazeuse (# 1025); placé avec les beaux objets	Parures et bijoux		sélectionné		oui	IMG_1082
1027	125	2L2	2.2.1.4	V Teinté régulier bleu	Bouteille à boisson gazeuse?	fragment de bouteille de forme ovale, mince avec marque de moule	1			Alimentation, conservation					
1028	125	2L2	2.2.1.1	V Teinté régulier vert	Bouteille à condiment?	fragments de corps d'une bouteille à base carrée aux coins et talon chanfreinés, le pan présent est arqué et l'épaule est couverte de côtes et cannelures, la base du col est formé par deux anneaux, l'extrémité est manquante; marques de moule sur les chanfreins	3	1		Alimentation, conservation					
1029	125	2L2	2.2.1.1	V Teinté régulier vert	Verre plat	gros fragments	8			Matériaux de base - verre					
1030	125	2L2	2.99	Verre altéré	Objet indéterminé	fragment de forme circulaire fermé à une extrémité, verre entièrement altéré et en partie incrusté de sédiment; probablement à l'origine du verre teinté verdâtre; diamètre: 2,7 à 2,8 cm; hauteur: 2,7 cm	1			Indéterminé					
1031	125	2L2	2.2.1.1	V Teinté régulier vert	Bouteille	de forme cylindrique, épaule tombante, col rétréci vers le haut, lèvre polie au feu, irrégulière, bague droite, cul manquant; pas de marques de moule; hauteur col/extrémité: 11,2 cm; plus gros fragment de corps: 15,0 cm	9	1		Boissons, conservation/entreposage					

#	Site	Lot	Code	Matériau	Objet	Description	fr	ob	Commentaires	Fonction	Datation	Élagué	Planche	Photo	Réf. photo
1032	125	2L2	2.2.1.1	V Teinté régulier vert	Bouteille	cul et paroi basse d'une bouteille cylindrique, point d'appui arrondi, cul concave avec mamelon, marques de moule sur le corps et autour du fond; diamètre: 7,3 cm; hauteur: 7,1 cm; fabriqué au moule en deux (ou plus de parties) avec base séparée	1			Boissons, conservation/entreposage	1850-1920				
1033	125	2L2	2.2.1.3	V Teinté régulier turquoise	Bouteille	fond et partie du corps d'une bouteille cylindrique, cul en forme de sphérique, grande marque de pontil, une marque de moule verticale; diamètre: 8,1 cm; hauteur conservée: 7,1 cm	2	1		Boissons, conservation/entreposage					
1034	125	2L2	2.3.1.1	V Coul transp vert foncé	Bouteille à vin	bouteille cylindrique, fond conique, épaupe arrondie, col renflé, lèvre arrondie, bague droite; diamètre: 7,8 cm; hauteur: partie base: 13,8 cm; épaupe/col/extrémité: 13,0 cm; marque de moule seulement visible sur le fragment d'épaupe; une ou deux bouteilles?	9			Boissons, conservation/entreposage					
1035	125	2L2	2.3.1.1	V Coul transp vert foncé	Bouteille à vin	bouteille cylindrique, fond en forme de cône, trace de moule (?) au pourtour de l'épaupe; goulot manquant; diamètre: 8,8 cm; hauteur conservée: 14,7 cm	7	1		Boissons, conservation/entreposage					
1036	125	2L2	2.3.1.1	V Coul transp vert foncé	Bouteille	bouteille cylindrique, fond en forme de cloche, moule séparé pour le cul, épaupe et extrémité manquantes; diamètre: 7,0 cm; hauteur conservée: 16,4 cm	10	1		Boissons, conservation/entreposage					
1037	125	2L2	2.3.1.1	V Coul transp vert foncé	Bouteille	de forme carrée aux coins arrondis, pans arqués, épaupe horizontale, fragments de corps et d'épaupe, trace de col, fond et col-goulot manquants; soufflé au moule en creux	7	1		Boissons, conservation/entreposage					
1038	125	2L2	2.2.1.4	V Teinté régulier bleu	Perle	perle ovoïde allongée, transparente, à six facettes verticales; longueur: 1,3 cm; diamètre: au centre: 0,6 cm, aux extrémités: 0,3 cm	1	1	Placé avec les beaux objets	Parures et bijoux		sélectionné	oui	oui	IMG_1287
1039	125	2L2	2.3.2.10	V Coul opaque noir	Bouton	bouton complet, surface convexe, avec décor moulé en relief d'une fleur, bouton au centre et pétales sur le pourtour, traces d'attaches d'un œillet, diamètre: 1,9 cm; épaisseur: 0,7 cm (au centre)	1		Placé avec les beaux objets	Attaches		sélectionné	oui	oui	IMG_1285-1286
1040	125	2L2	2.3.2.1	V Coul opaque blanc	Bouton	petits boutons à quatre trous, complets; diamètre: 1,1 cm ch.	3	3		Attaches					
1041	125	2L2	1.1.2.41	TCF argileuse blanche	Pipe	fragments d'un tuyau avec marque de fabricant imprimé dans deux cartouches en relief: « BANNERMAN / MONTREAL »	2	1	Bannerman, Montréal (1870-1902)	Tabac	1858-1907				
1042	125	2L2	3.1.1.3	Fonte	Marmite	petite marmite presque complète (anse manquante), à fond plat, corps rétréci vers le haut, rebord plat, présence d'un départ d'anse à section ronde près du rebord; hauteur: 12,7 cm; diamètre d'ouverture: env. 17 cm; couvert de beaucoup de concrétions	1		Placé avec les beaux objets	Alimentation, cuisson		sélectionné			
1043	125	2L2	3.1.1.11	Fer forgé	Clou forgé	1 complet, 8 fragmentaires; longueur du clou complet très massif à très large tête: 8,2 cm	10	9		Fixations - clous	avant 1790				

#	Site	Lot	Code	Matériau	Objet	Description	fr	ob	Commentaires	Fonction	Datation	Élagué	Planche	Photo	Réf. photo
1044	125	2L2	3.1.1.12	Fer laminé	Clou découpé	1 complet, 6 fragmentaires; longueur du clou complet: 7,9 cm	7			Fixations - clous	1790-1850				
1045	125	2L2	3.1.1.1	Fer ind	Patte de scellement?	objet allongé avec une extrémité repliée, non identifiable car entièrement couvert d'épaisses concrétions, possiblement une patte de scellement à tête repliée étroite; longueur: 13,8 cm; hauteur de la partie repliée: 6,6 cm	1			Fixations - divers					
1046	125	2L2	3.1.1.1	Fer ind	Gond?	gond en forme de L, fiché? tige d'apparence plate avec une partie repliée à une extrémité, ressemblant à un mamelon (section ronde); difficile à identifier en raison de la concrétion sur l'objet; longueur: 9,0 cm; partie repliée: 2,6 cm de hauteur	1	1		Ferrures de rotation					
1047	125	2L2	3.1.2.1	Cuivre ind	Sifflet	complet, forme de cône tronqué, avec attache à une extrémité, trou d'air sur le dessus, petit trou vis-à-vis au-dessous, masse de concrétion dans son ouverture (ou tige?); couvert de beaucoup de concrétion cuivreuse; longueur: 5,5 cm; diamètre: 1,1 à 1,7 cm	1		Placé avec les beaux objets	Socio et idéo-technique		sélectionné	oui	oui	IMG_1283-1284
1048	125	2L2	7.11	Acier et os	Manche d'ustensile	manche d'ustensile cunéiforme, composé de deux côtes faits en os fixés sur une soie d'ustensile en acier de forme plate, deux rivets visibles, sur une côte, un trou circulaire ainsi qu'un deuxième trou sur la partie centrale de la côte pourraient indiquer l'emplacement d'autres rivets (ou un autre élément?); les côtes sont biseautées sur leurs rebords; la mitre est cassée est entièrement couverte de concrétions tout comme les contours de la soie; probablement une fourchette; longueur du manche: 7,1 cm; largeur: 1,2 à 1,7 cm	2	1	Placé avec les beaux objets	Alimentation, ustensile de table	1720-	sélectionné	oui	oui	IMG_1277-1278
1049	125	2L2	7.11	Acier et os	Manche d'ustensile	manche d'ustensile cunéiforme, composé de deux côtes faits en os fixés sur une soie d'ustensile en acier de forme plate, deux rivets présents, mitre partielle toujours en place, les côtes sont biseautées sur leurs rebords, beaucoup de concrétions sur le pourtour de la soie; ustensile (probablement un couteau) manquant; longueur du manche: 7,7 cm; largeur: 1,4 à 1,7 cm	1		Placé avec les beaux objets	Alimentation, ustensile de table	1720-	sélectionné	oui	oui	IMG_1279-1280
1050	125	2L2	7.99	Matériau composite autre	Embout	embout de pipe en ambre, de forme cylindrique aplatie avec extrémité en saillie, couleur orangé-rouge, avec floc serré conique (floc militaire?) en os inséré à l'autre extrémité; longueur: 5,1 cm	1		Placé avec les beaux objets; exemples dans Bradley, 2001: datation d'embouts en ambre vers la fin du XIX ^e jusqu'au début du XX ^e siècle	Tabac	1870-1920			oui, à repren	IMG_1281
1051	125	2L2	5.1.1	Os	Ossement	os de mammifère	74			Mammifères					
1052	125	2L2	5.1.1	Os	Ossement	os de mammifère blanchi	3			Mammifères		analyse zoo			

#	Site	Lot	Code	Matériau	Objet	Description	fr	ob	Commentaires	Fonction	Datation	Élagué	Planche	Photo	Réf. photo
1053	125	2L2	5.5.7	Cuir	Chaussure	Semelle avec talon tronqué, côté gauche, bout arrondi, double rangée de trous pour la fixation, la partie avant est en quadruple épaisseur, certaines chevilles toujours en place sur la rangée intérieure, et la rangée extérieure est cloutée (clous toujours en place); dimensions: 20,8 x 6,8 cm	1			Chaussures					
1054	125	2L2	5.5.7	Cuir	Chaussure	1 fragment avant de semelle avec double rangée de trous de fixation, bout arrondi (dimensions: 10,4 x 6,1 cm), 1 fragment de talon avec double rangée de trous (dimensions: 5,7 x 4,8 cm), 1 fragment de quartier de chaussure, 1 lanière (9,0 x 2,1 cm), 1 fragment de bourrelet avec trous de fixation, 3 petits fragments, probablement tous associés à la chaussure plus haut	8			Chaussures					
1055	125	2L2	5.5.1	Tissu	Indéterminé	carré de tissu de velours côtelé brun, avec un pli; dimensions: 9,1 x 7,9 cm	1			Vêtements					
1056	125	2L2	5.2.3	Bois	Planche?	fragment de planche?, dégradé; dimensions: 9,3 x 6,4 cm	1			Matériaux de construction					
1057	125	2L2	5.1.4	Coquille	Oeuf	fragments relativement grands	11			Oiseaux					
1058	125	2L2	5.1.1	Os	Ossement	1 minuscule fragment de vertèbre de poissons et 1 vertèbre complète, 2 minuscules fragments d'os et 2 gros fragments (poisson?), 12 écailles de poisson	18			Poissons		analyse zoo			
1059	125	2L2	5.2	Solides fibreux	Graine?	petit échantillon contenant probablement des graines ou autres restes végétaux	1			Végétaux					
1060	125	2L2	5.1.1	Os	Ossement	os d'oiseau	8			Oiseaux		analyse zoo			
1061	125	2L2	5.1.1	Os	Ossement	os d'oiseau?	7			Oiseaux		analyse zoo			
1062	125	2L2	5.1.4	Coquille	Huître		1			Mollusques					
1063	125	2L2	5.1.1	Os	Embout	embout de pipe aplati (section ronde près du floc, section ovale près de l'autre extrémité), avec floc serré en forme de cône tronqué (floc militaire?) fabriqué à même la pièce, portant une petite saillie près de son point d'insertion (meilleure tenue lorsque la pipe est assemblée?); l'autre extrémité est cassée; longueur conservée: 4,6 cm; diamètre: 0,8 cm près du floc, 0,8 x 0,5 cm près de la bouche	1		Placé avec les beaux objets	Tabac	1870-1920		oui	oui	IMG_1282
1064	125	2L3	1.1.2.31	Creamware	Assiette	fragment de marli, sans décor; diamètre: 20 cm; tesson altéré (noirci) par le feu	1			Alimentation, vaisselle de table	1762-1820				
1065	125	2L3	1.1.2.31	Creamware	Contenant	petit fragment, glaçure crème pâle	1			Consommation indéterminée	1762-1820				
1066	125	2L3	1.1.2.61	TCF blanche	Soucoupe?	tesson de rebord, décor moulé côtelé sur la paroi intérieure	1			Alimentation, vaisselle de table	1820-				
1067	125	2L3	1.1.2.71	TCF blanche vitrifiée	Assiette?	fragment de fond plat avec pied annulaire, aucun décor	2	1		alimentation, vaisselle de table	1850-				
1068	125	2L3	1.1.2.71	TCF blanche vitrifiée	Pot ou plat?	fragment de rebord évasé et épais, corps cylindrique, aucun décor	1			Alimentation, indéterminée	1850-				
1069	125	2L3	1.2.1.81	GG Derbyshire 3	Bouteille	fragment de large col de bouteille	1			Consommation indéterminée	1800-1875				
1070	125	2L3	2.3.1.1	V Coul transp vert foncé	Bouteille	fragment de goulot, col, lèvres aplaties, bague légèrement évasée vers le bas	1			Boissons, conservation/entreposage					

#	Site	Lot	Code	Matériau	Objet	Description	fr	ob	Commentaires	Fonction	Datation	Élagué	Planche	Photo	Réf. photo
1071	125	2L3	2.3.1.1	V Coul transp vert foncé	Bouteille	fragment d'épaule arrondie avec départ de col	1			Boissons, conservation/entreposage					
1072	125	2L3	3.1.1.3	Fonte	Contenant ou louche?	fragment de corps, de forme hémisphérique, avec rebord droit d'un petit contenant de faible hauteur; diamètre: 10 cm; hauteur: 3,3 cm	1		Placé avec les beaux objets; recolle avec 2L3	Consommation indéterminée		sélectionné		oui	IMG_1274
1073	125	2L3	3.1.1.11	Fer forgé	Clou forgé	fragments avec tête, une carrée, une rectangulaire; longueurs des fragments: 4,7 et 4,6 cm	2			Fixations - clous	avant 1790				
1074	125	2L4	1.1.2.71	TCF blanche vitrifiée	Tasse ou bol?	fragment de rebord droit, trace d'un décor moulé sur la paroi extérieure (cannelure oblique?), glaçure bleutée	1			Alimentation, vaisselle de table	1850-				
1075	125	2L4	1.1.2.71	TCF blanche vitrifiée	Contenant	fragment de corps, glaçure largement manquante, blanche, sans décor	1			Consommation indéterminée	1850-				
1076	125	2L4	2.1.1	V Inc sans plomb	Contenant	fragment de rebord droit	1			Consommation indéterminée					
1077	125	2L4	2.2.1.1	V Teinté régulier vert	Verre plat		1			Matériaux de base - vitre					
1078	125	2L4	3.1.1.3	Fonte	Contenant ou louche?	fragment de fond	1		Placé avec les beaux objets, recolle avec 2L3	Consommation indéterminée		sélectionné			
1079	125	2L5	1.1.1.3	TCG sans glaçure	Brique	petits fragments	3			Matériaux de construction					
1080	125	2L5	1.1.1.3	TCG sans glaçure	Contenant	de fabrication locale, minuscule fragment de rebord (terrine?), probablement avec glaçure, mais pas sur le fragment	1			Alimentation, préparation	1760-1830				
1081	125	2L5	1.1.1.31	TCG avec glaçure	Contenant	de fabrication locale, fragment feuilleté de fond-corps intérieur avec glaçure d'aspect brun	1			Consommation indéterminée	1760-1830				
1082	125	2L5	1.1.1.53	TCG n-e Angleterre 1	Plat de service ou bol?	grand fragment de rebord, décor de volutes à l'engobe blanc sur la paroi intérieure	1			Alimentation, vaisselle de service	1750-1900				
1083	125	2L5	1.1.2.31	Creamware	Contenant	fragment de fond avec trace de pied annulaire	1			Consommation indéterminée	1762-1820				
1084	125	2L5	1.1.2.51	Pearlware	Pot?	fragment de corps cylindrique avec trace du fond (plat?), aucun décor	1			Consommation indéterminée	1775-1830				
1085	125	2L5	1.1.2.61	TCF blanche	Contenant	fragment de corps avec décor floral polychrome peint sur la paroi intérieure en rouge, vert et mauve	1			Consommation indéterminée	1820-				
1086	125	2L5	1.1.2.61	TCF blanche	Contenant	1 fragment de fond plat, 1 fragment de corps mince	2			Consommation indéterminée	1820-				
1087	125	2L5	2.2.1.1	V Teinté régulier vert	Verre plat		2			Matériaux de base - vitre					
1088	125	2L5	3.1.1.11	Fer forgé	Clou forgé	clou complet avec tige à section carrée et tête plutôt rectangulaire; longueur: 7,9 cm	1			Fixations - clous	avant 1790				
1089	125	2L7	1.1.1.3	TCG sans glaçure	Contenant	de fabrication locale, fragment de corps feuilleté, paroi intérieure manquante, pas de glaçure sur le corps extérieur	1			Consommation indéterminée	1760-1830				
1090	125	2L7	1.1.1.31	TCG avec glaçure	Contenant	fragment de corps feuilletée, paroi intérieure couverte de glaçure d'aspect brun	1			Consommation indéterminée	1760-1830				
1091	125	2L7	1.1.1.32	TCG locale glaçure verte	Contenant	fragment de corps, trace de glaçure verte sur la paroi intérieure	1			Consommation indéterminée	1760-1830				
1092	125	2L7	1.1.1.33	TCG locale glaçure inc	Contenant	1 fragment de fond plat - corps évasé sans décor, noirci sur la paroi extérieure, 2 tessons de cors avec décor de mince bande d'engobe blanc, glaçure incolore d'aspect brun	3			Consommation indéterminée	1760-1830				
1093	125	2L7	1.1.2.31	Creamware	Soucoupe?	fragment de rebord mince, sans décor	1			Alimentation, vaisselle de table	1762-1820				

#	Site	Lot	Code	Matériau	Objet	Description	fr	ob	Commentaires	Fonction	Datation	Élagué	Planche	Photo	Réf. photo
1094	125	2L7	1.1.2.51	Pearlware	Assiette	fragment de marli, trace de décor « Shell Edge » moulé et rehaussé de bleu	1			Alimentation, vaisselle de table	1775-1830				
1095	125	2L7	1.1.2.51	Pearlware	Bol?	fragment de corps, décor de paysage imprimé en bleu	1			Alimentation, vaisselle de service	1775-1830				
1096	125	2L7	1.1.2.51	Pearlware	Assiette?	fragments de fond avec décor imprimé en bleu (végétal?)	2	1		alimentation, vaisselle de table	1775-1830				
1097	125	2L7	1.1.2.51	Pearlware	Tasse ou bol?	petits fragments mince de rebord, décor imprimé en bleu sur les deux parois	2	1		Alimentation, vaisselle de table	1775-1830				
1098	125	2L7	1.1.2.51	Pearlware	Bol?	fragment de corps mince, décor floral imprimé en bleu sur les deux parois	1			Alimentation, vaisselle de service	1775-1830				
1099	125	2L7	1.1.2.51	Pearlware	Contenant	fragments de fond plat et un fragment de corps ou marli, tous sans décor	7			Consommation indéterminée	1775-1830				
1100	125	2L7	1.1.2.61	TCF blanche	Contenant	1 petit tesson de rebord, 1 fragment de corps, sans décor, deux objets	2			Consommation indéterminée	1820-				
1101	125	2L7	1.1.2.61	TCF blanche	Contenant	un fragment de fond plat avec corps évasé, deux fragments de corps, paroi épaisse, sans décor	3			Consommation indéterminée	1820-				
1102	125	2L7	1.1.2.61	TCF blanche	Tasse ou bol?	fragment de corps avec carène, décor de bande d'engobe brun avec décor de type « Cable » en blanc, noir, brun et bleu sur la paroi extérieure, au-dessus de la carène	1		voir aussi 2L10	Alimentation, vaisselle de table	1820-				
1103	125	2L7	1.1.2.61	TCF blanche	Contenant	fragment de corps convexe, décor de bande d'engobe brun-orangé avec décor de type « Mocha » noir sur la paroi extérieure, paroi intérieure manquante (tesson feuilleté)	1			Consommation indéterminée	1820-				
1104	125	2L7	1.1.2.61	TCF blanche	Contenant	petit fragment de corps avec décor de chevron moulé sur une unface, rehaussé de bleu, trace de bande (d'engobe) noir et brun de part et d'autre de la bande de chevrons	1		voir aussi 2L10	Consommation indéterminée	1820-				
1105	125	2L7	1.3.2.21	PF dure européenne	Couvercle-jouet	petit couvercle complet de forme conique avec décor végétal moulé sur le dessus autour du bouton, bouton légèrement endommagé, glaçure seulement sur la partie supérieure; diamètre: 2,8 cm; hauteur: 1,5 cm	1		Placé avec les beaux objets	Jeux et divertissements	1708-			oui	IMG_1213-1214
1106	125	2L7	1.1.2.41	TCF argileuse blanche	Pipe	fragments de tuyau, sans décor ou marque	4			Tabac					
1107	125	2L7	2.1.1	V Inc sans plomb	Verre plat		1			Matériaux de base - vitre					
1108	125	2L7	2.2.1.1	V Teinté régulier vert	Verre plat		2			Matériaux de base - vitre					
1109	125	2L7	2.2.1.3	V Teinté régulier turquoise	Verre plat		3			Matériaux de base - vitre					
1110	125	2L7	3.1.1.11	Fer forgé	Clou forgé	clou complet, pointe aplatie; longueur: 12,2 cm	1			Fixations - clous	avant 1790				
1111	125	2L7	3.1.1.1	Fer ind	Clou?	petit fragment allongé, possiblement un clou	1			Fixations - clous					
1112	125	2L7	3.1.1.1	Fer ind	Bande	fragment épais, fonte?; dimensions: 11,0 x 5,0 cm	1			Indéterminé					
1113	125	2L7	3.1.1.1	Fer ind	Bande?	fragments plats; un de forme sub-rectangulaire avec un côté aux coins à angle droit et l'autre à deux coins arrondis, une petite languette dépasse un rebord, dimensions: 5,9 x 2,9 cm; l'autre de forme trapézoïdale et épais, dimensions: 6,7 x 5,9 cm	2			Indéterminé					
1114	125	2L7	5.5.7	Cuir	Retaille	petits fragments	4			Cuir, résidus					

#	Site	Lot	Code	Matériau	Objet	Description	fr	ob	Commentaires	Fonction	Datation	Élagué	Planche	Photo	Réf. photo
1115	125	2L7	1.1.2.31		Contenant	1 fragment de fond fraisé, 1 fragment plat avec carène (ou marli?), 8 fragments de corps; divers objets non identifiants, tous sans décor	9			Consommation indéterminée	1762-1820				
				Creamware											
1116	125	2L9	1.1.2.31		Assiette?	fragment de marli?, sans décor	1			alimentation, vaisselle de table	1762-1820				
				Creamware											
1117	125	2L9	1.1.2.51	Pearlware	Contenant	fragment de fond plat, sans décor	1			Consommation indéterminée	1775-1830				
1118	125	2L9	2.1.1	V Inc sans plomb	Verre plat		1			Matériaux de base - vitre					
1119	125	2L9	2.2.1.1	V Teinté régulier vert	Verre plat		1			Matériaux de base - vitre					
1120	125	2L9	2.2.1.3	V Teinté régulier turquoise	Verre plat		1			Matériaux de base - vitre					
1121	125	2L9	5.5.7	Cuir	Retaille		1			Cuir, résidus					
1122	125	2L10	1.1.1.31	TCG avec glaçure	Jatte ou terrine	de fabrication locale, fragment de rebord, glaçure d'aspect rouge-brun	3	1		Alimentation, préparation	1760-1830				
1123	125	2L10	1.1.1.31	TCG avec glaçure	Contenant	de fabrication locale, fragment de corps, glaçure d'aspect brun pâle	1			Consommation indéterminée	1760-1830				
1124	125	2L10	1.1.1.31	TCG avec glaçure	Contenant	de fabrication locale, fragments de corps avec glaçure d'aspect brun foncé	2	1		Consommation indéterminée	1760-1830				
1125	125	2L10	1.1.2.31		Assiette ou plat	fragment de marli, sans décor	1			Alimentation, absorption	1762-1830				
				Creamware											
1126	125	2L10	1.1.2.61	TCF blanche	Contenant	fragment de fond plat et paroi évasé(?), trace de décor peint (point jaune)	1			Consommation indéterminée	1820-				
1127	125	2L10	1.1.2.61	TCF blanche	Assiette ou plat	fragment de marli-bouge, sans décor	1			Alimentation, absorption	1820-				
1128	125	2L10	1.1.2.61	TCF blanche	Contenant	fragments de fond plat, sans décor	3			Consommation indéterminée	1820-				
1129	125	2L10	1.1.2.61	TCF blanche	Tasse ou bol?	fragment de corps avec carène, décor de bande d'engobe brun avec décor de type « Cable » en blanc, noir, brun et bleu sur la paroi extérieure, au-dessus de la carène	1		voir aussi 2L7	Alimentation, vaisselle de table	1820-				
1130	125	2L10	1.1.2.61	TCF blanche	Contenant	petit fragment de corps avec décor de chevron moulé sur une unface, rehaussé de bleu, trace de bande (d'engobe) noir à côté de la bande de chevrons	1		voir aussi 2L7	Consommation indéterminée	1820-				
1131	125	2L10	1.1.2.41	TCF argileuse blanche	Pipe	fragment de tuyau, sans décor ou marque	1			Tabac					
1132	125	2L10	1.1.1.3	TCG sans glaçure	Bille	bille complète, de couleur rose-saumon; diamètre: 1,7 cm	1		Placé avec les beaux objets	Jeux et divertissements	avant 1915			oui	IMG_1177
												sélectionné			
1133	125	2L10	2.2.1.1	V Teinté régulier vert	Verre plat		1			Matériaux de base - vitre					
1134	125	2L10	2.2.1.3	V Teinté régulier turquoise	Verre plat		1			Matériaux de base - vitre					
1135	125	2L10	5.5.7	Cuir	Bandelette	petites bandellettes, deux avec crans isolés sur les rebords (7,2 x 1,0 cm; 4,8 x 1,0 cm), un avec rebord cranté et trous de fixation (5,4 x 0,9 cm)	3			Cuir, résidus					
1136	125	2L11	1.1.1.3	TCG sans glaçure	Contenant	de fabrication locale, peut-être pot à fleur? Petit fragment feuilleté à pâte rouge	1			Consommation indéterminée	1760-1830				
1137	125	2L11	1.1.1.35	TCG locale gl coloration multi	Contenant	fragments de corps, glaçure brun verdâtre	2	1		Consommation indéterminée	1760-1830				
1138	125	2L11	1.1.2.31		Assiette?	petit fragment de marli, sans décor	1			alimentation, vaisselle de table	1762-1820				
				Creamware											
1139	125	2L11	1.1.2.61	TCF blanche	Tasse ou chope?	fragment de rebord, bande d'engobe bleu sur la paroi extérieure	1			Alimentation, vaisselle de table	1820-				
1140	125	2L11	1.1.2.61	TCF blanche	Assiette	fragment de marli, ondulé, avec décor de traits perpendiculaires moulés le long le rebord; tesson altéré par le feu	1			Alimentation, vaisselle de table	1820-				
1141	125	2L11	1.1.2.61	TCF blanche	Pot?	fragment de pied annulaire, aucun décor; pot cylindrique?	1			Alimentation, indéterminée	1820-				

#	Site	Lot	Code	Matériau	Objet	Description	fr	ob	Commentaires	Fonction	Datation	Élagué	Planche	Photo	Réf. photo
1142	125	2L11	1.1.2.41	TCF argileuse blanche	Pipe	fragment de tuyau, sans décor ou marque	1			Tabac					
1143	125	2L11	2.2.1.1	V Teinté régulier vert	Verre plat	deux teintes différentes	3			Matériaux de base - verre					
1144	125	2L11	2.3.1.1	V Coul transp vert foncé	Bouteille	petits fragments de corps courbés relativement minces; deux bouteilles	2		voir aussi 2L13	Boissons, conservation/entreposage					
1145	125	2L11	5.5.7	Cuir	Chaussure	fragment de semelle avec talon à 4 épaisseurs de cuir, clouté, partie avant de la semelle manquante; concrétions ou dépôts sur une bonne partie du fragment; longueur conservée: 10,8 cm; largeur du talon: 6,9 cm	1			Chaussures					
1146	125	2L11	5.5.7	Cuir	Retaille	petits fragments et 2 bandelettes avec un rebord replié	7			Cuir, résidus					
1147	125	2L12	1.1.1.3	TCG sans glaçure	Contenant	de fabrication locale, tesson de corps ou de rebord, mais surface intérieure manquante	1			Consommation indéterminée	1760-1830				
1148	125	2L12	1.1.1.35	TCG locale gl coloration multi	Jatte ou terrine?	grand fragment de corps, glaçure jaune-brunâtre et verte sur les deux parois	1			Alimentation, préparation	1760-1830				
1149	125	2L12	1.1.2.31	Creamware	Contenant	deux très petits fragments de corps, sans décor	2			Consommation indéterminée	1762-1820				
1150	125	2L12	1.1.2.71	TCF blanche vitrifiée	Assiette ou plat	fragment de fond avec pied annulaire, avec bouge avec ondulations et cannelures moulées, trace de marque de fabrication imprimé en noir sous le fond	1			Alimentation, absorption	1850-				
1151	125	2L12	1.1.2.71	TCF blanche vitrifiée	Pot ou pichet ou broc	fragment de rebord, corps cylindrique, décor de type « Blé » moulé sous le rebord extérieur	1			Consommation indéterminée	1850-				
1152	125	2L12	1.1.2.71	TCF blanche vitrifiée	Soucoupe?	fragment de rebord, aucun décor	1			Alimentation, vaisselle de table	1850-				
1153	125	2L12	1.1.2.71	TCF blanche vitrifiée	Contenant	petit fragment de corps, entièrement altéré par la chaleur, possiblement de la TCF blanche, pas de décor	1			Consommation indéterminée	1850-				
1154	125	2L12	1.1.2.41	TCF argileuse blanche	Pipe	fragments de tuyau, sans décor ou marque	2			Tabac					
1155	125	2L12	2.1.1	V Inc sans plomb	Contenant	fond d'un récipient, bouteille ou pot, minuscule fragment	1			Consommation indéterminée					
1156	125	2L12	2.1.1	V Inc sans plomb	Cheminée de lampe?	fragments courbés minces	4	1		Éclairage					
1157	125	2L12	2.1.1	V Inc sans plomb	Verre plat		1			Matériaux de base - verre					
1158	125	2L12	2.2.1.1	V Teinté régulier vert	Verre plat		2			Matériaux de base - verre					
1159	125	2L12	3.1.1.11	Fer forgé	Crochet?	petit crochet avec tête large (ou clou forgé?), tige en S et extrémité entièrement recourbée; longueur: 5,5 cm	1		Placé avec les beaux objets	Supports		sélectionné		oui	IMG_1273
1160	125	2L12	3.1.1.11	Fer forgé	Clou forgé	deux complets, dont un recourbé et formant un U ouvert, deux fragments de tige; longueurs (complets): 8,1 et 9,0 cm	4			Fixations - clous	avant 1790				
1161	125	2L12	3.1.1.12	Fer laminé	Clou découpé	un fragment avec tête; longueur: 4,6 cm	1			Fixations - clous	1790-1850				
1162	125	2L12	3.1.1.1	Fer ind	Bande?	fragment rectangulaire en partie cassé et replié, très mince; dimensions: 13,8 x 2,8 cm	1			Indéterminé					
1163	125	2L12	5.5.7	Cuir	Retaille	petit fragment	1			Cuir, résidus					
1164	125	2L13	1.1.1.3	TCG sans glaçure	Pot à fleurs?	fragment de fond plat et de corps presque cylindrique; pâte rouge, aucune glaçure	1			Agriculture/horticulture					

#	Site	Lot	Code	Matériau	Objet	Description	fr	ob	Commentaires	Fonction	Datation	Élagué	Planche	Photo	Réf. photo
1165	125	2L13	1.1.1.32	TCG locale glaçure verte	Contenant	très épais fragment de fond plat avec corps légèrement évasé, glaçure verte sur la paroi extérieure, paroi intérieure désagrégée	1			Consommation indéterminée	1760-1830				
1166	125	2L13	1.1.1.32	TCG locale glaçure verte	Contenant	petit fragment de corps, glaçure verte sur la paroi intérieure	1			Consommation indéterminée	1760-1830				
1167	125	2L13	1.1.1.35	TCG locale gl coloration multi	Contenant	2 tessons de corps avec glaçure d'aspect vert-brun sur la paroi intérieure; 2 objets	2			Consommation indéterminée	1760-1830				
1168	125	2L13	1.1.1.33	TCG locale glaçure inc	Contenant	fragment e corps avec 2 minces bandes concentriques d'engobe blanc sur la paroi intérieure, couvertes de glaçure d'aspect brun sur l'intérieur et une partie de la paroi extérieure	1			Consommation indéterminée	1760-1830				
1169	125	2L13	1.1.2.31	Creamware	Coquetier?	fragment de petit pied d'objet, point d'appui (pied annulaire) circulaire avec fond concave peu profond; diamètre: env. 4,5 cm	1			Alimentation, vaisselle à usage spécifique	1762-1820				
1170	125	2L13	1.1.2.51	Pearlware	Assiette ou plat?	fragment de mari-bouge, pas de décor	1			Alimentation, absorption	1775-1830				
1171	125	2L13	1.1.2.51	Pearlware	Contenant	éclat de corps convexe, décor imprimé en bleu sur la surface	1			Consommation indéterminée	1775-1830				
1172	125	2L13	1.2.1.81	GG Derbyshire 3	Contenant	fragment de corps, surface intérieure sans glaçure, surface extérieure partielle avec trace d'enduit ferrugineux brun et glaçuré au sel	1			Consommation indéterminée	1800-1875				
1173	125	2L13	1.1.2.41	TCF argileuse blanche	Pipe	fragment de tuyau, sans décor ou marque	1			Tabac					
1174	125	2L13	2.3.1.1	V Coul transp vert foncé	Bouteille	fragments de corps courbés, relativement minces	3	1	voir aussi 2L11	Boissons, conservation/entreposage					
1175	125	2L14	1.1.1.32	TCG locale glaçure verte	Contenant	fragments de fond et de corps épais, glaçure verte sur les deux parois	3	1		Consommation indéterminée	1760-1830				
1176	125	2L14	1.1.1.32	TCG locale glaçure verte	Terrine ou jatte	fragment de rebord et de corps, glaçure verte sur la paroi intérieure	2	1		Alimentation, préparation	1760-1830				
1177	125	2L14	1.1.1.31	TCG avec glaçure	Contenant	de fabrication locale, petit tesson de corps, glaçure brune avec picots bruns foncés sur la paroi intérieure	1			Consommation indéterminée	1760-1830				
1178	125	2L14	1.1.2.31	Creamware	Assiette ou plat	fragment de marli, décor « Royal »	1			Alimentation, absorption	1762-1820				
1179	125	2L14	1.1.2.31	Creamware	Contenant	1 fragment de fond plat, 1 fragment de corps courbé et mince, sans décor	2			Consommation indéterminée	1762-1820				
1180	125	2L14	1.1.2.51	Pearlware	Bol	fond avec pied annulaire et partie du corps, décor de paysage avec maisons imprimé en bleu sur la paroi intérieure, décor imprimé en bleu sur la paroi extérieure	16	1		Alimentation, vaisselle de table	1775-1820				
1181	125	2L14	1.1.2.61	TCF blanche	Contenant	éclat de rebord, avec décor à mince bande d'engobe brun	1			Consommation indéterminée	1820-				
1182	125	2L14	1.1.2.61	TCF blanche	Contenant	éclats de rebord d'objet, sans décor	2			Consommation indéterminée	1820-				
1183	125	2L14	1.1.2.41	TCF argileuse blanche	Pipe	fragments de tuyau, minces sans décor ou marque	2			Tabac					
1184	125	2L14	2.2.1.1	V Teinté régulier vert	Verre plat		1			Matériaux de base - vitre					
1185	125	2L14	2.3.1.1	V Coul transp vert foncé	Bouteille à vin	deux fragments de corps très épais	2	1		Boissons, conservation/entreposage					
1186	125	2L14	2.3.1.1	V Coul transp vert foncé	Bouteille	fragment de corps mince	1			Boissons, conservation/entreposage					
1187	125	2L14	2.3.1.13	V Coul transp vert	Bouteille	fragment de corps de bouteille de couleur vert de style 7-Up	1			Alimentation, conservation					

#	Site	Lot	Code	Matériau	Objet	Description	fr	ob	Commentaires	Fonction	Datation	Élagué	Planche	Photo	Réf. photo
1188	125	2L14	3.1.1.2	Acier	Couteau	lame de couteau, pointe et manche avec soie manquants, lame droite, présence d'un petit talon; longueur: 9,2 cm; largeur: 2,3 cm	1		placé avec les beaux objets	Alimentation, ustensile de table					
1189	125	2L14	5.5.7	Cuir	Chaussure	fragment de pointe de semelle; bout arrondi, présence de trous de fixation et quelques chevilles toujours en place sur le pourtour; dimensions: 6,7 x 5,1 cm	1			Chaussures					
1190	125	2L15	1.1.1.3	TCG sans glaçure	Contenant	de fabrication locale, tessons à pâte rouge, pas de surfaces glaçurées	2			Consommation indéterminée	1760-1830				
1191	125	2L15	1.1.1.3	TCG sans glaçure	Contenant	fragment informe de pâte rosâtre	1			Consommation indéterminée					
1192	125	2L15	1.1.1.31	TCG avec glaçure	Terrine ou jatte	de fabrication locale, fragments de rebord, glaçure d'aspect brun sur la paroi intérieure; diamètre: 26 cm	4	1		Alimentation, préparation	1760-1830				
1193	125	2L15	1.1.1.31	TCG avec glaçure	Terrine ou jatte	de fabrication locale, petits fragments de rebord et de corps, glaçure d'aspect brun	4	1		Alimentation, préparation	1760-1830				
1194	125	2L15	1.1.1.31	TCG avec glaçure	Contenant	de fabrication locale, tesson de corps à glaçure d'aspect brun	1			Consommation indéterminée	1760-1830				
1195	125	2L15	1.1.1.34	TCG locale gl tachetée verte	Pot ou jarre	fragment de rebord arrondi, glaçure verte tachetée verte, pâte rouge	1			Alimentation, entreposage des aliments	1760-1830				
1196	125	2L15	1.1.1.34	TCG locale gl tachetée verte	Contenant	fragments de corps, pâte orangée, glaçure tachetée verte	2			Consommation indéterminée	1760-1830				
1197	125	2L15	1.1.1.35	TCG locale gl coloration multi	Contenant	petit fragment de rebord et grand tesson de corps, glaçure jaune-brun et verdâtre	2			Consommation indéterminée	1760-1830				
1198	125	2L15	1.1.1.35	TCG locale gl coloration multi	Contenant	probablement terrine ou jatte, fragments et éclats avec glaçure jaune-rouge	9	1		Consommation indéterminée	1760-1830				
1199	125	2L15	1.1.1.31	TCG avec glaçure	Contenant	teson de corps, glaçure d'aspect rouge-brun, de fabrication locale	1			Consommation indéterminée	1760-1830				
1200	125	2M1	2.2.1.1	V Teinté régulier vert	Verre à vitre	Petit tesson plat et mince	1			Matériaux de base - vitre					
1201	125	2M1	5.1.1	Os	Manche d'ustensile	Manche d'ustensile en os fait en deux parties; trois petits clous en cuivre tiennent les parties ensemble; 7,1 cm de long et 1,7 cm de large à la base, puis 1,2 cm de large vers le haut	1	1		Alimentation, ustensile de table					
1202	125	2M1	3.1.1	Métaux et alliages ferreux	Penture	Penture de forme triangulaire; 20,5 cm de long; petits trous (de fixation?) dans la partie triangulaire	1	1		Ferrures de rotation					
1203	125	2M1	3.1.1.12	Fer laminé	Clou laminé	Petits clous découpés	2	2		Fixations - clous					
1204	125	2M2	2.2.1.1	V Teinté régulier vert	Verre à vitre	Petit tesson plat et mince	1			Matériaux de base - vitre					
1205	125	2M2	3.1.2.2	Laiton	Épingle	Petite épingle complète à tête ronde; 3 cm de long	1	1		Attaches					
1206	125	2M2	3.1.1.11	Fer forgé	Clou forgé	Petit clou de fer forgé	1	1		Fixations - clous					
1207	125	2M2	3.1.1.12	Fer laminé	Clou laminé	Moyen clou découpé	1	1		Fixations - clous					
1208	125	2M3	1.1.2.41	TCF argileuse blanche	Pipe	Trois fragment de tuyau de pipe, sans marques, ni décors; un fragment de tuyau de pipe avec glaçure brunâtre; un fragment de tuyau de pipe avec glaçure verdâtre	5	5		Tabac					
1209	125	2M3	1.1.2.41	TCF argileuse blanche	Pipe	Petit fragment de fourneau de pipe; sans marques, ni décors	1	1		Tabac					
1210	125	2M3	1.1.1.31	TCG avec glaçure	Contenant	Tessons de paroi et un rebord de contenant en terre cuite avec une glaçure verdâtre; le rebord a une glaçure brune	4	4		Consommation indéterminée					

#	Site	Lot	Code	Matériau	Objet	Description	fr	ob	Commentaires	Fonction	Datation	Élagué	Planche	Photo	Réf. photo
1211	125	2M3	1.1.2.31	Creamware	Contenant	Tesson plat de contenant en creamware	1	1		Alimentation, vaisselle de table	1762-1820				
1212	125	2M3	1.1.2.51	Pearlware	Assiette	Tesson de marli d'assiette avec décor floral moulé et une simple bande bleue sur le rebord; tessons se recollent	2	1		Alimentation, vaisselle de table	1780-1820				
1213	125	2M3	1.1.2.51	Pearlware	Soucoupe	Rebord d'une soucoupe; décor floral et de vanneries bleu, appliqué au décalque; tessons se recollent	2	1		Alimentation, vaisselle de table	1780-1820				
1214	125	2M3	1.1.2.51	Pearlware	Contenant	Tessons de contenant; quatre tessons de corps avec un décor bleu floral peint; un tesson de corps avec une scène quelconque bleue, appliqué au décalque; trois tessons avec décor bleu indéterminé	8	8		Alimentation, vaisselle de table	1780-1820				
1215	125	2M3	1.1.2.51	Pearlware	Contenant	Tessons plats de contenant; sans marques ni décors, mais glaçure bleuté	6	6		Alimentation, vaisselle de table	1780-1820				
1216	125	2M3	1.1.2.61	TCF blanche	Contenant	Huit tessons de paroi; sans marques, ni décors; un tesson altéré avec un décor orangé	9	9		Alimentation, vaisselle de table	1820-				
1217	125	2M3	1.1.2.71	TCF blanche vitrifiée	Contenant	Tesson de fond de contenant; sans marques, ni décors; Bol? Plat de service?; tessons se recollent	2	1		Alimentation, vaisselle de table					
1218	125	2M3	1.1.2.71	TCF blanche vitrifiée	Contenant	Tessons d'un fond de contenant; sans marques, ni décors; tessons se recollent	3	1		Alimentation, vaisselle de table					
1219	125	2M3	1.1.2.71	TCF blanche vitrifiée	Contenant	Tessons de fond et de paroi de contenant; sans marques, ni décors	3	3		Alimentation, vaisselle de table					
1220	125	2M3	2.2.1.1	V Teinté régulier vert	Verre à vitre	Petits tessons plats et minces	12			Matériaux de base - vitre					
1221	125	2M3	2.2.1.1	V Teinté régulier vert	Fiole	fragment de goulot d'une fiole en verre vert	1	1		Consommation indéterminée					
1222	125	2M3	4.1.3	Granit	Pierre à affûter	Fragment de pierre à aiguiser; 3 cm de large, 3,5 cm de longueur conservée, 2,5 cm d'épaisseur conservée	1	1		Matières multiples, outils					
1223	125	2M3	5.5.7	Cuir	Talon	Fragment de talon de chaussure; 6 cm de large à son plus large et 4,5 cm de longueur	1	1		Chaussures					
1224	125	2M3	5.5.7	Cuir	Retaille	Retailles de cuir; plusieurs lanières et cuir découpé dont un avec des trous de coutures visibles	19			Cuir, résidus					
1225	125	2M3	3.1.1	Métaux et alliages ferreux	Bande	Bande de métal; longueur conservée de 22 cm et 5 cm de large; un trou à une des extrémités	1	1		Indéterminé					
1226	125	2M3	3.1.1.12	Fer laminé	Clou laminé	Petits clous découpés	7	7		Fixations - clous					
1227	125	2M3	3.1.1.13	Fer tréfilé	Clou tréfilé	Petit clou tréfilé	1	1		Fixations - clous					
1228	125	2M3	3.1.1	Métaux et alliages ferreux	Patte de scellement	Patte de scellement avec face plane et triangulaire; environ 9,5 cm de longueur conservée	1	1		Fixations - divers					
1229	125	2M4	1.1.2.41	TCF argileuse blanche	Pipe	Fragment de tuyau de pipe, sans marques ni décors	1	1		Tabac					
1230	125	2M4	1.1.1.31	TCG avec glaçure	Contenant	Petit tesson de paroi avec un décor de bande blanche et un début de bande sinueuse à l'engobe blanche; glaçure brune	1	1		Consommation indéterminée					

#	Site	Lot	Code	Matériau	Objet	Description	fr	ob	Commentaires	Fonction	Datation	Élagué	Planche	Photo	Réf. photo
1231	125	2M4	1.1.2.51	Pearlware	Assiette	Petits tessons plats de fond d'assiette; décor de scène, peinte (?) en bleu; Marque sur le dessous qui ressemble à un flocon ou un astérisque; glaçure bleuté	2	2		Alimentation, vaisselle de table	1780-1820			oui	IMG_1231-1232
1232	125	2M4	1.1.2.61	TCF blanche	Contenant	Petits tessons; un tesson de rebord avec décor bleu appliqué par impression; deux petits tessons, sans marques ni décors	3	3		Alimentation, vaisselle de table	1820-				
1233	125	2M4	2.2.1.1	V Teinté régulier vert	Verre à verre	Petits tessons plats et minces	3			Matériaux de base - verre					
1234	125	2M4	2.2.1.3	V Teinté régulier turquoise	Bouteille	Petits tessons minces et courbés, ressemblant à des fragments de goulot de petite bouteille/falcon	2	2		Consommation indéterminée					
1235	125	2M4	5.5.7	Cuir	Retaille	Retailles de cuir; plusieurs lanières et fragments de cuir découpé	57			Cuir, résidus					
1236	125	2M5	1.1.2.41	TCF argileuse blanche	Pipe	Fragment de tuyau de pipe, sans marques ni décors	1	1		Tabac					
1237	125	2M5	1.2.1.991	GG glaçure saline - général	Jarre	Fond de jarre avec glaçure saline à l'extérieur, pâte rosée à l'intérieur; Nord-Américain?; diamètre de 19 cm	1	1		Alimentation, entreposage des aliments					
1238	125	2M5	1.1.1.106	TCG n-e Angleterre 2	Contenant	Tessons de paroi qui se recollent tous	4	1		Consommation indéterminée					
1239	125	2M5	1.1.2.61	TCF blanche	Contenant	Petits tessons de paroi de contenant; sans marques, ni décor	3	3		Alimentation, vaisselle de table	1820-				
1240	125	2M5	2.2.1.1	V Teinté régulier vert	Verre à verre	Petits tessons plats	9			Matériaux de base - verre					
1241	125	2M5	3.1.1.11	Fer forgé	Clou forgé	Petit clou forgé à tête carrée	1	1		Fixations - clous					
1242	125	2M5	3.1.1	Métaux et alliages ferreux	Bouton	Petit bouton, sans marques, ni décor; environ 1,7 cm de diamètre; attache manquante à l'arrière	1	1		Attaches					
1243	125	2M5	5.5.7	Cuir	Retaille	Retailles de cuir; plusieurs lanières et fragments de cuir découpé	8			Cuir, résidus					
1244	125	2M6	2.3.1.1	V Coul transp vert foncé	Bouteille	Fragment de paroi bouteille en verre vert foncé, type bouteille de vin	1	1		Boissons, conservation/entreposage					
1245	125	2M6	3.1.3.1	Étain	Bouton	Bouton avec décor de cinq bandes circulaires autour du point au centre; attache semble soudée à l'arrière; ligne de moulage à l'arrière; diamètre 2,5 cm	1	1	Placé avec les beaux objets	Attaches		sélectionné			
1246	125	2M6	5.5.7	Cuir	Retaille	Retailles de cuir; plusieurs lanières et fragments de cuir découpé	6			Cuir, résidus					
1247	125	2M	1.1.1.31	TCG avec glaçure	Contenant	Tesson de paroi de contenant avec une glaçure verdâtre sur l'intérieur uniquement	1	1	Indiqué 2M 6 à 10 sur l'étiquette	Consommation indéterminée					
1248	125	2M	1.1.2.51	Pearlware	Assiette	Tesson de rebord avec décor de type Shell Edge de couleur bleu; tesson de fond d'assiette, glaçure bleuté dans les replis	2	2	Indiqué 2M 6 à 10 sur l'étiquette	Alimentation, vaisselle de table	1780-1820				
1249	125	2M8	1.1.2.41	TCF argileuse blanche	Pipe	Fragment de tuyau de pipe, sans marques ni décors	7	7		Tabac					
1250	125	2M8	1.1.2.41	TCF argileuse blanche	Pipe	Fragments de fourneaux de pipes; un fragment de fourneau avec le talon, décor de flûtes et cannelures; un fragment de fourneau, sans marques ni décors	2	2		Tabac					

#	Site	Lot	Code	Matériau	Objet	Description	fr	ob	Commentaires	Fonction	Datation	Élagué	Planche	Photo	Réf. photo
1251	125	2M8	1.1.1.31	TCG avec glaçure	Contenant	Tessons de contenant; trois avec une glaçure brônatre sur l'intérieur du contenant; un tesson avec glaçure verte sur l'extérieur du contenant; trois tessons avec glaçure effacée, mais semble brônatre	7	7		Consommation indéterminée					
1252	125	2M8	1.1.2.31	Creamware	Assiette	Marli d'assiette, sans marques ni décors	1	1		Alimentation, vaisselle de table	1762-1820				
1253	125	2M8	1.1.2.51	Pearlware	Contenant	Tessons de corps de contenants en pearlware; ils ont tous un décor floral bleu, sauf un petit tesson qui n'a pas de décor apparent; glaçure bleuté dans les replis	5	5		Alimentation, vaisselle de table	1780-1820				
1254	125	2M8	1.1.2.61	TCF blanche	Contenant	Petit tesson de contenant; décor de lignes brunes sur l'extérieur du contenant	1	1		Alimentation, vaisselle de table	1820-				
1255	125	2M8	2.2.1.1	V Teinté régulier vert	Verre à vitre	Petits tessons plats	13			Matériaux de base - vitre					
1256	125	2M8	3.1.1	Métaux et alliages ferreux	Bande	Petite bande de fer; 5,1 cm de longueur conservée à son plus long et 3,5 cm à son plus court, environ 2 cm de large	1	1		Indéterminé					
1257	125	2M8	3.1.1	Métaux et alliages ferreux	Indéterminé	Fragment corrodé, scorie? Clou replié et corrosions collés dessus?	1	1		Indéterminé					
1258	125	2M8	3.1.1	Métaux et alliages ferreux	Clou	Un clou, tête manquante, corrodé; non-identifiable	1	1		Fixations - clous					
1259	125	2M8	3.1.1.12	Fer laminé	Clou laminé	Petits clous découpés	1	1		Fixations - clous					
1260	125	2M8	5.5.7	Cuir	Chaussure	Partie distale de semelle de chaussures; présence de traces de coutures; une longueur de 13 cm conservé pour une chaussure et 8,5 cm pour l'autre	2	2		Chaussures					
1261	125	2M8	5.5.7	Cuir	Retaille	Retailles de cuir; plusieurs lanières et fragments de cuir découpé	82			Cuir, résidus					
1262	125	2M9	1.1.2.41	TCF argileuse blanche	Pipe	Fragments de tuyaux de pipes, sans marques, ni décors	5	5		Tabac					
1263	125	2M9	1.1.2.41	TCF argileuse blanche	Pipe	Fragments de fourneaux de pipe; un avec un décor de cannelures; trois sans décors, dont deux qui se recollent	4	3		Tabac					
1264	125	2M9	1.1.1.31	TCG avec glaçure	Contenant	Tessons de contenant; deux tessons qui se recollent avec une glaçure brunâtre-verdâtre sur l'intérieur et une glaçure rouge-orangée sur l'extérieur; trois tessons avec une glaçure brunâtre sur l'intérieur et jaunâtre sur l'extérieur; deux tessons avec glaçure brunâtre-verdâtre sur l'intérieur et aucune glaçure sur l'extérieur; deux fragments avec glaçure brunâtre sur un côté, l'autre côté du tesson est manquant	9	8		Consommation indéterminée					
1265	125	2M9	1.1.1.31	TCG avec glaçure	Contenant	Rebord de contenant; glaçure verdâtre presque jaune sur l'intérieur et l'extérieur du contenant; 20 cm de diamètre	1	1		Consommation indéterminée					
1266	125	2M9	1.1.1.31	TCG avec glaçure	Contenant	Rebord de contenant; glaçure verte sur l'intérieur et l'extérieur; Présence d'engobe? Tesson altéré par la chaleur et concrétions blanches et de rouille collés sur la grande majorité du tesson; environ 10 cm de diamètre	1	1		Consommation indéterminée					

#	Site	Lot	Code	Matériau	Objet	Description	fr	ob	Commentaires	Fonction	Datation	Élagué	Planche	Photo	Réf. photo
1267	125	2M9	1.1.1.31	TCG avec glaçure	Contenant	Tesson très altéré par la chaleur et noirci; glaçure sur l'extérieur est non-existante ou disparue et glaçure jaune sur l'intérieur, pourrait être un tesson de TCG nord-est angleterre 2?	1	1		Consommation indéterminée					
1268	125	2M9	1.1.1.3	TCG sans glaçure	Contenant?	Fragment de terre cuite ou de brique	1	1		Indéterminé					
1269	125	2M9	1.1.2.31	Creamware	Bol	Fragments de corps et de rebord qui se recollent tous; 16 cm de diamètre	4	1		Alimentation, vaisselle de table	1762-1820				
1270	125	2M9	1.1.2.31	Creamware	Bol	Fond de petit bol sur pied; près de 4 cm de diamètre	1	1		Alimentation, vaisselle de table	1762-1820				
1271	125	2M9	1.1.2.31	Creamware	Saladier	Tesson de rebord ressemblant grandement à un tesson de rebord de saladier à paroi cannelé	1	1		Alimentation, vaisselle de service	1762-1820				
1272	125	2M9	1.1.2.31	Creamware	Contenant	Tessons de corps de contenants, sans marques ni décors	5	5		Alimentation, vaisselle de table	1762-1820				
1273	125	2M9	1.1.2.51	Pearlware	Bol	Tessons qui se recollent d'un petit bol sur pied; glaçure bleuté dans les replis; décor peint en bleu sur le fond intérieur du bol et aussi sur les parois extérieures	2	1		Alimentation, vaisselle de table	1780-1820				
1274	125	2M9	1.1.2.51	Pearlware	Bol	Tessons de petit bol sur pied; un qui est sans décors, mais semble avoir des pans moulés et une glaçure bleuté dans les replis; un tesson avec un décor floral peint en brun dans le fond intérieur, glaçure bleuté dans les replis	2	2		Alimentation, vaisselle de table	1780-1820				
1275	125	2M9	1.1.2.51	Pearlware	Soucoupe	Rebord de soucoupe; Décor floral peint en brun foncé, vert et orange sur l'intérieur, ainsi qu'une ligne brune foncé qui semble faire le contour du rebord	1	1		Alimentation, vaisselle de table	1780-1820				
1276	125	2M9	1.1.2.51	Pearlware	Contenant	Petits tessons de contenant différents; un tesson avec décor peint de lignes brunes, de points bleu, orange et jaune; un petit tesson de décor moulé avec présence de bleu et jaune; un petit tesson avec une partie de bande brune; un tesson sans marques ni décor	4	4		Alimentation, vaisselle de table	1780-1820				
1277	125	2M9	1.2.2	Grès fin (GF)	Contenant	Tout petit tesson de grès fin blanc	1	1		Consommation indéterminée					
1278	125	2M9	2.2.1.1	V Teinté régulier vert	Verre à verre	Petits tessons plats	21			Matériaux de base - verre					
1279	125	2M9	4.1.18	Quartzite	Résidu	Fragment de quartzite, possiblement taillé, mais ne semble pas préhistorique...	1	1	À vérifier!	Pierre dure, résidus					
1280	125	2M9	3.1.1.12	Fer laminé	Clou laminé	Petits clous découpés	1	1		Fixations - clous					
1281	125	2M9	3.1.1.13	Fer tréfilé	Clou tréfilé	Petit clou tréfilé	2	2		Fixations - clous					
1282	125	2M9	5.5.7	Cuir	Retaille	Retailles de cuir; plusieurs lanières et fragments de cuir découpé, dont un qui a des petits trous et traces de coutures	47			Cuir, résidus					
1283	125	2M9	5.5.7	Cuir	Chaussure	Fragment distale de semelle de chaussure; environ 12,5 cm de longueur conservée	1	1		Chaussures					
1284	125	2M10	1.1.2.41	TCF argileuse blanche	Pipe	Fragments de tuyaux de pipes, sans marques, ni décors; un tuyaux avec petites traces de glaçure jaune	29	29		Tabac					
1285	125	2M10	1.1.2.41	TCF argileuse blanche	Pipe	Fragments de fourneaux de pipes sans marques ni décors	3	3		Tabac					

#	Site	Lot	Code	Matériau	Objet	Description	fr	ob	Commentaires	Fonction	Datation	Élagué	Planche	Photo	Réf. photo
1286	125	2M10	1.1.2.41	TCF argileuse blanche	Pipe	Fragment de fourneau de pipe avec un décor; homme portant une ceinture et tenant une lance, petites lignes horizontales passent de bord en bord sur la ligne de moulure	1	1		Tabac					
1287	125	2M10	1.1.1.31	TCG avec glaçure	Contenant	Tessons de corps et de fond de contenant; glaçure verdâtre très altérée, possiblement au plomb?; Tessons se recollent tous; diamètre de fond de contenant est de 12 cm; Local?	5	1	Terrine ou jatte	Consommation indéterminée					
1288	125	2M10	1.1.1.31	TCG avec glaçure	Terrine	Tesson de rebord de terrine; avec bec verseur; glaçure brune presque khaki, possiblement au plomb; diamètre de 19 cm à l'ouverture; Local?	1	1		Alimentation, préparation					
1289	125	2M10	1.1.1.31	TCG avec glaçure	Terrine	Tessons de rebord de terrine; partie du bec verseur; glaçure brune claire, possiblement au plomb; diamètre de 24 cm à l'ouverture; tessons se recollent tous; Local?	5	1		Alimentation, préparation					
1290	125	2M10	1.1.1.31	TCG avec glaçure	Contenant	Tessons de corps avec glaçure brune sur l'intérieur du contenant, toute petites taches brunes foncées dans la glaçure; deux tessons se recollent; Local?	4	3		Consommation indéterminée					
1291	125	2M10	1.1.1.31	TCG avec glaçure	Contenant	Tessons de fond et de paroi qui se recollent; glaçure verte pâle, presque jaune; diamètre de 10 cm au fond; Local?	2	1		Consommation indéterminée					
1292	125	2M10	1.1.1.31	TCG avec glaçure	Contenant	Tessons de fond de contenant, trois qui se recollent ensemble et deux autres qui se recollent ensemble; glaçure brune à l'intérieur seulement et traces de chaux collé sur les tessons	5	2	Terrine ou jatte	Consommation indéterminée					
1293	125	2M10	1.1.1.31	TCG avec glaçure	Contenant	Tessons de rebord de contenants différents, mais semblables; glaçure verdâtre, possiblement au plomb	3	3	Terrine ou jatte	Consommation indéterminée					
1294	125	2M10	1.1.1.31	TCG avec glaçure	Contenant	Tessons de rebord qui se recollent ensemble; glaçure brune possiblement au plomb sur l'intérieur et un peu sur l'extérieur	2	1	Terrine ou jatte	Consommation indéterminée					
1295	125	2M10	1.1.1.31	TCG avec glaçure	Contenant	Tessons de fond de contenant qui semble vouloir se recoller, mais présence de concrétions de rouille collés sur les cassures; glaçure brunâtre possiblement au plomb sur l'intérieur du contenant et un peu ici et là sur l'extérieur aussi	2	1	Terrine ou jatte	Consommation indéterminée					
1296	125	2M10	1.1.1.31	TCG avec glaçure	Contenant	Petits tessons de contenant, dont deux fragments de rebords, sept fragments de corps et un fragment de fond; glaçure verdâtre/brunâtre sur tous les tessons, possiblement au plomb	10	10		Consommation indéterminée					
1297	125	2M10	1.1.1.31	TCG avec glaçure	Contenant	Tessons de corps de contenant avec glaçure brune pâle, presque khaki	4	4		Consommation indéterminée					
1298	125	2M10	1.1.1.31	TCG avec glaçure	Contenant	Tessons de fond et de rebord altéré par le feu; traces noires et croûte noire sur le tesson de fond; glaçure semble brune foncé, possiblement au plomb?	2	2		Consommation indéterminée					

#	Site	Lot	Code	Matériau	Objet	Description	fr	ob	Commentaires	Fonction	Datation	Élagué	Planche	Photo	Réf. photo
1299	125	2M10	1.1.1.31	TCG avec glaçure	Contenant	Petits tessons de corps avec glaçure brune claire; un des tessons a des concrétions noires collé sur la surface et sur les cassures	3	3		Consommation indéterminée					
1300	125	2M10	1.1.1.32	TCG locale glaçure verte	Contenant	Fragment de rebord de contenant; glaçure verte forêt	1	1		Consommation indéterminée					
1301	125	2M10	1.1.1.34	TCG locale gl tachetée verte	Contenant	Fragment de corps; glaçure verte presque lime; Petites taches orangées et très petites taches brunes	1	1		Consommation indéterminée					
1302	125	2M10	1.1.1.3	TCG sans glaçure	Contenant	Tessons de corps ayant perdu leur glaçure ou en ayant simplement pas	2	2		Consommation indéterminée					
1303	125	2M10	1.1.1.53	TCG n-e Angleterre 1	Contenant	Petit tesson avec glaçure brune, légèrement picotée blanche/jaune	1	1		Consommation indéterminée					
1304	125	2M10	1.1.1.106	TCG n-e Angleterre 2	Contenant	Tessons avec taches brunes dans la glaçure; un tesson de rebord, un de fond et deux parois	4	4		Consommation indéterminée					
1305	125	2M10	1.2.1.991	GG glaçure saline - général	Jarre	Fond de jarre avec glaçure saline à l'extérieur, pâte rosée à l'intérieur; Nord-Américain?; tessons se recollent	2	1		Alimentation, entreposage des aliments					
1306	125	2M10	1.1.1.41	TCG Staff slip sans engobe	Contenant	Petit tesson avec décor de lignes brunes, mais absence d'engobe sous la glaçure	1	1		Consommation indéterminée					
1307	125	2M10	1.1.1.107	TCG Staff slip engobe blanc	Contenant	Petit tesson très altéré; début de décor de ligne brune près d'une des cassures; traces d'engobe blanc	1	1		Consommation indéterminée					
1308	125	2M10	1.1.1.108	TCG Staff engobe rouge	Contenant	Tessons de rebord et de corps qui se recollent; un tesson de corps; ils ont tous un engobe rouge en-dessous d'un engobe blanc et un décor peigné de lignes	3	2		Consommation indéterminée					
1309	125	2M10	1.1.2.1	Faïence blanche	Pichet?	Contenant ouvert puisqu'il y a décor sur les deux côtés; sur un côté, un trait bleu avec ligne sinueuse noire juste en dessous; de l'autre côté, décor de type Rouen (fleurs bleues, lignes et quadrillages noirs); rebord ondulé, début de bec verseur? Vase? Pichet?; pâte rosée	1	1	Décor de type Rouen, typiquement fait par Guilibaud; souvent retrouvé dans les contextes du deuxième quart du XVIIIe siècle (La faïence de Place-Royale, p.32)	Alimentation, vaisselle de service	2e quart du XVIIIe				
1310	125	2M10	1.1.2.1	Faïence blanche	Bol?	Pâte rosée; tesson courbe avec décor sur l'extérieur du contenant; décor floral de couleur noir (contour) et rehaussé de bleu, mauve et jaune; Français?	1	1		Alimentation, vaisselle de table					
1311	125	2M10	1.1.2.1	Faïence blanche	Contenant	Fragment de pâte blanche et d'émail bleu; un début de décor bleu sur un coin	1	1		Alimentation, vaisselle de table					
1312	125	2M10	1.1.2.31	Creamware	Assiette	Tessons de marli d'assiette; décor de type Royal	2	1		Alimentation, vaisselle de table	1762-1820				
1313	125	2M10	1.1.2.21	Cream coloured	Assiette	Tessons de marli d'assiette; décor à l'éponge brun-mauve; les deux tessons du marli se recollent et ils ressemblent au type Royal du creamware;	4	3		Alimentation, vaisselle de table					
1314	125	2M10	1.1.2.31	Creamware	Assiette	Tessons de marli d'assiette moulés; Motif Royal? New Queens?	9	9		Alimentation, vaisselle de table	1762-1820				
1315	125	2M10	1.1.2.31	Creamware	Assiette	Tessons de fond d'assiette, sans marques ni décors	5	5		Alimentation, vaisselle de table	1762-1820				
1316	125	2M10	1.1.2.31	Creamware	Contenant	Tessons de paroi et deux petits tessons de rebord; contenant sans marques, ni décors	32	32		Alimentation, vaisselle de table	1762-1820				

#	Site	Lot	Code	Matériau	Objet	Description	fr	ob	Commentaires	Fonction	Datation	Élagué	Planche	Photo	Réf. photo
1317	125	2M10	1.1.2.31	Creamware	Contenant	Tessons de rebord, dont deux qui se recollent; Bol?	5	4		Alimentation, vaisselle de table	1762-1820				
1318	125	2M10	1.1.2.51	Pearlware	Bol	Quatre tessons qui se recollent d'un petit bol; glaçure bleuté; Décor bleu peint sur l'extérieur (paysage?) et formes géométriques à l'intérieur d'une bordure sur le rebord intérieur du bol; deux autres tessons de corps avec décor bleu peint	6	3		Alimentation, vaisselle de table	1780-1820				
1319	125	2M10	1.1.2.51	Pearlware	Assiette	Tessons de marli d'assiette avec décor de type Shell Edge de couleur verte; trois tessons se recollent	5	3		Alimentation, vaisselle de table	1780-1820				
1320	125	2M10	1.1.2.51	Pearlware	Assiette	Tout petit tesson de marli d'assiette de type Shell Edge bleu	1	1		Alimentation, vaisselle de table	1780-1820				
1321	125	2M10	1.1.2.51	Pearlware	Bol	Tessons de rebord de bol, dont deux qui se recollent; Décor de paysage bleu sur l'extérieur et décor de points et de feuilles sur le contour intérieur; bien que les autres tessons ne se recollent pas, ils semblent faire partie du même objet	4	1		Alimentation, vaisselle de table	1780-1820				
1322	125	2M10	1.1.2.51	Pearlware	Contenant	Tessons plats et courbes de contenants; ils ont tous une glaçure bleuté dans les replis et sont sans décors, sauf pour deux tessons: un semble avoir un décor peint en bleu sur l'extérieur du contenant et l'autre un début de décor bleu sur un coin avec tache orange (rouille?)	13	13		Alimentation, vaisselle de table	1780-1820				
1323	125	2M10	1.1.2.51	Pearlware	Contenant	Tessons avec décors polychromes peints; base jaune avec petite ligne brune et décors géométriques de petites lignes brunes, points bruns, jaunes et bleus; tessons se recollent	3	1		Alimentation, vaisselle de table	1780-1820				
1324	125	2M10	1.1.2.51	Pearlware	Contenant	Tessons avec décors de lignes brunes; deux tessons de rebord avec ligne brune qui fait le contour du rebord intérieur, dont un qui semble peint en jaune sur l'extérieur et l'autre a un dessin peint floral en bleu et orange; deux tessons avec décor de lignes brunes quadrillées sur l'extérieur du contenant; glaçure bleuté dans les replis	4	4		Alimentation, vaisselle de table	1780-1820				
1325	125	2M10	1.1.2.51	Pearlware	Contenant	Tessons ayant tous un décor floral peint en vert, brun et orange; glaçure bleuté dans les replis	4	4		Alimentation, vaisselle de table	1780-1820				
1326	125	2M10	1.1.2.51	Pearlware	Contenant	Petits tessons avec décors polychromes; deux tesson peint en jaune avec petites lignes peintes en brun; un rebord de contenant et un tesson de corps avec ligne orange peinte sur le contour; un tesson moulé avec décor à noir à l'éponge et du vert dans les moules	5	5		Alimentation, vaisselle de table	1780-1820				
1327	125	2M10	1.1.2.61	TCF blanche	Assiette	Deux tessons de fond d'assiette, sans marques ni décors	2	2		Alimentation, vaisselle de table	1820-				
1328	125	2M10	1.1.2.61	TCF blanche	Contenant	Un tesson de rebord et dix-sept tessons de corps; tous sont sans marques ni décors	18	18		Alimentation, vaisselle de table	1820-				

#	Site	Lot	Code	Matériau	Objet	Description	fr	ob	Commentaires	Fonction	Datation	Élagué	Planche	Photo	Réf. photo
1329	125	2M10	1.1.2.61	TCF blanche	Contenant	Un tesson de corps moulé avec bandes brunes verticales de peintes et une bande horizontale peinte en beige	1	1		Alimentation, vaisselle de table	1820-				
1330	125	2M10	1.1.1.31	TCG avec glaçure	Contenant	Pâte un peu plus fine que de la grossière et glaçure brune foncée, presque noire	1	1		Consommation indéterminée					
1331	125	2M10	2.2.1.1	V Teinté régulier vert	Verre à verre	Petits tessons plats et minces; certains tessons sont d'une teinte plus foncée	49			Matériaux de base - verre					
1332	125	2M10	2.3.1.1	V Coul transp vert foncé	Bouteille	Tessons de paroi en verre vert foncé; type bouteille de vin	2	2		Boissons, conservation/entreposage					
1333	125	2M10	3.1.2	Métaux et alliages cuivreux	Épingle	Deux petites épingles qui sont noircies et ont des taches vertes (cuivre?), dont une qui est prise dans une concrétion et l'autre est courbée; tête ronde;	2	2		Attaches					
1334	125	2M10	3.1.2.2	Laiton	Épingle	Petite épingle à tête ronde; sa base est noircie et sont haut semble doré (laiton?); 3cm de long	1	1		Attaches					
1335	125	2M10	3.1.1	Métaux et alliages ferreux	Bande	Bande corrodé avec un trou; 3,5 cm de large et environ 12,5 cm de longueur conservée	1	1		Indéterminé					
1336	125	2M10	3.1.1.11	Fer forgé	Clou forgé	Clou forgé entouré de corrosion; centre visible, forme carré	1	1		Fixations - clous					
1337	125	2M10	3.1.2.1	Cuivre ind	Indéterminé	Fragments minces et courbés de métal cuivreux avec quelques taches de corrosion verte	2	2		Indéterminé					
1338	125	2M10	3.1.2	Métaux et alliages cuivreux	Monnaie	«GEORGIUS [...] REX»; buste regarde vers la droite; de l'autre côté, il y a la harpe et «HIBERNIA»; on devine juste quelques chiffres de la date... «17[...]»	1	1	Placé avec les beaux objets	Commerce	1700's			oui, à repren	IMG_1165-1166
1339	125	2M10	5.5.2	Écorce	Écorce	Fragment d'écorce de bouleau, un peu replié sur lui même; découpé?	1	1		Écorce, résidus					
1340	125	2M10	5.5.7	Cuir	Retaille	Plusieurs fragments de cuir; 44 retailles longues en forme de bandes; 81 retailles difformes, dont un avec des traces de coutures	127			Cuir, résidus					
1341	125	2M10	5.5.7	Cuir	Chaussure	Fragment de chaussure; un fragment de talon, 6,5 cm x 6 cm; partie distale d'une chaussure avec quelques petits clous toujours en place et un peu de traces de rouille dans les autres trous, environ 6,5 cm de large x 9,5 cm de longueur conservée	2	2		Chaussures					
1342	125	2M11	1.1.2.41	TCF argileuse blanche	Pipe	Fragments de tuyaux de pipes, sans marques, ni décors; sauf un qui a des petites taches de glaçure jaune	3	3		Tabac					
1343	125	2M11	1.1.1.31	TCG avec glaçure	Contenant	Un fragment de rebord; glaçure brune claire, uniquement sur l'intérieur du contenant	1	1		Consommation indéterminée					
1344	125	2M11	1.1.2.31	Creamware	Contenant	Tessons de corps et un de rebord, sans marques, ni décors	3	3		Alimentation, vaisselle de table	1762-1820				
1345	125	2M11	1.1.2.51	Pearlware	Contenant	Tesson de corps, décor bleu floral par impression?	1	1		Alimentation, vaisselle de table	1780-1820				
1346	125	2M11	2.2.1.1	V Teinté régulier vert	Verre à verre	Petits tessons plats et mince	3			Matériaux de base - verre					
1347	125	2M11	3.1.1.11	Fer forgé	Clou forgé	Clou forgé à tête carré	1	1		Fixations - clous					

#	Site	Lot	Code	Matériau	Objet	Description	fr	ob	Commentaires	Fonction	Datation	Élagué	Planche	Photo	Réf. photo
1348	125	2M11	3.1.1.1.11	Fer forgé	Poêle	Fragment de porte de poêle en fonte; Décor moulé au centre: deux cercles, un à l'intérieur de l'autre, avec autre chose en son centre, clôture?; 27 cm de large, 26 cm de longueur conservée, près de 2 cm d'épais; très lourd	1	1		Chauffage					
1349	125	2M12	1.1.1.1.31	TCG avec glaçure	Contenant	Tessons de corps avec une glaçure verte khaki sur l'intérieur des tessons et quelques bavures sur l'extérieur; deux tessons se recollent	5	4		Consommation indéterminée					
1350	125	2M12	1.1.1.1.31	TCG avec glaçure	Contenant	Tesson de corps avec une glaçure brune foncée sur l'intérieur du contenant	1	1		Consommation indéterminée					
1351	125	2M12	1.1.2.31	Creamware	Contenant	Deux tessons de rebords et trois de corps; tous sont sans marques ni décors	5	5		Alimentation, vaisselle de table	1762-1820				
1352	125	2M12	1.1.2.51	Pearlware	Bol	Tessons de corps et de fond de bol qui se recollent; glaçure bleuté dans les replis; décor delignes bleues peintes sur l'extérieur du contenant; 8 cm de diamètre dans le fond	2	1		Alimentation, vaisselle de table	1780-1820				
1353	125	2M12	1.1.2.51	Pearlware	Contenant	Petits tessons moulés; décor indéterminé car les tessons sont tous éclatés et quelques-uns sont altérés; glaçure bleuté dans les replis	7	7		Alimentation, vaisselle de table	1780-1820				
1354	125	2M12	1.1.2.51	Pearlware	Contenant	Tout petit tesson avec décor de lignes brunes peintes	1	1		Alimentation, vaisselle de table	1780-1820				
1355	125	2M12	2.1.4	V Inc au plomb	Contenant	Fragment de paroi de verre à boire? Début de pans visible	1	1		Alimentation, vaisselle de table					
1356	125	2M13	1.1.1.1.31	TCG avec glaçure	Terrine	Tesson de corps avec glaçure vert khaki; mais courbé comme un début de bec verseur	1	1		Alimentation, préparation					
1357	125	2M13	1.1.1.1.31	TCG avec glaçure	Contenant	Tessons de corps et de rebord avec glaçure vert khaki à l'intérieur du contenant avec bavures de glaçure à l'extérieur aussi; deux tessons se recollent	4	3		Consommation indéterminée					
1358	125	2M13	1.1.1.1.31	TCG avec glaçure	Contenant	Tesson de rebord avec glaçure verte	1	1		Consommation indéterminée					
1359	125	2M13	1.1.1.1.31	TCG avec glaçure	Contenant	Tesson de rebord et de corps avec glaçure brune	2	2		Consommation indéterminée					
1360	125	2M13	1.1.2.31	Creamware	Plat de service	Tessons de corps et de rebords moulés de type Royal; Possiblement la même assiette ovale? Mais les ensembles de tessons ne se recollent pas tous ensemble; deux tessons de rebord se recollent; deux autres tessons de rebord se recollent; six tessons de rebords se recollent	11	4		Alimentation, vaisselle de service	1762-1820				
1361	125	2M13	1.1.2.51	Pearlware	Assiette	Petits tessons de pearlware à motif Shell Edge de couleur bleu; possiblement la même assiette, mais les ensemble de tessons ne se recollent pas tous ensemble; deux tessons de rebord se recollent; trois tessons de rebord et quatre de corps se recollent; deux tessons de rebord ne se recollent pas	11	4		Alimentation, vaisselle de table	1780-1820				
1362	125	2M13	1.1.2.51	Pearlware	Bol	Tesson de corps de bol avec décor de lignes bleues peintes sur l'extérieur; glaçure bleuté dans les replis	1	1	Tesson semblable à celui qu'on retrouve dans le lot 2M12, mais ne semble pas se recoller	Alimentation, vaisselle de table	1780-1820				

#	Site	Lot	Code	Matériau	Objet	Description	fr	ob	Commentaires	Fonction	Datation	Élagué	Planche	Photo	Réf. photo
1363	125	2M13	1.1.2.51	Pearlware	Assiette	Tesson de rebord avec décor de lignes et cercles peint en brun, jaune, orange et vert	1	1		Alimentation, vaisselle de table	1780-1820				
1364	125	2M13	1.1.2.51	Pearlware	Contenant	Tesson moulé avec décor indéterminé; glaçure bleuté dans les replis	1	1	Tessons semblables retrouvés dans le lot 2M12	Alimentation, vaisselle de table	1780-1820				
1365	125	2M13	1.1.2.51	Pearlware	Contenant	Tessons de corps avec décor de petites lignes floues peintes en bleu; deux tessons se recollent	3	2		Alimentation, vaisselle de table	1780-1820				
1366	125	2M13	1.1.2.1	Faïence blanche	Contenant	Petit tesson de corps; émail bleuté, sans décors apparents	1	1		Alimentation, vaisselle de table					
1367	125	2M13	1.3.2.11	PF dure orientale	Bol	Tesson de fond de bol, avec pied; vernis presque bleuté; début de décor peint en bleu	1	1		Alimentation, vaisselle de table					
1368	125	2M13	2.2.1.1	V Teinté régulier vert	Verre à verre	Petits tessons plats et mince; un tesson est légèrement un peu plus foncé que les deux autres	3			Matériaux de base - verre					
1369	125	2M13	2.3.1.1	V Coul transp vert foncé	Bouteille	Tesson de paroi en verre vert foncé; type bouteille de vin	1	1		Boissons, conservation/entreposage					
1370	125	2M13	3.1.2	Métaux et alliages cuivreux	Bouton	Petit bouton sans décors visible en alliage cuivreux; beaucoup de corrosion verte sur le dessus et sur le derrière, il y a une trace où l'attache aurait pu être; 1,5 cm de diamètre	1	1		Attaches					
1371	125	2M14	1.1.2.41	TCF argileuse blanche	Pipe	Fragments de tuyaux de pipes, sans marques, ni décors; deux tuyaux avec début du fourneau et talon; un tuyau avec début du fourneau, talon manquant; cinq tuyaux simples	8	8		Tabac					
1372	125	2M14	1.1.2.41	TCF argileuse blanche	Pipe	Fourneau avec talon; fragments se recollent; Sur le fourneau, juste devant l'entrée du tuyau dans celui-ci, il y a la marque «TD» encerclé et présence de lignes sinueuses au-dessus et en-dessous de la marque; de chaque côté du talon, il y a un «T» et un «D»	2	1		Tabac					
1373	125	2M14	1.1.1.31	TCG avec glaçure	Terrine	Terrine presque complète; glaçure verte khaki, brun à quelques endroits; 11 cm de diamètre au fond; environ 9 cm de hauteur conservée; pour former le gros de la terrine, 20 morceaux sont utilisés; 10 autres tessons, dont deux rebords qui se recollent, semblent provenir du même objet, mais ne se recollent pas au reste de l'objet	2	1	Placé avec les beaux objets	Alimentation, préparation		sélectionné		oui	IMG_1205-1212
1374	125	2M14	1.1.1.31	TCG avec glaçure	Contenant	Fond de contenant presque complet; près de 9 cm de diamètre; glaçure brune; tessons se recollent tous	9	1		Consommation indéterminée					
1375	125	2M14	1.1.1.31	TCG avec glaçure	Contenant	Tessons de corps et un tesson de rebord avec glaçure brune foncée	11	11		Consommation indéterminée					
1376	125	2M14	1.1.1.31	TCG avec glaçure	Contenant	Plusieurs tessons de contenants différents; deux tessons de corps avec glaçure brune-rouge; six tessons de corps avec glaçure brune pâle; deux tessons qui se recollent avec une glaçure brun-vert khaki	10	10		Consommation indéterminée					

#	Site	Lot	Code	Matériau	Objet	Description	fr	ob	Commentaires	Fonction	Datation	Élagué	Planche	Photo	Réf. photo
1377	125	2M14	1.1.1.31	TCG avec glaçure	Contenant	Plusieurs tessons de contenants différents; trois tessons avec glaçure verte; 10 tessons avec glaçure brune et verte à certains endroits	13	13		Consommation indéterminée					
1378	125	2M14	1.1.1.3	TCG sans glaçure	Contenant	Fragments de pâte sans glaçure	8	8		Consommation indéterminée					
1379	125	2M14	1.1.2.1	Faïence blanche	Contenant	Petit pot sur pied; émail bleuté à l'intérieur et à l'extérieur du contenant, sauf sous le pied; plusieurs tessons se recollent	11			Consommation indéterminée					
1380	125	2M14	1.1.2.31	Creamware	Contenant	Tessons de plusieurs contenants différents en creamware; cinq tessons de rebord appartenant à un plat avec un décor de type Royal; un marli d'assiette avec motif de diamants entre deux lignes moulées; neuf tessons de corps sans marques, ni décors	15			Alimentation, vaisselle de service	1762-1820				
1381	125	2M14	1.1.2.51	Pearlware	Contenant	Sept petits tessons de corps avec glaçure bleuté dans les replis; un fond de contenant avec un début de décor indéterminé sur le fond intérieur; un tesson près du rebord avec un début de décor Shell Edge bleu; un petit tesson de corps avec décor de lignes brunes et jaune sur l'extérieur du contenant	10			Alimentation, vaisselle de table	1780-1820				
1382	125	2M14	1.1.2.61	TCF blanche	Contenant	Un tesson de corps sans marques ni décors; un tesson de corps avec décor noir floral (?) appliqué au décalque sur l'intérieur du contenant; un tesson de fond de contenant, avec pied, très altéré par la chaleur/feu, noirci	3			Alimentation, vaisselle de table	1820-				
1383	125	2M14	2.2.1.1	V Teinté régulier vert	Verre à verre	Tessons plats et minces de verre à verre; tessons patinés	14			Matériaux de base - verre					
1384	125	2M14	2.2.1.3	V Teinté régulier turquoise	Bouteille	Fragment de paroi de bouteille carrée en verre turquoise épais	1			Consommation indéterminée					
1385	125	2M14	2.3.1.1	V Coul transp vert foncé	Bouteille	Fragments de paroi et une partie de goulot en verre vert foncé; tessons patinés; le fragment de goulot a une bague en boudin évasée vers le haut	5			Boissons, conservation/entreposage					
1386	125	2M14	3.1.1.11	Fer forgé	Clou forgé	Un gros et un moyen clou forgé; très corrodé	2	2		Fixations - clous					
1387	125	2M14	5.5.7	Cuir	Retaille	Plusieurs fragments de cuir; retailles	9			Cuir, résidus					
1388	125	2M15	1.1.2.41	TCF argileuse blanche	Pipe	Fragment de tuyau de pipe, sans marques ni décors	1			Tabac					
1389	125	2M15	1.1.2.31	Creamware	Contenant	Deux tessons de corps qui se recollent; un petit tesson de rebord avec décor d'une bande noire	3	2		Alimentation, vaisselle de service	1762-1820				
1390	125	2M15	1.1.2.51	Pearlware	Contenant	Tesson de corps, sans marques ni décors; glaçure bleuté	1			Alimentation, vaisselle de table	1780-1820				
1391	125	2M15	3.1.1.12	Fer laminé	Clou découpé	Petit clou découpé	1	1		Fixations - clous					
1392	125	2M15	5.5.7	Cuir	Retaille	Fragment de cuir découpé	1			Cuir, résidus					
1393	125	2M16	1.1.2.41	TCF argileuse blanche	Pipe	Fragment de tuyau de pipe, sans marques ni décors	1			Tabac					
1394	125	2M16	1.1.2.1	Faïence blanche	Contenant	Tesson de rebord avec décor floral peint en bleu sur le marli; émail bleuté	1			Alimentation, vaisselle de table					

#	Site	Lot	Code	Matériau	Objet	Description	fr	ob	Commentaires	Fonction	Datation	Élagué	Planche	Photo	Réf. photo
1395	125	2M16	1.1.1.41	TCG Staff slip sans engobe	Contenant	Tesson de paroi, altéré; semble y avoir un décor de lignes brunes à l'engobe, mais taches de rouille sur les cassures qui empêche de voir s'il a présence d'engobe ou non	1			Alimentation, vaisselle de table					
1396	125	2M16	1.1.2.51	Pearlware	Contenant	Tesson de corps avec scène d'un homme assis dehors, en bleu, sur l'extérieur du contenant; glaçure bleuté	1			Alimentation, vaisselle de table	1780-1820				
1397	125	2M16	1.1.1.31	TCG avec glaçure	Contenant	Un tesson de paroi avec glaçure verte tachetée sur l'intérieur du contenant, petite présence de vert sur l'extérieur aussi; Un gros tesson de rebord noirci par le feu, présence de glaçure verte sur le rebord extérieur du contenant	2			Consommation indéterminée					
1398	125	2M16	3.1.2.2	Laiton	Épingle	Deux épingles qui semblent être en laiton; une épingle à tête ronde, environ 3,5 cm de longueur; une toute petite épingle, très mince, recourbée sur elle-même, tête cylindrique	2	2		Attaches					
1399	125	2M16	5.2.3	Bois	Bois	Deux fragments de bois travaillé; un semble être un manche, près de 13 cm de longueur conservée; l'autre est une longue tige recourbée, plus de 30 cm de longueur conservée	2			Indéterminé					
1400	125	2N5	1.1.2.1	Faïence blanche	Contenant	Un fragment de la base avec pied annulaire d'un contenant en faïence à la pâte chamois et crayeuse avec petites inclusions. Un émail qui est maintenant grisâtre recouvre les deux parois, sans décor visible. La pièce a été altérée, possiblement par le feu.	1			Consommation indéterminée					
1401	125	2N5	1.1.2.41	TCF argileuse blanche	Pipe	Un fragment de tuyau de pipe sans marque ni décor visible, mais émoussé. Un petit fragment de fourneau de pipe sans marque ni décor visible.	2			Tabac					
1402	125	2N5	1.1.2.41	TCF argileuse blanche	Pipe	Un fragment du bas d'un fourneau de pipe avec une partie de tuyau de pipe sans éperon ou talon. Diamètre du fourneau petit mais possiblement long. Une marque en relief est visible sur la paroi latérale droite du fourneau dans un cartouche circulaire: "R"; "TIP"; "PET". Noirci par l'utilisation.	1		Pipe d'origine anglaise fabriquée par trois générations de Robert Tippet à Bristol, Angleterre (+ femme (Jane) du 1 ^{er} Robert) avec détails variables selon le fabricant = 1660-1682 (1 ^{er}); 1682-1696+(Jane); 1678-1713 (2 ^e); 1713-1720+ (3 ^e). La marque en creux "RT" sur l'arrière du fourneau n'est pas visible sur cet exemplaire donc possiblement fabrication par le 3 ^e Robert Tippet??? Ce genre de pipe a aussi été trouvé dans des contextes archéologiques allant jusqu'en 1750-1760.	Tabac	1713-1760		oui	oui	IMG_1183-1184

#	Site	Lot	Code	Matériau	Objet	Description	fr	ob	Commentaires	Fonction	Datation	Élagué	Planche	Photo	Réf. photo	
1403	125	2N5	2.2.1.1	V Teinté régulier vert	Verre plat	Sept fragments de teinte verdâtre avec un peu de patine appartenant à la même vitre. Un fragment verdâtre mais plus épais avec un peu de patine appartenant à une autre vitre.	8			Matériaux de base - vitre						
1404	125	2N5	3.1.1.1	Fer ind	Concrétion	Dix amas de concrétion ferreuses et cailloux.	10			Témoins d'altérations autres						
1405	125	2N5	3.1.1.1	Fer ind	Lame de couteau?	Un fragment d'une possible lame de couteau cassée aux deux extrémités avec corrosion et cailloux. Les extrémités sont de différentes largeurs, 2,5cm et 3cm.	1			Alimentation, ustensile de table				oui	IMG_1173-1174	
1406	125	2N5	3.1.2	Métaux et alliages cuivreux	Épingle	Un petit fragment de tige d'une épingle en métal cuivreux.	1			Multiples				oui	IMG_1164	
1407	125	2N5	3.1.2	Métaux et alliages cuivreux	Épingle	Une épingle complète en métal cuivreux à tête enroulée. Longueur: 3,5cm.	1	1		Multiples						
1408	125	2N5	3.1.5.1	Argent	Monnaie	Pièce de monnaie Française en argent et très mince. Les décors centraux ne sont pas très visibles sur l'avvers, il semble y avoir un relief végétal au bas et sur le revers, parties des trois fleurs-de-lys et de la couronne royal qui surplomberait un gros L. Sur le pourtour de l'avvers, il est inscrit: "1738 ·SIT·NOM·DOM·_·BENEDICTUM". Sur le pourtour du revers: "LUD · XV · D · G · FR · ET · NAV · REX ·". Diamètre: 2,2cm.	1	1	Manquant sur le pourtour de l'avvers, la lettre placée à l'envers permettant de dire où la pièce a été frappée, peut-être un P=Paris ou un B=Lyon? Selon le diamètre et les décors visibles, il pourrait s'agir d'un double sol, voir celui de 1739 (22mm) dans le document de McCullough, "La Monnaie et le change au Canada", environnement Canada et Parcs Canada, 1987, p.33. Une radiographie aiderait à s'assurer des décors!!!!	Commerce	1738			oui, à repren		IMG_1103-1104
1409	125	2N5	3.2.1	Métal plaqué	Bouton	Un bouton circulaire plutôt mince à la couronne légèrement bombée en métal cuivreux plaqué or. Aucun décor visible. Le dos du bouton est concave avec des concrétions variées, l'attache faite d'un fil de fer soudé est tombée sur le côté. Aucune marque de fabricant visible. Diamètre: 1,7cm.	1	1		Attaches			oui	oui	IMG_1162-1163	
1410	125	2N5	5.2.3	Bois	Résidu	Un fragment d'un nœud en bois avec traces noircies par le feu.	1			Végétaux						
1411	125	2N5	5.5.7	Cuir	Retaille	Trois retailles de cuir variées.	3			Cuir, résidus						
1412	125	1A99	5.1.1	Os	Ossement	Deux fragments d'un d'os de patte de mammifère qui recollent. Un fragment de crâne? Deux os de pieds. Trois fragments d'os dont deux appartiennent possiblement au même os. Traces de scie sur 4 fragments.	8	6		Mammifères						
1413	125	1A99	5.1.1	Os	Ossement	Deux fragments d'os d'oiseau.	2			Oiseaux						
1414	125	1A99	5.1.2	Ivoire	Dent	Une longue dent de mammifère.	1			Mammifères						
1415	125	2B13	5.1.1	Os	Ossement	Deux fragments de vertèbres de mammifère.	2			Mammifères						
1416	125	2B13	5.1.1	Os	Ossement	Un fragment de mâchoire avec dents de cochon.	1			Mammifères						
1417	125	2C5	5.1.1	Os	Ossement	Un fragment de patte d'oiseau.	1			Oiseaux						
1418	125	2C7	5.1.1	Os	Ossement	Trois fragments d'os de mammifère.	3			Mammifères						
1419	125	2C7	5.1.1	Os	Ossement	Un fragment de mâchoire avec dents de cochon.	1			Mammifères						

#	Site	Lot	Code	Matériau	Objet	Description	fr	ob	Commentaires	Fonction	Datation	Élagué	Planche	Photo	Réf. photo
1420	125	2C7	5.1.1	Os	Ossement	Un fragment d'os blanchi.	2			Mammifères					
1421	125	2C7	5.1.1	Os	Ossement	Cinq fragments d'os d'oiseau dont certains recollent.	5			Oiseaux					
1422	125	2C7	5.1.2	Ivoire	Dent	Un de dent de mammifère.	1			Mammifères					
1423	125	2C12	5.1	Solides stables	Griffe	Un fragment de ce qui semble être une griffe.	1		Pourrait-être une griffe d'oiseau ou de mammifère?	Animaux sauf mollusques					
1424	125	2C14	5.1.1	Os	Ossement	Quatre fragments de possible crâne; une côte; un fragment de vertèbre et trois fragments autres avec traces de scie sur deux. Tous les fragments ont des résidus blanchâtres dessus.	9			Mammifères					
1425	125	2C14	5.1.1	Os	Ossement	Un fragment d'os blanchi.	1			Oiseaux					
1426	125	2C14	5.1.1	Os	Ossement	Neuf très petits ossements d'oiseaux devenus brun foncé avec des résidus blanchâtres dessus. Un fragment d'os long d'oiseau.	10			Oiseaux					
1427	125	2C14	5.1.1	Os	Ossement	Un fragment d'une possible mâchoire de poisson et un petit fragment d'os de poisson. Traces blanches de mortier sur les fragments.	2			Poissons					
1428	125	2C15	5.1.1	Os	Ossement	Trois fragments de possible crâne ou cornillon et un fragment d'os de mammifère. Les fragments sont abîmés et a des résidus blanchâtres dessus.	4			Mammifères					
1429	125	2C15	5.1.1	Os	Ossement	Un fragment d'os blanchi.	1			Mammifères					
1430	125	2D3	5.1.1	Os	Ossement	Un fragment d'os de patte d'oiseau.	1			Oiseaux					
1431	125	2D3	5.1.1	Os	Ossement	Un fragment d'os blanchi.	1			Mammifères					
1432	125	2F2	5.1.1	Os	Ossement	Une phalange et un fragment d'os de mammifère.	2			Mammifères					
1433	125	2F2	5.1.1	Os	Ossement	Un fragment d'arête de poisson.	1			Poissons					
1434	125	2F3	5.1.1	Os	Ossement	Une phalange de sabot de mammifère.	1	1		Mammifères					
1435	125	2F3	5.1.1	Os	Ossement	Un fragment de possible crâne et deux fragments d'os de mammifère dont un avec traces de scie.	3			Mammifères					
1436	125	2F3	5.1.1	Os	Ossement	Deux fragments d'os d'oiseau.	2			Oiseaux					
1437	125	2G4	5.1.1	Os	Ossement	Un fragment d'os de mammifère avec traces de scie.	1			Mammifères					
1438	125	2G6	5.1.1	Os	Ossement	28 fragments d'os de mammifère dont la grande majorité avec traces de scie.	28			Mammifères					
1439	125	2G6	5.1.1	Os	Ossement	Un fragment d'os de poisson.	2			Poissons					
1440	125	2G6	5.1.1	Os	Ossement	Cinq fragments d'os blanchi.	5			Mammifères					
1441	125	2G14	5.1.1	Os	Ossement	Trois fragments d'os de mammifère.	3			Mammifères					
1442	125	2G20	5.1.1	Os	Ossement	Un fragment d'os d'oiseau.	1			Oiseaux					
1443	125	2H9	5.1.1	Os	Ossement	Trois fragments d'os de mammifère.	3			Mammifères					
1444	125	2H9	5.1.1	Os	Ossement	Trois fragments d'os d'oiseau.	3			Oiseaux					
1445	125	2J6	5.1.1	Os	Ossement	Cinq fragments de crâne/cornillon avec des résidus blanchâtres dessus.	5			Mammifères					
1446	125	2J6	5.1.1	Os	Ossement	Dix-huit fragments d'os de mammifère avec des résidus blanchâtres dessus.	18			Mammifères					
1447	125	2J6	5.1.1	Os	Ossement	Deux fragments d'os blanchi.	2			Mammifères					
1448	125	2J6	5.1.1	Os	Ossement	22 fragments d'os d'oiseau.	22			Oiseaux					
1449	125	2J6	5.1.1	Os	Ossement	Douze fragments d'os de poisson, certains avec des résidus blanchâtres dessus.	12			Poissons					
1450	125	2J6	5.1.2	Ivoire	Dent	Deux fragments de dent de mammifère.	2			Mammifères					
1451	125	2J8	5.1.1	Os	Ossement	Cinq fragments d'os de mammifère avec des résidus blanchâtres dessus.	5			Mammifères					

#	Site	Lot	Code	Matériau	Objet	Description	fr	ob	Commentaires	Fonction	Datation	Élagué	Planche	Photo	Réf. photo
1452	125	2J8	5.1.1	Os	Ossement	Cinq fragments d'os d'oiseau avec des résidus blanchâtres dessus.	5			Oiseaux					
1453	125	2J9	5.1.1	Os	Ossement	Cinq fragments d'os de mammifère qui ont été partiellement blanchis avec des résidus blanchâtres dessus en plus.	5	2		Mammifères					
1454	125	2J9	5.1.1	Os	Ossement	Un fragment d'os de mâchoire de poisson.	1			Poissons					
1455	125	2J11	5.1.1	Os	Ossement	Un fragment d'os de mammifère avec des résidus blanchâtres dessus. Traces de scie.	1			Mammifères					
1456	125	2J16	5.1.1	Os	Ossement	Un fragment d'une mâchoire de cochon avec dents en placent et trois dents à part.	4			Mammifères					
1457	125	2J16	5.1.1	Os	Ossement	Un fragment d'os de patte d'oiseau.	1			Oiseaux					
1458	125	2J16	5.1.1	Os	Ossement	Deux fragments d'os de poisson.	2			Poissons					
1459	125	2J21	5.1.1	Os	Ossement	Un fragment d'une vertèbre.	1			Mammifères					
1460	125	2K8	5.1.1	Os	Ossement	Un fragment d'os avec trace de scie et deux fragments d'os avec traces verdâtres, possiblement dû à la corrosion du métal cuivreux.	3			Mammifères					
1461	125	2K8	5.1.1	Os	Ossement	Un fragment d'os de poisson.	1			Poissons					
1462	125	2L1	5.1.1	Os	Ossement	47 fragments d'os de mammifère, une grande majorité avec traces de scie et picots noirs dessus.	47			Mammifères					
1463	125	2L1	5.1.1	Os	Ossement	Deux fragments d'os blanchi.	2			Mammifères					
1464	125	2L1	5.1.1	Os	Ossement	Trois fragments d'os d'oiseau.	3			Oiseaux					
1465	125	2L1	5.1.1	Os	Ossement	Un fragment d'os de poisson.	1			Poissons					
1466	125	2L1	5.1.1	Os	Ossement	Trois fragments d'os, possiblement de poisson, avec traces verdâtres, possiblement dû à la corrosion du métal cuivreux.	3		Peut-être ossements de petit mammifère???	Poissons					
1467	125	2L2	5.1.1	Os	Ossement	25 fragments d'os de mammifère, une grande majorité avec traces de scie.	25			Mammifères					
1468	125	2L2	5.1.1	Os	Ossement	Un fragment de mâchoire d'un cochon.	1			Mammifères					analyse zoo
1469	125	2L2	5.1.1	Os	Ossement	Cinq fragments d'os d'oiseau.	5			Oiseaux					analyse zoo
1470	125	2L2	5.1.1	Os	Ossement	Quinze fragments d'os de poisson.	15			Poissons					analyse zoo
1471	125	2L7	5.1.1	Os	Ossement	Quatre fragments d'os de mammifère dont 3 avec traces de scie.	4			Mammifères					
1472	125	2L9	5.1.1	Os	Ossement	Un fragment d'un petit os d'oiseau.	1			Oiseaux					
1473	125	2L11	5.1.1	Os	Ossement	Un fragment d'os de mammifère avec traces de scie.	1			Mammifères					
1474	125	2L12	5.1.1	Os	Ossement	Un fragment d'os de mammifère.	1			Mammifères					
1475	125	2L12	5.1.1	Os	Ossement	Un fragment d'os d'oiseau.	1			Oiseaux					
1476	125	2L15	5.1.1	Os	Ossement	Un fragment d'os de mammifère avec traces de scie.	1			Mammifères					
1477	125	2L15	5.1.1	Os	Ossement	Un fragment d'os blanchi.	1			Mammifères					
1478	125	2L16	5.1.1	Os	Ossement	Trois fragments de cornillon.	3			Mammifères					
1479	125	2L16	5.1.1	Os	Ossement	Un fragment d'os de mammifère.	1			Mammifères					
1480	125	2L16	5.1.1	Os	Ossement	Deux fragments d'os blanchi.	2			Mammifères					
1481	125	2L17	5.1.1	Os	Ossement	Un fragment d'os de crâne.	1			Mammifères					
1482	125	2L17	5.1.1	Os	Ossement	Un fragment d'os d'oiseau.	1			Oiseaux					
1483	125	2L17	5.1.1	Os	Ossement	Un fragment d'os de poisson.	1			Poissons					
1484	125	2L18	5.1.1	Os	Ossement	Trois fragments de crâne/cornillon.	3			Mammifères					
1485	125	2L18	5.1.1	Os	Ossement	Un fragment d'os de mammifère.	1			Mammifères					
1486	125	2M3	5.1.1	Os	Ossement	Six fragments d'os de mammifère dont trois avec traces de scie.	6			Mammifères					
1487	125	2M3	5.1.1	Os	Ossement	Huit fragments d'os d'oiseau.	8			Oiseaux					

#	Site	Lot	Code	Matériau	Objet	Description	fr	ob	Commentaires	Fonction	Datation	Élagué	Planche	Photo	Réf. photo
1488	125	2M4	5.1.1	Os	Ossement	Trois fragments d'os de mammifère dont un avec traces de scie.	3			Mammifères					
1489	125	2M5	5.1.1	Os	Ossement	Un fragment de vertèbre de mammifère.	1			Mammifères					
1490	125	2M8	5.1.1	Os	Ossement	Un gros fragment de crâne/cornillon.	1			Mammifères					
1491	125	2M8	5.1.1	Os	Ossement	Huit fragments d'os de mammifère.	8			Mammifères					
1492	125	2M8	5.1.1	Os	Ossement	Un fragment d'os blanchi.	1			Mammifères					
1493	125	2M8	5.1.1	Os	Ossement	Un fragment d'os d'oiseau.	1			Oiseaux					
1494	125	2M9	5.1.1	Os	Ossement	Un fragment d'os de mammifère.	1			Mammifères					
1495	125	2M9	5.1.1	Os	Ossement	Deux fragments d'os d'oiseau.	2			Oiseaux					
1496	125	2M10	5.1.1	Os	Ossement	Cinq fragments de cornillon.	5			Mammifères					
1497	125	2M10	5.1.1	Os	Ossement	Un sabot de mammifère.	1			Mammifères					
1498	125	2M10	5.1.1	Os	Ossement	21 fragments d'os de mammifère dont treize avec traces de scie.	21			Mammifères					
1499	125	2M10	5.1.1	Os	Ossement	Un fragment d'os blanchi.	1			Mammifères					
1500	125	2M10	5.1.1	Os	Ossement	Un fragment d'os d'oiseau.	1			Oiseaux					
1501	125	2M10	5.1.2	Ivoire	Dent	Une molaire et une incisive de mammifère.	2			Mammifères					
1502	125	2M10	5.1.4	Coquille	Huître	Trois moitiés de coquilles d'huître.	3			Mollusques					
1503	125	2M11	5.1.1	Os	Ossement	Cinq fragments d'os de mammifère dont deux avec traces de scie.	5			Mammifères					
1504	125	2M11	5.1.1	Os	Ossement	Deux fragments d'os d'oiseau.	2			Oiseaux					
1505	125	2M12	5.1.1	Os	Ossement	Un fragment d'os de mammifère avec traces de scie.	1			Mammifères					
1506	125	2M13	5.1.1	Os	Ossement	Six fragments d'os de mammifère dont quatre avec traces de scie.	6			Mammifères					
1507	125	2M14	5.1.1	Os	Ossement	Dix-huit fragments d'os de mammifère dont 17 avec traces de scie.	18			Mammifères					
1508	125	2M14	5.1.1	Os	Ossement	Un fragment d'os blanchi.	1			Mammifères					
1509	125	2M14	5.1.1	Os	Ossement	Un fragment d'os d'oiseau.	1			Oiseaux					
1510	125	2M15	5.1.1	Os	Ossement	Un fragment d'os de mammifère avec traces de scie.	1			Mammifères					
1511	125	2N2	5.1.1	Os	Ossement	Un gros fragment de crâne/cornillon.	1			Mammifères					
1512	125	2N2	5.1.1	Os	Ossement	Deux fragments d'os de mammifère avec traces de scie.	2			Mammifères					
1513	125	2N2	5.1.1	Os	Ossement	Un fragment d'os blanchi.	1			Mammifères					
1514	125	2N2	5.1.2	Ivoire	Dent	Un fragment de dent de mammifère.	1			Mammifères					
1515	125	2N3	5.1.1	Os	Ossement	Dix fragments de crâne/cornillon.	10			Mammifères					
1516	125	2N3	5.1.1	Os	Ossement	Sept fragments d'os de mammifère dont deux avec traces de scie.	7			Mammifères					
1517	125	2N3	5.1.1	Os	Ossement	Un fragment d'os blanchi.	1			Mammifères					
1518	125	2N3	5.1.2	Ivoire	Dent	Un fragment de dent de mammifère.	1			Mammifères					
1519	125	2N4	5.1.1	Os	Ossement	Trois fragments de crâne/cornillon.	3			Mammifères					
1520	125	2N4	5.1.1	Os	Ossement	Douze fragments d'os de mammifère dont deux avec traces de scie.	12			Mammifères					
1521	125	2N4	5.1.1	Os	Ossement	Neuf minis fragments d'os blanchi.	9			Mammifères					
1522	125	2N4	5.1.1	Os	Ossement	Deux fragments d'os d'oiseau.	2			Oiseaux					
1523	125	2N4	5.1.1	Os	Ossement	Deux fragments d'os de poisson.	2			Poissons					
1524	125	2N4	5.1.2	Ivoire	Dent	Deux fragments de dent de mammifère.	2			Mammifères					
1525	125	2N5	5.1.1	Os	Ossement	Quatre fragments de crâne/cornillon.	4			Mammifères					
1526	125	2N5	5.1.1	Os	Ossement	Quatre fragments d'os de mammifère dont deux avec traces de scie.	4			Mammifères					
1527	125	2N5	5.1.1	Os	Ossement	Onze minis fragments d'os blanchi.	11			Mammifères					
1528	125	2N5	5.1.1	Os	Ossement	Deux fragments d'os d'oiseau.	2			Oiseaux					

#	Site	Lot	Code	Matériau	Objet	Description	fr	ob	Commentaires	Fonction	Datation	Élagué	Planche	Photo	Réf. photo
1529	125	1A650	5.2.3	Bois	Cerceau	Un ensemble de deux fragments de cerceau en bois. Longueur résiduelle: 16cm et 22cm. Écrit sur le sac BiFj-125; 2B; 1A650; Échantillon Cerceau; 31-06-16; ML?.	2	1	Placé dans le frigo du CCQ	Multiples					
1530	125	1A650	5.2.3	Bois	Cerceau	Un ensemble de deux fragments de cerceau en bois. Longueur résiduelle: 17,5cm et 23,5cm. Écrit sur le sac BiFj-125; 2B; 1A650; Échantillon Cerceau; 31-06-16; ML?.	2	1	Placé dans le frigo du CCQ	Multiples					
1531	125	1A650	5.2.3	Bois	Cerceau	Un ensemble de quatre fragments de cerceau en bois. Longueur résiduelle: 5,5cm; 8cm; 15cm et 17,5cm. Écrit sur le sac BiFj-125; 2B; 1A650; Échantillon Cerceau; 31-06-16; ML?.	4	1	Placé dans le frigo du CCQ	Multiples					
1532	125	1A1550	5.2.3	Bois	Cuve	Un sac de plusieurs fragments de bois provenant de la cuve 1A1550. Écrit sur le sac BiFj-125; Échantillons Bois; Cuve 1A1550; 30-05-16.	1	1	Placé dans le frigo du CCQ	Échantillon					
1533	125	2C5	4.1	Matières premières	Échantillon	Un sac d'échantillon de sol brun foncé. Écrit sur le sac: Échantillon organique (impressions de feuilles d'arbres); BiFj-125; 2C5 base; 23-5-2016.	1	1	Placé dans le frigo du CCQ	Minéraux					
1534	125	2C12	4.1	Matières premières	Échantillon	Un sac d'échantillon de sol brun foncé avec inclusions chamois. Écrit sur le sac: BiFj-125; 2C12; Échantillon sol.	1	1	Placé dans le frigo du CCQ	Minéraux					
1535	125	2G3	5.5.9	Poil	Poils?	Un sac d'échantillon de sol brunâtre avec poils ou fibres dedans. Écrit sur le sac: 2G3; Échantillon; Fibres/poils?; 19-05-2016; A.F.	1		Placé dans le frigo du CCQ	Peaux, résidus					
1536	125	2H11	4.1	Matières premières	Échantillon	Un sac d'échantillon de sol brun foncé avec inclusions chamois. Écrit sur le sac: BiFj-125; 2H11; Échantillon sol; intérieur 1A1250; 2-6-2016; M.L.	1	1	Placé dans le frigo du CCQ	Minéraux					
1537	125	2M6	4.1	Matières premières	Échantillon	Un sac d'échantillon de sol brun foncé. Écrit sur le sac: BiFj-125; 2M6; Échantillon sol.	1	1	Placé dans le frigo du CCQ	Minéraux					
1538	125	2M7	4.1	Matières premières	Échantillon	Un sac d'échantillon de sol brun-orangé. Écrit sur le sac: BiFj-125; 2M7; Échantillon sol.	1	1	Placé dans le frigo du CCQ	Minéraux					
1539	125	1A300	5.2.3	Bois	Échantillon	Trois fragments d'un morceau en bois plutôt mince. Longueur max résiduelle: 24,5cm; largeur max résiduelle : 18,5cm. Écrit sur le sac: Échantillon bois; 1A300; 24-05-16; AF.	3	1	Placé dans le frigo du CCQ. Peut-être un couvercle de tonneau?	Indéterminé					
1540	125	1A600	5.2.3	Bois	Cerceau	Un ensemble de trois fragments de cerceau en bois. Longueur résiduelle: 9cm; 11cm et 14,5cm. Écrit sur le sac BiFj-125; 2B; 1A600; Échantillon Cerceaux; 31-05-16; MMG.	4	1	Placé dans le frigo du CCQ	Multiples					
1541	125	1A950	5.5.9	Poil	Poils	Un sac d'échantillon de sol brunâtre avec poils dedans. Écrit sur le sac: BiFj-125; 1A950; Éch. Poils.	1		Placé dans le frigo du CCQ	Peaux, résidus					

#	Site	Lot	Code	Matériau	Objet	Description	fr	ob	Commentaires	Fonction	Datation	Élagué	Planche	Photo	Réf. photo
1542	125	2B8	5.2.3	Bois	Échantillon	Huit fragments et plusieurs éclats en bois. Longueur max résiduelle: 32cm; largeur max résiduelle: 8,5cm. Écrit sur le sac: BiFJ-125; S-Op 2B8; 18-05-16; ML; Échantillon bois.	1	1	Placé dans le frigo du CCQ.	Indéterminé					
1543	125	2B13	4.1	Matières premières	Échantillon	Un sac d'échantillon de sol brun foncé. Écrit sur le sac: BiFJ-125; 2B13; MMG; 19-05-2016; Échantillon sol.	1	1	Placé dans le frigo du CCQ	Échantillon					
1544	125	2B20	4.1	Matières premières	Échantillon	Deux sacs d'échantillons de concrétions de fond de cuve chamois-rosé. Écrit sur les sacs: BiFj-125; 2B20; Échantillon sol; fond de cuve; 23-05-2016; MMG (1/2 et 2/2).	2	2	Placé dans le frigo du CCQ	Échantillon					
1545	125	2C4	5.2.3	Bois	Planche?	Un fragment d'une planche en bois presque carrée avec une extrémité droite avec un clou ou rivet en fer centré sur la largeur. L'autre extrémité est en léger biseau. Longueur résiduelle: 13,5cm; largeur: 14,5cm; épaisseur: 1,5cm. Écrit sur le sac BiFJ-125; 2C4; 23-05-2016.	1		Placé dans le frigo du CCQ	Multiples					
1546	125	2C4	5.5.7	Cuir	Retaille	82 retables de cuir de formes variées. Souvent des retables doubles.	82		Placé dans le frigo du CCQ. Il est inscrit 2 de 3 sur le sac mais les sac 1 et le 3 n'ont pas été trouvés. J'ai mis des points d'interrogation sur le sac!!! Quatre entrées d'inventaires pour ce sac.	Cuir, résidus					
1547	125	2C4	5.5.7	Cuir	Lanière?	Un fragment d'une longue lanière de cuir plus large à une extrémité et se rétrécissant vers l'autre extrémité qui semble cassée. L'extrémité plus large a une fente sur la longueur. Longueur: 52cm; largeur max: 1,8cm; largeur min: 0,8cm; épaisseur: 0,4cm.	1		Placé dans le frigo du CCQ. Il est inscrit 2 de 3 sur le sac mais les sac 1 et le 3 n'ont pas été trouvés. J'ai mis des points d'interrogation sur le sac!!! Quatre entrées d'inventaires pour ce sac.	Cuir, résidus					
1548	125	2C4	5.5.7	Cuir	Semelle	Un fragment de la partie avant d'une semelle de chaussure à bout arrondi, pourtour clouté et chevillé double (largeur max: 6,5cm; longueur résiduelle: 7,8cm). Un fragment de talon d'une chaussure en cuir, le pourtour du dessous est clouté et le pourtour de la partie intérieure semble chevillée (longueur: 6cm; largeur: 6,5cm; épaisseur max: 1,5cm).	2		Placé dans le frigo du CCQ. Il est inscrit 2 de 3 sur le sac mais les sac 1 et le 3 n'ont pas été trouvés. J'ai mis des points d'interrogation sur le sac!!! Quatre entrées d'inventaires pour ce sac.	Chaussures					
1549	125	2C4	7.7	Fer et cuir	Retaille	Une retaille de cuir double avec ce qui semble être une grosse concrétion de métal oblongue (12cm). Peut-être autre chose qu'une concrétion.	1		Placé dans le frigo du CCQ. Il est inscrit 2 de 3 sur le sac mais les sac 1 et le 3 n'ont pas été trouvés. J'ai mis des points d'interrogation sur le sac!!! Quatre entrées d'inventaires pour ce sac.	Cuir, résidus					

#	Site	Lot	Code	Matériau	Objet	Description	fr	ob	Commentaires	Fonction	Datation	Élagué	Planche	Photo	Réf. photo		
1550	125	2C5	7.7	Fer et cuir	Attache	Deux ensembles d'un même objet. Le premier est composé de trois fragments dont une ceinture en cuir double qui passe dans une boucle rectangulaire avec ardillon en fer, attachée et en place; la ceinture passe dans trois ganses (une à part) de cuir et à l'arrière on peut voir que le cuir a été replié et cousu; certains trous de couture sont visibles; dessous mais non fixé à l'objet, une bande en cuir presque rectangulaire avec une extrémité aux coins biseautés, comme une bande renfort qui se place sous la ceinture afin d'attacher un coffre ou autre sans l'abîmer, des trous de couture sont visibles (longueur résiduelle ceinture: 18,5cm; largeur ceinture: 3cm; boucle: 5cm X 4,5cm; longueur renfort: 15,5cm; largeur max: 6,5cm; largeur min: 5,5cm; largeur entre biseaux: 2,5cm). Le deuxième est composé d'une ceinture en cuir double avec une partie d'un cadrage en fer visible ainsi que des trous de couture; en dessous, la même bande en cuir presque rectangulaire; à l'endroit ou le cadrage de fer est visible, le cuir est pris dans une concrétion de fer, sur la partie opposée du cadrage, il y a une grosse masse en fer (longueur résiduelle ceinture: 8,5cm; largeur ceinture: 3cm; cadrage largeur: 4cm; longueur renfort:	4	1	Placé dans le frigo du CCQ. Sacs 1/2 et 2/2. Peut-être qu'une radiographie ou un nettoyage pourrait nous en dire plus???	Attaches							
1551	125	2C10	5.5.9	Poils	Poils	Un petit sac d'échantillon de sol brun-grisâtre avec poils dedans. Écrit sur le sac: BiFj-125; 2C10; Échantillon Poils.	1		Placé dans le frigo du CCQ	Peaux, résidus							
1552	125	2C15	5.2.3	Bois	Cerceau	Un ensemble de six fragments de cerceau en bois. Longueur résiduelle: tous dans les environs de 13,5cm. Écrit sur le sac BiFj-125; 2C15; 30 mai 2016; Échantillon Cerceaux; 1A950.	6	1	Placé dans le frigo du CCQ	Multiples							
1553	125	2G5	5.2.3	Bois	Échantillon	Un sac d'une botte de plusieurs branchages de bois qui pourraient s'apparenter à du cèdre? Écrit sur le sac: Échantillon bois; Cèdre?; 2G5; 28(?) -05-16; AF.	1	1	Placé dans le frigo du CCQ.	Végétaux							
1554	125	2G5	5.2.3	Bois	Manche	Un manche en bois très stylisé en forme de goutte vers l'arrière, un petit décor circulaire dans le bois est visible sur l'embout arrière. La partie avant, où il semble y avoir une partie de soie en fer (non magnétique mais mouillé?), un décor de bourrelets circulaires ont été tournés. Longueur: 13,9cm; diamètre arrière: 3cm; décor circulaire: 1,3cm; diamètre min: 2,1cm; diamètre bourrelet: 3,3cm. Écrit sur le sac BiFj-125; 2G5-1; 25-5-2016; MG; Bois.	1	1	Placé dans le frigo du CCQ. Peut-être un manche de chaudron ou poêlon?	Multiples							

#	Site	Lot	Code	Matériau	Objet	Description	fr	ob	Commentaires	Fonction	Datation	Élagué	Planche	Photo	Réf. photo
1555	125	2J8	4.1	Matières premières	Échantillon	Un sac d'échantillon de concrétions de ce qui semble être des fonds de cuve chamois-rosé. Écrit sur les sacs: BiFj-125; 2J8; Échantillon; 27-05-2016; MMG.	1	1	Placé dans le frigo du CCQ	Minéraux					
1556	125	2J9	4.1	Matières premières	Échantillon	Un sac d'échantillon de sol glaiseux de couleur chamois-rosé, peut-être fond de cuve. Écrit sur les sacs: BiFj-125; 2J9; Échantillon sol 1.	1	1	Placé dans le frigo du CCQ	Minéraux					
1557	125	2J9	4.1	Matières premières	Échantillon	Un sac d'échantillon de sol glaiseux de couleur chamois-rosé mais plus granuleux que le premier, peut-être fond de cuve. Écrit sur les sacs: BiFj-125; 2J9; Échantillon sol 2.	1	1	Placé dans le frigo du CCQ	Minéraux					
1558	125	2J9	4.1	Matières premières	Échantillon	Un sac d'échantillon de sol glaiseux de couleur plus brun-chamois, peut-être fond de cuve. Écrit sur les sacs: BiFj-125; 2J9; Échantillon sol 3.	1	1	Placé dans le frigo du CCQ	Minéraux					
1559	125	2J9	4.1	Matières premières	Échantillon	Un sac d'échantillon de sol plutôt granuleux de couleur plus brun-chamois, peut-être fond de cuve. Écrit sur les sacs: BiFj-125; 2J9-1; 27-05-2016; Attention Textile.	1	1	Placé dans le frigo du CCQ	Minéraux					
1560	125	2L2	4.1	Matières premières	Échantillon	Deux sacs d'échantillons de sol brun foncé avec ossements de poissons. Écrit sur les sacs: BiFj-125; 2L2; Poissons; (1/2 et 2/2).	2	2	Placé dans le frigo du CCQ	Minéraux					
1561	125	2L19	5.5.7	Cuir	Mocassin	Deux fragments d'un mocassin en cuir à bout arrondi, le cuir est replié sur le dessus avec une couture sur le haut central. Le pourtour du haut du mocassin est aussi à repli et ondulé avec trous jusqu'au début du quartier, dans lesquelles ont retrouve encore de minces rubans de cuir et qui attachait par le fait même, la languette de cuir qui fermait le dessus du mocassin, elle aussi ondulée. Suite à l'attache du mocassin, une partie ce cette languette semblait retomber sur le dessus de l'empeigne du mocassin. La partie arrière du quartier est aussi cousu avec un ruban en cuir toujours en place. Sur le tour du quartier, 4 doubles fentes dans le cuir afin d'y insérer un ruban de cuir ou de tissu plus large (hauteur fente: 2cm). Trous dans la semelle. Longueur mocassin: 21,5cm; largeur max mocassin: 10,5cm; hauteur max mocassin: 6cm environ; longueur max pointe: 5,5cm; longueur languette cousue: 7,5cm; largeur languette: 7cm; longueur totale languette: 13,5cm. Écrit sur le sac: BiFj-125; 2L19; Mocassin; 3 juin 2016.	2	1	Placé dans le frigo du CCQ.	Chaussures					

#	Site	Lot	Code	Matériau	Objet	Description	fr	ob	Commentaires	Fonction	Datation	Élagué	Planche	Photo	Réf. photo	
1562	125	2M10	5.5.7	Cuir	Semelle	Deux fragments d'une semelle de petite chaussure d'enfant côté droit dont la semelle extérieure et une partie de la semelle intérieure. Une trépointe possiblement chevillée fait le tour de l'intérieur de la semelle extérieure. La partie de la semelle intérieure est détachée. L'emplacement du talon sur le revers de la semelle est visible mais le talon est manquant. Longueur: 15,5cm; largeur max: 6cm; largeur min: 5cm; épaisseur max: 0,4cm; longueur talon: 5cm; largeur talon: 5,2cm. Écrit sur le sac: BiFJ-125; 2M10-1; 1-06-2016; MG.	2	1	Placé dans le frigo du CCQ.	Chaussures						
1563	125	2M10	5.5.7	Cuir	Empeigne de chaussure	Un fragment d'un empeigne de chaussure dont le bout est brisé. La partie arrière a été coupé sur les côtés laissant une partie centrale rectangulaire plus longue. Des trous de fixation sont visible sur certains pourtours. Longueur résiduelle: 8cm; largeur max: 7,5cm; largeur ouverture dessous: 4cm; largeur partie centrale: 5,7cm. Écrit sur le sac: BiFJ-125; 2M10-1; 1-06-2016; MG.	1	1	Placé dans le frigo du CCQ. Cet empeigne semble trop large pour appartenir à la semelle de chaussure dans le même lot!?	Chaussures						
1564	125	2M16	5.5.7	Cuir	Mocassin	Deux fragments d'un mocassin en cuir à bout arrondi, dont deux fragments de cuir se rencontre sur le dessus et sont cousus ensemble sur le haut central et les pourtours. Le pourtour du haut du mocassin est aussi cousu avec trous jusqu'au début du quartier. Une languette de cuir qui fermait le dessus du mocassin est cousue avec le pourtour du mocassin. Cette languette se termine par deux vagues dans le cuir. On peut aussi voir des trous de fixations à la jointure arrière des quartiers. Sur le pourtour du quartier, 4 doubles fentes dans le cuir afin d'y insérer un ruban de cuir ou de tissu plus large (hauteur fente: 1,5cm). Lors de l'attache du mocassin, le haut du quartier se repli vers l'extérieur. Tous les fragments du mocassins sont en double épaisseur de cuir. Trous dans la semelle. Longueur mocassin: 26cm; largeur max mocassin: 12cm; hauteur max mocassin: 5cm environ; longueur max pointe: 5cm; longueur languette cousue: 7cm; largeur languette: 9cm; longueur totale languette: 12,5cm. Écrit sur le sac: BiFJ-125; 2M16; Mocassin; 3 juin 2016.	2	1	Placé dans le frigo du CCQ.	Chaussures						

#	Site	Lot	Code	Matériau	Objet	Description	fr	ob	Commentaires	Fonction	Datation	Élagué	Planche	Photo	Réf. photo	
1565	125	2M16	5.5.7	Cuir	Mocassin	Trois fragments d'un mocassin en cuir à bout arrondi, le cuir est replié sur le dessus avec une couture sur le haut central. Deux trous de chaque côté de la couture pour un ruban en cuir formant une attache, deux fragments de ce ruban sont à part. Le pourtour du mocassin a des décors festonnés et tous cousus sur leurs pourtour. La partie arrière est très abîmée et semelle trouée et déchirée. Le mocassin ne semble pas complet sur sa hauteur? Tous les fragments du mocassins sont en double épaisseur de cuir. Longueur mocassin: 23cm; largeur max mocassin: 13cm; hauteur max mocassin: 4cm environ; longueur max pointe: 6,5cm. Écrit sur le sac: BiFJ-125; 2M16; Mocassin; 3-6-2016.	5	1	Placé dans le frigo du CCQ.	Chaussures						
1566	125	2M16	5.5.7	Cuir	Quartier de mocassin	Trois fragments de quartier d'un mocassin en cuir dont un grand fragment intérieur et deux fragments extérieur avec trous de couture sur le pourtour du bas. Deux fentes plutôt horizontales de chaque côté du quartier afin d'y attacher un ruban de cuir ou de tissu. La jointure arrière du quartier est manquante (hauteur fente: 1,5cm). Longueur totale quartier intérieur: 18cm; hauteur max quartier: 9cm environ. Écrit sur le sac: BiFJ-125; 2M16; Quartier de mocassin; 3-6-2016.	3	1	Placé dans le frigo du CCQ.	Chaussures						
1567	125	2M16	5.5.7	Cuir	Retaille	Dix-huit retailles de cuir de formes variées.	18		Placé dans le frigo du CCQ.	Cuir, résidus						
1568	125	2M16	5.5.7	Cuir	Semelle?	Un fragment en cuir épais qui ressemble à un talon avec une fente oblongue vers l'arrière (longueur: 7cm; largeur max: 8,5cm). Un fragment bizarrement coupé avec une partie de doublure repliée en dessous (longueur max: 6cm; largeur max: 7cm). Une partie d'un possible quartier ou empeigne avec trous de fixation sur un pourtour.	3		Placé dans le frigo du CCQ.	Chaussures						
1569	125	2N2	5.2.3	Bois	Planche?	Un planche 2 X 4 de forme rectangulaire avec un trou circulaire de bord en bord de l'épaisseur de la planche. Dimensions: 18,5cm X 9cm X 3 ou 4cm; diamètre trou: 2,5cm.	1	1	Placé dans le frigo du CCQ	Indéterminé						
1570	125	2N2	5.2.3	Bois	Disque?	Un fragment d'un gros disque en bois cassé avec un possible trou central et un plus petit à côté? Diamètre disque: 20cm; diamètre trou central: 3cm; diamètre petit trou: 1,3cm; épaisseur disque: 3cm.	1		Placé dans le frigo du CCQ	Indéterminé						
1600	125	2L15	1.1.1.31	TCG avec glaçure	Contenant	tesson de corps, glaçure brune avec picots bruns, de fabrication locale	1			Consommation indéterminée	1760-1830					
1601	125	2L15	1.1.1.32	TCG locale glaçure verte	Contenant	petits tessons de corps, glaçure verte foncée	2	1		Consommation indéterminée	1760-1830					

#	Site	Lot	Code	Matériau	Objet	Description	fr	ob	Commentaires	Fonction	Datation	Élagué	Planche	Photo	Réf. photo
1602	125	2L15	1.1.1.32	TCG locale glaçure verte	Contenant	petits tessons de corps, glaçure verte	3	1		Consommation indéterminée	1760-1830				
1603	125	2L15	1.1.1.32	TCG locale glaçure verte	Contenant	fragment de fond plat avec paroi évasée, décor à bande d'engobe blanc formant un coin sous glaçure d'aspect vert	1			Consommation indéterminée	1760-1830				
1604	125	2L15	1.1.2.31	Creamware	Pot de chambre?	fragments de rebord horizontal, sans décor	3	1		Excrétion	1762-1820				
1605	125	2L15	1.1.2.31	Creamware	Soucoupe?	petit fragment de rebord, sans décor	1			Alimentation, vaisselle de table	1762-1820				
1606	125	2L15	1.1.2.31	Creamware	Bol ou tasse	fragment de rebord, diamètre: 9 cm	1			Alimentation, vaisselle de table	1762-1820				
1607	125	2L15	1.1.2.31	Creamware	Plat ou terrine?	fragment d'un récipient creux avec rebord très évasé, sans décor	3	1		Consommation indéterminée	1762-1820				
1608	125	2L15	1.1.2.31	Creamware	Assiette ou plat	fragment de marli-bouge, rebord manquant, pas de décor	1			Alimentation, absorption	1762-1820				
1609	125	2L15	1.1.2.31	Creamware	Contenant	très petit et très fin fragment de rebord de contenant	1			Consommation indéterminée	1762-1820				
1610	125	2L15	1.1.2.31	Creamware	Soucoupe?	fragment de rebord avec paroi très courbé, mais aussi très épaisse, pas de décor	1			Alimentation, vaisselle de table	1762-1820				
1611	125	2L15	1.1.2.31	Creamware	Contenant	fragment de rebord droit et épais	1			Consommation indéterminée	1762-1820				
1612	125	2L15	1.1.2.31	Creamware	Contenant	4 fragments de fond/pied annulaire, 1 fragment de fond plat, 17 fragments de corps, tous sans décor; objets divers	22			Consommation indéterminée	1762-1820				
1613	125	2L15	1.1.2.51	Pearlware	Assiette	fragment de marli à rebord ondulant avec motif « Shell Edge » moulé et rehaussé de vert	1			Alimentation, vaisselle de table	1775-1830				
1614	125	2L15	1.1.2.51	Pearlware	Bol?	fond de récipient avec pied annulaire, aucun décor	3	1		Alimentation, absorption	1775-1830				
1615	125	2L15	1.1.2.61	TCF blanche	Bol?	fragment de rebord, décor peint de bandes noires sous le rebord intérieur; diamètre: 15 cm	1			Alimentation, absorption	1820-				
1616	125	2L15	1.1.2.61	TCF blanche	Contenant	fragments de corps divers avec décor peint polychrome floral; jaune et brun, vert, vert et brun, brun, selon le fragment, paroi extérieure ou intérieure, plusieurs objets	5			Consommation indéterminée	1820-				
1617	125	2L15	1.1.2.61	TCF blanche	Assiette ou plat	fragments de marli-bouge	3			Alimentation, absorption	1820-				
1618	125	2L15	1.1.2.61	TCF blanche	Bol?	petit fragment de rebord	1			Alimentation, absorption	1820-				
1619	125	2L15	1.1.2.61	TCF blanche	Contenant	fragments de corps, sans décor	5			Consommation indéterminée	1820-				
1620	125	2L15	1.1.2.51	Pearlware	Couvercle	fragment de couvercle, décor de mince bande bleu cerclant le rebord supérieur; surface use (glaçure absente); diamètre: 10 cm	1			Alimentation, indéterminée	1775-1830				
1621	125	2L15	1.1.2.115	TCF chamois glaçure noire	Contenant	fragment de corps, pâte chamoise, glaçure noire brillante sur les deux surfaces	1			Alimentation, indéterminée	1850-1920				
1622	125	2L15	1.2.1.81	GG Derbyshire 3	Bouteille	fragment d'épaule-corps de bouteille	2			Alimentation, conservation	1800-1875				
1623	125	2L15	1.2.1.101	GG gl saline et Albany	Jarre ou pot?	fragment de fond plat épais, enduit Albany sur les deux surfaces, face inférieure marqué d'un trait angulaire large et peu profond	1			Alimentation, entreposage des aliments	1800-1925				
1624	125	2L15	1.1.2.41	TCF argileuse blanche	Pipe	fragments de tuyau, sans décor ou marque	7			Tabac					
1625	125	2L15	1.1.2.41	TCF argileuse blanche	Pipe	fragments de fourneau sans décor, au moins deux pipes	4			Tabac					

#	Site	Lot	Code	Matériau	Objet	Description	fr	ob	Commentaires	Fonction	Datation	Élagué	Planche	Photo	Réf. photo
1626	125	2L15	1.1.2.41	TCF argileuse blanche	Pipe	fragment de fourneau décoré de flutes et cannelures	1			Tabac	1780-				
1627	125	2L15	1.1.2.41	TCF argileuse blanche	Pipe	fragment de fourneau, marque partiel de « TD » dans un cercle avec palmettes imprimé en creux sur l'arrière du fourneau	1			Tabac	1760-1780				
1628	125	2L15	2.3.1.1	V Coul transp vert foncé	Bouteille à vin	fragment de corps et de fond, cul en forme de cloche	6	1		Boissons, conservation/entreposage					
1629	125	2L15	2.3.1.1	V Coul transp vert foncé	Bouteille	fragment de fond, cul en forme de cloche, paroi plutôt mince	1			Boissons, conservation/entreposage					
1630	125	2L15	2.3.1.1	V Coul transp vert foncé	Bouteille	fragment de corps	1			Boissons, conservation/entreposage					
1631	125	2L15	2.2.1.1	V Teinté régulier vert	Verre plat		6			Matériaux de base - verre					
1632	125	2L15	2.2.1.3	V Teinté régulier turquoise	Verre plat		4			Matériaux de base - verre					
1633	125	2L15	2.1.4	V Inc au plomb	Bouteille pharmaceutique	fragment de col cylindrique avec lèvres horizontales (à rebord large); diamètre: ext.: env. 3,5 cm; int.: 2,0 cm	3	1		Médication	avant 1850				
1634	125	2L15	2.1.4	V Inc au plomb	Contenant	fragment de corps dont la paroi extérieure est décorée de côtes et cannelures moulées	1			Consommation indéterminée	avant 1850				
1635	125	2L15	2.1.4	V Inc au plomb	Contenant	fragment à surface irrégulière avec décor (floral?) moulé et décor d'écaillés (petits traits, gravé?)	1			Consommation indéterminée	avant 1850				
1636	125	2L15	3.1.2.1	Cuivre ind	Épingle	épingle complète, tête enroule, corrosion cuivreuse; longueur: 3,4 cm	1		placé avec les beaux objets	Attaches				oui	IMG_1288
1637	125	2L15	3.1.1.11	Fer forgé	Clou forgé	complet, longueur: 4,2 cm	1			Fixations - clous	avant 1790				
1638	125	2L15	4.1.4	Grès	Contenant?	fragment très convexe de grès, la plupart des parois et tranches sont tachés bruns ou couverts de dépôts de rouille, paroi très épaisse; dimensions: 4,5 x 3,2 x 0,8 cm	1			Indéterminé					
1639	125	2L15	5.1.1	Os	Ossement	os de mammifère	11			Mammifères					
1640	125	2L15	5.1.1	Os	Ossement	petits fragments d'os de mammifère blanchis	2			Mammifères					
1641	125	2L15	5.5.7	Cuir	Retaille	petits fragments	6			Cuir, résidus					
1642	125	2L17	2.2.1.1	V Teinté régulier vert	Verre plat		2			Matériaux de base - verre					
1643	125	2L17	5.5.7	Cuir	Chaussure	semelle avec talon tronqué en biais, pointe d'une deuxième semelle se trouve au-dessous; un deuxième fragment séparé complète cette deuxième semelle et est tronqué aussi au niveau du talon, une incision a été pratiquée sur cette deuxième semelle pour enlever le coin du talon restant (voir prochaine entrée); trous de fixation sur le pourtour; dimensions: 16,8 x 8,0 cm et 8,6 x 7,0 cm	2	1		Chaussures					
1644	125	2L17	5.5.7	Cuir	Retaille	petits fragments triangulaires avec série identique de trous circulaires et ovales; provenant de talon de semelles car identique aux trous dans le talon de la chaussure précédente; dimensions: 3,3 x 3,3 x 4,0 cm env. ch.	5			Cuir, résidus					
1645	125	2L17	5.5.7	Cuir	Retaille	moyens et petits fragments	11			Cuir, résidus					
1646	125	2L18	5.5.7	Cuir	Retaille	fragments découpés, dont un avec trous de couture	3			Cuir, résidus					

#	Site	Lot	Code	Matériau	Objet	Description	fr	ob	Commentaires	Fonction	Datation	Élagué	Planche	Photo	Réf. photo
1647	125	2L19	1.1.2.1	Faïence blanche	Écuelle?	tesson de corps épais, pâte d'aspect grisâtre, décor de bande bleue sur la paroi extérieure, trace de décor bleu sur la paroi intérieure, mais le tesson est altéré par la chaleur (noirci et décor effacé)	1		faïence française, XVII ^e - XVIII ^e siècle? ressemble aux fragments d'écuelle de majolique espagnole ancienne	Alimentation, vaisselle de table					
1648	125	2L19	1.1.2.41	TCF argileuse blanche	Pipe	fragment de fourneau avec lettres imprimé en creux: « RT »	1		marque Robert Tippet, Bristol: 1700-1730	Tabac	1700-1730				
1649	125	2L19	5.1.1	Os	Cornillon	presque complet, entièrement noirci par le feu	1			Mammifères					
1650	125	2L19	5.1.1	Os	Ossement	fragment de côte de grand mammifère	1			Mammifères					

Ministère
des Transports

Québec 

PROJET TURCOT



**PATRIMOINE
EXPERTS**