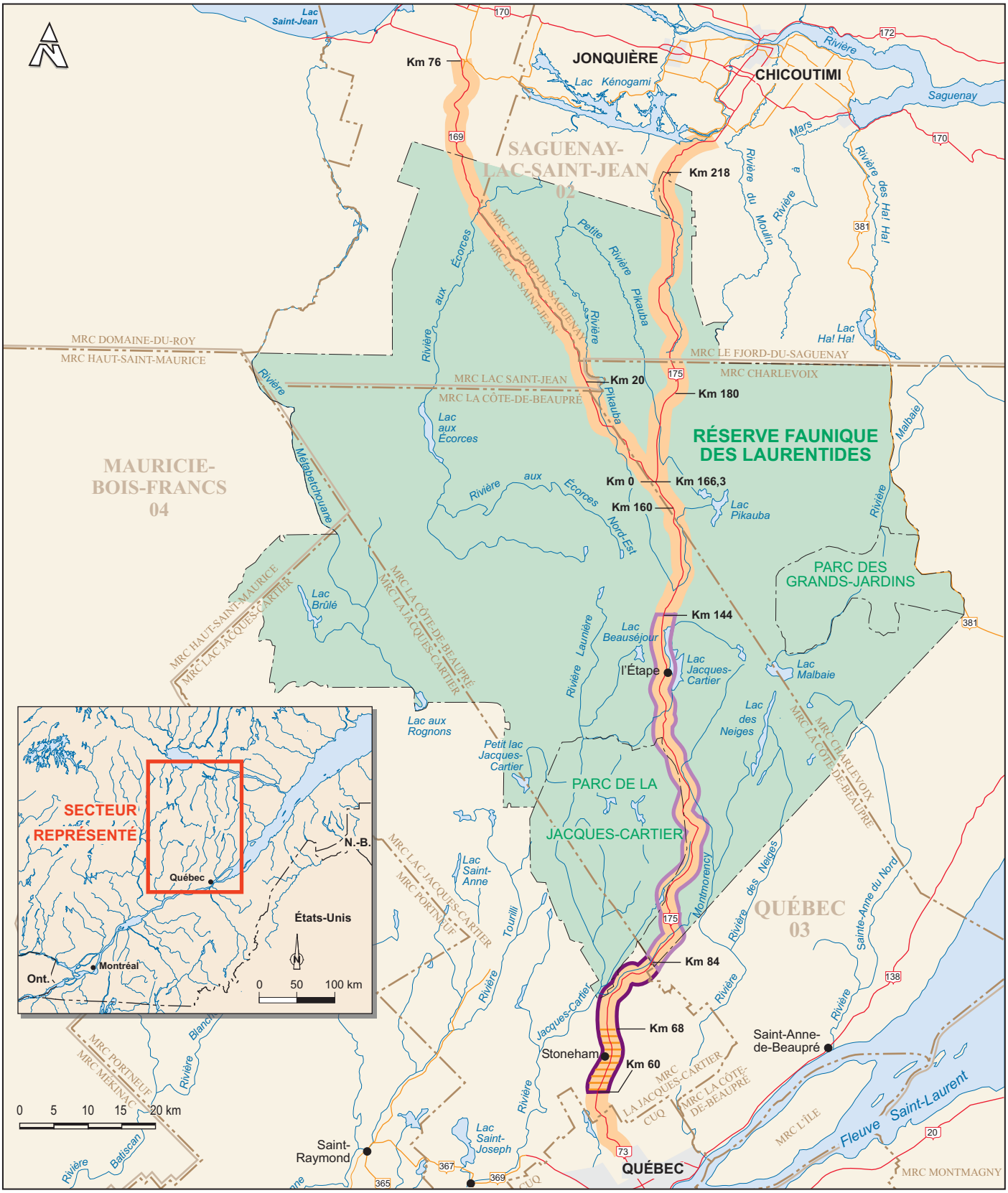

Dessau-Soprin, 2002, Étude d'impact actuelle.

Groupe conseil Génivar, 1997, Étude d'impact; Projet d'amélioration de la route 175 entre l'entrée sud de la Réserve faunique des Laurentides et le nord du lac Jacques-Cartier (km144).

MTQ, 1997; Projet pilote de gestion du corridor routier. Route 175, Stoneham-et-Tewkesbury.

BUC, 1999, Étude d'opportunité; Construction d'une route à chaussées séparées dans la Réserve faunique des Laurentides.

Date : Octobre 2003
N /D : 852144-100-001

PROJET DE RÉAMÉNAGEMENT À QUATRE VOIES SÉPARÉES DE LA ROUTE 175 ENTRE LES KILOMÈTRES 60 ET 84
MUNICIPALITÉ DE STONEHAM-ET-TEWKESBURY

Carte 2-1
Tronçons de la route 175 déjà étudiés et à l'étude

DESSAU SOPRIN