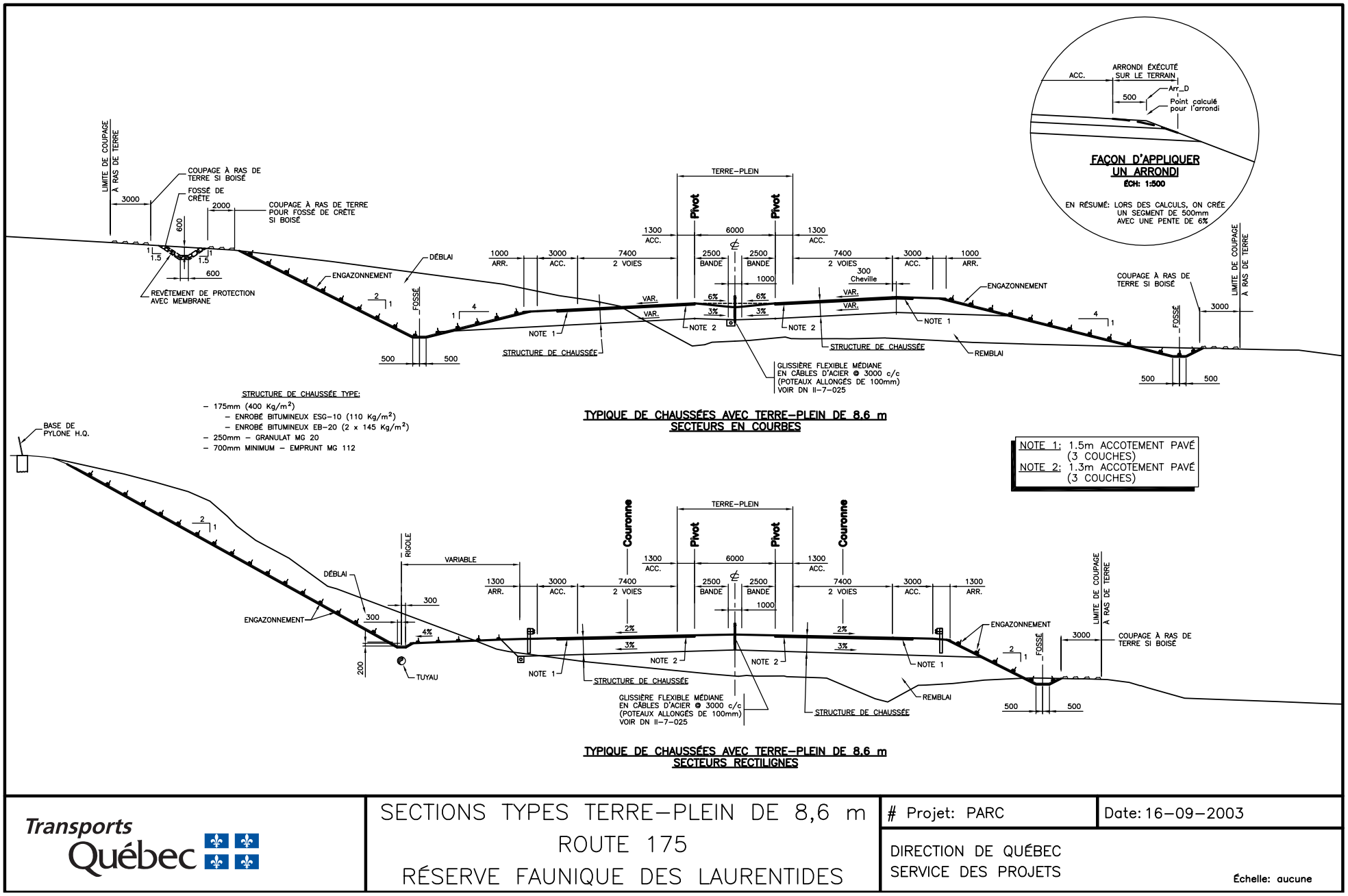

Transports Québec

SECTIONS TYPES TERRE-PLEIN DE 8,6 m
ROUTE 175
RÉSERVE FAUNIQUE DES LAURENTIDES

Projet: PARC

Date: 16-09-2003

DIRECTION DE QUÉBEC
SERVICE DES PROJETS

Échelle: aucune

Figure 4.8 Sections types terre-plein de 8,6 m avec glissière flexible médiane.