Prolongement de l'autoroute 73 entre Beauceville et Saint-Georges

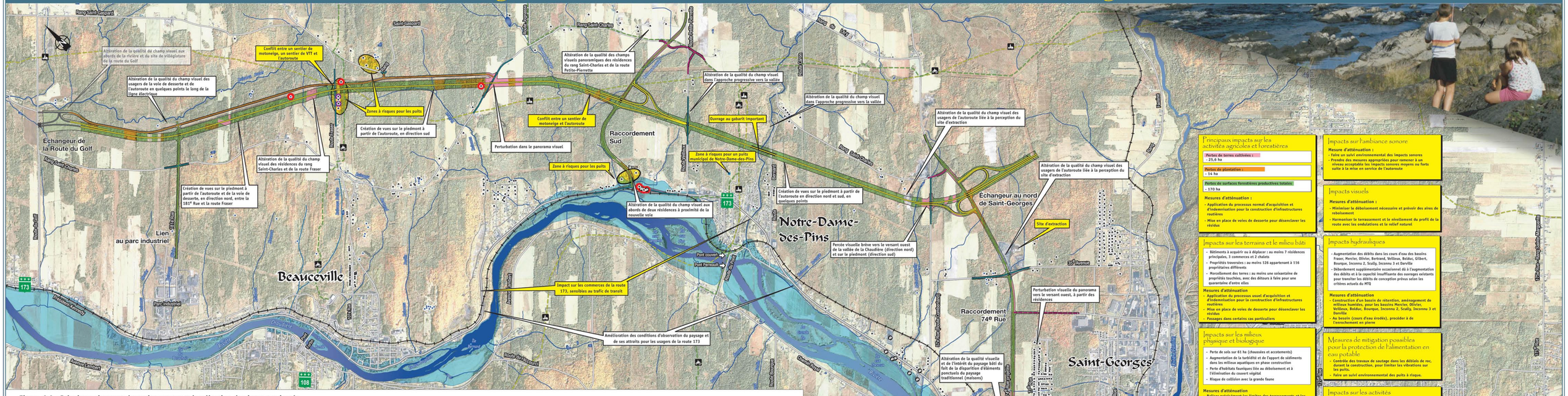
Rang Saint-Gaspard
Saint-Gaspard
Rang Saint-Charles
Rang du Lac
Altération de la qualité du champ visuel aux abords de la rivière et du site de villégiature de la route du Golf
Conflit entre un sentier de motoneige, un sentier de VTT et l'autoroute
Altération de la qualité du champ visuel des usagers de la voie de desserte et de l'autoroute en quelques points le long de la ligne électrique
Zones à risques pour les puits
Création de vues sur le piedmont à partir de l'autoroute, en direction sud
Altération de la qualité des champs visuels panoramiques des résidences du rang Saint-Charles et de la route Petite-Pierrette
Altération de la qualité du champ visuel dans l'approche progressive vers la vallée
Altération de la qualité du champ visuel dans l'approche progressive vers la vallée
Altération de la qualité du champ visuel des usagers de l'autoroute liée à la perception du site d'extraction
Conflit entre un sentier de motoneige et l'autoroute
Ouvrage au gabarit important
Perturbation dans le panorama visuel
Raccordement Sud
Zone à risques pour les puits municipal de Notre-Dame-des-Pins
Zone à risques pour les puits
Faux
Altération de la qualité du champ visuel des usagers de l'autoroute liée à la perception du site d'extraction
Échangeur de la Route du Golf
Altération de la qualité du champ visuel des résidences du rang Saint-Charles et de la route Fraser
Création de vues sur le piedmont à partir de l'autoroute, en direction nord, entre la 181e Rue et la route Fraser
Altération de la qualité du champ visuel aux abords de deux résidences à proximité de la nouvelle voie
Création de vues sur le piedmont à partir de l'autoroute en direction nord et sud, en quelques points
Échangeur au nord de Saint-Georges
Site d'extraction
Notre-Dame-des-Pins
Lien au parc industriel
Percée visuelle brève vers le versant ouest de la vallée de la Chaudière (direction nord) et sur le piedmont (direction sud)
Beauceville
Port couvert
Port Perrault
Impact sur les commerces de la route 173, sensibles au trafic de transit
Perturbation visuelle du panorama vers le versant ouest, à partir des résidences
Raccordement 74e Rue
Amélioration des conditions d'observation du paysage et de ses attraits pour les usagers de la route 173
Altération de la qualité visuelle et de l'intérêt du paysage bâti du fait de la disparition d'éléments ponctuels du paysage traditionnel (maisons)
Saint-Georges
Route du Golf
181e Rue
Route Fraser
Route Petite-Pierrette
Route Perron
Route Bégin
Route Bourque
Route du Parc-Industriel
Parc industriel
Avenue Lambert
Avenue Poulin
Chaudière
Rivière
Chemin Vachon
Rang Bégin
Rang Bourque
Rang Saint-Jean-Baptiste
Rang Saint-Georges
Rang Saint-Antoine
Rang Saint-Pierre
Rang Saint-Ignace
Rang Saint-Jean
Rang Saint-Joseph
Rang Saint-Michel
Rang Saint-Gabriel
Rang Saint-Jean-Baptiste
Rang Saint-Alexandre
Rang Saint-Pierre-Baptiste
Rang Saint-Aimé