

Projet de réaménagement de la route 367 dans les limites de l'arrondissement Laurentien de la Ville de Québec (Saint-Augustin-de-Desmaures) et de la ville de Sainte-Catherine-de-la-Jacques-Cartier

**Figure 8.1 Synthèse des impacts potentiels et des mesures d'atténuation**

**Limites**

--- Zone d'étude

**Tracé proposé**

==== Tracé proposé et emprise

7+000 Chainage et centre-ligne

**Infrastructure urbaine**

1857 Numéro civique

**Impacts et mesures d'atténuation**

**Désignation de l'impact**

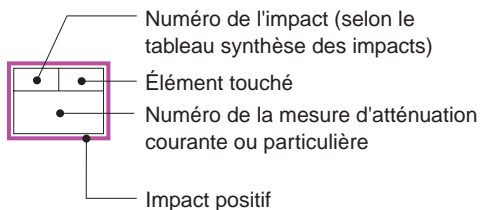

**Importance de l'impact**

- Majeure
- Moyenne
- Mineure
- Indéterminée

**Mesure d'atténuation**

- C** Courante
- P** Particulière

**Autre mesure proposée**

- Talus
- Écran sonore

**Élément touché**

**MILIEU NATUREL**

- Stabilité des sols
- Qualité de l'eau
- Végétation terrestre
- Faune terrestre et avifaune

**MILIEU HUMAIN**

- Aménagement du territoire
- Activités forestières
- Terres agricoles
- Érablière en exploitation
- Milieu bâti
- Patrimoine
- Puits
- Biens archéologiques
- Accès
- Climat sonore
- Usagers de la route 367
- Paysage

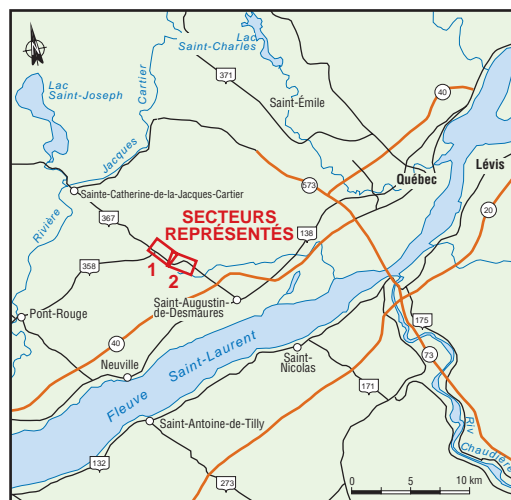

Source des photos aériennes : Imagerie XEOS, juillet 2002.



Figure 8.1  
Feuillet 1 de 2

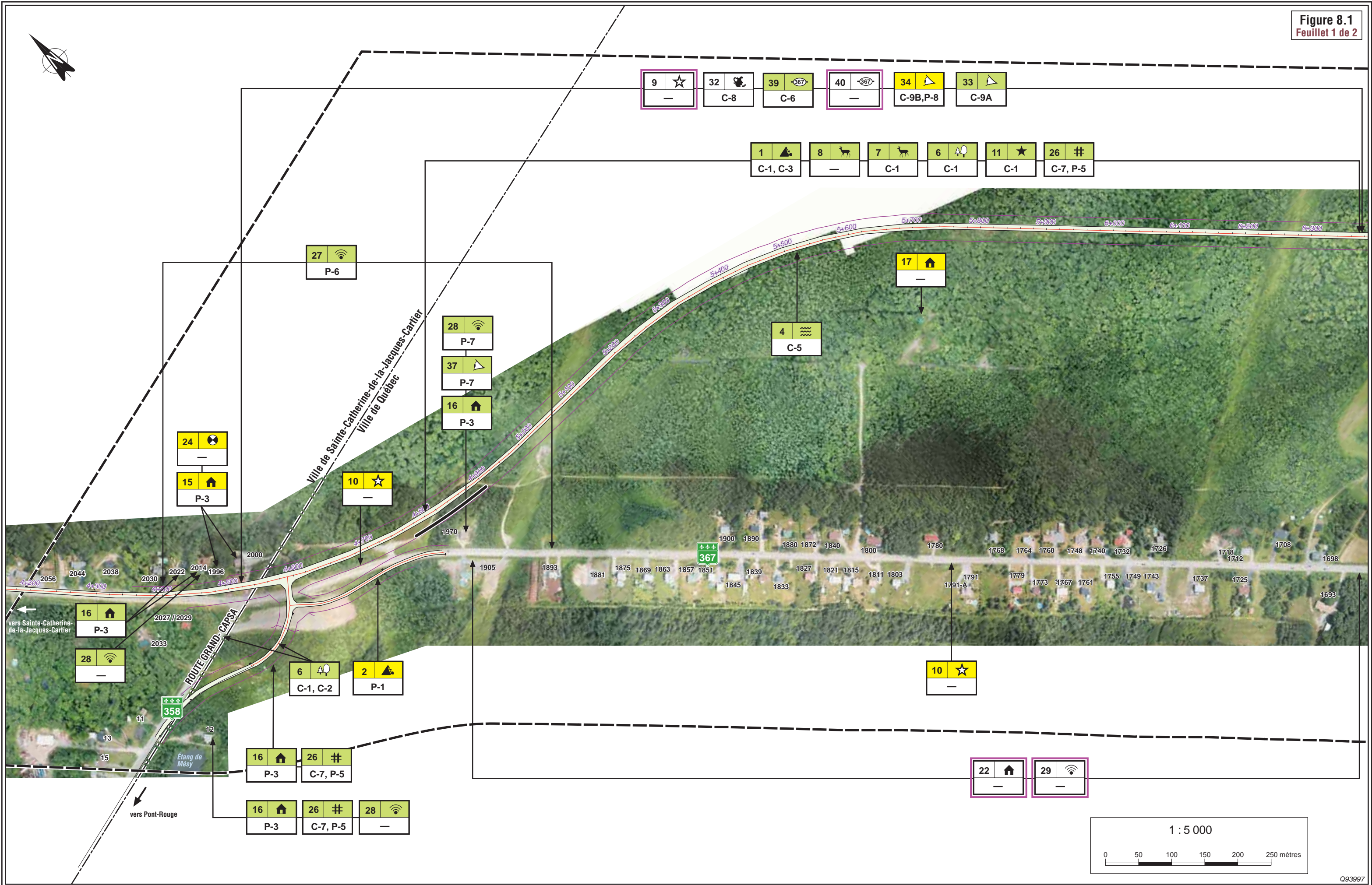



Projet de réaménagement de la route 367 dans les limites de l'arrondissement Laurentien de la Ville de Québec (Saint-Augustin-de-Desmaures) et de la ville de Sainte-Catherine-de-la-Jacques-Cartier

Figure 8.1 Synthèse des impacts potentiels et des mesures d'atténuation

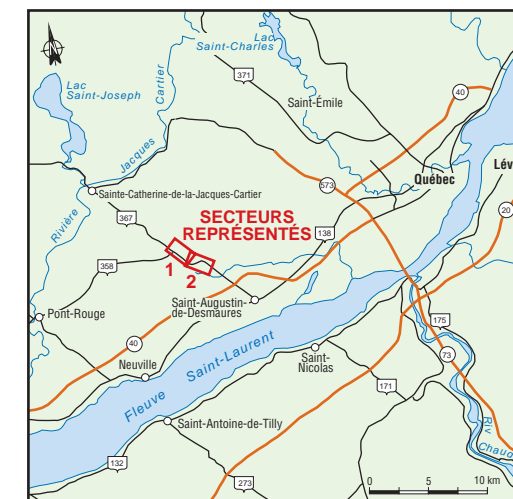
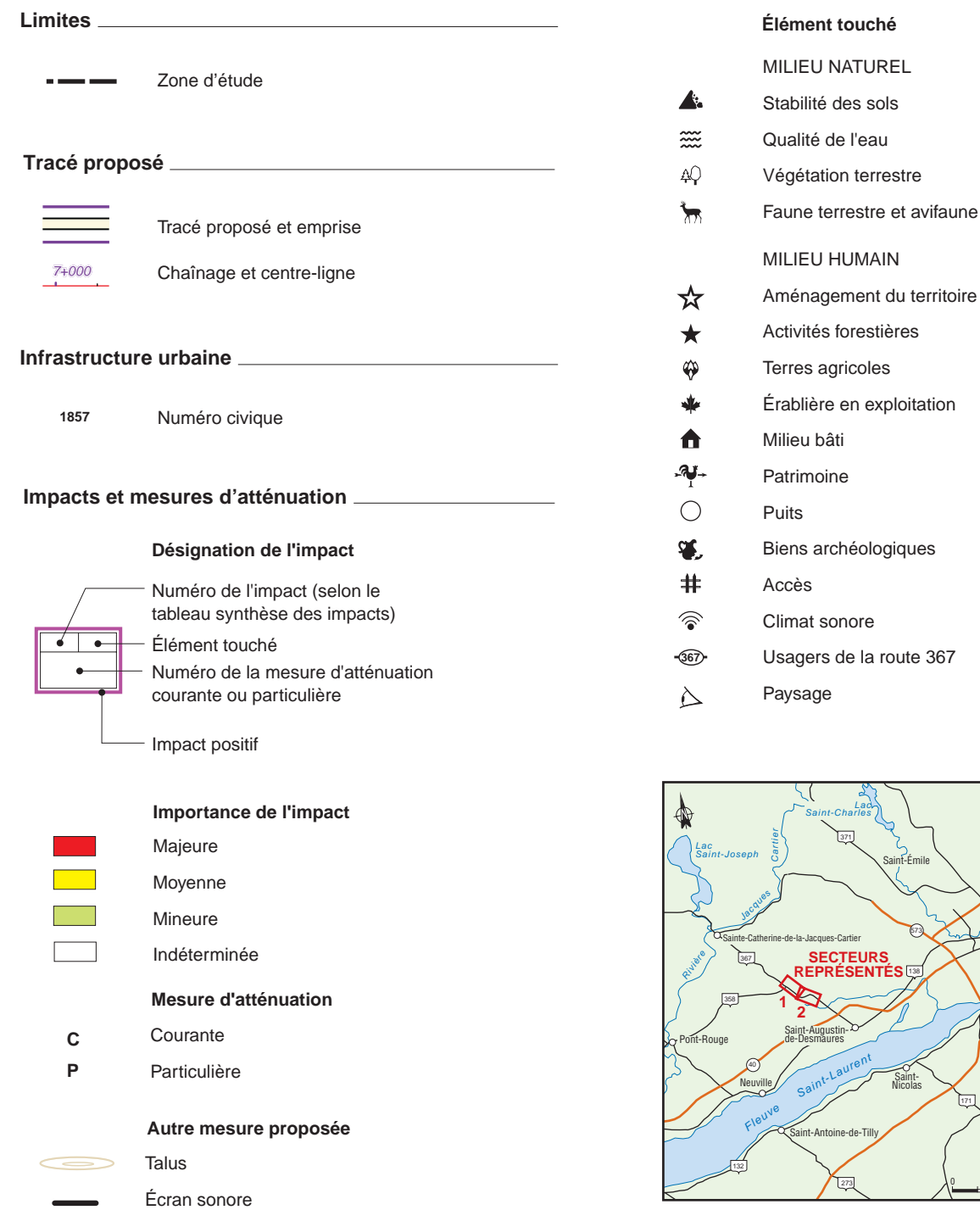

Source des photos aériennes : Imagerie XEOS, juillet 2002.



