



Photo 1. Vue aérienne d'une portion de la section Rag-1

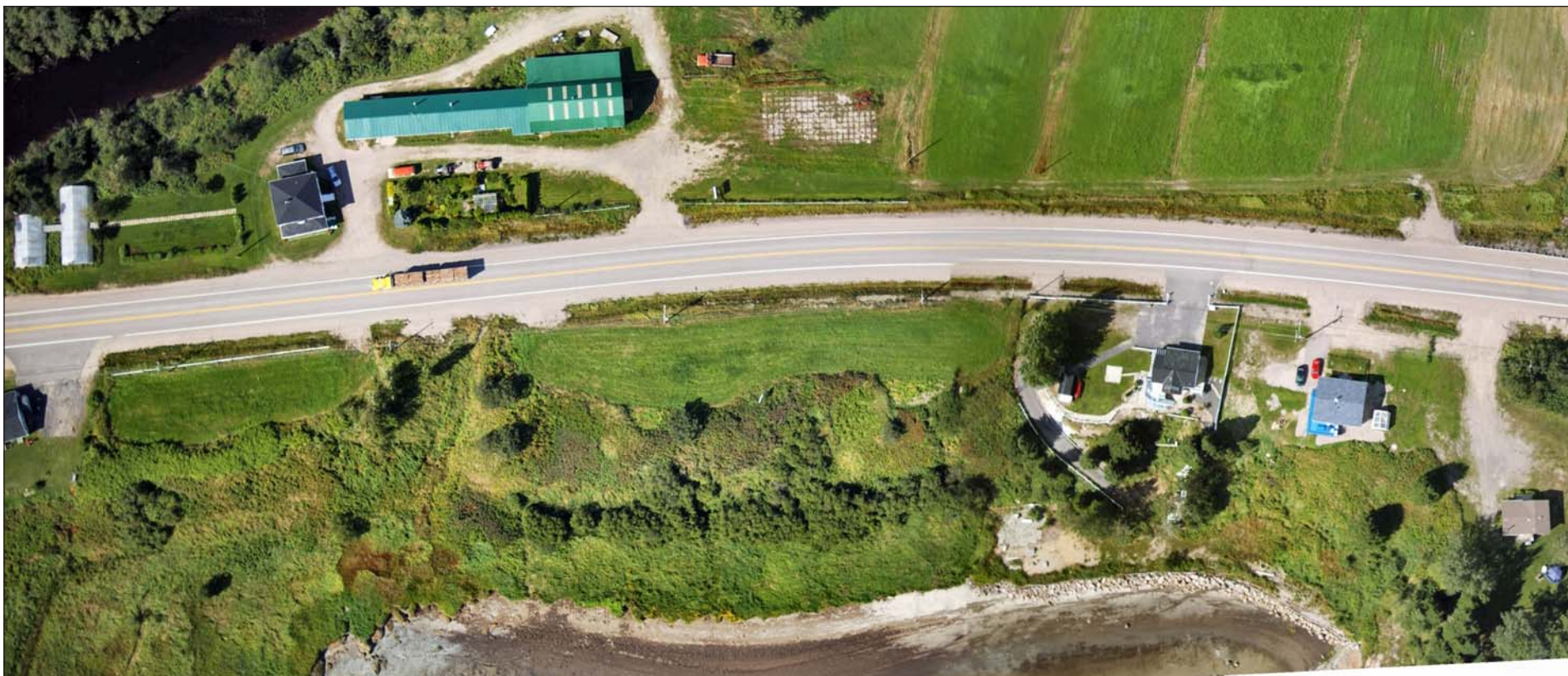

Photo 2. Vue aérienne d'une portion des sections Rag-2A et Rag-2B



Photo 3. Vue aérienne d'une portion de la section Rag-3



Photo 4. Vue aérienne d'une portion de la section Rag-4

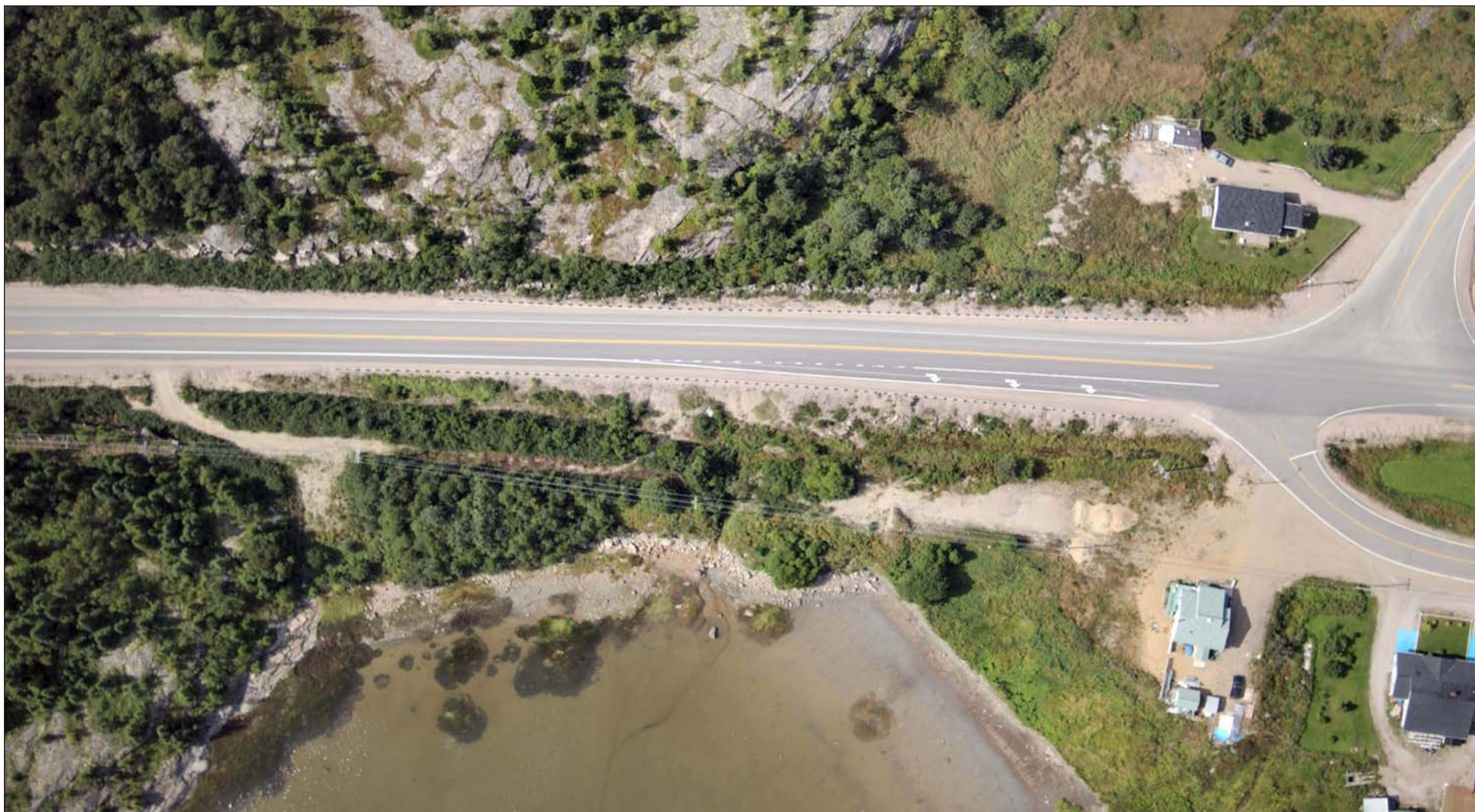

Photo 5. Vue aérienne d'une portion de la section Rag-6



Photo 6. Vue aérienne d'une portion des sections Rag-14 et Rag-15



Photo 7. Portion ouest de la falaise située à l'arrière du 535 route 138 (Rag-14)



Photo 8. Portion est de la falaise située à l'arrière du 535 route 138 (Rag-14)



Photo 9. Portion ouest de la falaise située à l'arrière du 459 route 138 (Rag-15)

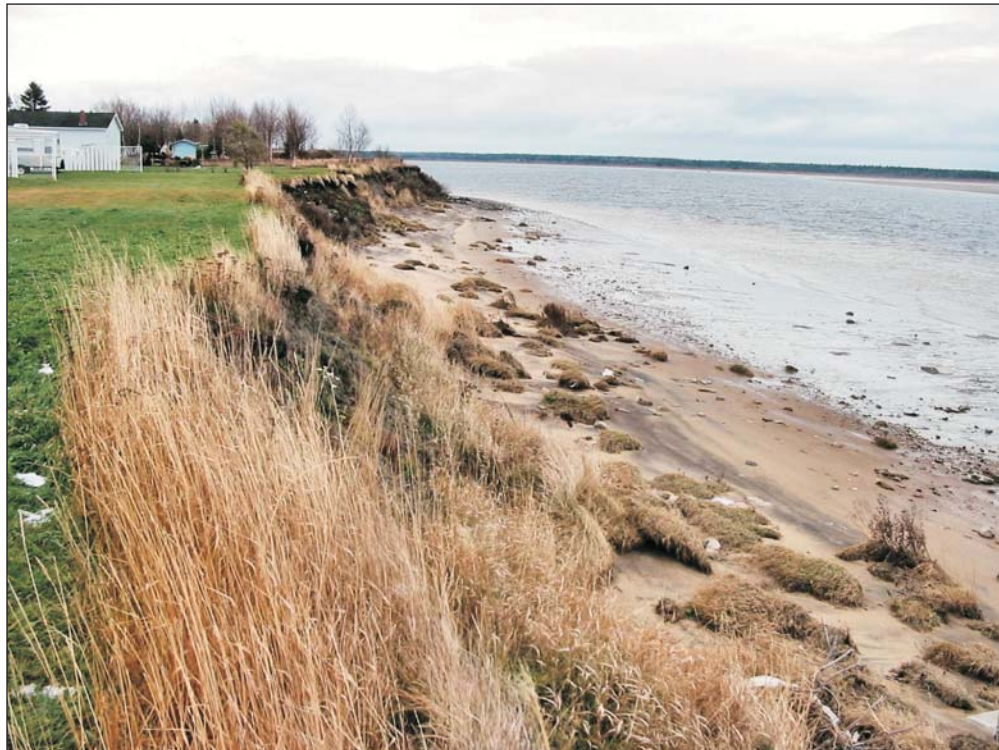

Photo 10. Portion est de la falaise située à l'arrière du 459 route 138 (Rag-15)





Photo 11. Vue aérienne d'une portion de la section Rag-16



Photo 12. Portion ouest de la falaise située à l'arrière du 335 route 138 (Rag-16)



Photo 13. Haut de la falaise vue vers l'est à l'arrière du 335 route 138 (Rag-16)



Photo 14. Vue aérienne d'une portion de la section Rag-17



Photo 15. Portion ouest de la falaise située à l'arrière du 197 route 138 (Rag-17)



Photo 16. Portion est de la falaise située à l'arrière du 197 route 138 (Rag-17)