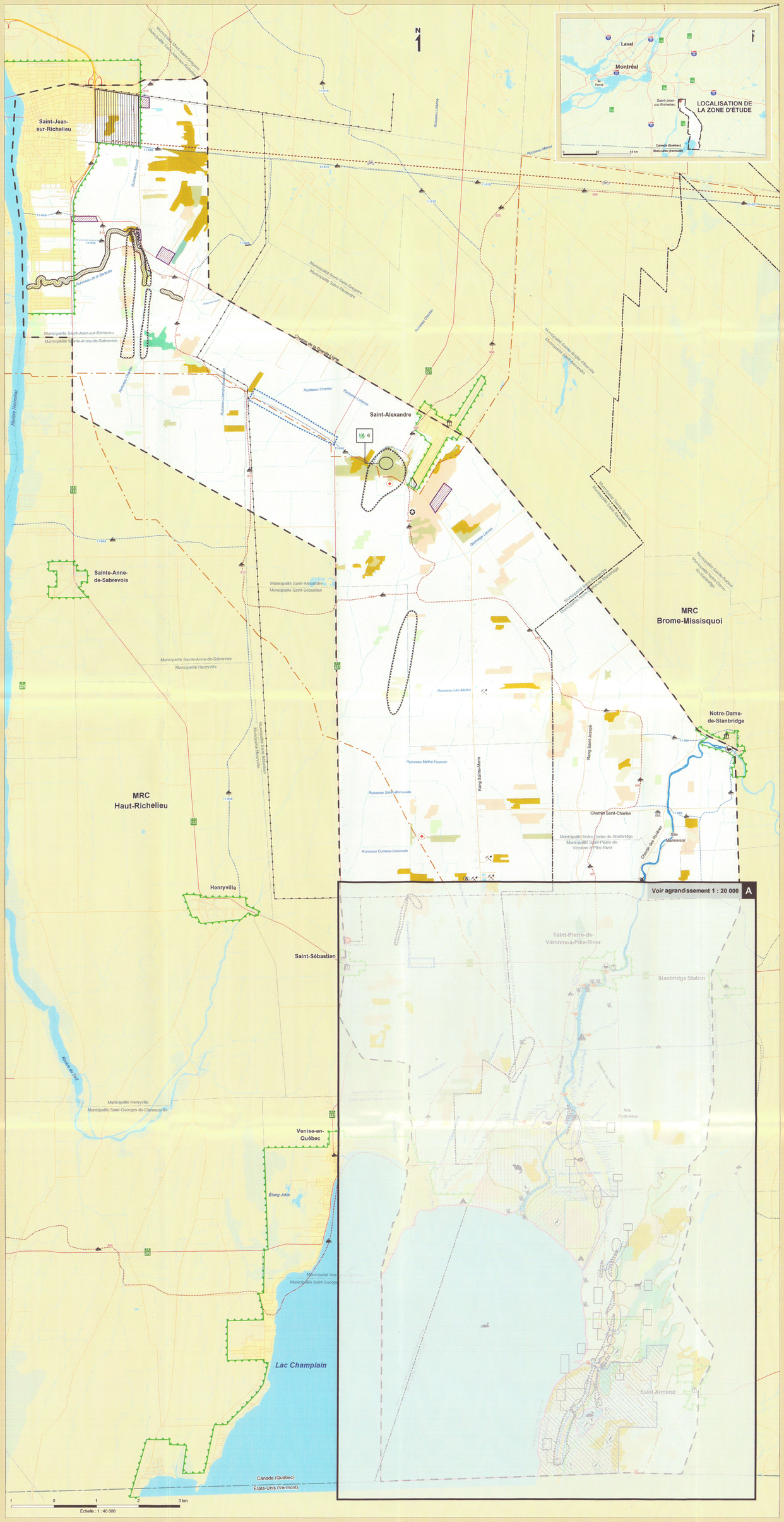


Limite territoriale

- Zone d'étude
- Limite municipale
- Municipalité régionale de comté (MRC)
- Frontière internationale
- Zone agricole permanente

Infrastructure et équipement

- Autoroute
- Route principale
- Route secondaire
- Chemin non carossable
- Chemin de fer
- Gazoduc
- Ligne de transport d'énergie (120 kV)
- Poste de distribution d'Hydro-Québec
- Traitement des eaux usées
- Lieu d'élimination des matériaux secs
- Ancien lieu d'élimination des matières résiduelles
- Aire d'extraction (gravière, carrière, sablière et mine)

Utilisation du sol

- Espace bâti
- Zone de consolidation résidentielle
- Espace industriel
- Espace agricole
- Plantation

Équipement récréotouristique

- Réseau cyclable
- Piste de motoneige locale
- Piste de motoneige régionale
- Piste de motoneige Trans-Québec
- Terrain de camping
- Marina
- Sentier pédestre
- Piste de ski de fond

Territoire d'intérêt écologique

- Réserve écologique de la rivière aux Brochets
- Refuge naturel Baie-Missisquoi
- Refuge d'oiseaux migrateurs de Philipsburg
- Sanctuaire de la rivière aux Brochets
- Zone écologique de conservation
- Zone écologique identifiée (MRC)

Patrimoine et archéologie

- Site ou bâtiment d'intérêt culturel ou historique
- Site archéologique historique
- Site archéologique préhistorique
- Zone de potentiel archéologique préhistorique
- Zone de potentiel archéologique historique

Faune à statut précaire

- Herpétofaune
- Avifaune
- Aire de ponte de tortues

Habitat faunique

- Aire de concentration d'oiseaux aquatiques
- Aire de confinement du cerf de Virginie
- Habitat du rat musqué
- Aire de fraie potentielle du grand brochet
- Frayère

Type de végétation

- Bétulaie
- Cédrière
- Érablière à sucre
- Érablière rouge
- Peuplement feuillu humide
- Peuplement feuillu terrestre
- Peuplement mixte
- Peuplement résineux
- Peuplerale

Flore à statut précaire

- 5 Arbre (susceptible)
- 1 Arbuste ou arbrisseau (susceptible)
- 3 Plante herbacée (susceptible)
- 1 Plante herbacée (désignée)

Nombre d'occurences

Zone de contrainte

- Zone d'érosion
- Limite de la crue de 20 ans
- Limite de la crue de 100 ans

Autres

- Milieu humide
- Cours d'eau
- Cours d'eau intermittent

Transports Québec

PARACHÈVEMENT DE L'AUTOROUTE 35 ENTRE LA FRONTIÈRE AMÉRICAINE ET SAINT-JEAN-SUR-RICHELIEU

INVENTAIRE DES MILIEUX NATUREL ET HUMAIN

Sources :

Base : BDTQ, 1 : 20 000
Archéologie : MTQ
Sentiers de motoneiges : Fédération des clubs de motoneigistes du Québec (2004)
Cartes écoforestières : MRNFP (2001)
Faune à statut précaire : Société d'histoire naturelle de la vallée du Saint-Laurent, Centre de données sur le patrimoine naturel du Québec (CDPNQ),
Banque de données sur les oiseaux menacés du Québec (BDOMQ),
GENIVAR Groupe Conseil inc., Beaulieu et Hurt (1992), COSEPAC
Flore à statut précaire : GENIVAR Groupe Conseil inc., Consultants S.M. (2003),
Cartes de données sur le patrimoine naturel du Québec (CDPNQ)
Habitats fauniques : Ministère du Loisir, de la Chasse et de la Pêche (1991),
Société de la faune et des parcs (2002)
Inventaires : GENIVAR Groupe Conseil inc., Étude des population d'oiseaux du Québec (EPOQ), Papineau (2003)

MARS 2005

Fichier numérique GENIVAR : Carte des inventaires_050124.WOR

GENIVAR

R25753 GRAD CNQ/TR/12/V.2

J98564