Accueil du Plan de transport de l'Estrie
Retour au Diagnostic

Le transport par taxi

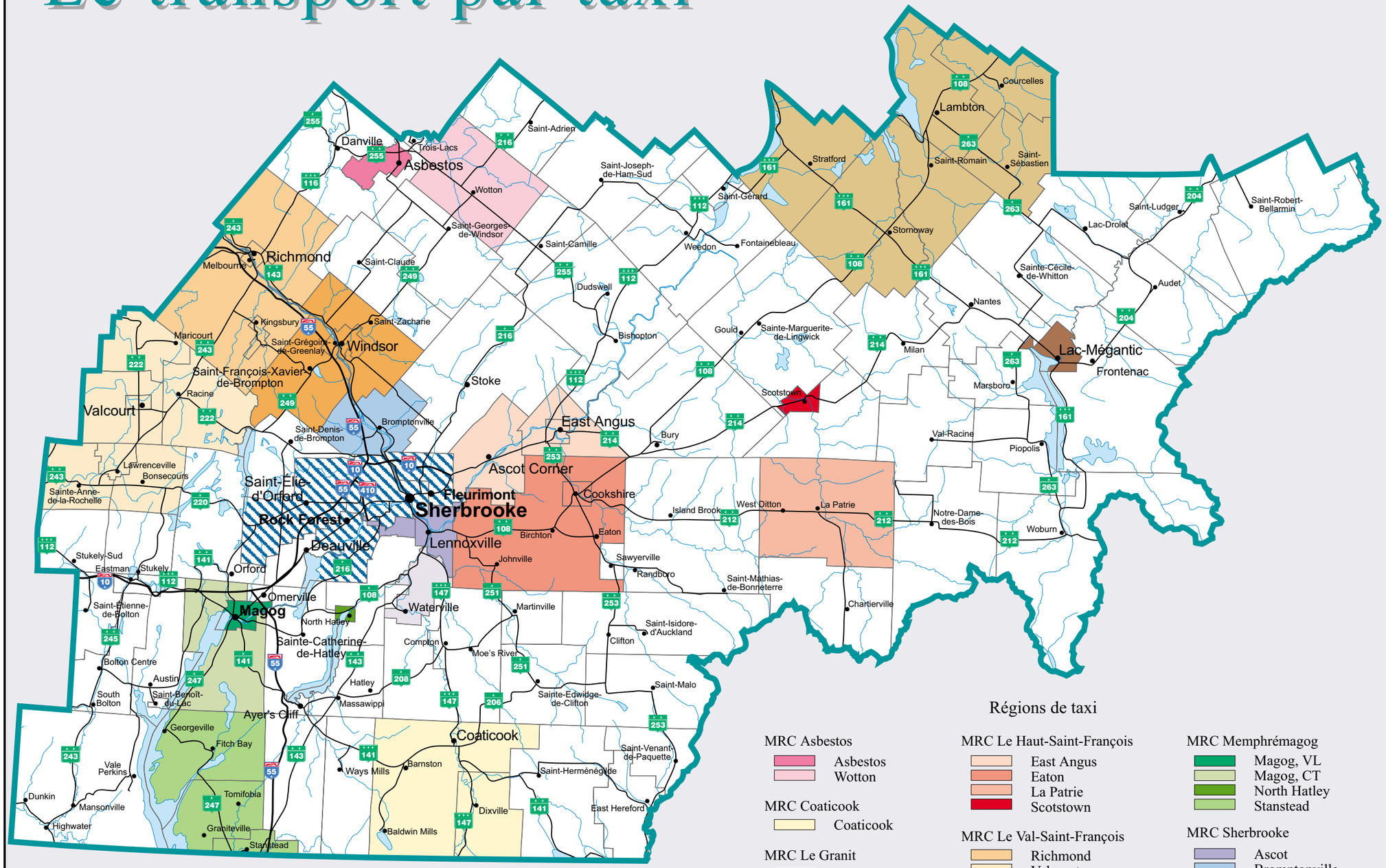

Régions de taxi

MRC Asbestos
- Asbestos
- Wotton

MRC Coaticook
- Coaticook

MRC Le Granit
- Lac-Mégantic
- Lambton

MRC Le Haut-Saint-François
- East Angus
- Eaton
- La Patrie
- Scotstown

MRC Le Val-Saint-François
- Richmond
- Valcourt
- Windsor

MRC Memphrémagog
- Magog, VL
- Magog, CT
- North Hatley
- Stanstead

MRC Sherbrooke
- Ascot
- Bromptonville
- Waterville

Gouvernement du Québec
Ministère des Transports

PLAN DE TRANSPORT DE L'ESTRIE

Territoires desservis

- Agglomération de taxi (Sherbrooke)
- Régions de taxi (voir au bas de la carte)
- Territoire non desservi

- Autoroute
- Route nationale
- Route régionale
- Route collectrice

- Limite de l'Estrie
- Limite de municipalité
- Hydrographie

Source : Commission de transport du Québec, 1997.

5 0 5 10
kilomètres

Direction de l'Estrie
Service des inventaires et du plan
Juin 1999

Carte 40